



ESTADO DO MARANHÃO  
PREFEITURA MUNICIPAL DE CHAPADINHA  
GABINETE DA PREFEITA



LEI Nº 1363, DE 22 DE DEZEMBRO DE 2021.

Estima a receita e fixa a despesa do Município de Chapadinha-MA para o exercício de 2022.

A Prefeita do Município de Chapadinha-MA, no uso das atribuições que lhe são conferidas por Lei, faço saber que a Câmara Municipal aprovou e eu sanciono e promulgo a seguinte lei:

**Art 1º.** O orçamento do Município de Chapadinha-MA para o exercício de 2022, estima a Receita e fixa a Despesa em R\$ 190.000.000,00 (cento e noventa milhões de reais).

**Art 2º.** A receita será arrecadada na forma da legislação vigente e das especificações constantes dos quadros integrantes desta Lei.

**Art 3º.** A despesa será realizada segundo a discriminação dos quadros integrantes desta Lei.

**Art 4º.** Fica o Poder Executivo autorizado a:

I - abrir durante o exercício créditos suplementares até o limite de 70% (setenta por cento) do total da despesa fixada no artigo 1º observando-se o disposto no artigo 43 da Lei federal nº. 4.320 de 17 de março de 1964.

II - abrir créditos suplementares até o limite consignado sob a denominação de Reserva de Contingência em conformidade com o disposto na Lei de Diretrizes Orçamentárias.

III - remanejar recursos no âmbito do mesmo órgão e do mesmo programa.

**Parágrafo único.** Não onerarão o limite previsto no inciso I, os créditos destinados a:

1 - suprir insuficiência nas dotações de despesas à conta de recursos vinculados;

2 - suprir insuficiência nas dotações orçamentárias relativas às despesas à conta de receitas próprias de autarquias, fundações e empresas dependentes.

**Art 5º.** As fontes de recurso aprovadas nesta Lei e em seus adicionais poderão se modificadas pelos Poderes Legislativo e Executivo, visando ao atendimento das necessidades



ESTADO DO MARANHÃO  
PREFEITURA MUNICIPAL DE CHAPADINHA  
GABINETE DA PREFEITA



da execução dos programas, observando-se, em todo caso, as disponibilidades financeiras de cada fonte diferenciada de recurso.

**Art. 6º.** Fica o Poder Executivo autorizado a realizar operações de créditos por antecipação da receita até o limite de 7% (sete por cento) da receita corrente líquida, observadas as condições estabelecidas no artigo 38, da Lei Complementar nº. 101, de 2000.

**Art. 7º.** Esta Lei entrará em vigor a partir de 1º de janeiro de 2022.

Gabinete da Prefeita Municipal de Chapadinha, 22 de dezembro de 2021.

  
Maria Ducilene Pontes Cordeiro  
Prefeita Municipal



# PREFEITURA MUNICIPAL DE CHAPADINHA

AV PRESIDENTE VARGAS - CNPJ:06117709/0001-58

Orçamento Programa - Exercício de 2022

## DEMONSTRATIVO DA RECEITA E DESPESA SEGUNDO AS CATEGORIAS ECONOMICAS

(Inc.II, §1º, Art.2º)

Anexo 01

Página 1

RECEITA	R\$	R\$
RECEITAS CORRENTES		
IMPOSTOS, TAXAS E CONTRIBUIÇÕES DE MELHORIA	9.378.595,06	
CONTRIBUIÇÕES	12.327.868,33	
RECEITA PATRIMONIAL	1.625.748,84	
TRANSFERÊNCIAS CORRENTES	180.349.114,45	
OUTRAS RECEITAS CORRENTES	650.000,00	
CONTRIBUIÇÕES (INTRA)	6.372.107,80	
(R) DEDUÇÕES DO FUNDEB	-8.553.000,00	
<b>SUB TOTAL</b>		<b>202.150.434,48</b>
<b>TOTAL</b>		<b>202.150.434,48</b>
SUPERAVIT DO ORCAMENTO CORRENTE		16.003.575,47
RECEITAS DE CAPITAL		
TRANSFERÊNCIAS DE CAPITAL	5.064.073,03	
<b>SUB TOTAL</b>		<b>5.064.073,03</b>
<b>TOTAL</b>		<b>21.067.648,50</b>

RESUMO		
RECEITAS CORRENTES	204.331.326,68	
RECEITAS CORRENTES (INTRA)	6.372.107,80	
DEDUÇÕES DA RECEITA CORRENTE	-8.553.000,00	
RECEITAS DE CAPITAL	5.064.073,03	
<b>TOTAL DE RECEITAS</b>		<b>207.214.507,51</b>
<b>TOTAL</b>		<b>207.214.507,51</b>

DESPESA	R\$	R\$
DESPESAS CORRENTES		
PESSOAL E ENCARGOS SOCIAIS	127.623.402,75	
JUROS E ENCARGOS DA DÍVIDA	37.871,77	
OUTRAS DESPESAS CORRENTES	58.485.584,49	
<b>SUB TOTAL</b>		<b>186.146.859,01</b>
SUPERAVIT DO ORCAMENTO CORRENTE		16.003.575,47
<b>TOTAL</b>		<b>202.150.434,48</b>
DESPESAS DE CAPITAL		
INVESTIMENTOS	18.107.926,09	
INVERSÕES FINANCEIRAS	267.679,73	
AMORTIZAÇÃO DA DÍVIDA	427.437,61	
<b>SUB TOTAL</b>		<b>18.803.043,43</b>
RESERVA DO RPPS		661.714,03
RESERVA DE CONTINGENCIA		1.602.891,04
<b>TOTAL</b>		<b>21.067.648,50</b>

RESUMO		
DESPESAS CORRENTES	186.146.859,01	
DESPESAS DE CAPITAL	18.803.043,43	
RESERVA DE CONTINGÊNCIA	2.264.605,07	
<b>TOTAL DE DESPESA</b>		<b>207.214.507,51</b>
<b>TOTAL</b>		<b>207.214.507,51</b>



**PREFEITURA MUNICIPAL DE CHAPADINHA**

AV PRESIDENTE VARGAS - CNPJ:06117709/0001-58

Orçamento Programa - Exercício de 2022

**DEMONSTRATIVO DA RECEITA E DESPESA SEGUNDO AS CATEGORIAS ECONOMICAS**

(Inc.II, §1º, Art.2º)

Anexo 01

Página 2

---

**PREFEITURA MUNICIPAL DE CHAPADINHA**

AV PRESIDENTE VARGAS - CNPJ:06117709/0001-58

Anexo 02

Página 1

Orçamento Programa - Exercício de 2022

**RECEITAS SEGUNDO AS CATEGORIAS ECONOMICAS**

Código	Especificação	F.R.-C.A.	Desdobramento	SubCategoria Fonte	Categoria Econômica
1000.00.0.0	RECEITAS CORRENTES				204.331.326,68
1100.00.0.0	IMPOSTOS, TAXAS E CONTRIBUIÇÕES DE MELHORIA			9.378.595,06	
1110.00.0.0	IMPOSTOS			8.770.000,00	
1112.00.0.0	IMPOSTOS SOBRE O PATRIMÔNIO		230.000,00		
1112.50.0.0	IMPOSTO SOBRE A PROPRIEDADE PREDIAL E TERRITORIAL URBANA		80.000,00		
1112.50.0.1	IMPOSTO SOBRE A PROPRIEDADE PREDIAL E TERRITORIAL URBANA - P	1.500.0.001.001	48.000,00		
1112.50.0.1	IMPOSTO SOBRE A PROPRIEDADE PREDIAL E TERRITORIAL URBANA - P	1.500.0.101.002	12.000,00		
1112.50.0.1	IMPOSTO SOBRE A PROPRIEDADE PREDIAL E TERRITORIAL URBANA - P	1.500.0.121.205	20.000,00		
1112.53.0.0	IMPOSTOS SOBRE TRANSMISSÃO "INTER VIVOS" DE BENS IMÓVEIS E D		150.000,00		
1112.53.0.1	IMPOSTOS SOBRE TRANSMISSÃO "INTER VIVOS" DE BENS IMÓVEIS E D	1.500.0.001.001	90.000,00		
1112.53.0.1	IMPOSTOS SOBRE TRANSMISSÃO "INTER VIVOS" DE BENS IMÓVEIS E D	1.500.0.101.002	22.500,00		
1112.53.0.1	IMPOSTOS SOBRE TRANSMISSÃO "INTER VIVOS" DE BENS IMÓVEIS E D	1.500.0.121.205	37.500,00		
1113.00.0.0	IMPOSTOS SOBRE A RENDA E PROVENTOS DE QUALQUER NATUREZA		4.040.000,00		
1113.01.0.0	IMPOSTO SOBRE A RENDA DE PESSOA FISICA - IRPF		4.000.000,00		
1113.01.0.1	IMPOSTO SOBRE A RENDA DE PESSOA FISICA - IRPF - PRINCIPAL	1.500.0.001.001	2.400.000,00		
1113.01.0.1	IMPOSTO SOBRE A RENDA DE PESSOA FISICA - IRPF - PRINCIPAL	1.500.0.101.002	600.000,00		
1113.01.0.1	IMPOSTO SOBRE A RENDA DE PESSOA FISICA - IRPF - PRINCIPAL	1.500.0.121.205	1.000.000,00		
1113.03.0.0	IMPOSTO SOBRE A RENDA - RETIDO NA FONTE		40.000,00		
1113.03.4.0	IMPOSTO SOBRE A RENDA - RETIDO NA FONTE - OUTROS RENDIMENTOS		40.000,00		
1113.03.4.1	IMPOSTO SOBRE A RENDA - RETIDO NA FONTE - OUTROS RENDIMENTOS	1.500.0.001.001	24.000,00		
1113.03.4.1	IMPOSTO SOBRE A RENDA - RETIDO NA FONTE - OUTROS RENDIMENTOS	1.500.0.101.002	6.000,00		
1113.03.4.1	IMPOSTO SOBRE A RENDA - RETIDO NA FONTE - OUTROS RENDIMENTOS	1.500.0.121.205	10.000,00		
1114.00.0.0	IMPOSTOS SOBRE A PRODUÇÃO E CIRCULAÇÃO DE MERCADORIAS E SERVIÇOS		4.500.000,00		
1114.51.0.0	IMPOSTOS SOBRE SERVIÇOS		4.500.000,00		
1114.51.1.0	IMPOSTO SOBRE SERVIÇOS DE QUALQUER NATUREZA - ISSQN		4.500.000,00		
1114.51.1.1	IMPOSTO SOBRE SERVIÇOS DE QUALQUER NATUREZA - ISSQN - PRINCIPAL	1.500.0.001.001	2.700.000,00		
1114.51.1.1	IMPOSTO SOBRE SERVIÇOS DE QUALQUER NATUREZA - ISSQN - PRINCIPAL	1.500.0.101.002	675.000,00		
1114.51.1.1	IMPOSTO SOBRE SERVIÇOS DE QUALQUER NATUREZA - ISSQN - PRINCIPAL	1.500.0.121.205	1.125.000,00		
1120.00.0.0	TAXAS			358.595,06	
1121.00.0.0	TAXAS PELO EXERCÍCIO DO PODER DE POLÍCIA		308.595,06		
1121.01.0.0	TAXAS DE INSPEÇÃO, CONTROLE E FISCALIZAÇÃO		233.595,06		
1121.01.0.1	TAXAS DE INSPEÇÃO, CONTROLE E FISCALIZAÇÃO - PRINCIPAL	1.501.0.001.001	133.595,06		
1121.01.0.1	TAXAS DE INSPEÇÃO, CONTROLE E FISCALIZAÇÃO - PRINCIPAL	1.753.0.001.001	50.000,00		
1121.01.0.2	TAXAS DE INSPEÇÃO, CONTROLE E FISCALIZAÇÃO - MULTAS E JUROS	1.753.0.001.001	50.000,00		
1121.50.0.0	TAXA DE FISCALIZAÇÃO DE VIGILÂNCIA SANITÁRIA		75.000,00		
1121.50.0.1	TAXA DE FISCALIZAÇÃO DE VIGILÂNCIA SANITÁRIA - PRINCIPAL	1.753.0.001.001	75.000,00		
1122.00.0.0	TAXAS PELA PRESTAÇÃO DE SERVIÇOS		50.000,00		
1122.01.0.0	TAXAS PELA PRESTAÇÃO DE SERVIÇOS EM GERAL		50.000,00		
1122.01.0.1	TAXAS PELA PRESTAÇÃO DE SERVIÇOS EM GERAL - PRINCIPAL	1.753.0.001.001	50.000,00		
1130.00.0.0	CONTRIBUIÇÃO DE MELHORIA			250.000,00	
1131.00.0.0	CONTRIBUIÇÃO DE MELHORIA		250.000,00		
1131.99.0.0	OUTRAS CONTRIBUIÇÕES DE MELHORIA		250.000,00		
1131.99.0.1	OUTRAS CONTRIBUIÇÕES DE MELHORIA - PRINCIPAL	1.753.0.001.001	250.000,00		
1200.00.0.0	CONTRIBUIÇÕES			12.327.868,33	
1210.00.0.0	CONTRIBUIÇÕES SOCIAIS			10.627.868,33	
1215.00.0.0	CONTRIBUIÇÕES PARA REGIMES PRÓPRIOS DE PREVIDÊNCIA E SISTEMAS		10.627.868,33		
1215.01.0.0	CONTRIBUIÇÃO DO SERVIDOR CIVIL		9.424.428,33		
1215.01.1.0	CONTRIBUIÇÃO DO SERVIDOR CIVIL ATIVO		9.424.428,33		
1215.01.1.1	CONTRIBUIÇÃO DO SERVIDOR CIVIL ATIVO - PRINCIPAL	1.800.0.091.001	9.070.988,33		
1215.01.1.1	CONTRIBUIÇÃO DO SERVIDOR CIVIL ATIVO - PRINCIPAL	1.802.0.091.001	203.440,00		
1215.01.1.2	CONTRIBUIÇÃO DO SERVIDOR CIVIL ATIVO - MULTAS E				

**PREFEITURA MUNICIPAL DE CHAPADINHA**

AV PRESIDENTE VARGAS - CNPJ:06117709/0001-58

Anexo 02

Página 2

Orçamento Programa - Exercício de 2022

**RECEITAS SEGUNDO AS CATEGORIAS ECONOMICAS**

Código	Especificação	F.R.-C.A.	Desdobramento	SubCategoria Fonte	Categoria Econômica
	JUROS DE MOR	1.800.0.091.001	150.000,00		
1215.02.0.0	CONTRIBUIÇÃO PATRONAL - SERVIDOR CIVIL		1.203.440,00		
1215.02.1.0	CONTRIBUIÇÃO PATRONAL - SERVIDOR CIVIL ATIVO		1.203.440,00		
1215.02.1.1	CONTRIBUIÇÃO PATRONAL - SERVIDOR CIVIL ATIVO - PRINCIPAL	1.800.0.091.001	1.000.000,00		
1215.02.1.1	CONTRIBUIÇÃO PATRONAL - SERVIDOR CIVIL ATIVO - PRINCIPAL	1.802.0.091.001	203.440,00		
1240.00.0.0	CONTRIBUIÇÃO PARA O CUSTEIO DO SERVIÇO DE ILUMINAÇÃO PÚBLICA			1.700.000,00	
1241.00.0.0	CONTRIBUIÇÃO PARA O CUSTEIO DO SERVIÇO DE ILUMINAÇÃO PÚBLICA		1.700.000,00		
1241.50.0.0	CONTRIBUIÇÃO PARA O CUSTEIO DO SERVIÇO DE ILUMINAÇÃO PÚBLICA		1.700.000,00		
1241.50.0.1	CONTRIBUIÇÃO PARA O CUSTEIO DO SERVIÇO DE ILUMINAÇÃO PÚBLICA	1.751.0.001.001	1.700.000,00		
1300.00.0.0	RECEITA PATRIMONIAL			1.625.748,84	
1310.00.0.0	EXPLORAÇÃO DO PATRIMÔNIO IMOBILIÁRIO DO ESTADO			20.000,00	
1311.00.0.0	EXPLORAÇÃO DO PATRIMÔNIO IMOBILIÁRIO DO ESTADO		20.000,00		
1311.01.0.0	ALUGUÉIS, ARRENDAMENTOS, FOROS, LAUDÊMIOS, TARIFAS DE OCUPAÇÃO		10.000,00		
1311.01.2.0	FOROS, LAUDÊMIOS E TARIFAS DE OCUPAÇÃO		10.000,00		
1311.01.2.1	FOROS, LAUDÊMIOS E TARIFAS DE OCUPAÇÃO - PRINCIPAL	1.501.0.001.001	10.000,00		
1311.99.0.0	OUTRAS RECEITAS IMOBILIÁRIAS		10.000,00		
1311.99.0.1	OUTRAS RECEITAS IMOBILIÁRIAS - PRINCIPAL	1.501.0.001.001	10.000,00		
1320.00.0.0	VALORES MOBILIÁRIOS			1.603.635,16	
1321.00.0.0	JUROS E CORREÇÕES MONETÁRIAS		1.603.635,16		
1321.01.0.0	REMUNERAÇÃO DE DEPÓSITOS BANCÁRIOS		1.436.861,72		
1321.01.0.1	REMUNERAÇÃO DE DEPÓSITOS BANCÁRIOS - PRINCIPAL	1.500.0.001.001	536.737,97		
1321.01.0.1	REMUNERAÇÃO DE DEPÓSITOS BANCÁRIOS - PRINCIPAL	1.500.0.102.001	213.718,81		
1321.01.0.1	REMUNERAÇÃO DE DEPÓSITOS BANCÁRIOS - PRINCIPAL	1.501.0.001.001	286.404,94		
1321.01.0.1	REMUNERAÇÃO DE DEPÓSITOS BANCÁRIOS - PRINCIPAL	1.501.0.121.201	50.000,00		
1321.01.0.1	REMUNERAÇÃO DE DEPÓSITOS BANCÁRIOS - PRINCIPAL	1.540.0.123.002	150.000,00		
1321.01.0.1	REMUNERAÇÃO DE DEPÓSITOS BANCÁRIOS - PRINCIPAL	1.541.0.124.002	50.000,00		
1321.01.0.1	REMUNERAÇÃO DE DEPÓSITOS BANCÁRIOS - PRINCIPAL	1.542.0.124.004	50.000,00		
1321.01.0.1	REMUNERAÇÃO DE DEPÓSITOS BANCÁRIOS - PRINCIPAL	1.660.0.004.002	100.000,00		
1321.02.0.0	REMUNERAÇÃO DE DEPÓSITOS ESPECIAIS		10.000,00		
1321.02.0.1	REMUNERAÇÃO DE DEPÓSITOS ESPECIAIS - PRINCIPAL	1.501.0.001.001	10.000,00		
1321.04.0.0	REMUNERAÇÃO DOS RECURSOS DO REGIME PRÓPRIO DE PREVIDÊNCIA SO		156.773,44		
1321.04.0.1	REMUNERAÇÃO DOS RECURSOS DO REGIME PRÓPRIO DE PREVIDÊNCIA SO	1.800.0.091.001	156.773,44		
1390.00.0.0	DEMAIS RECEITAS PATRIMONIAIS			2.113,68	
1399.00.0.0	OUTRAS RECEITAS PATRIMONIAIS		2.113,68		
1399.99.0.0	OUTRAS RECEITAS PATRIMONIAIS		2.113,68		
1399.99.0.1	OUTRAS RECEITAS PATRIMONIAIS - PRINCIPAL	1.500.0.001.001	2.113,68		
1700.00.0.0	TRANSFERÊNCIAS CORRENTES			180.349.114,45	
1710.00.0.0	TRANSFERÊNCIAS DA UNIÃO E DE SUAS ENTIDADES			119.086.818,99	
1711.00.0.0	TRANSFERÊNCIAS DECORRENTES DE PARTICIPAÇÃO NA RECEITA DA UNI		35.015.000,00		
1711.51.0.0	COTA-PARTE DO FUNDO DE PARTICIPAÇÃO DOS MUNICÍPIOS - FPM		35.000.000,00		
1711.51.1.0	COTA-PARTE DO FUNDO DE PARTICIPAÇÃO DOS MUNICÍPIOS - COTA ME		35.000.000,00		
1711.51.1.1	COTA-PARTE DO FUNDO DE PARTICIPAÇÃO DOS MUNICÍPIOS - COTA ME	1.500.0.001.001	21.000.000,00		
1711.51.1.1	COTA-PARTE DO FUNDO DE PARTICIPAÇÃO DOS MUNICÍPIOS - COTA ME	1.500.0.101.002	5.250.000,00		
1711.51.1.1	COTA-PARTE DO FUNDO DE PARTICIPAÇÃO DOS MUNICÍPIOS - COTA ME	1.500.0.121.205	8.750.000,00		
1711.52.0.0	COTA-PARTE DO IMPOSTO SOBRE A PROPRIEDADE TERRITORIAL RURAL		15.000,00		
1711.52.0.1	COTA-PARTE DO IMPOSTO SOBRE A PROPRIEDADE TERRITORIAL RURAL	1.500.0.001.001	9.000,00		
1711.52.0.1	COTA-PARTE DO IMPOSTO SOBRE A PROPRIEDADE TERRITORIAL RURAL	1.500.0.101.002	2.250,00		
1711.52.0.1	COTA-PARTE DO IMPOSTO SOBRE A PROPRIEDADE TERRITORIAL RURAL	1.500.0.121.205	3.750,00		
1712.00.0.0	TRANSFERÊNCIAS DAS COMPENSAÇÕES FINANCEIRAS PELA EXPLORAÇÃO		3.300.000,00		
1712.51.0.0	COTA-PARTE DA COMPENSAÇÃO FINANCEIRA PELA EXPLORAÇÃO DE RECU		3.000.000,00		
1712.51.0.1	COTA-PARTE DA COMPENSAÇÃO FINANCEIRA PELA EXPLORAÇÃO DE RECU	1.708.0.001.001	3.000.000,00		
1712.52.0.0	COTA-PARTE DA COMPENSAÇÃO FINANCEIRA PELA PRODUÇÃO DE PETRÓL		300.000,00		



# PREFEITURA MUNICIPAL DE CHAPADINHA

AV PRESIDENTE VARGAS - CNPJ:06117709/0001-58

Anexo 02

Página 3

Orçamento Programa - Exercício de 2022

## RECEITAS SEGUNDO AS CATEGORIAS ECONOMICAS

Código	Especificação	F.R.-C.A.	Desdobramento	SubCategoria Fonte	Categoria Econômica
1712.52.4.0	COTA-PARTE DO FUNDO ESPECIAL DO PETRÓLEO – FEP		300.000,00		
1712.52.4.1	COTA-PARTE DO FUNDO ESPECIAL DO PETRÓLEO – FEP - PRINCIPAL	1.704.0.001.001	300.000,00		
1713.00.0.0	TRANSFERÊNCIAS DE RECURSOS DO SISTEMA ÚNICO DE SAÚDE – SUS		12.845.884,93		
1713.50.0.0	TRANSFERÊNCIAS DE RECURSOS DO SISTEMA ÚNICO DE SAÚDE – SUS –		11.245.884,93		
1713.50.1.0	TRANSFERÊNCIAS DE RECURSOS DO BLOCO DE MANUTENÇÃO DAS AÇÕES		9.316.012,52		
1713.50.1.1	TRANSFERÊNCIAS DE RECURSOS DO BLOCO DE MANUTENÇÃO DAS AÇÕES	1.600.0.001.001	9.316.012,52		
1713.50.3.0	TRANSFERÊNCIAS DE RECURSOS DO BLOCO DE MANUTENÇÃO DAS AÇÕES		725.308,21		
1713.50.3.1	TRANSFERÊNCIAS DE RECURSOS DO BLOCO DE MANUTENÇÃO DAS AÇÕES	1.600.0.001.001	725.308,21		
1713.50.4.0	TRANSFERÊNCIAS DE RECURSOS DO BLOCO DE MANUTENÇÃO DAS AÇÕES		598.523,72		
1713.50.4.1	TRANSFERÊNCIAS DE RECURSOS DO BLOCO DE MANUTENÇÃO DAS AÇÕES	1.600.0.001.001	598.523,72		
1713.50.9.0	TRANSFERÊNCIAS DE RECURSOS DO BLOCO DE MANUTENÇÃO DAS AÇÕES		606.040,48		
1713.50.9.1	TRANSFERÊNCIAS DE RECURSOS DO BLOCO DE MANUTENÇÃO DAS AÇÕES	1.600.0.001.001	106.040,48		
1713.50.9.1	TRANSFERÊNCIAS DE RECURSOS DO BLOCO DE MANUTENÇÃO DAS AÇÕES	1.602.0.102.217	500.000,00		
1713.51.0.0	TRANSFERÊNCIAS DE RECURSOS DO SISTEMA ÚNICO DE SAÚDE – SUS -		1.600.000,00		
1713.51.1.0	TRANSFERÊNCIAS DE RECURSOS DO BLOCO DE ESTRUTURAÇÃO DA REDE		800.000,00		
1713.51.1.1	TRANSFERÊNCIAS DE RECURSOS DO BLOCO DE ESTRUTURAÇÃO DA REDE	1.601.0.102.215	800.000,00		
1713.51.2.0	TRANSFERÊNCIAS DE RECURSOS DO BLOCO DE ESTRUTURAÇÃO DA REDE		800.000,00		
1713.51.2.1	TRANSFERÊNCIAS DE RECURSOS DO BLOCO DE ESTRUTURAÇÃO DA REDE	1.601.0.102.215	800.000,00		
1714.00.0.0	TRANSFERÊNCIAS DE RECURSOS DO FUNDO NACIONAL DO DESENVOLVIME		4.400.000,00		
1714.50.0.0	TRANSFERÊNCIAS DO SALÁRIO-EDUCAÇÃO		950.000,00		
1714.50.0.1	TRANSFERÊNCIAS DO SALÁRIO-EDUCAÇÃO - PRINCIPAL	1.550.0.121.208	950.000,00		
1714.51.0.0	TRANSFERÊNCIAS DIRETAS DO FNDE REFERENTES AO PROGRAMA DINHEI		100.000,00		
1714.51.0.1	TRANSFERÊNCIAS DIRETAS DO FNDE REFERENTES AO PROGRAMA DINHEI	1.551.0.121.204	100.000,00		
1714.52.0.0	TRANSFERÊNCIAS REFERENTES AO PROGRAMA NACIONAL DE ALIMENTAÇÃO		2.950.000,00		
1714.52.0.1	TRANSFERÊNCIAS REFERENTES AO PROGRAMA NACIONAL DE ALIMENTAÇÃO	1.552.0.121.203	2.950.000,00		
1714.53.0.0	TRANSFERÊNCIAS REFERENTES AO PROGRAMA NACIONAL DE APOIO AO T		100.000,00		
1714.53.0.1	TRANSFERÊNCIAS REFERENTES AO PROGRAMA NACIONAL DE APOIO AO T	1.553.0.121.209	100.000,00		
1714.99.0.0	OUTRAS TRANSFERÊNCIAS DIRETAS DO FUNDO NACIONAL DO DESENVOLV		300.000,00		
1714.99.0.1	OUTRAS TRANSFERÊNCIAS DIRETAS DO FUNDO NACIONAL DO DESENVOLV	1.569.0.121.216	300.000,00		
1715.00.0.0	TRANSFERÊNCIAS DE RECURSOS DE COMPLEMENTAÇÃO DA UNIÃO AO FUN		36.850.000,00		
1715.50.0.0	TRANSFERÊNCIAS DE RECURSOS DE COMPLEMENTAÇÃO DA UNIÃO AO FUN		10.000.000,00		
1715.50.0.1	TRANSFERÊNCIAS DE RECURSOS DE COMPLEMENTAÇÃO DA UNIÃO AO FUN	1.542.0.124.003	7.035.000,00		
1715.50.0.1	TRANSFERÊNCIAS DE RECURSOS DE COMPLEMENTAÇÃO DA UNIÃO AO FUN	1.542.0.124.004	2.965.000,00		
1715.51.0.0	TRANSFERÊNCIAS DE RECURSOS DE COMPLEMENTAÇÃO DA UNIÃO AO FUN		26.850.000,00		
1715.51.0.1	TRANSFERÊNCIAS DE RECURSOS DE COMPLEMENTAÇÃO DA UNIÃO AO FUN	1.541.0.124.001	18.830.000,00		
1715.51.0.1	TRANSFERÊNCIAS DE RECURSOS DE COMPLEMENTAÇÃO DA UNIÃO AO FUN	1.541.0.124.002	8.020.000,00		
1716.00.0.0	TRANSFERÊNCIAS DE RECURSOS DO FUNDO NACIONAL DE ASSISTÊNCIA		4.815.000,00		
1716.50.0.0	TRANSFERÊNCIAS DE RECURSOS DO FUNDO NACIONAL DE ASSISTÊNCIA		4.815.000,00		
1716.50.0.1	TRANSFERÊNCIAS DE RECURSOS DO FUNDO NACIONAL DE ASSISTÊNCIA	1.660.0.004.002	4.515.000,00		
1716.50.0.1	TRANSFERÊNCIAS DE RECURSOS DO FUNDO NACIONAL DE ASSISTÊNCIA	1.660.0.004.003	300.000,00		
1719.00.0.0	OUTRAS TRANSFERÊNCIAS DE RECURSOS DA UNIÃO E DE SUAS ENTIDAD		21.860.934,06		
1719.51.0.0	TRANSFERÊNCIAS FINANCEIRAS DO ICMS – DESONERAÇÃO – L.C. Nº 8		10.000,00		
1719.51.0.1	TRANSFERÊNCIAS FINANCEIRAS DO ICMS – DESONERAÇÃO – L.C. Nº 8	1.500.0.001.001	6.000,00		
1719.51.0.1	TRANSFERÊNCIAS FINANCEIRAS DO ICMS – DESONERAÇÃO – L.C. Nº 8	1.500.0.101.002	1.500,00		

**PREFEITURA MUNICIPAL DE CHAPADINHA**

AV PRESIDENTE VARGAS - CNPJ:06117709/0001-58

Anexo 02

Página 4

Orçamento Programa - Exercício de 2022

**RECEITAS SEGUNDO AS CATEGORIAS ECONOMICAS**

Código	Especificação	F.R.-C.A.	Desdobramento	SubCategoria Fonte	Categoria Econômica
1719.51.0.1	TRANSFERÊNCIAS FINANCEIRAS DO ICMS – DESONERAÇÃO – L.C. Nº 8	1.500.0.121.205	2.500,00		
1719.56.0.0	TRANSFERÊNCIAS DECORRENTES DE DECISÃO JUDICIAL (PRECATÓRIOS)		300.000,00		
1719.56.0.1	TRANSFERÊNCIAS DECORRENTES DE DECISÃO JUDICIAL (PRECATÓRIOS)	1.544.0.125.001	300.000,00		
1719.99.0.0	OUTRAS TRANSFERÊNCIAS DE RECURSOS DA UNIÃO E DE SUAS ENTIDAD		21.550.934,06		
1719.99.0.1	OUTRAS TRANSFERÊNCIAS DE RECURSOS DA UNIÃO E DE SUAS ENTIDAD	1.500.0.001.001	21.550.934,06		
1720.00.0.0	TRANSFERÊNCIAS DOS ESTADOS E DO DISTRITO FEDERAL E DE SUAS E			13.262.295,46	
1721.00.0.0	PARTICIPAÇÃO NA RECEITA DOS ESTADOS E DISTRITO FEDERAL		7.820.000,00		
1721.50.0.0	COTA-PARTE DO ICMS		6.000.000,00		
1721.50.0.1	COTA-PARTE DO ICMS - PRINCIPAL	1.500.0.001.001	3.600.000,00		
1721.50.0.1	COTA-PARTE DO ICMS - PRINCIPAL	1.500.0.101.002	900.000,00		
1721.50.0.1	COTA-PARTE DO ICMS - PRINCIPAL	1.500.0.121.205	1.500.000,00		
1721.51.0.0	COTA-PARTE DO IPVA		1.700.000,00		
1721.51.0.1	COTA-PARTE DO IPVA - PRINCIPAL	1.500.0.001.001	1.020.000,00		
1721.51.0.1	COTA-PARTE DO IPVA - PRINCIPAL	1.500.0.101.002	255.000,00		
1721.51.0.1	COTA-PARTE DO IPVA - PRINCIPAL	1.500.0.121.205	425.000,00		
1721.52.0.0	COTA-PARTE DO IPI - MUNICIPIOS		50.000,00		
1721.52.0.1	COTA-PARTE DO IPI - MUNICIPIOS - PRINCIPAL	1.500.0.001.001	30.000,00		
1721.52.0.1	COTA-PARTE DO IPI - MUNICIPIOS - PRINCIPAL	1.500.0.101.002	7.500,00		
1721.52.0.1	COTA-PARTE DO IPI - MUNICIPIOS - PRINCIPAL	1.500.0.121.205	12.500,00		
1721.53.0.0	COTA-PARTE DA CONTRIBUIÇÃO DE INTERVENÇÃO NO DOMINIO ECONÔMI		70.000,00		
1721.53.0.1	COTA-PARTE DA CONTRIBUIÇÃO DE INTERVENÇÃO NO DOMINIO ECONÔMI	1.750.0.001.001	70.000,00		
1724.00.0.0	TRANSFERÊNCIAS DE CONVÊNIOS DOS ESTADOS E DF E DE SUAS ENTID		2.442.295,46		
1724.50.0.0	TRANSFERÊNCIAS DE CONVÊNIOS DOS ESTADOS E DF PARA O SISTEMA		1.101.835,08		
1724.50.0.1	TRANSFERÊNCIAS DE CONVÊNIOS DOS ESTADOS E DF PARA O SISTEMA	1.631.0.102.101	1.101.835,08		
1724.51.0.0	TRANSFERÊNCIAS DE CONVÊNIOS DOS ESTADOS DESTINADAS A PROGRAM		404.566,78		
1724.51.0.1	TRANSFERÊNCIAS DE CONVÊNIOS DOS ESTADOS DESTINADAS A PROGRAM	1.570.0.121.210	404.566,78		
1724.99.0.0	OUTRAS TRANSFERÊNCIAS DE CONVÊNIOS DOS ESTADOS E DF E DE SUA		935.893,60		
1724.99.0.1	OUTRAS TRANSFERÊNCIAS DE CONVÊNIOS DOS ESTADOS E DF E DE SUA	1.571.0.001.001	935.893,60		
1729.00.0.0	OUTRAS TRANSFERÊNCIAS DOS ESTADOS E DISTRITO FEDERAL		3.000.000,00		
1729.99.0.0	OUTRAS TRANSFERÊNCIAS DOS ESTADOS E DF		3.000.000,00		
1729.99.0.1	OUTRAS TRANSFERÊNCIAS DOS ESTADOS E DF - PRINCIPAL	1.500.0.001.001	3.000.000,00		
1750.00.0.0	TRANSFERÊNCIAS DE OUTRAS INSTITUIÇÕES PÚBLICAS			48.000.000,00	
1751.00.0.0	TRANSFERÊNCIAS DE RECURSOS DO FUNDO DE MANUTENÇÃO E DESENVOL		48.000.000,00		
1751.50.0.0	TRANSFERÊNCIAS DE RECURSOS DO FUNDO DE MANUTENÇÃO E DESENVOL		48.000.000,00		
1751.50.0.1	TRANSFERÊNCIAS DE RECURSOS DO FUNDO DE MANUTENÇÃO E DESENVOL	1.540.0.123.001	33.705.000,00		
1751.50.0.1	TRANSFERÊNCIAS DE RECURSOS DO FUNDO DE MANUTENÇÃO E DESENVOL	1.540.0.123.002	14.295.000,00		
1900.00.0.0	OUTRAS RECEITAS CORRENTES			650.000,00	
1920.00.0.0	INDENIZAÇÕES, RESTITUIÇÕES E RESSARCIMENTOS			650.000,00	
1922.00.0.0	RESTITUIÇÕES		650.000,00		
1922.99.0.0	OUTRAS RESTITUIÇÕES		650.000,00		
1922.99.0.1	OUTRAS RESTITUIÇÕES - PRINCIPAL	1.500.0.001.001	650.000,00		
2000.00.0.0	RECEITAS DE CAPITAL				5.064.073,03
2400.00.0.0	TRANSFERÊNCIAS DE CAPITAL			5.064.073,03	
2410.00.0.0	TRANSFERÊNCIAS DA UNIÃO E DE SUAS ENTIDADES			2.924.566,78	
2414.00.0.0	TRANSFERÊNCIAS DE CONVÊNIOS DA UNIÃO E DE SUAS ENTIDADES		2.924.566,78		
2414.50.0.0	TRANSFERÊNCIAS DE CONVÊNIOS DA UNIÃO PARA O SISTEMA ÚNICO DE		150.000,00		
2414.50.0.1	TRANSFERÊNCIAS DE CONVÊNIOS DA UNIÃO PARA O SISTEMA ÚNICO DE	1.632.0.102.201	150.000,00		
2414.51.0.0	TRANSFERÊNCIAS DE CONVÊNIOS DA UNIÃO DESTINADAS A PROGRAMAS		1.004.566,78		
2414.51.0.1	TRANSFERÊNCIAS DE CONVÊNIOS DA UNIÃO DESTINADAS A PROGRAMAS	1.570.0.121.211	1.004.566,78		
2414.54.0.0	TRANSFERÊNCIAS DE CONVÊNIOS DA UNIÃO DESTINADAS A PROGRAMAS		154.296,81		



**PREFEITURA MUNICIPAL DE CHAPADINHA**

AV PRESIDENTE VARGAS - CNPJ:06117709/0001-58

Anexo 02

Página 5

Orçamento Programa - Exercício de 2022

**RECEITAS SEGUNDO AS CATEGORIAS ECONOMICAS**

Código	Especificação	F.R.-C.A.	Desdobramento	SubCategoria Fonte	Categoria Econômica
2414.54.0.1	TRANSFERÊNCIAS DE CONVÊNIO DA UNIÃO DESTINADAS A PROGRAMAS	1.700.0.001.001	154.296,81		
2414.99.0.0	OUTRAS TRANSFERÊNCIAS DE CONVÊNIO DA UNIÃO E DE SUAS ENTIDADES		1.615.703,19		
2414.99.0.1	OUTRAS TRANSFERÊNCIAS DE CONVÊNIO DA UNIÃO E DE SUAS ENTIDADES	1.700.0.001.001	1.615.703,19		
2420.00.0.0	TRANSFERÊNCIAS DOS ESTADOS E DO DISTRITO FEDERAL E DE SUAS ENTIDADES			2.139.506,25	
2422.00.0.0	TRANSFERÊNCIAS DE CONVÊNIO DOS ESTADOS E DE SUAS ENTIDADES		2.139.506,25		
2422.50.0.0	TRANSFERÊNCIAS DE CONVÊNIO DOS ESTADOS PARA O SISTEMA ÚNICO		864.590,78		
2422.50.0.1	TRANSFERÊNCIAS DE CONVÊNIO DOS ESTADOS PARA O SISTEMA ÚNICO	1.631.0.102.101	864.590,78		
2422.51.0.0	TRANSFERÊNCIAS DE CONVÊNIO DOS ESTADOS DESTINADAS A PROGRAMAS		399.863,30		
2422.51.0.1	TRANSFERÊNCIAS DE CONVÊNIO DOS ESTADOS DESTINADAS A PROGRAMAS	1.570.0.121.210	399.863,30		
2422.99.0.0	OUTRAS TRANSFERÊNCIAS DE CONVÊNIO DOS ESTADOS E DE SUAS ENTIDADES		875.052,17		
2422.99.0.1	OUTRAS TRANSFERÊNCIAS DE CONVÊNIO DOS ESTADOS E DE SUAS ENTIDADES	1.571.0.001.001	875.052,17		
9000.00.0.0	(R) DEDUÇÕES DA RECEITA				-8.553.000,00
9500.00.0.0	(R) DEDUÇÕES DO FUNDEB			-8.553.000,00	
9510.00.0.0	(R) DEDUÇÕES DO FUNDEB		-8.553.000,00		
9510.00.0.0	(R) DEDUÇÕES DO FUNDEB			-8.553.000,00	
9510.00.0.0	(R) DEDUÇÕES DO FUNDEB	1.500.0.001.001	-8.553.000,00		
<b>Total das Receitas (exceto Intra-Orçamentárias)</b>					<b>200.842.399,71</b>

7000.00.0.0	RECEITAS CORRENTES (INTRA)				6.372.107,80
7200.00.0.0	CONTRIBUIÇÕES (INTRA)			6.372.107,80	
7210.00.0.0	CONTRIBUIÇÕES SOCIAIS (INTRA)			6.372.107,80	
7215.00.0.0	CONTRIBUIÇÕES PARA REGIMES PRÓPRIOS DE F		6.372.107,80		
7215.02.0.0	CONTRIBUIÇÃO PATRONAL - SERVIDOR CIVIL (INT		6.372.107,80		
7215.02.1.0	CONTRIBUIÇÃO PATRONAL - SERVIDOR CIVIL ATIV		6.372.107,80		
7215.02.1.1	CONTRIBUIÇÃO PATRONAL - SERVIDOR CIVIL ATIV	1.800.0.091.001	6.222.107,80		
7215.02.1.2	CONTRIBUIÇÃO PATRONAL - SERVIDOR CIVIL ATIV	1.800.0.091.001	150.000,00		
<b>Total das Receitas (Intra-Orçamentárias)</b>					<b>6.372.107,80</b>

**TOTALIZAÇÃO DAS RECEITAS POR CATEGORIA ECONOMICA**

RECEITA CORRENTE	202.150.434,48
RECEITA DE CAPITAL	5.064.073,03

<b>Total Geral das Receitas</b>	<b>207.214.507,51</b>
---------------------------------	-----------------------

**PREFEITURA MUNICIPAL DE CHAPADINHA**

AV PRESIDENTE VARGAS - CNPJ:06117709/0001-58

Orçamento Programa - Exercício de 2022

Anexo 02

Página 1

**NATUREZA DA DESPESA - CONSOLIDAÇÃO GERAL**

Código	Especificação	Elemento	Modalidade	Grupo	Categoria Econômica
30.00.00	DESPESAS CORRENTES				186.146.859,01
31.00.00	PESSOAL E ENCARGOS SOCIAIS			127.623.402,75	
31.90.00	APLICAÇÕES DIRETAS		121.025.216,33		
31.90.01	APOSENTADORIAS, RESERVA REMUNERADA E REFORMAS	11.791.314,37			
31.90.03	PENSÕES	1.370.000,00			
31.90.04	CONTRATAÇÃO POR TEMPO DETERMINADO	18.514.067,23			
31.90.05	OUTROS BENEFÍCIOS PREVIDENCIÁRIOS	23.280,62			
31.90.11	VENCIMENTOS E VANTAGENS FIXAS - PESSOAL CIVIL	82.457.964,20			
31.90.13	OBRIGAÇÕES PATRONAIS	6.117.491,82			
31.90.91	SENTENÇAS JUDICIAIS	751.098,09			
31.91.00	APLICAÇÕES DIRETAS- INTRA-ORÇAMENTÁRIAS		6.598.186,42		
31.91.13	OBRIGAÇÕES PATRONAIS	6.598.186,42			
32.00.00	JUROS E ENCARGOS DA DÍVIDA			37.871,77	
32.90.00	APLICAÇÕES DIRETAS		37.871,77		
32.90.21	JUROS SOBRE A DÍVIDA POR CONTRATO	17.963,86			
32.90.22	OUTROS ENCARGOS SOBRE A DÍVIDA POR CONTRATO	19.907,91			
33.00.00	OUTRAS DESPESAS CORRENTES			58.485.584,49	
33.50.00	TRANSFERÊNCIAS A INSTITUIÇÕES PRIVADAS SEM FINS LUCRATIVOS		58.736,67		
33.50.43	SUBVENÇÕES SOCIAIS	58.736,67			
33.71.00	TRANSFERÊNCIA A CONSÓRCIOS PÚBLICOS		1.327,19		
33.71.70	RATEIO PELA PARTICIPAÇÃO EM CONSÓRCIO PÚBLICO	1.327,19			
33.90.00	APLICAÇÕES DIRETAS		58.425.520,63		
33.90.04	CONTRATAÇÃO POR TEMPO DETERMINADO	10.685,94			
33.90.14	DIÁRIAS - CIVIL	715.266,46			
33.90.19	AUXÍLIO FARDAMENTO	10.685,94			
33.90.30	MATERIAL DE CONSUMO	20.050.127,29			
33.90.31	PREMIAÇÕES CULTURAIS, ARTÍSTICAS, CIENTÍFICAS, DESPORTIVAS E	82.717,34			
33.90.32	MATERIAL, BEM OU SERVIÇO PARA DISTRIBUIÇÃO GRATUITA	404.063,19			
33.90.33	PASSAGENS E DESPESAS COM LOCOMOÇÃO	24.025,45			
33.90.35	SERVIÇOS DE CONSULTORIA	651.237,86			
33.90.36	OUTROS SERVIÇOS DE TERCEIROS - PESSOA FÍSICA	5.812.387,66			
33.90.39	OUTROS SERVIÇOS DE TERCEIROS - PESSOA JURÍDICA	26.070.338,23			
33.90.46	AUXÍLIO ALIMENTAÇÃO	5.342,98			
33.90.47	OBRIGAÇÕES TRIBUTÁRIAS E CONTRIBUTIVAS	646.959,48			
33.90.48	OUTROS AUXÍLIOS FINANCEIROS A PESSOA FÍSICA	10.685,94			
33.90.49	AUXÍLIO TRANSPORTE	6.411,56			
33.90.91	SENTENÇAS JUDICIAIS	698.940,26			
33.90.92	DESPESAS DE EXERCÍCIOS ANTERIORES	3.039.103,98			
33.90.93	INDENIZAÇÕES E RESTITUIÇÕES	186.541,07			
40.00.00	DESPESAS DE CAPITAL				18.803.043,43
44.00.00	INVESTIMENTOS			18.107.926,09	
44.90.00	APLICAÇÕES DIRETAS		18.107.926,09		
44.90.51	OBRAS E INSTALAÇÕES	9.956.575,11			
44.90.52	EQUIPAMENTOS E MATERIAL PERMANENTE	7.316.872,90			
44.90.61	AQUISIÇÃO DE IMÓVEIS	726.419,26			
44.90.93	INDENIZAÇÕES E RESTITUIÇÕES	108.058,82			
45.00.00	INVERSÕES FINANCEIRAS			267.679,73	
45.90.00	APLICAÇÕES DIRETAS		267.679,73		
45.90.61	AQUISIÇÃO DE IMÓVEIS	267.679,73			
46.00.00	AMORTIZAÇÃO DA DÍVIDA			427.437,61	
46.90.00	APLICAÇÕES DIRETAS		427.437,61		
46.90.71	PRINCIPAL DA DÍVIDA CONTRATUAL RESGATADA	427.437,61			
90.00.00	RESERVA DE CONTINGÊNCIA				2.264.605,07
99.00.00	RESERVA DE CONTINGÊNCIA			2.264.605,07	
99.99.00	RESERVA DE CONTINGÊNCIA		2.264.605,07		
99.99.99	RESERVA DE CONTINGÊNCIA	2.264.605,07			



**PREFEITURA MUNICIPAL DE CHAPADINHA**

AV PRESIDENTE VARGAS - CNPJ:06117709/0001-58

Orçamento Programa - Exercício de 2022

Anexo 02

Página 2

**NATUREZA DA DESPESA - CONSOLIDAÇÃO GERAL**

Código	Especificação	Elemento	Modalidade	Grupo	Categoria Econômica
				TOTAL	207.214.507,51

**PREFEITURA MUNICIPAL DE CHAPADINHA**

AV PRESIDENTE VARGAS - CNPJ:06117709/0001-58

Orçamento Programa - Exercício de 2022

Anexo 02

Página 1

**NATUREZA DA DESPESA POR ORGÃO**

PODER ORGÃO		01 PODER LEGISLATIVO 01 CAMARA MUNICIPAL				
Código	Especificação	F.R.-C.A.	Elemento	Modalidade	Grupo	Categoria Econômica
3.0.00.00	DESPESAS CORRENTES					3.550.956,19
3.1.00.00	PESSOAL E ENCARGOS SOCIAIS				3.102.396,95	
3.1.90.00	APLICAÇÕES DIRETAS			3.091.369,34		
3.1.90.04	CONTRATAÇÃO POR TEMPO DETERMINADO	1.500.001.001	2.231,20			
3.1.90.11	VENCIMENTOS E VANTAGENS FIXAS - PESSOAL CIVIL	1.500.001.001	2.389.812,44			
3.1.90.13	OBRIGAÇÕES PATRONAIS	1.500.001.001	694.237,16			
3.1.90.91	SENTENÇAS JUDICIAIS	1.500.001.001	5.088,54			
3.1.91.00	APLICAÇÕES DIRETAS- INTRA-ORÇAMENTÁRIAS			11.027,61		
3.1.91.13	OBRIGAÇÕES PATRONAIS	1.500.001.001	11.027,61			
3.3.00.00	OUTRAS DESPESAS CORRENTES				448.559,24	
3.3.90.00	APLICAÇÕES DIRETAS			448.559,24		
3.3.90.14	DIÁRIAS - CIVIL	1.500.001.001	6.483,92			
3.3.90.30	MATERIAL DE CONSUMO	1.500.001.001	120.099,79			
3.3.90.35	SERVIÇOS DE CONSULTORIA	1.500.001.001	132.286,86			
3.3.90.36	OUTROS SERVIÇOS DE TERCEIROS - PESSOA FÍSICA	1.500.001.001	10.668,63			
3.3.90.39	OUTROS SERVIÇOS DE TERCEIROS - PESSOA JURÍDICA	1.500.001.001	173.188,57			
3.3.90.92	DESPESAS DE EXERCÍCIOS ANTERIORES	1.500.001.001	5.831,47			
4.0.00.00	DESPESAS DE CAPITAL					210.000,00
4.4.00.00	INVESTIMENTOS				210.000,00	
4.4.90.00	APLICAÇÕES DIRETAS			210.000,00		
4.4.90.51	OBRAS E INSTALAÇÕES	1.500.001.001	150.000,00			
4.4.90.52	EQUIPAMENTOS E MATERIAL PERMANENTE	1.500.001.001	60.000,00			
<b>TOTAL</b>						<b>3.760.956,19</b>

**PREFEITURA MUNICIPAL DE CHAPADINHA**

AV PRESIDENTE VARGAS - CNPJ:06117709/0001-58

Orçamento Programa - Exercício de 2022

Anexo 02

Página 2

**NATUREZA DA DESPESA POR ORGÃO**

PODER ORGÃO		02 PODER EXECUTIVO 01 GABINETE DO PREFEITO				
Código	Especificação	F.R.-C.A.	Elemento	Modalidade	Grupo	Categoria Econômica
3.0.00.00	DESPESAS CORRENTES					682.975,52
3.1.00.00	PESSOAL E ENCARGOS SOCIAIS				500.681,24	
3.1.90.00	APLICAÇÕES DIRETAS			498.111,54		
3.1.90.04	CONTRATAÇÃO POR TEMPO DETERMINADO	1.500.0.001.001	4.111,54			
3.1.90.11	VENCIMENTOS E VANTAGENS FIXAS - PESSOAL CIVIL	1.753.0.001.001	475.000,00			
3.1.90.13	OBRIGAÇÕES PATRONAIS	1.500.0.001.001	19.000,00			
3.1.91.00	APLICAÇÕES DIRETAS- INTRA-ORÇAMENTÁRIAS			2.569,70		
3.1.91.13	OBRIGAÇÕES PATRONAIS	1.500.0.001.001	2.569,70			
3.3.00.00	OUTRAS DESPESAS CORRENTES				182.294,28	
3.3.90.00	APLICAÇÕES DIRETAS			182.294,28		
3.3.90.14	DIÁRIAS - CIVIL	1.750.0.001.001	70.000,00			
3.3.90.30	MATERIAL DE CONSUMO	1.500.0.001.001	28.852,03			
3.3.90.36	OUTROS SERVIÇOS DE TERCEIROS - PESSOA FÍSICA	1.500.0.001.001	22.959,82			
3.3.90.39	OUTROS SERVIÇOS DE TERCEIROS - PESSOA JURÍDICA	1.500.0.001.001	37.400,80			
3.3.90.92	DESPESAS DE EXERCÍCIOS ANTERIORES	1.500.0.001.001	23.081,63			
4.0.00.00	DESPESAS DE CAPITAL					5.220,34
4.4.00.00	INVESTIMENTOS				5.220,34	
4.4.90.00	APLICAÇÕES DIRETAS			5.220,34		
4.4.90.51	OBRAS E INSTALAÇÕES	1.500.0.001.001	3.500,00			
4.4.90.52	EQUIPAMENTOS E MATERIAL PERMANENTE	1.500.0.001.001	1.720,34			
<b>TOTAL</b>						<b>688.195,86</b>

**PREFEITURA MUNICIPAL DE CHAPADINHA**

AV PRESIDENTE VARGAS - CNPJ:06117709/0001-58

Orçamento Programa - Exercício de 2022

Anexo 02

Página 3

**NATUREZA DA DESPESA POR ORGÃO**

PODER ORGÃO	02 PODER EXECUTIVO 02 SECRETARIA DA MULHER					
Código	Especificação	F.R.-C.A.	Elemento	Modalidade	Grupo	Categoria Econômica
3.0.00.00	DESPESAS CORRENTES					137.358,44
3.1.00.00	PESSOAL E ENCARGOS SOCIAIS				51.376,84	
3.1.90.00	APLICAÇÕES DIRETAS			49.778,53		
3.1.90.04	CONTRATAÇÃO POR TEMPO DETERMINADO	1.500.0.001.001	1.541,82			
3.1.90.11	VENCIMENTOS E VANTAGENS FIXAS - PESSOAL CIVIL	1.500.0.001.001	46.936,71			
3.1.90.13	OBRIGAÇÕES PATRONAIS	1.500.0.001.001	1.300,00			
3.1.91.00	APLICAÇÕES DIRETAS- INTRA-ORÇAMENTÁRIAS			1.598,31		
3.1.91.13	OBRIGAÇÕES PATRONAIS	1.500.0.001.001	1.598,31			
3.3.00.00	OUTRAS DESPESAS CORRENTES				85.981,60	
3.3.90.00	APLICAÇÕES DIRETAS			85.981,60		
3.3.90.14	DIÁRIAS - CIVIL	1.500.0.001.001	3.981,60			
3.3.90.30	MATERIAL DE CONSUMO	1.501.0.001.001	33.000,00			
3.3.90.36	OUTROS SERVIÇOS DE TERCEIROS - PESSOA FÍSICA	1.501.0.001.001	26.000,00			
3.3.90.39	OUTROS SERVIÇOS DE TERCEIROS - PESSOA JURÍDICA	1.501.0.001.001	23.000,00			
4.0.00.00	DESPESAS DE CAPITAL					205.000,00
4.4.00.00	INVESTIMENTOS				205.000,00	
4.4.90.00	APLICAÇÕES DIRETAS			205.000,00		
4.4.90.51	OBRAS E INSTALAÇÕES	1.500.0.001.001	150.000,00			
4.4.90.52	EQUIPAMENTOS E MATERIAL PERMANENTE	1.500.0.001.001	55.000,00			
<b>TOTAL</b>						<b>342.358,44</b>

**PREFEITURA MUNICIPAL DE CHAPADINHA**

AV PRESIDENTE VARGAS - CNPJ:06117709/0001-58

Orçamento Programa - Exercício de 2022

Anexo 02

Página 4

**NATUREZA DA DESPESA POR ORGÃO**

PODER ORGÃO		02 PODER EXECUTIVO 03 CONTROLADORIA GERAL DO MUNICIPIO				
Código	Especificação	F.R.-C.A.	Elemento	Modalidade	Grupo	Categoria Econômica
3.0.00.00	DESPESAS CORRENTES					91.000,00
3.1.00.00	PESSOAL E ENCARGOS SOCIAIS				83.589,57	
3.1.90.00	APLICAÇÕES DIRETAS			81.647,28		
3.1.90.04	CONTRATAÇÃO POR TEMPO DETERMINADO	1.500.0.001.001	1.541,82			
3.1.90.11	VENCIMENTOS E VANTAGENS FIXAS - PESSOAL CIVIL	1.500.0.001.001	80.105,46			
3.1.91.00	APLICAÇÕES DIRETAS- INTRA-ORÇAMENTÁRIAS			1.942,29		
3.1.91.13	OBRIGAÇÕES PATRONAIS	1.500.0.001.001	1.942,29			
3.3.00.00	OUTRAS DESPESAS CORRENTES				7.410,43	
3.3.90.00	APLICAÇÕES DIRETAS			7.410,43		
3.3.90.14	DIÁRIAS - CIVIL	1.500.0.001.001	5.770,41			
3.3.90.30	MATERIAL DE CONSUMO	1.500.0.001.001	1.640,02			
4.0.00.00	DESPESAS DE CAPITAL					10.000,00
4.4.00.00	INVESTIMENTOS				10.000,00	
4.4.90.00	APLICAÇÕES DIRETAS			10.000,00		
4.4.90.52	EQUIPAMENTOS E MATERIAL PERMANENTE	1.500.0.001.001	10.000,00			
<b>TOTAL</b>						<b>101.000,00</b>

**PREFEITURA MUNICIPAL DE CHAPADINHA**

AV PRESIDENTE VARGAS - CNPJ:06117709/0001-58

Orçamento Programa - Exercício de 2022

Anexo 02

Página 5

**NATUREZA DA DESPESA POR ORGÃO**

PODER ORGÃO		02 PODER EXECUTIVO 04 PROCURADORIA GERAL DO MUNICIPIO				
Código	Especificação	F.R.-C.A.	Elemento	Modalidade	Grupo	Categoria Econômica
3.0.00.00	DESPESAS CORRENTES					240.000,00
3.1.00.00	PESSOAL E ENCARGOS SOCIAIS				199.966,97	
3.1.90.00	APLICAÇÕES DIRETAS			196.867,03		
3.1.90.04	CONTRATAÇÃO POR TEMPO DETERMINADO	1.500.0.001.001	11.379,51			
3.1.90.11	VENCIMENTOS E VANTAGENS FIXAS - PESSOAL CIVIL	1.500.0.001.001	185.487,52			
3.1.91.00	APLICAÇÕES DIRETAS- INTRA-ORÇAMENTÁRIAS			3.099,94		
3.1.91.13	OBRIGAÇÕES PATRONAIS	1.500.0.001.001	3.099,94			
3.3.00.00	OUTRAS DESPESAS CORRENTES				40.033,03	
3.3.90.00	APLICAÇÕES DIRETAS			40.033,03		
3.3.90.14	DIÁRIAS - CIVIL	1.500.0.001.001	18.419,55			
3.3.90.30	MATERIAL DE CONSUMO	1.500.0.001.001	21.613,48			
4.0.00.00	DESPESAS DE CAPITAL					10.000,00
4.4.00.00	INVESTIMENTOS				10.000,00	
4.4.90.00	APLICAÇÕES DIRETAS			10.000,00		
4.4.90.52	EQUIPAMENTOS E MATERIAL PERMANENTE	1.500.0.001.001	10.000,00			
<b>TOTAL</b>						<b>250.000,00</b>



**PREFEITURA MUNICIPAL DE CHAPADINHA**

AV PRESIDENTE VARGAS - CNPJ:06117709/0001-58

Orçamento Programa - Exercício de 2022

Anexo 02

Página 6

**NATUREZA DA DESPESA POR ORGÃO**

PODER ORGÃO		02 PODER EXECUTIVO 05 OUVIDORIA GERAL DO MUNICIPIO				
Código	Especificação	F.R.-C.A.	Elemento	Modalidade	Grupo	Categoria Econômica
3.0.00.00	DESPESAS CORRENTES					50.000,00
3.1.00.00	PESSOAL E ENCARGOS SOCIAIS				38.181,90	
3.1.90.00	APLICAÇÕES DIRETAS			32.571,78		
3.1.90.04	CONTRATAÇÃO POR TEMPO DETERMINADO	1.500.0.001.001	5.856,92			
3.1.90.11	VENCIMENTOS E VANTAGENS FIXAS - PESSOAL CIVIL	1.500.0.001.001	26.714,86			
3.1.91.00	APLICAÇÕES DIRETAS- INTRA-ORÇAMENTÁRIAS			5.610,12		
3.1.91.13	OBRIGAÇÕES PATRONAIS	1.500.0.001.001	5.610,12			
3.3.00.00	OUTRAS DESPESAS CORRENTES				11.818,10	
3.3.90.00	APLICAÇÕES DIRETAS			11.818,10		
3.3.90.14	DIÁRIAS - CIVIL	1.500.0.001.001	3.205,78			
3.3.90.30	MATERIAL DE CONSUMO	1.500.0.001.001	8.612,32			
4.0.00.00	DESPESAS DE CAPITAL					10.000,00
4.4.00.00	INVESTIMENTOS				10.000,00	
4.4.90.00	APLICAÇÕES DIRETAS			10.000,00		
4.4.90.52	EQUIPAMENTOS E MATERIAL PERMANENTE	1.500.0.001.001	10.000,00			
<b>TOTAL</b>						<b>60.000,00</b>

**PREFEITURA MUNICIPAL DE CHAPADINHA**

AV PRESIDENTE VARGAS - CNPJ:06117709/0001-58

Orçamento Programa - Exercício de 2022

Anexo 02

Página 7

**NATUREZA DA DESPESA POR ORGÃO**

PODER ORGÃO		02 PODER EXECUTIVO 06 ASSES. ESP. ASSUNTOS EXTRAORD. BRASÍLIA				
Código	Especificação	F.R.-C.A.	Elemento	Modalidade	Grupo	Categoria Econômica
3.0.00.00	DESPESAS CORRENTES					45.000,00
3.1.00.00	PESSOAL E ENCARGOS SOCIAIS				37.862,81	
3.1.90.00	APLICAÇÕES DIRETAS			34.122,73		
3.1.90.04	CONTRATAÇÃO POR TEMPO DETERMINADO	1.500.0.001.001	2.445,55			
3.1.90.11	VENCIMENTOS E VANTAGENS FIXAS - PESSOAL CIVIL	1.500.0.001.001	31.677,18			
3.1.91.00	APLICAÇÕES DIRETAS- INTRA-ORÇAMENTÁRIAS			3.740,08		
3.1.91.13	OBRIGAÇÕES PATRONAIS	1.500.0.001.001	3.740,08			
3.3.00.00	OUTRAS DESPESAS CORRENTES				7.137,19	
3.3.90.00	APLICAÇÕES DIRETAS			7.137,19		
3.3.90.14	DIÁRIAS - CIVIL	1.500.0.001.001	2.137,19			
3.3.90.30	MATERIAL DE CONSUMO	1.500.0.001.001	5.000,00			
4.0.00.00	DESPESAS DE CAPITAL					5.000,00
4.4.00.00	INVESTIMENTOS				5.000,00	
4.4.90.00	APLICAÇÕES DIRETAS			5.000,00		
4.4.90.52	EQUIPAMENTOS E MATERIAL PERMANENTE	1.500.0.001.001	5.000,00			
<b>TOTAL</b>						<b>50.000,00</b>

**PREFEITURA MUNICIPAL DE CHAPADINHA**

AV PRESIDENTE VARGAS - CNPJ:06117709/0001-58

Orçamento Programa - Exercício de 2022

Anexo 02

Página 8

**NATUREZA DA DESPESA POR ORGÃO**

PODER ORGÃO		02 PODER EXECUTIVO 07 SECRETARIA MUNICIPAL DE ADMINISTRAÇÃO E GESTAO DE PESSOAS				
Código	Especificação	F.R.-C.A.	Elemento	Modalidade	Grupo	Categoria Econômica
3.0.00.00	DESPESAS CORRENTES					2.862.235,19
3.1.00.00	PESSOAL E ENCARGOS SOCIAIS				736.661,33	
3.1.90.00	APLICAÇÕES DIRETAS			732.015,56		
3.1.90.04	CONTRATAÇÃO POR TEMPO DETERMINADO	1.500.0.001.001	24.512,62			
3.1.90.11	VENCIMENTOS E VANTAGENS FIXAS - PESSOAL CIVIL	1.500.0.001.001	300.354,43			
3.1.90.13	OBRIGAÇÕES PATRONAIS	1.500.0.001.001	407.148,51			
3.1.91.00	APLICAÇÕES DIRETAS- INTRA-ORÇAMENTÁRIAS			4.645,77		
3.1.91.13	OBRIGAÇÕES PATRONAIS	1.500.0.001.001	4.645,77			
3.3.00.00	OUTRAS DESPESAS CORRENTES				2.125.573,86	
3.3.90.00	APLICAÇÕES DIRETAS			2.125.573,86		
3.3.90.14	DIÁRIAS - CIVIL	1.500.0.001.001	27.783,44			
3.3.90.30	MATERIAL DE CONSUMO	1.708.0.001.001	980.073,64			
3.3.90.35	SERVIÇOS DE CONSULTORIA	1.500.0.001.001	74.801,58			
3.3.90.36	OUTROS SERVIÇOS DE TERCEIROS - PESSOA FÍSICA	1.500.0.001.001	5.856,92			
3.3.90.36	OUTROS SERVIÇOS DE TERCEIROS - PESSOA FÍSICA	1.708.0.001.001	211.378,59			
3.3.90.39	OUTROS SERVIÇOS DE TERCEIROS - PESSOA JURÍDICA	1.500.0.001.001	95.335,88			
3.3.90.39	OUTROS SERVIÇOS DE TERCEIROS - PESSOA JURÍDICA	1.708.0.001.001	655.542,23			
3.3.90.47	OBRIGAÇÕES TRIBUTÁRIAS E CONTRIBUTIVAS	1.500.0.001.001	21.371,88			
3.3.90.92	DESPESAS DE EXERCÍCIOS ANTERIORES	1.500.0.001.001	53.429,70			
4.0.00.00	DESPESAS DE CAPITAL					233.429,70
4.4.00.00	INVESTIMENTOS				233.429,70	
4.4.90.00	APLICAÇÕES DIRETAS			233.429,70		
4.4.90.51	OBRAS E INSTALAÇÕES	1.500.0.001.001	30.000,00			
4.4.90.52	EQUIPAMENTOS E MATERIAL PERMANENTE	1.708.0.001.001	153.429,70			
4.4.90.61	AQUISIÇÃO DE IMÓVEIS	1.500.0.001.001	50.000,00			
<b>TOTAL</b>						<b>3.095.664,89</b>

**PREFEITURA MUNICIPAL DE CHAPADINHA**

AV PRESIDENTE VARGAS - CNPJ:06117709/0001-58

Orçamento Programa - Exercício de 2022

Anexo 02

Página 9

**NATUREZA DA DESPESA POR ORGÃO**

PODER ORGÃO		02 PODER EXECUTIVO 08 SECRETARIA DE LICITAÇÃO E COMPRAS				
Código	Especificação	F.R.-C.A.	Elemento	Modalidade	Grupo	Categoria Econômica
3.0.00.00	DESPESAS CORRENTES					715.000,00
3.1.00.00	PESSOAL E ENCARGOS SOCIAIS				188.825,64	
3.1.90.00	APLICAÇÕES DIRETAS			186.277,30		
3.1.90.04	CONTRATAÇÃO POR TEMPO DETERMINADO	1.500.0.001.001	5.302,26			
3.1.90.11	VENCIMENTOS E VANTAGENS FIXAS - PESSOAL CIVIL	1.500.0.001.001	180.975,04			
3.1.91.00	APLICAÇÕES DIRETAS- INTRA-ORÇAMENTÁRIAS			2.548,34		
3.1.91.13	OBRIGAÇÕES PATRONAIS	1.500.0.001.001	2.548,34			
3.3.00.00	OUTRAS DESPESAS CORRENTES				526.174,36	
3.3.90.00	APLICAÇÕES DIRETAS			526.174,36		
3.3.90.14	DIÁRIAS - CIVIL	1.500.0.001.001	16.274,38			
3.3.90.30	MATERIAL DE CONSUMO	1.500.0.001.001	494.588,57			
3.3.90.36	OUTROS SERVIÇOS DE TERCEIROS - PESSOA FÍSICA	1.500.0.001.001	4.274,38			
3.3.90.39	OUTROS SERVIÇOS DE TERCEIROS - PESSOA JURÍDICA	1.500.0.001.001	11.037,03			
4.0.00.00	DESPESAS DE CAPITAL					10.000,00
4.4.00.00	INVESTIMENTOS				10.000,00	
4.4.90.00	APLICAÇÕES DIRETAS			10.000,00		
4.4.90.52	EQUIPAMENTOS E MATERIAL PERMANENTE	1.500.0.001.001	10.000,00			
<b>TOTAL</b>						<b>725.000,00</b>



**PREFEITURA MUNICIPAL DE CHAPADINHA**

AV PRESIDENTE VARGAS - CNPJ:06117709/0001-58

Orçamento Programa - Exercício de 2022

Anexo 02

Página 11

**NATUREZA DA DESPESA POR ORGÃO**

PODER ORGÃO	02 PODER EXECUTIVO 11 SECRETARIA MUNICIPAL DE ASSISTENCIA SOCIAL					
Código	Especificação	F.R.-C.A.	Elemento	Modalidade	Grupo	Categoria Econômica
3.0.00.00	DESPESAS CORRENTES					6.014.659,94
3.1.00.00	PESSOAL E ENCARGOS SOCIAIS				3.956.626,81	
3.1.90.00	APLICAÇÕES DIRETAS			3.768.185,93		
3.1.90.04	CONTRATAÇÃO POR TEMPO DETERMINADO	1.500.0.004.001	2.569,70			
3.1.90.04	CONTRATAÇÃO POR TEMPO DETERMINADO	1.500.0.005.001	7.912,68			
3.1.90.04	CONTRATAÇÃO POR TEMPO DETERMINADO	1.660.0.004.002	1.100.000,00			
3.1.90.11	VENCIMENTOS E VANTAGENS FIXAS - PESSOAL CIVIL	1.500.0.004.001	17.175,96			
3.1.90.11	VENCIMENTOS E VANTAGENS FIXAS - PESSOAL CIVIL	1.500.0.005.001	641.156,41			
3.1.90.11	VENCIMENTOS E VANTAGENS FIXAS - PESSOAL CIVIL	1.660.0.004.002	1.790.000,00			
3.1.90.13	OBRIGAÇÕES PATRONAIS	1.500.0.004.001	16.028,92			
3.1.90.13	OBRIGAÇÕES PATRONAIS	1.500.0.005.001	12.342,26			
3.1.90.13	OBRIGAÇÕES PATRONAIS	1.660.0.004.002	181.000,00			
3.1.91.00	APLICAÇÕES DIRETAS- INTRA-ORÇAMENTÁRIAS			188.440,88		
3.1.91.13	OBRIGAÇÕES PATRONAIS	1.500.0.004.001	513,94			
3.1.91.13	OBRIGAÇÕES PATRONAIS	1.500.0.005.001	2.926,94			
3.1.91.13	OBRIGAÇÕES PATRONAIS	1.660.0.004.002	185.000,00			
3.3.00.00	OUTRAS DESPESAS CORRENTES				2.058.033,13	
3.3.90.00	APLICAÇÕES DIRETAS			2.058.033,13		
3.3.90.14	DIÁRIAS - CIVIL	1.500.0.004.001	2.137,19			
3.3.90.14	DIÁRIAS - CIVIL	1.500.0.005.001	8.014,46			
3.3.90.14	DIÁRIAS - CIVIL	1.660.0.004.002	41.000,00			
3.3.90.19	AUXÍLIO FARDAMENTO	1.500.0.005.001	10.685,94			
3.3.90.30	MATERIAL DE CONSUMO	1.500.0.004.001	13.584,56			
3.3.90.30	MATERIAL DE CONSUMO	1.500.0.005.001	110.065,19			
3.3.90.30	MATERIAL DE CONSUMO	1.660.0.004.002	436.000,00			
3.3.90.30	MATERIAL DE CONSUMO	1.660.0.004.003	150.000,00			
3.3.90.31	PREMIAÇÕES CULTURAIS, ARTÍSTICAS, CIENTÍFICAS, DESPORTIVAS E	1.500.0.005.001	10.685,94			
3.3.90.32	MATERIAL, BEM OU SERVIÇO PARA DISTRIBUIÇÃO GRATUITA	1.500.0.005.001	40.289,10			
3.3.90.33	PASSAGENS E DESPESAS COM LOCOMOÇÃO	1.500.0.005.001	6.411,56			
3.3.90.36	OUTROS SERVIÇOS DE TERCEIROS - PESSOA FÍSICA	1.500.0.004.001	18.743,76			
3.3.90.36	OUTROS SERVIÇOS DE TERCEIROS - PESSOA FÍSICA	1.500.0.005.001	104.325,38			
3.3.90.36	OUTROS SERVIÇOS DE TERCEIROS - PESSOA FÍSICA	1.660.0.004.002	171.000,00			
3.3.90.39	OUTROS SERVIÇOS DE TERCEIROS - PESSOA JURÍDICA	1.500.0.004.001	31.490,85			
3.3.90.39	OUTROS SERVIÇOS DE TERCEIROS - PESSOA JURÍDICA	1.500.0.005.001	142.636,03			
3.3.90.39	OUTROS SERVIÇOS DE TERCEIROS - PESSOA JURÍDICA	1.660.0.004.002	266.000,00			
3.3.90.39	OUTROS SERVIÇOS DE TERCEIROS - PESSOA JURÍDICA	1.660.0.004.003	150.000,00			
3.3.90.46	AUXÍLIO ALIMENTAÇÃO	1.500.0.005.001	5.342,98			
3.3.90.47	OBRIGAÇÕES TRIBUTÁRIAS E CONTRIBUTIVAS	1.500.0.004.001	26.714,86			
3.3.90.47	OBRIGAÇÕES TRIBUTÁRIAS E CONTRIBUTIVAS	1.660.0.004.002	25.000,00			

**PREFEITURA MUNICIPAL DE CHAPADINHA**

AV PRESIDENTE VARGAS - CNPJ:06117709/0001-58

Orçamento Programa - Exercício de 2022

Anexo 02

Página 12

**NATUREZA DA DESPESA POR ORGÃO**

PODER ORGÃO		02 PODER EXECUTIVO 11 SECRETARIA MUNICIPAL DE ASSISTENCIA SOCIAL				
Código	Especificação	F.R.-C.A.	Elemento	Modalidade	Grupo	Categoria Econômica
3.3.90.48	OUTROS AUXÍLIOS FINANCEIROS A PESSOA FÍSICA	1.500.0.005.001	10.685,94			
3.3.90.49	AUXÍLIO TRANSPORTE	1.500.0.005.001	6.411,56			
3.3.90.92	DESPESAS DE EXERCÍCIOS ANTERIORES	1.500.0.004.001	26.714,86			
3.3.90.92	DESPESAS DE EXERCÍCIOS ANTERIORES	1.500.0.005.001	26.714,86			
3.3.90.92	DESPESAS DE EXERCÍCIOS ANTERIORES	1.660.0.004.002	155.000,00			
3.3.90.93	INDENIZAÇÕES E RESTITUIÇÕES	1.500.0.005.001	62.378,11			
4.0.00.00	DESPESAS DE CAPITAL					625.837,96
4.4.00.00	INVESTIMENTOS				601.967,99	
4.4.90.00	APLICAÇÕES DIRETAS			601.967,99		
4.4.90.51	OBRAS E INSTALAÇÕES	1.500.0.005.001	106.859,40			
4.4.90.52	EQUIPAMENTOS E MATERIAL PERMANENTE	1.500.0.004.001	76.714,86			
4.4.90.52	EQUIPAMENTOS E MATERIAL PERMANENTE	1.500.0.005.001	90.597,42			
4.4.90.52	EQUIPAMENTOS E MATERIAL PERMANENTE	1.660.0.004.002	265.000,00			
4.4.90.61	AQUISIÇÃO DE IMÓVEIS	1.500.0.005.001	37.900,50			
4.4.90.93	INDENIZAÇÕES E RESTITUIÇÕES	1.500.0.005.001	24.895,81			
4.5.00.00	INVERSÕES FINANCEIRAS				23.869,97	
4.5.90.00	APLICAÇÕES DIRETAS			23.869,97		
4.5.90.61	AQUISIÇÃO DE IMÓVEIS	1.500.0.005.001	23.869,97			
<b>TOTAL</b>						<b>6.640.497,90</b>

**PREFEITURA MUNICIPAL DE CHAPADINHA**

AV PRESIDENTE VARGAS - CNPJ:06117709/0001-58

Orçamento Programa - Exercício de 2022

Anexo 02

Página 13

**NATUREZA DA DESPESA POR ORGÃO**

PODER ORGÃO						
02 PODER EXECUTIVO						
12 SECRETARIA MUNICIPAL DE EDUCAÇÃO						
Código	Especificação	F.R.-C.A.	Elemento	Modalidade	Grupo	Categoria Econômica
3.0.00.00	DESPESAS CORRENTES					96.432.105,76
3.1.00.00	PESSOAL E ENCARGOS SOCIAIS				76.446.641,95	
3.1.90.00	APLICAÇÕES DIRETAS			70.265.427,26		
3.1.90.04	CONTRATAÇÃO POR TEMPO DETERMINADO	1.500.0.001.001	20.773,47			
3.1.90.04	CONTRATAÇÃO POR TEMPO DETERMINADO	1.500.0.121.205	233.678,29			
3.1.90.04	CONTRATAÇÃO POR TEMPO DETERMINADO	1.540.0.123.001	6.705.000,00			
3.1.90.04	CONTRATAÇÃO POR TEMPO DETERMINADO	1.540.0.123.002	1.600.000,00			
3.1.90.04	CONTRATAÇÃO POR TEMPO DETERMINADO	1.541.0.124.002	1.453.450,00			
3.1.90.11	VENCIMENTOS E VANTAGENS FIXAS - PESSOAL CIVIL	1.500.0.121.201	538.525,58			
3.1.90.11	VENCIMENTOS E VANTAGENS FIXAS - PESSOAL CIVIL	1.500.0.121.205	1.300.082,39			
3.1.90.11	VENCIMENTOS E VANTAGENS FIXAS - PESSOAL CIVIL	1.501.0.121.201	82.000,00			
3.1.90.11	VENCIMENTOS E VANTAGENS FIXAS - PESSOAL CIVIL	1.540.0.123.001	20.000.000,00			
3.1.90.11	VENCIMENTOS E VANTAGENS FIXAS - PESSOAL CIVIL	1.540.0.123.002	6.500.000,00			
3.1.90.11	VENCIMENTOS E VANTAGENS FIXAS - PESSOAL CIVIL	1.541.0.124.001	18.830.000,00			
3.1.90.11	VENCIMENTOS E VANTAGENS FIXAS - PESSOAL CIVIL	1.541.0.124.002	1.500.000,00			
3.1.90.11	VENCIMENTOS E VANTAGENS FIXAS - PESSOAL CIVIL	1.542.0.124.003	7.035.000,00			
3.1.90.11	VENCIMENTOS E VANTAGENS FIXAS - PESSOAL CIVIL	1.542.0.124.004	1.508.000,00			
3.1.90.13	OBRIGAÇÕES PATRONAIS	1.500.0.121.201	1.327,19			
3.1.90.13	OBRIGAÇÕES PATRONAIS	1.500.0.121.205	434.712,20			
3.1.90.13	OBRIGAÇÕES PATRONAIS	1.501.0.121.201	2.878,14			
3.1.90.13	OBRIGAÇÕES PATRONAIS	1.540.0.123.001	2.000.000,00			
3.1.90.13	OBRIGAÇÕES PATRONAIS	1.540.0.123.002	520.000,00			
3.1.91.00	APLICAÇÕES DIRETAS- INTRA-ORÇAMENTÁRIAS			6.181.214,69		
3.1.91.13	OBRIGAÇÕES PATRONAIS	1.500.0.001.001	14.137,50			
3.1.91.13	OBRIGAÇÕES PATRONAIS	1.500.0.121.201	26.543,87			
3.1.91.13	OBRIGAÇÕES PATRONAIS	1.500.0.121.205	55.533,32			
3.1.91.13	OBRIGAÇÕES PATRONAIS	1.540.0.123.001	5.000.000,00			
3.1.91.13	OBRIGAÇÕES PATRONAIS	1.540.0.123.002	1.085.000,00			
3.3.00.00	OUTRAS DESPESAS CORRENTES				19.985.463,81	
3.3.90.00	APLICAÇÕES DIRETAS			19.985.463,81		
3.3.90.14	DIÁRIAS - CIVIL	1.500.0.121.201	6.635,97			
3.3.90.14	DIÁRIAS - CIVIL	1.500.0.121.205	112.664,89			
3.3.90.14	DIÁRIAS - CIVIL	1.501.0.121.201	6.635,97			
3.3.90.14	DIÁRIAS - CIVIL	1.540.0.123.002	45.000,00			
3.3.90.30	MATERIAL DE CONSUMO	1.500.0.001.001	20.000,00			
3.3.90.30	MATERIAL DE CONSUMO	1.500.0.121.201	216.727,47			
3.3.90.30	MATERIAL DE CONSUMO	1.500.0.121.205	2.535.606,05			
3.3.90.30	MATERIAL DE CONSUMO	1.501.0.121.201	29.463,71			
3.3.90.30	MATERIAL DE CONSUMO	1.540.0.123.002	552.000,00			



**PREFEITURA MUNICIPAL DE CHAPADINHA**

AV PRESIDENTE VARGAS - CNPJ:06117709/0001-58

Orçamento Programa - Exercício de 2022

Anexo 02

Página 14

**NATUREZA DA DESPESA POR ORGÃO**

PODER ORGÃO		02 PODER EXECUTIVO 12 SECRETARIA MUNICIPAL DE EDUCAÇÃO				
Código	Especificação	F.R.-C.A.	Elemento	Modalidade	Grupo	Categoria Econômica
3.3.90.30	MATERIAL DE CONSUMO	1.541.0.124.002	2.034.800,00			
3.3.90.30	MATERIAL DE CONSUMO	1.550.0.121.208	300.000,00			
3.3.90.30	MATERIAL DE CONSUMO	1.551.0.121.204	25.000,00			
3.3.90.30	MATERIAL DE CONSUMO	1.552.0.121.203	2.950.000,00			
3.3.90.30	MATERIAL DE CONSUMO	1.553.0.121.209	20.000,00			
3.3.90.30	MATERIAL DE CONSUMO	1.569.0.121.202	150.000,00			
3.3.90.32	MATERIAL, BEM OU SERVIÇO PARA DISTRIBUIÇÃO GRATUITA	1.500.0.121.205	13.271,94			
3.3.90.33	PASSAGENS E DESPESAS COM LOCOMOÇÃO	1.500.0.121.205	6.927,95			
3.3.90.35	SERVIÇOS DE CONSULTORIA	1.540.0.123.002	40.000,00			
3.3.90.36	OUTROS SERVIÇOS DE TERCEIROS - PESSOA FÍSICA	1.500.0.121.201	23.782,04			
3.3.90.36	OUTROS SERVIÇOS DE TERCEIROS - PESSOA FÍSICA	1.500.0.121.205	750.568,65			
3.3.90.36	OUTROS SERVIÇOS DE TERCEIROS - PESSOA FÍSICA	1.501.0.121.201	14.142,58			
3.3.90.36	OUTROS SERVIÇOS DE TERCEIROS - PESSOA FÍSICA	1.540.0.123.002	353.000,00			
3.3.90.36	OUTROS SERVIÇOS DE TERCEIROS - PESSOA FÍSICA	1.541.0.124.002	38.700,00			
3.3.90.36	OUTROS SERVIÇOS DE TERCEIROS - PESSOA FÍSICA	1.550.0.121.208	50.000,00			
3.3.90.36	OUTROS SERVIÇOS DE TERCEIROS - PESSOA FÍSICA	1.551.0.121.204	25.000,00			
3.3.90.36	OUTROS SERVIÇOS DE TERCEIROS - PESSOA FÍSICA	1.553.0.121.209	10.000,00			
3.3.90.36	OUTROS SERVIÇOS DE TERCEIROS - PESSOA FÍSICA	1.569.0.121.202	50.000,00			
3.3.90.36	OUTROS SERVIÇOS DE TERCEIROS - PESSOA FÍSICA	1.570.0.121.211	3.317,99			
3.3.90.39	OUTROS SERVIÇOS DE TERCEIROS - PESSOA JURÍDICA	1.500.0.121.201	148.950,02			
3.3.90.39	OUTROS SERVIÇOS DE TERCEIROS - PESSOA JURÍDICA	1.500.0.121.205	3.557.716,29			
3.3.90.39	OUTROS SERVIÇOS DE TERCEIROS - PESSOA JURÍDICA	1.501.0.121.201	28.312,04			
3.3.90.39	OUTROS SERVIÇOS DE TERCEIROS - PESSOA JURÍDICA	1.540.0.123.002	2.260.000,00			
3.3.90.39	OUTROS SERVIÇOS DE TERCEIROS - PESSOA JURÍDICA	1.541.0.124.002	1.378.550,00			
3.3.90.39	OUTROS SERVIÇOS DE TERCEIROS - PESSOA JURÍDICA	1.550.0.121.208	570.000,00			
3.3.90.39	OUTROS SERVIÇOS DE TERCEIROS - PESSOA JURÍDICA	1.551.0.121.204	25.000,00			
3.3.90.39	OUTROS SERVIÇOS DE TERCEIROS - PESSOA JURÍDICA	1.553.0.121.209	70.000,00			
3.3.90.39	OUTROS SERVIÇOS DE TERCEIROS - PESSOA JURÍDICA	1.569.0.121.202	100.000,00			
3.3.90.39	OUTROS SERVIÇOS DE TERCEIROS - PESSOA JURÍDICA	1.570.0.121.211	890.309,88			
3.3.90.47	OBRIGAÇÕES TRIBUTÁRIAS E CONTRIBUTIVAS	1.540.0.123.002	20.000,00			
3.3.90.92	DESPESAS DE EXERCÍCIOS ANTERIORES	1.500.0.121.201	3.166,89			
3.3.90.92	DESPESAS DE EXERCÍCIOS ANTERIORES	1.500.0.121.205	343.853,79			
3.3.90.92	DESPESAS DE EXERCÍCIOS ANTERIORES	1.540.0.123.002	140.000,00			
3.3.90.93	INDENIZAÇÕES E RESTITUIÇÕES	1.500.0.121.205	66.359,69			
4.0.00.00	DESPESAS DE CAPITAL					8.388.365,38
4.4.00.00	INVESTIMENTOS				8.181.913,60	
4.4.90.00	APLICAÇÕES DIRETAS			8.181.913,60		
4.4.90.51	OBRAS E INSTALAÇÕES	1.500.0.121.205	1.563.749,18			

**PREFEITURA MUNICIPAL DE CHAPADINHA**

AV PRESIDENTE VARGAS - CNPJ:06117709/0001-58

Orçamento Programa - Exercício de 2022

Anexo 02

Página 15

**NATUREZA DA DESPESA POR ORGÃO**

PODER ORGÃO		02 PODER EXECUTIVO 12 SECRETARIA MUNICIPAL DE EDUCAÇÃO				
Código	Especificação	F.R.-C.A.	Elemento	Modalidade	Grupo	Categoria Econômica
4.4.90.51	OBRAS E INSTALAÇÕES	1.540.0.123.002	500.000,00			
4.4.90.51	OBRAS E INSTALAÇÕES	1.541.0.124.002	500.000,00			
4.4.90.51	OBRAS E INSTALAÇÕES	1.542.0.124.004	1.057.000,00			
4.4.90.51	OBRAS E INSTALAÇÕES	1.544.0.125.001	300.000,00			
4.4.90.51	OBRAS E INSTALAÇÕES	1.570.0.121.210	384.568,48			
4.4.90.51	OBRAS E INSTALAÇÕES	1.570.0.121.211	530.800,51			
4.4.90.52	EQUIPAMENTOS E MATERIAL PERMANENTE	1.500.0.001.001	30.000,00			
4.4.90.52	EQUIPAMENTOS E MATERIAL PERMANENTE	1.500.0.121.201	22.463,99			
4.4.90.52	EQUIPAMENTOS E MATERIAL PERMANENTE	1.500.0.121.205	825.052,90			
4.4.90.52	EQUIPAMENTOS E MATERIAL PERMANENTE	1.501.0.121.201	41.505,39			
4.4.90.52	EQUIPAMENTOS E MATERIAL PERMANENTE	1.540.0.123.002	300.000,00			
4.4.90.52	EQUIPAMENTOS E MATERIAL PERMANENTE	1.541.0.124.002	1.164.500,00			
4.4.90.52	EQUIPAMENTOS E MATERIAL PERMANENTE	1.542.0.124.004	250.000,00			
4.4.90.52	EQUIPAMENTOS E MATERIAL PERMANENTE	1.550.0.121.208	30.000,00			
4.4.90.52	EQUIPAMENTOS E MATERIAL PERMANENTE	1.551.0.121.204	25.000,00			
4.4.90.61	AQUISIÇÃO DE IMÓVEIS	1.500.0.121.201	13.935,54			
4.4.90.61	AQUISIÇÃO DE IMÓVEIS	1.500.0.121.205	19.907,91			
4.4.90.61	AQUISIÇÃO DE IMÓVEIS	1.540.0.123.002	370.000,00			
4.4.90.61	AQUISIÇÃO DE IMÓVEIS	1.542.0.124.004	200.000,00			
4.4.90.93	INDENIZAÇÕES E RESTITUIÇÕES	1.500.0.121.205	53.429,70			
4.5.00.00	INVERSÕES FINANCEIRAS				206.451,78	
4.5.90.00	APLICAÇÕES DIRETAS			206.451,78		
4.5.90.61	AQUISIÇÃO DE IMÓVEIS	1.500.0.121.201	26.543,87			
4.5.90.61	AQUISIÇÃO DE IMÓVEIS	1.500.0.121.205	19.907,91			
4.5.90.61	AQUISIÇÃO DE IMÓVEIS	1.540.0.123.002	160.000,00			
<b>TOTAL</b>						<b>104.820.471,14</b>



**PREFEITURA MUNICIPAL DE CHAPADINHA**

AV PRESIDENTE VARGAS - CNPJ:06117709/0001-58

Orçamento Programa - Exercício de 2022

Anexo 02

Página 17

**NATUREZA DA DESPESA POR ORGÃO**

PODER ORGÃO		02 PODER EXECUTIVO 14 SECRETARIA MUNIC. DE SAÚDE E SANEAMENTO				
Código	Especificação	F.R.-C.A.	Elemento	Modalidade	Grupo	Categoria Econômica
3.0.00.00	DESPESAS CORRENTES					43.540.739,89
3.1.00.00	PESSOAL E ENCARGOS SOCIAIS				25.563.277,58	
3.1.90.00	APLICAÇÕES DIRETAS			25.486.098,96		
3.1.90.04	CONTRATAÇÃO POR TEMPO DETERMINADO	1.500.0.101.001	1.875.021,32			
3.1.90.04	CONTRATAÇÃO POR TEMPO DETERMINADO	1.500.0.101.002	5.281.202,89			
3.1.90.04	CONTRATAÇÃO POR TEMPO DETERMINADO	1.500.0.102.204	10.696,62			
3.1.90.04	CONTRATAÇÃO POR TEMPO DETERMINADO	1.500.0.102.205	7.084,27			
3.1.90.04	CONTRATAÇÃO POR TEMPO DETERMINADO	1.500.0.102.206	6.370,86			
3.1.90.04	CONTRATAÇÃO POR TEMPO DETERMINADO	1.500.0.102.210	3.394,02			
3.1.90.04	CONTRATAÇÃO POR TEMPO DETERMINADO	1.500.0.102.211	2.569,70			
3.1.90.04	CONTRATAÇÃO POR TEMPO DETERMINADO	1.500.0.102.215	5.220,83			
3.1.90.04	CONTRATAÇÃO POR TEMPO DETERMINADO	1.602.0.102.217	100.000,00			
3.1.90.11	VENCIMENTOS E VANTAGENS FIXAS - PESSOAL CIVIL	1.500.0.101.001	1.348.520,24			
3.1.90.11	VENCIMENTOS E VANTAGENS FIXAS - PESSOAL CIVIL	1.500.0.101.002	651.467,86			
3.1.90.11	VENCIMENTOS E VANTAGENS FIXAS - PESSOAL CIVIL	1.500.0.102.001	6.088.835,22			
3.1.90.11	VENCIMENTOS E VANTAGENS FIXAS - PESSOAL CIVIL	1.500.0.102.204	51.394,03			
3.1.90.11	VENCIMENTOS E VANTAGENS FIXAS - PESSOAL CIVIL	1.500.0.102.205	177.517,42			
3.1.90.11	VENCIMENTOS E VANTAGENS FIXAS - PESSOAL CIVIL	1.500.0.102.206	29.223,48			
3.1.90.11	VENCIMENTOS E VANTAGENS FIXAS - PESSOAL CIVIL	1.500.0.102.208	93.096,95			
3.1.90.11	VENCIMENTOS E VANTAGENS FIXAS - PESSOAL CIVIL	1.500.0.102.210	25.879,33			
3.1.90.11	VENCIMENTOS E VANTAGENS FIXAS - PESSOAL CIVIL	1.500.0.102.211	55.999,40			
3.1.90.11	VENCIMENTOS E VANTAGENS FIXAS - PESSOAL CIVIL	1.600.0.102.204	3.580.000,00			
3.1.90.11	VENCIMENTOS E VANTAGENS FIXAS - PESSOAL CIVIL	1.600.0.102.205	335.860,96			
3.1.90.11	VENCIMENTOS E VANTAGENS FIXAS - PESSOAL CIVIL	1.600.0.102.206	258.065,46			
3.1.90.11	VENCIMENTOS E VANTAGENS FIXAS - PESSOAL CIVIL	1.600.0.102.208	2.846.366,11			
3.1.90.11	VENCIMENTOS E VANTAGENS FIXAS - PESSOAL CIVIL	1.600.0.102.210	366.527,76			
3.1.90.11	VENCIMENTOS E VANTAGENS FIXAS - PESSOAL CIVIL	1.600.0.102.211	106.859,40			
3.1.90.11	VENCIMENTOS E VANTAGENS FIXAS - PESSOAL CIVIL	1.631.0.102.001	299.965,33			
3.1.90.13	OBRIGAÇÕES PATRONAIS	1.500.0.101.001	441.435,72			
3.1.90.13	OBRIGAÇÕES PATRONAIS	1.500.0.101.002	58.620,02			
3.1.90.13	OBRIGAÇÕES PATRONAIS	1.500.0.102.001	1.017.891,53			
3.1.90.13	OBRIGAÇÕES PATRONAIS	1.500.0.102.205	10.493,06			
3.1.90.13	OBRIGAÇÕES PATRONAIS	1.500.0.102.206	2.805,06			
3.1.90.13	OBRIGAÇÕES PATRONAIS	1.500.0.102.210	18.513,40			
3.1.90.13	OBRIGAÇÕES PATRONAIS	1.500.0.102.211	5.610,12			
3.1.90.13	OBRIGAÇÕES PATRONAIS	1.500.0.102.215	21.371,90			
3.1.90.13	OBRIGAÇÕES PATRONAIS	1.600.0.102.205	133.574,25			
3.1.90.13	OBRIGAÇÕES PATRONAIS	1.600.0.102.206	2.805,06			
3.1.90.13	OBRIGAÇÕES PATRONAIS	1.600.0.102.210	18.513,39			

**PREFEITURA MUNICIPAL DE CHAPADINHA**

AV PRESIDENTE VARGAS - CNPJ:06117709/0001-58

Orçamento Programa - Exercício de 2022

Anexo 02

Página 18

**NATUREZA DA DESPESA POR ORGÃO**

PODER ORGÃO		02 PODER EXECUTIVO 14 SECRETARIA MUNIC. DE SAÚDE E SANEAMENTO				
Código	Especificação	F.R.-C.A.	Elemento	Modalidade	Grupo	Categoria Econômica
3.1.90.13	OBRIGAÇÕES PATRONAIS	1.600.0.102.211	5.610,11			
3.1.90.13	OBRIGAÇÕES PATRONAIS	1.600.0.102.215	21.371,88			
3.1.90.91	SENTENÇAS JUDICIAIS	1.500.0.101.001	120.344,00			
3.1.91.00	APLICAÇÕES DIRETAS- INTRA-ORÇAMENTÁRIAS			77.178,62		
3.1.91.13	OBRIGAÇÕES PATRONAIS	1.500.0.101.001	18.167,66			
3.1.91.13	OBRIGAÇÕES PATRONAIS	1.500.0.101.002	9.774,92			
3.1.91.13	OBRIGAÇÕES PATRONAIS	1.500.0.102.204	5.182,13			
3.1.91.13	OBRIGAÇÕES PATRONAIS	1.500.0.102.205	5.159,75			
3.1.91.13	OBRIGAÇÕES PATRONAIS	1.500.0.102.206	6.215,64			
3.1.91.13	OBRIGAÇÕES PATRONAIS	1.500.0.102.208	12.848,51			
3.1.91.13	OBRIGAÇÕES PATRONAIS	1.500.0.102.210	8.238,32			
3.1.91.13	OBRIGAÇÕES PATRONAIS	1.500.0.102.211	4.192,95			
3.1.91.13	OBRIGAÇÕES PATRONAIS	1.500.0.102.216	7.398,74			
3.3.00.00	OUTRAS DESPESAS CORRENTES				17.977.462,31	
3.3.90.00	APLICAÇÕES DIRETAS			17.977.462,31		
3.3.90.14	DIÁRIAS - CIVIL	1.500.0.101.001	158.371,88			
3.3.90.14	DIÁRIAS - CIVIL	1.500.0.101.002	6.370,86			
3.3.90.14	DIÁRIAS - CIVIL	1.500.0.102.205	8.508,03			
3.3.90.14	DIÁRIAS - CIVIL	1.500.0.102.208	11.540,82			
3.3.90.30	MATERIAL DE CONSUMO	1.500.0.001.001	60.284,15			
3.3.90.30	MATERIAL DE CONSUMO	1.500.0.101.001	1.290.517,34			
3.3.90.30	MATERIAL DE CONSUMO	1.500.0.101.002	137.248,17			
3.3.90.30	MATERIAL DE CONSUMO	1.500.0.102.001	2.456.194,60			
3.3.90.30	MATERIAL DE CONSUMO	1.500.0.102.204	3.185,43			
3.3.90.30	MATERIAL DE CONSUMO	1.500.0.102.205	6.559,08			
3.3.90.30	MATERIAL DE CONSUMO	1.500.0.102.206	12.181,98			
3.3.90.30	MATERIAL DE CONSUMO	1.500.0.102.208	56.625,28			
3.3.90.30	MATERIAL DE CONSUMO	1.500.0.102.209	51.162,62			
3.3.90.30	MATERIAL DE CONSUMO	1.500.0.102.210	13.357,43			
3.3.90.30	MATERIAL DE CONSUMO	1.500.0.102.211	50.912,74			
3.3.90.30	MATERIAL DE CONSUMO	1.500.0.102.215	13.474,28			
3.3.90.30	MATERIAL DE CONSUMO	1.600.0.102.204	13.357,03			
3.3.90.30	MATERIAL DE CONSUMO	1.600.0.102.205	199.827,09			
3.3.90.30	MATERIAL DE CONSUMO	1.600.0.102.206	28.424,61			
3.3.90.30	MATERIAL DE CONSUMO	1.600.0.102.208	1.000.000,00			
3.3.90.30	MATERIAL DE CONSUMO	1.600.0.102.209	598.523,72			
3.3.90.30	MATERIAL DE CONSUMO	1.600.0.102.210	13.357,42			
3.3.90.30	MATERIAL DE CONSUMO	1.600.0.102.211	314.441,57			

**PREFEITURA MUNICIPAL DE CHAPADINHA**

AV PRESIDENTE VARGAS - CNPJ:06117709/0001-58

Orçamento Programa - Exercício de 2022

Anexo 02

Página 19

**NATUREZA DA DESPESA POR ORGÃO**

PODER ORGÃO		02 PODER EXECUTIVO 14 SECRETARIA MUNIC. DE SAÚDE E SANEAMENTO				
Código	Especificação	F.R.-C.A.	Elemento	Modalidade	Grupo	Categoria Econômica
3.3.90.30	MATERIAL DE CONSUMO	1.600.0.102.215	66.716,22			
3.3.90.30	MATERIAL DE CONSUMO	1.602.0.102.217	200.000,00			
3.3.90.30	MATERIAL DE CONSUMO	1.631.0.102.001	71.923,89			
3.3.90.30	MATERIAL DE CONSUMO	1.631.0.102.209	20.536,62			
3.3.90.30	MATERIAL DE CONSUMO	1.632.0.102.001	50.000,00			
3.3.90.30	MATERIAL DE CONSUMO	1.704.0.102.001	300.000,00			
3.3.90.33	PASSAGENS E DESPESAS COM LOCOMOÇÃO	1.500.0.101.002	10.685,94			
3.3.90.35	SERVIÇOS DE CONSULTORIA	1.500.0.001.001	64.691,61			
3.3.90.36	OUTROS SERVIÇOS DE TERCEIROS - PESSOA FÍSICA	1.500.0.001.001	89.515,94			
3.3.90.36	OUTROS SERVIÇOS DE TERCEIROS - PESSOA FÍSICA	1.500.0.101.001	996.071,81			
3.3.90.36	OUTROS SERVIÇOS DE TERCEIROS - PESSOA FÍSICA	1.500.0.101.002	190.024,94			
3.3.90.36	OUTROS SERVIÇOS DE TERCEIROS - PESSOA FÍSICA	1.500.0.102.001	1.543.439,76			
3.3.90.36	OUTROS SERVIÇOS DE TERCEIROS - PESSOA FÍSICA	1.500.0.102.204	3.185,43			
3.3.90.36	OUTROS SERVIÇOS DE TERCEIROS - PESSOA FÍSICA	1.500.0.102.205	17.463,88			
3.3.90.36	OUTROS SERVIÇOS DE TERCEIROS - PESSOA FÍSICA	1.500.0.102.206	11.540,82			
3.3.90.36	OUTROS SERVIÇOS DE TERCEIROS - PESSOA FÍSICA	1.500.0.102.208	10.685,94			
3.3.90.36	OUTROS SERVIÇOS DE TERCEIROS - PESSOA FÍSICA	1.500.0.102.211	18.700,40			
3.3.90.36	OUTROS SERVIÇOS DE TERCEIROS - PESSOA FÍSICA	1.600.0.102.204	13.357,43			
3.3.90.36	OUTROS SERVIÇOS DE TERCEIROS - PESSOA FÍSICA	1.600.0.102.205	47.979,87			
3.3.90.36	OUTROS SERVIÇOS DE TERCEIROS - PESSOA FÍSICA	1.600.0.102.206	26.928,57			
3.3.90.36	OUTROS SERVIÇOS DE TERCEIROS - PESSOA FÍSICA	1.600.0.102.208	10.685,94			
3.3.90.36	OUTROS SERVIÇOS DE TERCEIROS - PESSOA FÍSICA	1.600.0.102.211	18.700,40			
3.3.90.36	OUTROS SERVIÇOS DE TERCEIROS - PESSOA FÍSICA	1.631.0.102.001	50.860,00			
3.3.90.39	OUTROS SERVIÇOS DE TERCEIROS - PESSOA JURÍDICA	1.500.0.001.001	626.557,99			
3.3.90.39	OUTROS SERVIÇOS DE TERCEIROS - PESSOA JURÍDICA	1.500.0.101.001	2.372.175,75			
3.3.90.39	OUTROS SERVIÇOS DE TERCEIROS - PESSOA JURÍDICA	1.500.0.101.002	331.184,31			
3.3.90.39	OUTROS SERVIÇOS DE TERCEIROS - PESSOA JURÍDICA	1.500.0.102.001	2.288.781,45			
3.3.90.39	OUTROS SERVIÇOS DE TERCEIROS - PESSOA JURÍDICA	1.500.0.102.204	3.185,43			
3.3.90.39	OUTROS SERVIÇOS DE TERCEIROS - PESSOA JURÍDICA	1.500.0.102.205	16.270,57			
3.3.90.39	OUTROS SERVIÇOS DE TERCEIROS - PESSOA JURÍDICA	1.500.0.102.206	3.205,79			
3.3.90.39	OUTROS SERVIÇOS DE TERCEIROS - PESSOA JURÍDICA	1.500.0.102.208	26.633,43			
3.3.90.39	OUTROS SERVIÇOS DE TERCEIROS - PESSOA JURÍDICA	1.500.0.102.211	1.027,88			
3.3.90.39	OUTROS SERVIÇOS DE TERCEIROS - PESSOA JURÍDICA	1.500.0.102.215	7.693,88			
3.3.90.39	OUTROS SERVIÇOS DE TERCEIROS - PESSOA JURÍDICA	1.571.0.001.001	129.377,06			
3.3.90.39	OUTROS SERVIÇOS DE TERCEIROS - PESSOA JURÍDICA	1.600.0.102.204	13.357,43			
3.3.90.39	OUTROS SERVIÇOS DE TERCEIROS - PESSOA JURÍDICA	1.600.0.102.205	189.194,57			
3.3.90.39	OUTROS SERVIÇOS DE TERCEIROS - PESSOA JURÍDICA	1.600.0.102.206	10.685,94			
3.3.90.39	OUTROS SERVIÇOS DE TERCEIROS - PESSOA JURÍDICA	1.600.0.102.208	465.468,48			

**PREFEITURA MUNICIPAL DE CHAPADINHA**

AV PRESIDENTE VARGAS - CNPJ:06117709/0001-58

Orçamento Programa - Exercício de 2022

Anexo 02

Página 20

**NATUREZA DA DESPESA POR ORGÃO**

PODER ORGÃO		02 PODER EXECUTIVO 14 SECRETARIA MUNIC. DE SAÚDE E SANEAMENTO				
Código	Especificação	F.R.-C.A.	Elemento	Modalidade	Grupo	Categoria Econômica
3.3.90.39	OUTROS SERVIÇOS DE TERCEIROS - PESSOA JURÍDICA	1.600.0.102.211	21.371,88			
3.3.90.39	OUTROS SERVIÇOS DE TERCEIROS - PESSOA JURÍDICA	1.600.0.102.215	17.952,38			
3.3.90.39	OUTROS SERVIÇOS DE TERCEIROS - PESSOA JURÍDICA	1.602.0.102.217	120.000,00			
3.3.90.39	OUTROS SERVIÇOS DE TERCEIROS - PESSOA JURÍDICA	1.631.0.102.001	390.996,89			
3.3.90.39	OUTROS SERVIÇOS DE TERCEIROS - PESSOA JURÍDICA	1.700.0.001.001	193.364,89			
3.3.90.47	OBRIGAÇÕES TRIBUTÁRIAS E CONTRIBUTIVAS	1.500.0.101.002	5.856,92			
3.3.90.91	SENTENÇAS JUDICIAIS	1.500.0.101.001	50.977,10			
3.3.90.92	DESPESAS DE EXERCÍCIOS ANTERIORES	1.500.0.101.001	206.859,40			
3.3.90.92	DESPESAS DE EXERCÍCIOS ANTERIORES	1.500.0.101.002	10.225,40			
3.3.90.92	DESPESAS DE EXERCÍCIOS ANTERIORES	1.500.0.102.001	106.859,40			
3.3.90.93	INDENIZAÇÕES E RESTITUIÇÕES	1.500.0.101.001	2.901,74			
3.3.90.93	INDENIZAÇÕES E RESTITUIÇÕES	1.500.0.101.002	27.174,81			
4.0.00.00	DESPESAS DE CAPITAL					5.364.493,79
4.4.00.00	INVESTIMENTOS				5.353.679,68	
4.4.90.00	APLICAÇÕES DIRETAS			5.353.679,68		
4.4.90.51	OBRAS E INSTALAÇÕES	1.500.0.001.001	384.733,63			
4.4.90.51	OBRAS E INSTALAÇÕES	1.500.0.101.002	253.219,22			
4.4.90.51	OBRAS E INSTALAÇÕES	1.571.0.001.001	416.663,76			
4.4.90.51	OBRAS E INSTALAÇÕES	1.601.0.102.215	400.000,00			
4.4.90.51	OBRAS E INSTALAÇÕES	1.631.0.102.001	247.931,22			
4.4.90.51	OBRAS E INSTALAÇÕES	1.700.0.001.001	600.968,86			
4.4.90.52	EQUIPAMENTOS E MATERIAL PERMANENTE	1.500.0.001.001	62.870,25			
4.4.90.52	EQUIPAMENTOS E MATERIAL PERMANENTE	1.500.0.101.001	371.033,79			
4.4.90.52	EQUIPAMENTOS E MATERIAL PERMANENTE	1.500.0.101.002	129.784,91			
4.4.90.52	EQUIPAMENTOS E MATERIAL PERMANENTE	1.500.0.102.001	20.379,60			
4.4.90.52	EQUIPAMENTOS E MATERIAL PERMANENTE	1.500.0.102.205	48.446,65			
4.4.90.52	EQUIPAMENTOS E MATERIAL PERMANENTE	1.500.0.102.206	12.464,08			
4.4.90.52	EQUIPAMENTOS E MATERIAL PERMANENTE	1.500.0.102.208	20.896,54			
4.4.90.52	EQUIPAMENTOS E MATERIAL PERMANENTE	1.500.0.102.210	4.423,98			
4.4.90.52	EQUIPAMENTOS E MATERIAL PERMANENTE	1.500.0.102.211	20.615,21			
4.4.90.52	EQUIPAMENTOS E MATERIAL PERMANENTE	1.500.0.102.215	74.763,45			
4.4.90.52	EQUIPAMENTOS E MATERIAL PERMANENTE	1.601.0.102.215	1.200.000,00			
4.4.90.52	EQUIPAMENTOS E MATERIAL PERMANENTE	1.602.0.102.217	80.000,00			
4.4.90.52	EQUIPAMENTOS E MATERIAL PERMANENTE	1.631.0.102.001	475.650,24			
4.4.90.52	EQUIPAMENTOS E MATERIAL PERMANENTE	1.631.0.102.205	135.402,88			
4.4.90.52	EQUIPAMENTOS E MATERIAL PERMANENTE	1.631.0.102.206	4.154,69			
4.4.90.52	EQUIPAMENTOS E MATERIAL PERMANENTE	1.631.0.102.208	69.049,51			
4.4.90.52	EQUIPAMENTOS E MATERIAL PERMANENTE	1.631.0.102.210	1.493,66			

**PREFEITURA MUNICIPAL DE CHAPADINHA**

AV PRESIDENTE VARGAS - CNPJ:06117709/0001-58

Orçamento Programa - Exercício de 2022

Anexo 02

Página 21

**NATUREZA DA DESPESA POR ORGÃO**

PODER ORGÃO		02 PODER EXECUTIVO 14 SECRETARIA MUNIC. DE SAÚDE E SANEAMENTO				
Código	Especificação	F.R.-C.A.	Elemento	Modalidade	Grupo	Categoria Econômica
4.4.90.52	EQUIPAMENTOS E MATERIAL PERMANENTE	1.631.0.102.211	20.773,48			
4.4.90.52	EQUIPAMENTOS E MATERIAL PERMANENTE	1.631.0.102.215	177.687,45			
4.4.90.52	EQUIPAMENTOS E MATERIAL PERMANENTE	1.632.0.102.210	100.000,00			
4.4.90.61	AQUISIÇÃO DE IMÓVEIS	1.500.0.101.002	7.815,91			
4.4.90.93	INDENIZAÇÕES E RESTITUIÇÕES	1.500.0.101.001	2.177,90			
4.4.90.93	INDENIZAÇÕES E RESTITUIÇÕES	1.500.0.101.002	10.278,81			
4.5.00.00	INVERSÕES FINANCEIRAS				10.814,11	
4.5.90.00	APLICAÇÕES DIRETAS			10.814,11		
4.5.90.61	AQUISIÇÃO DE IMÓVEIS	1.500.0.101.002	10.814,11			
<b>TOTAL</b>						<b>48.905.233,68</b>



**PREFEITURA MUNICIPAL DE CHAPADINHA**

AV PRESIDENTE VARGAS - CNPJ:06117709/0001-58

Orçamento Programa - Exercício de 2022

Anexo 02

Página 22

**NATUREZA DA DESPESA POR ORGÃO**

PODER		02 PODER EXECUTIVO				
ORGÃO		15 SECRETARIA MUNICIPAL DE AGRICULTURA E ABASTECIMENTO				
Código	Especificação	F.R.-C.A.	Elemento	Modalidade	Grupo	Categoria Econômica
3.0.00.00	DESPESAS CORRENTES					683.734,69
3.1.00.00	PESSOAL E ENCARGOS SOCIAIS				133.023,82	
3.1.90.00	APLICAÇÕES DIRETAS			130.007,31		
3.1.90.04	CONTRATAÇÃO POR TEMPO DETERMINADO	1.500.0.001.001	2.569,70			
3.1.90.11	VENCIMENTOS E VANTAGENS FIXAS - PESSOAL CIVIL	1.500.0.001.001	127.437,61			
3.1.91.00	APLICAÇÕES DIRETAS- INTRA-ORÇAMENTÁRIAS			3.016,51		
3.1.91.13	OBRIGAÇÕES PATRONAIS	1.500.0.001.001	3.016,51			
3.3.00.00	OUTRAS DESPESAS CORRENTES				550.710,87	
3.3.90.00	APLICAÇÕES DIRETAS			550.710,87		
3.3.90.14	DIÁRIAS - CIVIL	1.500.0.001.001	5.342,98			
3.3.90.30	MATERIAL DE CONSUMO	1.500.0.001.001	32.783,72			
3.3.90.30	MATERIAL DE CONSUMO	1.571.0.001.001	56.400,82			
3.3.90.30	MATERIAL DE CONSUMO	1.700.0.001.001	40.000,00			
3.3.90.32	MATERIAL, BEM OU SERVIÇO PARA DISTRIBUIÇÃO GRATUITA	1.500.0.001.001	78.352,15			
3.3.90.36	OUTROS SERVIÇOS DE TERCEIROS - PESSOA FÍSICA	1.500.0.001.001	101.671,91			
3.3.90.39	OUTROS SERVIÇOS DE TERCEIROS - PESSOA JURÍDICA	1.500.0.001.001	236.159,29			
4.0.00.00	DESPESAS DE CAPITAL					635.854,00
4.4.00.00	INVESTIMENTOS				635.854,00	
4.4.90.00	APLICAÇÕES DIRETAS			635.854,00		
4.4.90.51	OBRAS E INSTALAÇÕES	1.500.0.001.001	17.144,59			
4.4.90.51	OBRAS E INSTALAÇÕES	1.571.0.001.001	175.084,17			
4.4.90.51	OBRAS E INSTALAÇÕES	1.700.0.001.001	30.000,00			
4.4.90.52	EQUIPAMENTOS E MATERIAL PERMANENTE	1.500.0.001.001	77.357,47			
4.4.90.52	EQUIPAMENTOS E MATERIAL PERMANENTE	1.571.0.001.001	281.267,77			
4.4.90.52	EQUIPAMENTOS E MATERIAL PERMANENTE	1.700.0.001.001	55.000,00			
<b>TOTAL</b>						<b>1.319.588,69</b>

**PREFEITURA MUNICIPAL DE CHAPADINHA**

AV PRESIDENTE VARGAS - CNPJ:06117709/0001-58

Orçamento Programa - Exercício de 2022

Anexo 02

Página 23

**NATUREZA DA DESPESA POR ORGÃO**

PODER ORGÃO		02 PODER EXECUTIVO 16 SECRETARIA MUNICIPAL DE MEIO AMBIENTE				
Código	Especificação	F.R.-C.A.	Elemento	Modalidade	Grupo	Categoria Econômica
3.0.00.00	DESPESAS CORRENTES					311.514,11
3.1.00.00	PESSOAL E ENCARGOS SOCIAIS				73.854,90	
3.1.90.00	APLICAÇÕES DIRETAS			66.488,97		
3.1.90.04	CONTRATAÇÃO POR TEMPO DETERMINADO	1.500.0.001.001	6.199,87			
3.1.90.11	VENCIMENTOS E VANTAGENS FIXAS - PESSOAL CIVIL	1.500.0.001.001	60.289,10			
3.1.91.00	APLICAÇÕES DIRETAS- INTRA-ORÇAMENTÁRIAS			7.365,93		
3.1.91.13	OBRIGAÇÕES PATRONAIS	1.500.0.001.001	7.365,93			
3.3.00.00	OUTRAS DESPESAS CORRENTES				237.659,21	
3.3.90.00	APLICAÇÕES DIRETAS			237.659,21		
3.3.90.14	DIÁRIAS - CIVIL	1.500.0.001.001	2.992,06			
3.3.90.14	DIÁRIAS - CIVIL	1.501.0.001.001	12.963,51			
3.3.90.30	MATERIAL DE CONSUMO	1.500.0.001.001	14.846,09			
3.3.90.30	MATERIAL DE CONSUMO	1.501.0.001.001	8.976,55			
3.3.90.36	OUTROS SERVIÇOS DE TERCEIROS - PESSOA FÍSICA	1.500.0.001.001	15.914,69			
3.3.90.36	OUTROS SERVIÇOS DE TERCEIROS - PESSOA FÍSICA	1.501.0.001.001	8.492,70			
3.3.90.39	OUTROS SERVIÇOS DE TERCEIROS - PESSOA JURÍDICA	1.500.0.001.001	27.249,14			
3.3.90.39	OUTROS SERVIÇOS DE TERCEIROS - PESSOA JURÍDICA	1.501.0.001.001	146.224,47			
4.0.00.00	DESPESAS DE CAPITAL					66.732,40
4.4.00.00	INVESTIMENTOS				40.188,53	
4.4.90.00	APLICAÇÕES DIRETAS			40.188,53		
4.4.90.52	EQUIPAMENTOS E MATERIAL PERMANENTE	1.500.0.001.001	13.329,13			
4.4.90.61	AQUISIÇÃO DE IMÓVEIS	1.500.0.001.001	26.859,40			
4.5.00.00	INVERSÕES FINANCEIRAS				26.543,87	
4.5.90.00	APLICAÇÕES DIRETAS			26.543,87		
4.5.90.61	AQUISIÇÃO DE IMÓVEIS	1.500.0.001.001	26.543,87			
<b>TOTAL</b>						<b>378.246,51</b>

**PREFEITURA MUNICIPAL DE CHAPADINHA**

AV PRESIDENTE VARGAS - CNPJ:06117709/0001-58

Orçamento Programa - Exercício de 2022

Anexo 02

Página 24

**NATUREZA DA DESPESA POR ORGÃO**

PODER		02 PODER EXECUTIVO				
ORGÃO		17 SEC. MUNIC. DE FINAN. PLANEJ. E ORÇAMENTO				
Código	Especificação	F.R.-C.A.	Elemento	Modalidade	Grupo	Categoria Econômica
3.0.00.00	DESPESAS CORRENTES					4.515.399,11
3.1.00.00	PESSOAL E ENCARGOS SOCIAIS				1.013.853,83	
3.1.90.00	APLICAÇÕES DIRETAS			1.011.722,76		
3.1.90.04	CONTRATAÇÃO POR TEMPO DETERMINADO	1.500.0.001.001	2.569,70			
3.1.90.11	VENCIMENTOS E VANTAGENS FIXAS - PESSOAL CIVIL	1.500.0.001.001	375.524,35			
3.1.90.13	OBRIGAÇÕES PATRONAIS	1.500.0.001.001	7.963,16			
3.1.90.91	SENTENÇAS JUDICIAIS	1.500.0.001.001	625.665,55			
3.1.91.00	APLICAÇÕES DIRETAS- INTRA-ORÇAMENTÁRIAS			2.131,07		
3.1.91.13	OBRIGAÇÕES PATRONAIS	1.500.0.001.001	2.131,07			
3.2.00.00	JUROS E ENCARGOS DA DÍVIDA				37.871,77	
3.2.90.00	APLICAÇÕES DIRETAS			37.871,77		
3.2.90.21	JUROS SOBRE A DÍVIDA POR CONTRATO	1.500.0.001.001	17.963,86			
3.2.90.22	OUTROS ENCARGOS SOBRE A DÍVIDA POR CONTRATO	1.500.0.001.001	19.907,91			
3.3.00.00	OUTRAS DESPESAS CORRENTES				3.463.673,51	
3.3.71.00	TRANSFERÊNCIA A CONSÓRCIOS PÚBLICOS			1.327,19		
3.3.71.70	RATEIO PELA PARTICIPAÇÃO EM CONSÓRCIO PÚBLICO	1.500.0.001.001	1.327,19			
3.3.90.00	APLICAÇÕES DIRETAS			3.462.346,32		
3.3.90.14	DIÁRIAS - CIVIL	1.500.0.001.001	16.028,92			
3.3.90.30	MATERIAL DE CONSUMO	1.500.0.001.001	810.760,77			
3.3.90.35	SERVIÇOS DE CONSULTORIA	1.500.0.001.001	230.371,88			
3.3.90.36	OUTROS SERVIÇOS DE TERCEIROS - PESSOA FÍSICA	1.500.0.001.001	75.572,04			
3.3.90.39	OUTROS SERVIÇOS DE TERCEIROS - PESSOA JURÍDICA	1.500.0.001.001	999.047,61			
3.3.90.47	OBRIGAÇÕES TRIBUTÁRIAS E CONTRIBUTIVAS	1.500.0.001.001	548.015,82			
3.3.90.91	SENTENÇAS JUDICIAIS	1.500.0.001.001	647.963,16			
3.3.90.92	DESPESAS DE EXERCÍCIOS ANTERIORES	1.500.0.001.001	106.859,40			
3.3.90.93	INDENIZAÇÕES E RESTITUIÇÕES	1.500.0.001.001	27.726,72			
4.0.00.00	DESPESAS DE CAPITAL					485.475,23
4.4.00.00	INVESTIMENTOS				58.037,62	
4.4.90.00	APLICAÇÕES DIRETAS			58.037,62		
4.4.90.51	OBRAS E INSTALAÇÕES	1.500.0.001.001	5.566,63			
4.4.90.52	EQUIPAMENTOS E MATERIAL PERMANENTE	1.500.0.001.001	35.194,39			
4.4.90.93	INDENIZAÇÕES E RESTITUIÇÕES	1.500.0.001.001	17.276,60			
4.6.00.00	AMORTIZAÇÃO DA DÍVIDA				427.437,61	
4.6.90.00	APLICAÇÕES DIRETAS			427.437,61		
4.6.90.71	PRINCIPAL DA DÍVIDA CONTRATUAL RESGATADA	1.500.0.001.001	427.437,61			
<b>TOTAL</b>						<b>5.000.874,34</b>

**PREFEITURA MUNICIPAL DE CHAPADINHA**

AV PRESIDENTE VARGAS - CNPJ:06117709/0001-58

Orçamento Programa - Exercício de 2022

Anexo 02

Página 25

**NATUREZA DA DESPESA POR ORGÃO**

PODER ORGÃO		02 PODER EXECUTIVO 18 SECRETARIA MUNICIPAL DE TRANSPORTE				
Código	Especificação	F.R.-C.A.	Elemento	Modalidade	Grupo	Categoria Econômica
3.0.00.00	DESPESAS CORRENTES					622.640,37
3.1.00.00	PESSOAL E ENCARGOS SOCIAIS				344.866,55	
3.1.90.00	APLICAÇÕES DIRETAS			322.654,54		
3.1.90.04	CONTRATAÇÃO POR TEMPO DETERMINADO	1.500.0.001.001	4.111,52			
3.1.90.11	VENCIMENTOS E VANTAGENS FIXAS - PESSOAL CIVIL	1.500.0.001.001	318.543,02			
3.1.91.00	APLICAÇÕES DIRETAS- INTRA-ORÇAMENTÁRIAS			22.212,01		
3.1.91.13	OBRIGAÇÕES PATRONAIS	1.500.0.001.001	22.212,01			
3.3.00.00	OUTRAS DESPESAS CORRENTES				277.773,82	
3.3.90.00	APLICAÇÕES DIRETAS			277.773,82		
3.3.90.14	DIÁRIAS - CIVIL	1.500.0.001.001	8.289,35			
3.3.90.30	MATERIAL DE CONSUMO	1.500.0.001.001	95.083,06			
3.3.90.36	OUTROS SERVIÇOS DE TERCEIROS - PESSOA FÍSICA	1.500.0.001.001	44.764,72			
3.3.90.39	OUTROS SERVIÇOS DE TERCEIROS - PESSOA JURÍDICA	1.500.0.001.001	120.797,58			
3.3.90.92	DESPESAS DE EXERCÍCIOS ANTERIORES	1.500.0.001.001	8.839,11			
4.0.00.00	DESPESAS DE CAPITAL					40.692,57
4.4.00.00	INVESTIMENTOS				40.692,57	
4.4.90.00	APLICAÇÕES DIRETAS			40.692,57		
4.4.90.52	EQUIPAMENTOS E MATERIAL PERMANENTE	1.500.0.001.001	40.692,57			
<b>TOTAL</b>						<b>663.332,94</b>

**PREFEITURA MUNICIPAL DE CHAPADINHA**

AV PRESIDENTE VARGAS - CNPJ:06117709/0001-58

Orçamento Programa - Exercício de 2022

Anexo 02

Página 26

**NATUREZA DA DESPESA POR ORGÃO**

PODER ORGÃO		02 PODER EXECUTIVO 19 SECRETARIA MUNICIPAL DE COMUNICAÇÃO				
Código	Especificação	F.R.-C.A.	Elemento	Modalidade	Grupo	Categoria Econômica
3.0.00.00	DESPESAS CORRENTES					69.783,70
3.1.00.00	PESSOAL E ENCARGOS SOCIAIS				16.713,98	
3.1.90.00	APLICAÇÕES DIRETAS			15.205,73		
3.1.90.04	CONTRATAÇÃO POR TEMPO DETERMINADO	1.500.0.001.001	2.569,70			
3.1.90.11	VENCIMENTOS E VANTAGENS FIXAS - PESSOAL CIVIL	1.500.0.001.001	12.636,03			
3.1.91.00	APLICAÇÕES DIRETAS- INTRA-ORÇAMENTÁRIAS			1.508,25		
3.1.91.13	OBRIGAÇÕES PATRONAIS	1.500.0.001.001	1.508,25			
3.3.00.00	OUTRAS DESPESAS CORRENTES				53.069,72	
3.3.90.00	APLICAÇÕES DIRETAS			53.069,72		
3.3.90.14	DIÁRIAS - CIVIL	1.500.0.001.001	1.508,25			
3.3.90.30	MATERIAL DE CONSUMO	1.500.0.001.001	14.731,85			
3.3.90.36	OUTROS SERVIÇOS DE TERCEIROS - PESSOA FÍSICA	1.500.0.001.001	14.731,85			
3.3.90.39	OUTROS SERVIÇOS DE TERCEIROS - PESSOA JURÍDICA	1.500.0.001.001	22.097,77			
4.0.00.00	DESPESAS DE CAPITAL					27.670,25
4.4.00.00	INVESTIMENTOS				27.670,25	
4.4.90.00	APLICAÇÕES DIRETAS			27.670,25		
4.4.90.52	EQUIPAMENTOS E MATERIAL PERMANENTE	1.500.0.001.001	27.670,25			
<b>TOTAL</b>						<b>97.453,95</b>

**PREFEITURA MUNICIPAL DE CHAPADINHA**

AV PRESIDENTE VARGAS - CNPJ:06117709/0001-58

Orçamento Programa - Exercício de 2022

Anexo 02

Página 27

**NATUREZA DA DESPESA POR ORGÃO**

PODER ORGÃO		02 PODER EXECUTIVO 20 SECRETARIA MUNICIPAL DE CULTURA				
Código	Especificação	F.R.-C.A.	Elemento	Modalidade	Grupo	Categoria Econômica
3.0.00.00	DESPESAS CORRENTES					1.582.148,88
3.1.00.00	PESSOAL E ENCARGOS SOCIAIS				249.371,71	
3.1.90.00	APLICAÇÕES DIRETAS			244.490,28		
3.1.90.04	CONTRATAÇÃO POR TEMPO DETERMINADO	1.500.0.001.001	5.139,40			
3.1.90.11	VENCIMENTOS E VANTAGENS FIXAS - PESSOAL CIVIL	1.500.0.001.001	223.321,96			
3.1.90.13	OBRIGAÇÕES PATRONAIS	1.500.0.001.001	16.028,92			
3.1.91.00	APLICAÇÕES DIRETAS- INTRA-ORÇAMENTÁRIAS			4.881,43		
3.1.91.13	OBRIGAÇÕES PATRONAIS	1.500.0.001.001	4.881,43			
3.3.00.00	OUTRAS DESPESAS CORRENTES				1.332.777,17	
3.3.50.00	TRANSFERÊNCIAS A INSTITUIÇÕES PRIVADAS SEM FINS LUCRATIVOS			37.364,79		
3.3.50.43	SUBVENÇÕES SOCIAIS	1.500.0.001.001	37.364,79			
3.3.90.00	APLICAÇÕES DIRETAS			1.295.412,38		
3.3.90.14	DIÁRIAS - CIVIL	1.500.0.001.001	3.668,33			
3.3.90.30	MATERIAL DE CONSUMO	1.500.0.001.001	105.903,92			
3.3.90.31	PREMIAÇÕES CULTURAIS, ARTÍSTICAS, CIENTÍFICAS, DESPORTIVAS E	1.500.0.001.001	65.395,43			
3.3.90.32	MATERIAL, BEM OU SERVIÇO PARA DISTRIBUIÇÃO GRATUITA	1.500.0.001.001	69.683,07			
3.3.90.36	OUTROS SERVIÇOS DE TERCEIROS - PESSOA FÍSICA	1.500.0.001.001	75.821,88			
3.3.90.39	OUTROS SERVIÇOS DE TERCEIROS - PESSOA JURÍDICA	1.500.0.001.001	974.939,75			
4.0.00.00	DESPESAS DE CAPITAL					128.547,00
4.4.00.00	INVESTIMENTOS				128.547,00	
4.4.90.00	APLICAÇÕES DIRETAS			128.547,00		
4.4.90.51	OBRAS E INSTALAÇÕES	1.500.0.001.001	50.000,00			
4.4.90.52	EQUIPAMENTOS E MATERIAL PERMANENTE	1.500.0.001.001	78.547,00			
<b>TOTAL</b>						<b>1.710.695,88</b>

**PREFEITURA MUNICIPAL DE CHAPADINHA**

AV PRESIDENTE VARGAS - CNPJ:06117709/0001-58

Orçamento Programa - Exercício de 2022

Anexo 02

Página 28

**NATUREZA DA DESPESA POR ORGÃO**

PODER ORGÃO		02 PODER EXECUTIVO 21 SECRETARIA MUNICIPAL DE TURISMO				
Código	Especificação	F.R.-C.A.	Elemento	Modalidade	Grupo	Categoria Econômica
3.0.00.00	DESPESAS CORRENTES					55.303,75
3.1.00.00	PESSOAL E ENCARGOS SOCIAIS				32.337,45	
3.1.90.00	APLICAÇÕES DIRETAS			24.971,52		
3.1.90.04	CONTRATAÇÃO POR TEMPO DETERMINADO	1.500.0.001.001	1.541,82			
3.1.90.11	VENCIMENTOS E VANTAGENS FIXAS - PESSOAL CIVIL	1.500.0.001.001	23.429,70			
3.1.91.00	APLICAÇÕES DIRETAS- INTRA-ORÇAMENTÁRIAS			7.365,93		
3.1.91.13	OBRIGAÇÕES PATRONAIS	1.500.0.001.001	7.365,93			
3.3.00.00	OUTRAS DESPESAS CORRENTES				22.966,30	
3.3.90.00	APLICAÇÕES DIRETAS			22.966,30		
3.3.90.14	DIÁRIAS - CIVIL	1.500.0.001.001	5.342,98			
3.3.90.30	MATERIAL DE CONSUMO	1.500.0.001.001	1.262,73			
3.3.90.36	OUTROS SERVIÇOS DE TERCEIROS - PESSOA FÍSICA	1.500.0.001.001	7.365,93			
3.3.90.39	OUTROS SERVIÇOS DE TERCEIROS - PESSOA JURÍDICA	1.500.0.001.001	8.994,66			
4.0.00.00	DESPESAS DE CAPITAL					24.399,05
4.4.00.00	INVESTIMENTOS				24.399,05	
4.4.90.00	APLICAÇÕES DIRETAS			24.399,05		
4.4.90.51	OBRAS E INSTALAÇÕES	1.500.0.001.001	17.481,48			
4.4.90.52	EQUIPAMENTOS E MATERIAL PERMANENTE	1.500.0.001.001	6.917,57			
<b>TOTAL</b>						<b>79.702,80</b>

**PREFEITURA MUNICIPAL DE CHAPADINHA**

AV PRESIDENTE VARGAS - CNPJ:06117709/0001-58

Orçamento Programa - Exercício de 2022

Anexo 02

Página 29

**NATUREZA DA DESPESA POR ORGÃO**

PODER ORGÃO		02 PODER EXECUTIVO 22 SEC. MUN. POLIT. PROM. IGUALDADE RACIAL				
Código	Especificação	F.R.-C.A.	Elemento	Modalidade	Grupo	Categoria Econômica
3.0.00.00	DESPESAS CORRENTES					71.124,57
3.1.00.00	PESSOAL E ENCARGOS SOCIAIS				49.787,00	
3.1.90.00	APLICAÇÕES DIRETAS			45.367,45		
3.1.90.04	CONTRATAÇÃO POR TEMPO DETERMINADO	1.500.0.001.001	6.370,86			
3.1.90.11	VENCIMENTOS E VANTAGENS FIXAS - PESSOAL CIVIL	1.500.0.001.001	38.996,59			
3.1.91.00	APLICAÇÕES DIRETAS- INTRA-ORÇAMENTÁRIAS			4.419,55		
3.1.91.13	OBRIGAÇÕES PATRONAIS	1.500.0.001.001	4.419,55			
3.3.00.00	OUTRAS DESPESAS CORRENTES				21.337,57	
3.3.90.00	APLICAÇÕES DIRETAS			21.337,57		
3.3.90.14	DIÁRIAS - CIVIL	1.500.0.001.001	5.342,98			
3.3.90.30	MATERIAL DE CONSUMO	1.500.0.001.001	1.262,73			
3.3.90.36	OUTROS SERVIÇOS DE TERCEIROS - PESSOA FÍSICA	1.500.0.001.001	7.365,93			
3.3.90.39	OUTROS SERVIÇOS DE TERCEIROS - PESSOA JURÍDICA	1.500.0.001.001	7.365,93			
4.0.00.00	DESPESAS DE CAPITAL					6.917,57
4.4.00.00	INVESTIMENTOS				6.917,57	
4.4.90.00	APLICAÇÕES DIRETAS			6.917,57		
4.4.90.52	EQUIPAMENTOS E MATERIAL PERMANENTE	1.500.0.001.001	6.917,57			
<b>TOTAL</b>						<b>78.042,14</b>



**PREFEITURA MUNICIPAL DE CHAPADINHA**

AV PRESIDENTE VARGAS - CNPJ:06117709/0001-58

Orçamento Programa - Exercício de 2022

Anexo 02

Página 30

**NATUREZA DA DESPESA POR ORGÃO**

PODER ORGÃO	02 PODER EXECUTIVO 23 INSTITUTO DE PREVIDENCIA DE CHAPADINHA					
Código	Especificação	F.R.-C.A.	Elemento	Modalidade	Grupo	Categoria Econômica
3.0.00.00	DESPESAS CORRENTES					16.454.044,27
3.1.00.00	PESSOAL E ENCARGOS SOCIAIS				14.027.638,31	
3.1.90.00	APLICAÇÕES DIRETAS			13.998.174,61		
3.1.90.01	APOSENTADORIAS, RESERVA REMUNERADA E REFORMAS	1.800.0.091.001	11.791.314,37			
3.1.90.03	PENSÕES	1.800.0.091.001	1.370.000,00			
3.1.90.05	OUTROS BENEFÍCIOS PREVIDENCIÁRIOS	1.800.0.091.001	23.280,62			
3.1.90.11	VENCIMENTOS E VANTAGENS FIXAS - PESSOAL CIVIL	1.800.0.091.001	813.579,62			
3.1.91.00	APLICAÇÕES DIRETAS- INTRA-ORÇAMENTÁRIAS			29.463,70		
3.1.91.13	OBRIGAÇÕES PATRONAIS	1.800.0.091.001	29.463,70			
3.3.00.00	OUTRAS DESPESAS CORRENTES				2.426.405,96	
3.3.90.00	APLICAÇÕES DIRETAS			2.426.405,96		
3.3.90.14	DIÁRIAS - CIVIL	1.800.0.091.001	58.927,40			
3.3.90.30	MATERIAL DE CONSUMO	1.800.0.091.001	94.305,23			
3.3.90.30	MATERIAL DE CONSUMO	1.802.0.091.001	101.720,00			
3.3.90.35	SERVIÇOS DE CONSULTORIA	1.800.0.091.001	7.365,93			
3.3.90.35	SERVIÇOS DE CONSULTORIA	1.802.0.091.001	101.720,00			
3.3.90.36	OUTROS SERVIÇOS DE TERCEIROS - PESSOA FÍSICA	1.800.0.091.001	14.731,85			
3.3.90.36	OUTROS SERVIÇOS DE TERCEIROS - PESSOA FÍSICA	1.802.0.091.001	101.720,00			
3.3.90.39	OUTROS SERVIÇOS DE TERCEIROS - PESSOA JURÍDICA	1.800.0.091.001	44.195,55			
3.3.90.39	OUTROS SERVIÇOS DE TERCEIROS - PESSOA JURÍDICA	1.802.0.091.001	101.720,00			
3.3.90.92	DESPESAS DE EXERCÍCIOS ANTERIORES	1.800.0.091.001	1.800.000,00			
4.0.00.00	DESPESAS DE CAPITAL					40.991,27
4.4.00.00	INVESTIMENTOS				40.991,27	
4.4.90.00	APLICAÇÕES DIRETAS			40.991,27		
4.4.90.52	EQUIPAMENTOS E MATERIAL PERMANENTE	1.800.0.091.001	40.991,27			
9.0.00.00	RESERVA DE CONTINGÊNCIA					661.714,03
9.9.00.00	RESERVA DE CONTINGÊNCIA				661.714,03	
9.9.99.00	RESERVA DE CONTINGÊNCIA			661.714,03		
9.9.99.99	RESERVA DE CONTINGÊNCIA	1.800.0.091.001	661.714,03			
<b>TOTAL</b>						<b>17.156.749,57</b>

**PREFEITURA MUNICIPAL DE CHAPADINHA**

AV PRESIDENTE VARGAS - CNPJ:06117709/0001-58

Orçamento Programa - Exercício de 2022

Anexo 02

Página 31

**NATUREZA DA DESPESA POR ORGÃO**

PODER ORGÃO		02 PODER EXECUTIVO 24 SECRETARIA MUNICIPAL DE INDÚSTRIA E COMÉRCIO				
Código	Especificação	F.R.-C.A.	Elemento	Modalidade	Grupo	Categoria Econômica
3.0.00.00	DESPESAS CORRENTES					58.737,52
3.1.00.00	PESSOAL E ENCARGOS SOCIAIS				28.006,36	
3.1.90.00	APLICAÇÕES DIRETAS			25.458,02		
3.1.90.04	CONTRATAÇÃO POR TEMPO DETERMINADO	1.500.0.001.001	2.569,70			
3.1.90.11	VENCIMENTOS E VANTAGENS FIXAS - PESSOAL CIVIL	1.500.0.001.001	17.545,34			
3.1.90.13	OBRIGAÇÕES PATRONAIS	1.500.0.001.001	5.342,98			
3.1.91.00	APLICAÇÕES DIRETAS- INTRA-ORÇAMENTÁRIAS			2.548,34		
3.1.91.13	OBRIGAÇÕES PATRONAIS	1.500.0.001.001	2.548,34			
3.3.00.00	OUTRAS DESPESAS CORRENTES				30.731,16	
3.3.90.00	APLICAÇÕES DIRETAS			30.731,16		
3.3.90.14	DIÁRIAS - CIVIL	1.500.0.001.001	3.740,08			
3.3.90.30	MATERIAL DE CONSUMO	1.500.0.001.001	1.598,31			
3.3.90.36	OUTROS SERVIÇOS DE TERCEIROS - PESSOA FÍSICA	1.500.0.001.001	22.664,89			
3.3.90.39	OUTROS SERVIÇOS DE TERCEIROS - PESSOA JURÍDICA	1.500.0.001.001	1.027,88			
3.3.90.39	OUTROS SERVIÇOS DE TERCEIROS - PESSOA JURÍDICA	1.700.0.001.001	1.700,00			
4.0.00.00	DESPESAS DE CAPITAL					14.145,43
4.4.00.00	INVESTIMENTOS				14.145,43	
4.4.90.00	APLICAÇÕES DIRETAS			14.145,43		
4.4.90.51	OBRAS E INSTALAÇÕES	1.500.0.001.001	5.621,30			
4.4.90.52	EQUIPAMENTOS E MATERIAL PERMANENTE	1.500.0.001.001	8.524,13			
<b>TOTAL</b>						<b>72.882,95</b>

**PREFEITURA MUNICIPAL DE CHAPADINHA**

AV PRESIDENTE VARGAS - CNPJ:06117709/0001-58

Orçamento Programa - Exercício de 2022

Anexo 02

Página 32

**NATUREZA DA DESPESA POR ORGÃO**

PODER ORGÃO		02 PODER EXECUTIVO 26 FUNDO MUNICIPAL DA INFANCIA E ADOLESCENCIA				
Código	Especificação	F.R.-C.A.	Elemento	Modalidade	Grupo	Categoria Econômica
3.0.00.00	DESPESAS CORRENTES					35.206,60
3.3.00.00	OUTRAS DESPESAS CORRENTES				35.206,60	
3.3.50.00	TRANSFERÊNCIAS A INSTITUIÇÕES PRIVADAS SEM FINS LUCRATIVOS			21.371,88		
3.3.50.43	SUBVENÇÕES SOCIAIS	1.501.0.083.001	21.371,88			
3.3.90.00	APLICAÇÕES DIRETAS			13.834,72		
3.3.90.30	MATERIAL DE CONSUMO	1.501.0.083.001	6.588,41			
3.3.90.36	OUTROS SERVIÇOS DE TERCEIROS - PESSOA FÍSICA	1.501.0.083.001	6.151,25			
3.3.90.39	OUTROS SERVIÇOS DE TERCEIROS - PESSOA JURÍDICA	1.501.0.083.001	1.095,06			
4.0.00.00	DESPESAS DE CAPITAL					1.198,34
4.4.00.00	INVESTIMENTOS				1.198,34	
4.4.90.00	APLICAÇÕES DIRETAS			1.198,34		
4.4.90.52	EQUIPAMENTOS E MATERIAL PERMANENTE	1.501.0.083.001	1.198,34			
<b>TOTAL</b>						<b>36.404,94</b>

**PREFEITURA MUNICIPAL DE CHAPADINHA**

AV PRESIDENTE VARGAS - CNPJ:06117709/0001-58

Orçamento Programa - Exercício de 2022

Anexo 02

Página 33

**NATUREZA DA DESPESA POR ORGÃO**

PODER ORGÃO	02 PODER EXECUTIVO 29 SEC. EXT. MUN. DA AGRIC. FAMIL., DESENV. AGR E APOIO PEQ AGR					
Código	Especificação	F.R.-C.A.	Elemento	Modalidade	Grupo	Categoria Econômica
3.0.00.00	DESPESAS CORRENTES					34.820,89
3.1.00.00	PESSOAL E ENCARGOS SOCIAIS				19.257,09	
3.1.90.00	APLICAÇÕES DIRETAS			19.257,09		
3.1.90.11	VENCIMENTOS E VANTAGENS FIXAS - PESSOAL CIVIL	1.500.0.001.001	10.708,34			
3.1.90.13	OBRIGAÇÕES PATRONAIS	1.500.0.001.001	8.548,75			
3.3.00.00	OUTRAS DESPESAS CORRENTES				15.563,80	
3.3.90.00	APLICAÇÕES DIRETAS			15.563,80		
3.3.90.14	DIÁRIAS - CIVIL	1.500.0.001.001	1.347,95			
3.3.90.30	MATERIAL DE CONSUMO	1.500.0.001.001	2.365,15			
3.3.90.36	OUTROS SERVIÇOS DE TERCEIROS - PESSOA FÍSICA	1.500.0.001.001	10.502,75			
3.3.90.39	OUTROS SERVIÇOS DE TERCEIROS - PESSOA JURÍDICA	1.500.0.001.001	1.347,95			
4.0.00.00	DESPESAS DE CAPITAL					1.347,95
4.4.00.00	INVESTIMENTOS				1.347,95	
4.4.90.00	APLICAÇÕES DIRETAS			1.347,95		
4.4.90.52	EQUIPAMENTOS E MATERIAL PERMANENTE	1.500.0.001.001	1.347,95			
<b>TOTAL</b>						<b>36.168,84</b>

**PREFEITURA MUNICIPAL DE CHAPADINHA**

AV PRESIDENTE VARGAS - CNPJ:06117709/0001-58

Orçamento Programa - Exercício de 2022

Anexo 02

Página 34

**NATUREZA DA DESPESA POR ORGÃO**

PODER ORGÃO		02 PODER EXECUTIVO 30 SEC DO TRABALHO E DA ECONOMIA SOLIDARIA				
Código	Especificação	F.R.-C.A.	Elemento	Modalidade	Grupo	Categoria Econômica
3.0.00.00	DESPESAS CORRENTES					34.820,89
3.1.00.00	PESSOAL E ENCARGOS SOCIAIS				19.257,09	
3.1.90.00	APLICAÇÕES DIRETAS			19.257,09		
3.1.90.11	VENCIMENTOS E VANTAGENS FIXAS - PESSOAL CIVIL	1.500.0.001.001	10.708,34			
3.1.90.13	OBRIGAÇÕES PATRONAIS	1.500.0.001.001	8.548,75			
3.3.00.00	OUTRAS DESPESAS CORRENTES				15.563,80	
3.3.90.00	APLICAÇÕES DIRETAS			15.563,80		
3.3.90.14	DIÁRIAS - CIVIL	1.500.0.001.001	1.347,95			
3.3.90.30	MATERIAL DE CONSUMO	1.500.0.001.001	2.365,15			
3.3.90.36	OUTROS SERVIÇOS DE TERCEIROS - PESSOA FÍSICA	1.500.0.001.001	10.502,75			
3.3.90.39	OUTROS SERVIÇOS DE TERCEIROS - PESSOA JURÍDICA	1.500.0.001.001	1.347,95			
4.0.00.00	DESPESAS DE CAPITAL					1.347,95
4.4.00.00	INVESTIMENTOS				1.347,95	
4.4.90.00	APLICAÇÕES DIRETAS			1.347,95		
4.4.90.52	EQUIPAMENTOS E MATERIAL PERMANENTE	1.500.0.001.001	1.347,95			
<b>TOTAL</b>						<b>36.168,84</b>

**PREFEITURA MUNICIPAL DE CHAPADINHA**

AV PRESIDENTE VARGAS - CNPJ:06117709/0001-58

Orçamento Programa - Exercício de 2022

Anexo 02

Página 35

**NATUREZA DA DESPESA POR ORGÃO**

PODER ORGÃO		02 PODER EXECUTIVO 31 SEC. EXT. DA JUVENTUDE				
Código	Especificação	F.R.-C.A.	Elemento	Modalidade	Grupo	Categoria Econômica
3.0.00.00	DESPESAS CORRENTES					29.150,09
3.1.00.00	PESSOAL E ENCARGOS SOCIAIS				18.586,29	
3.1.90.00	APLICAÇÕES DIRETAS			18.586,29		
3.1.90.11	VENCIMENTOS E VANTAGENS FIXAS - PESSOAL CIVIL	1.500.0.001.001	15.037,54			
3.1.90.13	OBRIGAÇÕES PATRONAIS	1.500.0.001.001	3.548,75			
3.3.00.00	OUTRAS DESPESAS CORRENTES				10.563,80	
3.3.90.00	APLICAÇÕES DIRETAS			10.563,80		
3.3.90.14	DIÁRIAS - CIVIL	1.500.0.001.001	1.347,95			
3.3.90.30	MATERIAL DE CONSUMO	1.500.0.001.001	2.365,15			
3.3.90.36	OUTROS SERVIÇOS DE TERCEIROS - PESSOA FÍSICA	1.500.0.001.001	5.502,75			
3.3.90.39	OUTROS SERVIÇOS DE TERCEIROS - PESSOA JURÍDICA	1.500.0.001.001	1.347,95			
4.0.00.00	DESPESAS DE CAPITAL					1.347,95
4.4.00.00	INVESTIMENTOS				1.347,95	
4.4.90.00	APLICAÇÕES DIRETAS			1.347,95		
4.4.90.52	EQUIPAMENTOS E MATERIAL PERMANENTE	1.500.0.001.001	1.347,95			
<b>TOTAL</b>						<b>30.498,04</b>

**PREFEITURA MUNICIPAL DE CHAPADINHA**

AV PRESIDENTE VARGAS - CNPJ:06117709/0001-58

Orçamento Programa - Exercício de 2022

Anexo 02

Página 36

**NATUREZA DA DESPESA POR ORGÃO**

PODER ORGÃO		02 PODER EXECUTIVO 32 SEC. EXT. DA ARTICULACAO POLITICA				
Código	Especificação	F.R.-C.A.	Elemento	Modalidade	Grupo	Categoria Econômica
3.0.00.00	DESPESAS CORRENTES					18.150,09
3.1.00.00	PESSOAL E ENCARGOS SOCIAIS				9.586,29	
3.1.90.00	APLICAÇÕES DIRETAS			9.586,29		
3.1.90.11	VENCIMENTOS E VANTAGENS FIXAS - PESSOAL CIVIL	1.500.0.001.001	1.037,54			
3.1.90.13	OBRIGAÇÕES PATRONAIS	1.500.0.001.001	8.548,75			
3.3.00.00	OUTRAS DESPESAS CORRENTES				8.563,80	
3.3.90.00	APLICAÇÕES DIRETAS			8.563,80		
3.3.90.14	DIÁRIAS - CIVIL	1.500.0.001.001	1.347,95			
3.3.90.30	MATERIAL DE CONSUMO	1.500.0.001.001	2.365,15			
3.3.90.36	OUTROS SERVIÇOS DE TERCEIROS - PESSOA FÍSICA	1.500.0.001.001	3.502,75			
3.3.90.39	OUTROS SERVIÇOS DE TERCEIROS - PESSOA JURÍDICA	1.500.0.001.001	1.347,95			
4.0.00.00	DESPESAS DE CAPITAL					1.347,95
4.4.00.00	INVESTIMENTOS				1.347,95	
4.4.90.00	APLICAÇÕES DIRETAS			1.347,95		
4.4.90.52	EQUIPAMENTOS E MATERIAL PERMANENTE	1.500.0.001.001	1.347,95			
<b>TOTAL</b>						<b>19.498,04</b>

**PREFEITURA MUNICIPAL DE CHAPADINHA**

AV PRESIDENTE VARGAS - CNPJ:06117709/0001-58

Orçamento Programa - Exercício de 2022

Anexo 02

Página 37

**NATUREZA DA DESPESA POR ORGÃO**

PODER ORGÃO		02 PODER EXECUTIVO 33 SECRETARIA DE SEGURANÇA PÚBLICA, DEFESA SOCIAL E TRANSITO				
Código	Especificação	F.R.-C.A.	Elemento	Modalidade	Grupo	Categoria Econômica
3.0.00.00	DESPESAS CORRENTES					384.362,36
3.1.00.00	PESSOAL E ENCARGOS SOCIAIS				125.362,14	
3.1.90.00	APLICAÇÕES DIRETAS			116.689,22		
3.1.90.04	CONTRATAÇÃO POR TEMPO DETERMINADO	1.500.0.001.001	2.569,70			
3.1.90.11	VENCIMENTOS E VANTAGENS FIXAS - PESSOAL CIVIL	1.500.0.001.001	103.747,64			
3.1.90.13	OBRIGAÇÕES PATRONAIS	1.500.0.001.001	10.371,88			
3.1.91.00	APLICAÇÕES DIRETAS- INTRA-ORÇAMENTÁRIAS			8.672,92		
3.1.91.13	OBRIGAÇÕES PATRONAIS	1.500.0.001.001	8.672,92			
3.3.00.00	OUTRAS DESPESAS CORRENTES				259.000,22	
3.3.90.00	APLICAÇÕES DIRETAS			259.000,22		
3.3.90.14	DIÁRIAS - CIVIL	1.500.0.001.001	10.090,58			
3.3.90.30	MATERIAL DE CONSUMO	1.500.0.001.001	80.144,66			
3.3.90.36	OUTROS SERVIÇOS DE TERCEIROS - PESSOA FÍSICA	1.500.0.001.001	84.080,79			
3.3.90.39	OUTROS SERVIÇOS DE TERCEIROS - PESSOA JURÍDICA	1.500.0.001.001	82.167,53			
3.3.90.92	DESPESAS DE EXERCÍCIOS ANTERIORES	1.500.0.001.001	2.516,66			
4.0.00.00	DESPESAS DE CAPITAL					26.769,70
4.4.00.00	INVESTIMENTOS				26.769,70	
4.4.90.00	APLICAÇÕES DIRETAS			26.769,70		
4.4.90.52	EQUIPAMENTOS E MATERIAL PERMANENTE	1.500.0.001.001	26.769,70			
<b>TOTAL</b>						<b>411.132,06</b>



**PREFEITURA MUNICIPAL DE CHAPADINHA**

AV PRESIDENTE VARGAS - CNPJ:06117709/0001-58

Orçamento Programa - Exercício de 2022

Anexo 02

Página 38

**NATUREZA DA DESPESA POR ORGÃO**

Código	Especificação	F.R.-C.A.	Elemento	Modalidade	Grupo	Categoria Econômica
PODER	90 RESERVA DE CONTINGÊNCIA					
ORGÃO	99 RESERVA DE CONTIGENCIA					
9.0.00.00	RESERVA DE CONTINGÊNCIA					1.602.891,04
9.9.00.00	RESERVA DE CONTINGÊNCIA				1.602.891,04	
9.9.99.00	RESERVA DE CONTINGÊNCIA			1.602.891,04		
9.9.99.99	RESERVA DE CONTINGÊNCIA	1.500.0.001.001	1.602.891,04			
<b>TOTAL</b>						<b>1.602.891,04</b>
<b>TOTAL GERAL</b>						<b>207.214.507,51</b>

**PREFEITURA MUNICIPAL DE CHAPADINHA**

AV PRESIDENTE VARGAS - CNPJ:06117709/0001-58

Orçamento Programa - Exercício de 2022

Anexo 02

Página 1

**NATUREZA DA DESPESA POR ORGÃO E UNIDADE**

PODER 01 PODER LEGISLATIVO						
ORGÃO 01 CAMARA MUNICIPAL						
UNIDADE 00 CAMARA MUNICIPAL						
Código	Especificação	F.R.-C.A.	Elemento	Modalidade	Grupo	Categoria Econômica
3.0.00.00	DESPESAS CORRENTES					3.550.956,19
3.1.00.00	PESSOAL E ENCARGOS SOCIAIS				3.102.396,95	
3.1.90.00	APLICAÇÕES DIRETAS			3.091.369,34		
3.1.90.04	CONTRATAÇÃO POR TEMPO DETERMINADO	1.500.0.001.001	2.231,20			
3.1.90.11	VENCIMENTOS E VANTAGENS FIXAS - PESSOAL CIVIL	1.500.0.001.001	2.389.812,44			
3.1.90.13	OBRIGAÇÕES PATRONAIS	1.500.0.001.001	694.237,16			
3.1.90.91	SENTENÇAS JUDICIAIS	1.500.0.001.001	5.088,54			
3.1.91.00	APLICAÇÕES DIRETAS- INTRA-ORÇAMENTÁRIAS			11.027,61		
3.1.91.13	OBRIGAÇÕES PATRONAIS	1.500.0.001.001	11.027,61			
3.3.00.00	OUTRAS DESPESAS CORRENTES				448.559,24	
3.3.90.00	APLICAÇÕES DIRETAS			448.559,24		
3.3.90.14	DIÁRIAS - CIVIL	1.500.0.001.001	6.483,92			
3.3.90.30	MATERIAL DE CONSUMO	1.500.0.001.001	120.099,79			
3.3.90.35	SERVIÇOS DE CONSULTORIA	1.500.0.001.001	132.286,86			
3.3.90.36	OUTROS SERVIÇOS DE TERCEIROS - PESSOA FÍSICA	1.500.0.001.001	10.668,63			
3.3.90.39	OUTROS SERVIÇOS DE TERCEIROS - PESSOA JURÍDICA	1.500.0.001.001	173.188,57			
3.3.90.92	DESPESAS DE EXERCÍCIOS ANTERIORES	1.500.0.001.001	5.831,47			
4.0.00.00	DESPESAS DE CAPITAL					210.000,00
4.4.00.00	INVESTIMENTOS				210.000,00	
4.4.90.00	APLICAÇÕES DIRETAS			210.000,00		
4.4.90.51	OBRAS E INSTALAÇÕES	1.500.0.001.001	150.000,00			
4.4.90.52	EQUIPAMENTOS E MATERIAL PERMANENTE	1.500.0.001.001	60.000,00			
<b>TOTAL</b>						<b>3.760.956,19</b>

**PREFEITURA MUNICIPAL DE CHAPADINHA**

AV PRESIDENTE VARGAS - CNPJ:06117709/0001-58

Orçamento Programa - Exercício de 2022

Anexo 02

Página 2

**NATUREZA DA DESPESA POR ORGÃO E UNIDADE**

PODER 02 PODER EXECUTIVO						
ORGÃO 01 GABINETE DO PREFEITO						
UNIDADE 00 GABINETE DO PREFEITO						
Código	Especificação	F.R.-C.A.	Elemento	Modalidade	Grupo	Categoria Econômica
3.0.00.00	DESPESAS CORRENTES					70.000,00
3.0.00.00	DESPESAS CORRENTES					137.975,52
3.0.00.00	DESPESAS CORRENTES					475.000,00
3.1.00.00	PESSOAL E ENCARGOS SOCIAIS				500.681,24	
3.1.90.00	APLICAÇÕES DIRETAS			498.111,54		
3.1.90.04	CONTRATAÇÃO POR TEMPO DETERMINADO	1.500.0.001.001	4.111,54			
3.1.90.11	VENCIMENTOS E VANTAGENS FIXAS - PESSOAL CIVIL	1.753.0.001.001	475.000,00			
3.1.90.13	OBRIGAÇÕES PATRONAIS	1.500.0.001.001	19.000,00			
3.1.91.00	APLICAÇÕES DIRETAS- INTRA-ORÇAMENTÁRIAS			2.569,70		
3.1.91.13	OBRIGAÇÕES PATRONAIS	1.500.0.001.001	2.569,70			
3.3.00.00	OUTRAS DESPESAS CORRENTES				182.294,28	
3.3.90.00	APLICAÇÕES DIRETAS			182.294,28		
3.3.90.14	DIÁRIAS - CIVIL	1.750.0.001.001	70.000,00			
3.3.90.30	MATERIAL DE CONSUMO	1.500.0.001.001	28.852,03			
3.3.90.36	OUTROS SERVIÇOS DE TERCEIROS - PESSOA FÍSICA	1.500.0.001.001	22.959,82			
3.3.90.39	OUTROS SERVIÇOS DE TERCEIROS - PESSOA JURÍDICA	1.500.0.001.001	37.400,80			
3.3.90.92	DESPESAS DE EXERCÍCIOS ANTERIORES	1.500.0.001.001	23.081,63			
4.0.00.00	DESPESAS DE CAPITAL					5.220,34
4.4.00.00	INVESTIMENTOS				5.220,34	
4.4.90.00	APLICAÇÕES DIRETAS			5.220,34		
4.4.90.51	OBRAS E INSTALAÇÕES	1.500.0.001.001	3.500,00			
4.4.90.52	EQUIPAMENTOS E MATERIAL PERMANENTE	1.500.0.001.001	1.720,34			
<b>TOTAL</b>						<b>688.195,86</b>

**PREFEITURA MUNICIPAL DE CHAPADINHA**

AV PRESIDENTE VARGAS - CNPJ:06117709/0001-58

Orçamento Programa - Exercício de 2022

Anexo 02

Página 3

**NATUREZA DA DESPESA POR ORGÃO E UNIDADE**

PODER		02 PODER EXECUTIVO				
ORGÃO		02 SECRETARIA DA MULHER				
UNIDADE		00 SECRETARIA DA MULHER				
Código	Especificação	F.R.-C.A.	Elemento	Modalidade	Grupo	Categoria Econômica
3.0.00.00	DESPESAS CORRENTES					55.358,44
3.0.00.00	DESPESAS CORRENTES					82.000,00
3.1.00.00	PESSOAL E ENCARGOS SOCIAIS				51.376,84	
3.1.90.00	APLICAÇÕES DIRETAS			49.778,53		
3.1.90.04	CONTRATAÇÃO POR TEMPO DETERMINADO	1.500.0.001.001	1.541,82			
3.1.90.11	VENCIMENTOS E VANTAGENS FIXAS - PESSOAL CIVIL	1.500.0.001.001	46.936,71			
3.1.90.13	OBRIGAÇÕES PATRONAIS	1.500.0.001.001	1.300,00			
3.1.91.00	APLICAÇÕES DIRETAS- INTRA-ORÇAMENTÁRIAS			1.598,31		
3.1.91.13	OBRIGAÇÕES PATRONAIS	1.500.0.001.001	1.598,31			
3.3.00.00	OUTRAS DESPESAS CORRENTES				85.981,60	
3.3.90.00	APLICAÇÕES DIRETAS			85.981,60		
3.3.90.14	DIÁRIAS - CIVIL	1.500.0.001.001	3.981,60			
3.3.90.30	MATERIAL DE CONSUMO	1.501.0.001.001	33.000,00			
3.3.90.36	OUTROS SERVIÇOS DE TERCEIROS - PESSOA FÍSICA	1.501.0.001.001	26.000,00			
3.3.90.39	OUTROS SERVIÇOS DE TERCEIROS - PESSOA JURÍDICA	1.501.0.001.001	23.000,00			
4.0.00.00	DESPESAS DE CAPITAL					205.000,00
4.4.00.00	INVESTIMENTOS				205.000,00	
4.4.90.00	APLICAÇÕES DIRETAS			205.000,00		
4.4.90.51	OBRAS E INSTALAÇÕES	1.500.0.001.001	150.000,00			
4.4.90.52	EQUIPAMENTOS E MATERIAL PERMANENTE	1.500.0.001.001	55.000,00			
<b>TOTAL</b>						<b>342.358,44</b>

**PREFEITURA MUNICIPAL DE CHAPADINHA**

AV PRESIDENTE VARGAS - CNPJ:06117709/0001-58

Orçamento Programa - Exercício de 2022

Anexo 02

Página 4

**NATUREZA DA DESPESA POR ORGÃO E UNIDADE**

PODER 02 PODER EXECUTIVO						
ORGÃO 03 CONTROLADORIA GERAL DO MUNICIPIO						
UNIDADE 00 CONTROLADORIA GERAL DO MUNICIPIO						
Código	Especificação	F.R.-C.A.	Elemento	Modalidade	Grupo	Categoria Econômica
3.0.00.00	DESPESAS CORRENTES					91.000,00
3.1.00.00	PESSOAL E ENCARGOS SOCIAIS				83.589,57	
3.1.90.00	APLICAÇÕES DIRETAS			81.647,28		
3.1.90.04	CONTRATAÇÃO POR TEMPO DETERMINADO	1.500.0.001.001	1.541,82			
3.1.90.11	VENCIMENTOS E VANTAGENS FIXAS - PESSOAL CIVIL	1.500.0.001.001	80.105,46			
3.1.91.00	APLICAÇÕES DIRETAS- INTRA-ORÇAMENTÁRIAS			1.942,29		
3.1.91.13	OBRIGAÇÕES PATRONAIS	1.500.0.001.001	1.942,29			
3.3.00.00	OUTRAS DESPESAS CORRENTES				7.410,43	
3.3.90.00	APLICAÇÕES DIRETAS			7.410,43		
3.3.90.14	DIÁRIAS - CIVIL	1.500.0.001.001	5.770,41			
3.3.90.30	MATERIAL DE CONSUMO	1.500.0.001.001	1.640,02			
4.0.00.00	DESPESAS DE CAPITAL					10.000,00
4.4.00.00	INVESTIMENTOS				10.000,00	
4.4.90.00	APLICAÇÕES DIRETAS			10.000,00		
4.4.90.52	EQUIPAMENTOS E MATERIAL PERMANENTE	1.500.0.001.001	10.000,00			
<b>TOTAL</b>						<b>101.000,00</b>

**PREFEITURA MUNICIPAL DE CHAPADINHA**

AV PRESIDENTE VARGAS - CNPJ:06117709/0001-58

Orçamento Programa - Exercício de 2022

Anexo 02

Página 5

**NATUREZA DA DESPESA POR ORGÃO E UNIDADE**

PODER 02 PODER EXECUTIVO						
ORGÃO 04 PROCURADORIA GERAL DO MUNICIPIO						
UNIDADE 00 PROCURADORIA GERAL DO MUNICIPIO						
Código	Especificação	F.R.-C.A.	Elemento	Modalidade	Grupo	Categoria Econômica
3.0.00.00	DESPESAS CORRENTES					240.000,00
3.1.00.00	PESSOAL E ENCARGOS SOCIAIS				199.966,97	
3.1.90.00	APLICAÇÕES DIRETAS			196.867,03		
3.1.90.04	CONTRATAÇÃO POR TEMPO DETERMINADO	1.500.0.001.001	11.379,51			
3.1.90.11	VENCIMENTOS E VANTAGENS FIXAS - PESSOAL CIVIL	1.500.0.001.001	185.487,52			
3.1.91.00	APLICAÇÕES DIRETAS- INTRA-ORÇAMENTÁRIAS			3.099,94		
3.1.91.13	OBRIGAÇÕES PATRONAIS	1.500.0.001.001	3.099,94			
3.3.00.00	OUTRAS DESPESAS CORRENTES				40.033,03	
3.3.90.00	APLICAÇÕES DIRETAS			40.033,03		
3.3.90.14	DIÁRIAS - CIVIL	1.500.0.001.001	18.419,55			
3.3.90.30	MATERIAL DE CONSUMO	1.500.0.001.001	21.613,48			
4.0.00.00	DESPESAS DE CAPITAL					10.000,00
4.4.00.00	INVESTIMENTOS				10.000,00	
4.4.90.00	APLICAÇÕES DIRETAS			10.000,00		
4.4.90.52	EQUIPAMENTOS E MATERIAL PERMANENTE	1.500.0.001.001	10.000,00			
<b>TOTAL</b>						<b>250.000,00</b>

**PREFEITURA MUNICIPAL DE CHAPADINHA**

AV PRESIDENTE VARGAS - CNPJ:06117709/0001-58

Orçamento Programa - Exercício de 2022

Anexo 02

Página 6

**NATUREZA DA DESPESA POR ORGÃO E UNIDADE**

PODER 02 PODER EXECUTIVO						
ORGÃO 05 OUVIDORIA GERAL DO MUNICIPIO						
UNIDADE 00 OUVIDORIA GERAL DO MUNICIPIO						
Código	Especificação	F.R.-C.A.	Elemento	Modalidade	Grupo	Categoria Econômica
3.0.00.00	DESPESAS CORRENTES					50.000,00
3.1.00.00	PESSOAL E ENCARGOS SOCIAIS				38.181,90	
3.1.90.00	APLICAÇÕES DIRETAS			32.571,78		
3.1.90.04	CONTRATAÇÃO POR TEMPO DETERMINADO	1.500.0.001.001	5.856,92			
3.1.90.11	VENCIMENTOS E VANTAGENS FIXAS - PESSOAL CIVIL	1.500.0.001.001	26.714,86			
3.1.91.00	APLICAÇÕES DIRETAS- INTRA-ORÇAMENTÁRIAS			5.610,12		
3.1.91.13	OBRIGAÇÕES PATRONAIS	1.500.0.001.001	5.610,12			
3.3.00.00	OUTRAS DESPESAS CORRENTES				11.818,10	
3.3.90.00	APLICAÇÕES DIRETAS			11.818,10		
3.3.90.14	DIÁRIAS - CIVIL	1.500.0.001.001	3.205,78			
3.3.90.30	MATERIAL DE CONSUMO	1.500.0.001.001	8.612,32			
4.0.00.00	DESPESAS DE CAPITAL					10.000,00
4.4.00.00	INVESTIMENTOS				10.000,00	
4.4.90.00	APLICAÇÕES DIRETAS			10.000,00		
4.4.90.52	EQUIPAMENTOS E MATERIAL PERMANENTE	1.500.0.001.001	10.000,00			
<b>TOTAL</b>						<b>60.000,00</b>

**PREFEITURA MUNICIPAL DE CHAPADINHA**

AV PRESIDENTE VARGAS - CNPJ:06117709/0001-58

Orçamento Programa - Exercício de 2022

Anexo 02

Página 7

**NATUREZA DA DESPESA POR ORGÃO E UNIDADE**

PODER 02 PODER EXECUTIVO						
ORGÃO 06 ASSES. ESP. ASSUNTOS EXTRAORD. BRASÍLIA						
UNIDADE 00 ASSES. ESP. ASSUNTOS EXTRAORD. BRASÍLIA						
Código	Especificação	F.R.-C.A.	Elemento	Modalidade	Grupo	Categoria Econômica
3.0.00.00	DESPESAS CORRENTES					45.000,00
3.1.00.00	PESSOAL E ENCARGOS SOCIAIS				37.862,81	
3.1.90.00	APLICAÇÕES DIRETAS			34.122,73		
3.1.90.04	CONTRATAÇÃO POR TEMPO DETERMINADO	1.500.0.001.001	2.445,55			
3.1.90.11	VENCIMENTOS E VANTAGENS FIXAS - PESSOAL CIVIL	1.500.0.001.001	31.677,18			
3.1.91.00	APLICAÇÕES DIRETAS- INTRA-ORÇAMENTÁRIAS			3.740,08		
3.1.91.13	OBRIGAÇÕES PATRONAIS	1.500.0.001.001	3.740,08			
3.3.00.00	OUTRAS DESPESAS CORRENTES				7.137,19	
3.3.90.00	APLICAÇÕES DIRETAS			7.137,19		
3.3.90.14	DIÁRIAS - CIVIL	1.500.0.001.001	2.137,19			
3.3.90.30	MATERIAL DE CONSUMO	1.500.0.001.001	5.000,00			
4.0.00.00	DESPESAS DE CAPITAL					5.000,00
4.4.00.00	INVESTIMENTOS				5.000,00	
4.4.90.00	APLICAÇÕES DIRETAS			5.000,00		
4.4.90.52	EQUIPAMENTOS E MATERIAL PERMANENTE	1.500.0.001.001	5.000,00			
<b>TOTAL</b>						<b>50.000,00</b>



**PREFEITURA MUNICIPAL DE CHAPADINHA**

AV PRESIDENTE VARGAS - CNPJ:06117709/0001-58

Orçamento Programa - Exercício de 2022

Anexo 02

Página 8

**NATUREZA DA DESPESA POR ORGÃO E UNIDADE**

PODER 02 PODER EXECUTIVO						
ORGÃO 07 SECRETARIA MUNICIPAL DE ADMINISTRAÇÃO E GESTAO DE PESSOAS						
UNIDADE 00 SECRETARIA MUNICIPAL DE ADMINISTRAÇÃO						
Código	Especificação	F.R.-C.A.	Elemento	Modalidade	Grupo	Categoria Econômica
3.0.00.00	DESPESAS CORRENTES					1.015.240,73
3.0.00.00	DESPESAS CORRENTES					1.846.994,46
3.1.00.00	PESSOAL E ENCARGOS SOCIAIS				736.661,33	
3.1.90.00	APLICAÇÕES DIRETAS			732.015,56		
3.1.90.04	CONTRATAÇÃO POR TEMPO DETERMINADO	1.500.0.001.001	24.512,62			
3.1.90.11	VENCIMENTOS E VANTAGENS FIXAS - PESSOAL CIVIL	1.500.0.001.001	300.354,43			
3.1.90.13	OBRIGAÇÕES PATRONAIS	1.500.0.001.001	407.148,51			
3.1.91.00	APLICAÇÕES DIRETAS- INTRA-ORÇAMENTÁRIAS			4.645,77		
3.1.91.13	OBRIGAÇÕES PATRONAIS	1.500.0.001.001	4.645,77			
3.3.00.00	OUTRAS DESPESAS CORRENTES				2.125.573,86	
3.3.90.00	APLICAÇÕES DIRETAS			2.125.573,86		
3.3.90.14	DIÁRIAS - CIVIL	1.500.0.001.001	27.783,44			
3.3.90.30	MATERIAL DE CONSUMO	1.708.0.001.001	980.073,64			
3.3.90.35	SERVIÇOS DE CONSULTORIA	1.500.0.001.001	74.801,58			
3.3.90.36	OUTROS SERVIÇOS DE TERCEIROS - PESSOA FÍSICA	1.500.0.001.001	5.856,92			
3.3.90.36	OUTROS SERVIÇOS DE TERCEIROS - PESSOA FÍSICA	1.708.0.001.001	211.378,59			
3.3.90.39	OUTROS SERVIÇOS DE TERCEIROS - PESSOA JURÍDICA	1.500.0.001.001	95.335,88			
3.3.90.39	OUTROS SERVIÇOS DE TERCEIROS - PESSOA JURÍDICA	1.708.0.001.001	655.542,23			
3.3.90.47	OBRIGAÇÕES TRIBUTÁRIAS E CONTRIBUTIVAS	1.500.0.001.001	21.371,88			
3.3.90.92	DESPESAS DE EXERCÍCIOS ANTERIORES	1.500.0.001.001	53.429,70			
4.0.00.00	DESPESAS DE CAPITAL					80.000,00
4.0.00.00	DESPESAS DE CAPITAL					153.429,70
4.4.00.00	INVESTIMENTOS				233.429,70	
4.4.90.00	APLICAÇÕES DIRETAS			233.429,70		
4.4.90.51	OBRAS E INSTALAÇÕES	1.500.0.001.001	30.000,00			
4.4.90.52	EQUIPAMENTOS E MATERIAL PERMANENTE	1.708.0.001.001	153.429,70			
4.4.90.61	AQUISIÇÃO DE IMÓVEIS	1.500.0.001.001	50.000,00			
<b>TOTAL</b>						<b>3.095.664,89</b>

**PREFEITURA MUNICIPAL DE CHAPADINHA**

AV PRESIDENTE VARGAS - CNPJ:06117709/0001-58

Orçamento Programa - Exercício de 2022

Anexo 02

Página 9

**NATUREZA DA DESPESA POR ORGÃO E UNIDADE**

PODER 02 PODER EXECUTIVO						
ORGÃO 08 SECRETARIA DE LICITAÇÃO E COMPRAS						
UNIDADE 00 SECRETARIA DE LICITAÇÃO E COMPRAS						
Código	Especificação	F.R.-C.A.	Elemento	Modalidade	Grupo	Categoria Econômica
3.0.00.00	DESPESAS CORRENTES					715.000,00
3.1.00.00	PESSOAL E ENCARGOS SOCIAIS				188.825,64	
3.1.90.00	APLICAÇÕES DIRETAS			186.277,30		
3.1.90.04	CONTRATAÇÃO POR TEMPO DETERMINADO	1.500.0.001.001	5.302,26			
3.1.90.11	VENCIMENTOS E VANTAGENS FIXAS - PESSOAL CIVIL	1.500.0.001.001	180.975,04			
3.1.91.00	APLICAÇÕES DIRETAS- INTRA-ORÇAMENTÁRIAS			2.548,34		
3.1.91.13	OBRIGAÇÕES PATRONAIS	1.500.0.001.001	2.548,34			
3.3.00.00	OUTRAS DESPESAS CORRENTES				526.174,36	
3.3.90.00	APLICAÇÕES DIRETAS			526.174,36		
3.3.90.14	DIÁRIAS - CIVIL	1.500.0.001.001	16.274,38			
3.3.90.30	MATERIAL DE CONSUMO	1.500.0.001.001	494.588,57			
3.3.90.36	OUTROS SERVIÇOS DE TERCEIROS - PESSOA FÍSICA	1.500.0.001.001	4.274,38			
3.3.90.39	OUTROS SERVIÇOS DE TERCEIROS - PESSOA JURÍDICA	1.500.0.001.001	11.037,03			
4.0.00.00	DESPESAS DE CAPITAL					10.000,00
4.4.00.00	INVESTIMENTOS				10.000,00	
4.4.90.00	APLICAÇÕES DIRETAS			10.000,00		
4.4.90.52	EQUIPAMENTOS E MATERIAL PERMANENTE	1.500.0.001.001	10.000,00			
<b>TOTAL</b>						<b>725.000,00</b>

**PREFEITURA MUNICIPAL DE CHAPADINHA**

AV PRESIDENTE VARGAS - CNPJ:06117709/0001-58

Orçamento Programa - Exercício de 2022

Anexo 02

Página 10

**NATUREZA DA DESPESA POR ORGÃO E UNIDADE**

PODER 02 PODER EXECUTIVO						
ORGÃO 09 SECRETARIA MUNICIPAL DE OBRAS, URBANISMO E MOBILIDADE URBANA						
UNIDADE 01 SECRETARIA MUNICIPAL DE OBRAS, URBANISMO E MOBILIDADE URBANA						
Código	Especificação	F.R.-C.A.	Elemento	Modalidade	Grupo	Categoria Econômica
3.0.00.00	DESPESAS CORRENTES					999.575,84
3.0.00.00	DESPESAS CORRENTES					1.700.000,00
3.0.00.00	DESPESAS CORRENTES					614.064,82
3.0.00.00	DESPESAS CORRENTES					161.189,84
3.0.00.00	DESPESAS CORRENTES					2.449.762,18
3.1.00.00	PESSOAL E ENCARGOS SOCIAIS				410.454,38	
3.1.90.00	APLICAÇÕES DIRETAS			398.309,06		
3.1.90.04	CONTRATAÇÃO POR TEMPO DETERMINADO	1.500.0.001.001	3.987,37			
3.1.90.11	VENCIMENTOS E VANTAGENS FIXAS - PESSOAL CIVIL	1.500.0.001.001	394.321,69			
3.1.91.00	APLICAÇÕES DIRETAS- INTRA-ORÇAMENTÁRIAS			12.145,32		
3.1.91.13	OBRIGAÇÕES PATRONAIS	1.500.0.001.001	12.145,32			
3.3.00.00	OUTRAS DESPESAS CORRENTES				5.514.138,30	
3.3.90.00	APLICAÇÕES DIRETAS			5.514.138,30		
3.3.90.04	CONTRATAÇÃO POR TEMPO DETERMINADO	1.500.0.001.001	10.685,94			
3.3.90.14	DIÁRIAS - CIVIL	1.500.0.001.001	11.754,53			
3.3.90.30	MATERIAL DE CONSUMO	1.500.0.001.001	176.117,58			
3.3.90.36	OUTROS SERVIÇOS DE TERCEIROS - PESSOA FÍSICA	1.500.0.001.001	198.635,14			
3.3.90.39	OUTROS SERVIÇOS DE TERCEIROS - PESSOA JURÍDICA	1.500.0.001.001	1.627.382,75			
3.3.90.39	OUTROS SERVIÇOS DE TERCEIROS - PESSOA JURÍDICA	1.571.0.001.001	161.189,84			
3.3.90.39	OUTROS SERVIÇOS DE TERCEIROS - PESSOA JURÍDICA	1.700.0.001.001	614.064,82			
3.3.90.39	OUTROS SERVIÇOS DE TERCEIROS - PESSOA JURÍDICA	1.708.0.001.001	999.575,84			
3.3.90.39	OUTROS SERVIÇOS DE TERCEIROS - PESSOA JURÍDICA	1.751.0.001.001	1.700.000,00			
3.3.90.92	DESPESAS DE EXERCÍCIOS ANTERIORES	1.500.0.001.001	14.731,86			
4.0.00.00	DESPESAS DE CAPITAL					127.648,88
4.0.00.00	DESPESAS DE CAPITAL					98.201,43
4.0.00.00	DESPESAS DE CAPITAL					1.443.635,77
4.4.00.00	INVESTIMENTOS				1.669.486,08	
4.4.90.00	APLICAÇÕES DIRETAS			1.669.486,08		
4.4.90.51	OBRAS E INSTALAÇÕES	1.500.0.001.001	1.387.890,61			
4.4.90.51	OBRAS E INSTALAÇÕES	1.571.0.001.001	127.648,88			
4.4.90.51	OBRAS E INSTALAÇÕES	1.700.0.001.001	66.387,87			
4.4.90.52	EQUIPAMENTOS E MATERIAL PERMANENTE	1.500.0.001.001	55.745,16			
4.4.90.52	EQUIPAMENTOS E MATERIAL PERMANENTE	1.700.0.001.001	31.813,56			
<b>TOTAL</b>						<b>7.594.078,76</b>

**PREFEITURA MUNICIPAL DE CHAPADINHA**

AV PRESIDENTE VARGAS - CNPJ:06117709/0001-58

Orçamento Programa - Exercício de 2022

Anexo 02  
Página 11**NATUREZA DA DESPESA POR ORGÃO E UNIDADE**

PODER 02 PODER EXECUTIVO						
ORGÃO 09 SECRETARIA MUNICIPAL DE OBRAS, URBANISMO E MOBILIDADE URBANA						
UNIDADE 02 FUNDO MUN. DE HAB. DE INTERESSE SOCIAL						
Código	Especificação	F.R.-C.A.	Elemento	Modalidade	Grupo	Categoria Econômica
4.0.00.00	DESPESAS DE CAPITAL					20.557,61
4.0.00.00	DESPESAS DE CAPITAL					186.864,20
4.0.00.00	DESPESAS DE CAPITAL					38.000,00
4.4.00.00	INVESTIMENTOS				245.421,81	
4.4.90.00	APLICAÇÕES DIRETAS			245.421,81		
4.4.90.51	OBRAS E INSTALAÇÕES	1.500.0.001.001	20.557,61			
4.4.90.51	OBRAS E INSTALAÇÕES	1.571.0.001.001	186.864,20			
4.4.90.51	OBRAS E INSTALAÇÕES	1.700.0.001.001	38.000,00			
<b>TOTAL</b>						<b>245.421,81</b>

**PREFEITURA MUNICIPAL DE CHAPADINHA**

AV PRESIDENTE VARGAS - CNPJ:06117709/0001-58

Orçamento Programa - Exercício de 2022

Anexo 02  
Página 12**NATUREZA DA DESPESA POR ORGÃO E UNIDADE**

PODER	02 PODER EXECUTIVO					
ORGÃO	11 SECRETARIA MUNICIPAL DE ASSISTENCIA SOCIAL					
UNIDADE	01 SECRETARIA MUNICIPAL DE ASSISTÊNCIA SOCIAL					
Código	Especificação	F.R.-C.A.	Elemento	Modalidade	Grupo	Categoria Econômica
3.0.00.00	DESPESAS CORRENTES					1.208.985,34
3.1.00.00	PESSOAL E ENCARGOS SOCIAIS				664.338,29	
3.1.90.00	APLICAÇÕES DIRETAS			661.411,35		
3.1.90.04	CONTRATAÇÃO POR TEMPO DETERMINADO	1.500.0.005.001	7.912,68			
3.1.90.11	VENCIMENTOS E VANTAGENS FIXAS - PESSOAL CIVIL	1.500.0.005.001	641.156,41			
3.1.90.13	OBRIGAÇÕES PATRONAIS	1.500.0.005.001	12.342,26			
3.1.91.00	APLICAÇÕES DIRETAS- INTRA-ORÇAMENTÁRIAS			2.926,94		
3.1.91.13	OBRIGAÇÕES PATRONAIS	1.500.0.005.001	2.926,94			
3.3.00.00	OUTRAS DESPESAS CORRENTES				544.647,05	
3.3.90.00	APLICAÇÕES DIRETAS			544.647,05		
3.3.90.14	DIÁRIAS - CIVIL	1.500.0.005.001	8.014,46			
3.3.90.19	AUXÍLIO FARDAMENTO	1.500.0.005.001	10.685,94			
3.3.90.30	MATERIAL DE CONSUMO	1.500.0.005.001	110.065,19			
3.3.90.31	PREMIAÇÕES CULTURAIS, ARTÍSTICAS, CIENTÍFICAS, DESPORTIVAS E	1.500.0.005.001	10.685,94			
3.3.90.32	MATERIAL, BEM OU SERVIÇO PARA DISTRIBUIÇÃO GRATUITA	1.500.0.005.001	40.289,10			
3.3.90.33	PASSAGENS E DESPESAS COM LOCOMOÇÃO	1.500.0.005.001	6.411,56			
3.3.90.36	OUTROS SERVIÇOS DE TERCEIROS - PESSOA FÍSICA	1.500.0.005.001	104.325,38			
3.3.90.39	OUTROS SERVIÇOS DE TERCEIROS - PESSOA JURÍDICA	1.500.0.005.001	142.636,03			
3.3.90.46	AUXÍLIO ALIMENTAÇÃO	1.500.0.005.001	5.342,98			
3.3.90.48	OUTROS AUXÍLIOS FINANCEIROS A PESSOA FÍSICA	1.500.0.005.001	10.685,94			
3.3.90.49	AUXÍLIO TRANSPORTE	1.500.0.005.001	6.411,56			
3.3.90.92	DESPESAS DE EXERCÍCIOS ANTERIORES	1.500.0.005.001	26.714,86			
3.3.90.93	INDENIZAÇÕES E RESTITUIÇÕES	1.500.0.005.001	62.378,11			
4.0.00.00	DESPESAS DE CAPITAL					284.123,10
4.4.00.00	INVESTIMENTOS				260.253,13	
4.4.90.00	APLICAÇÕES DIRETAS			260.253,13		
4.4.90.51	OBRAS E INSTALAÇÕES	1.500.0.005.001	106.859,40			
4.4.90.52	EQUIPAMENTOS E MATERIAL PERMANENTE	1.500.0.005.001	90.597,42			
4.4.90.61	AQUISIÇÃO DE IMÓVEIS	1.500.0.005.001	37.900,50			
4.4.90.93	INDENIZAÇÕES E RESTITUIÇÕES	1.500.0.005.001	24.895,81			
4.5.00.00	INVERSÕES FINANCEIRAS				23.869,97	
4.5.90.00	APLICAÇÕES DIRETAS			23.869,97		
4.5.90.61	AQUISIÇÃO DE IMÓVEIS	1.500.0.005.001	23.869,97			
<b>TOTAL</b>						<b>1.493.108,44</b>

**PREFEITURA MUNICIPAL DE CHAPADINHA**

AV PRESIDENTE VARGAS - CNPJ:06117709/0001-58

Orçamento Programa - Exercício de 2022

Anexo 02  
Página 13**NATUREZA DA DESPESA POR ORGÃO E UNIDADE**

PODER 02 PODER EXECUTIVO						
ORGÃO 11 SECRETARIA MUNICIPAL DE ASSISTENCIA SOCIAL						
UNIDADE 02 FUNDO MUNICIPAL DE ASSISTENCIA SOCIAL						
Código	Especificação	F.R.-C.A.	Elemento	Modalidade	Grupo	Categoria Econômica
3.0.00.00	DESPESAS CORRENTES					155.674,60
3.0.00.00	DESPESAS CORRENTES					4.650.000,00
3.1.00.00	PESSOAL E ENCARGOS SOCIAIS				3.292.288,52	
3.1.90.00	APLICAÇÕES DIRETAS			3.106.774,58		
3.1.90.04	CONTRATAÇÃO POR TEMPO DETERMINADO	1.500.0.004.001	2.569,70			
3.1.90.04	CONTRATAÇÃO POR TEMPO DETERMINADO	1.660.0.004.002	1.100.000,00			
3.1.90.11	VENCIMENTOS E VANTAGENS FIXAS - PESSOAL CIVIL	1.500.0.004.001	17.175,96			
3.1.90.11	VENCIMENTOS E VANTAGENS FIXAS - PESSOAL CIVIL	1.660.0.004.002	1.790.000,00			
3.1.90.13	OBRIGAÇÕES PATRONAIS	1.500.0.004.001	16.028,92			
3.1.90.13	OBRIGAÇÕES PATRONAIS	1.660.0.004.002	181.000,00			
3.1.91.00	APLICAÇÕES DIRETAS- INTRA-ORÇAMENTÁRIAS			185.513,94		
3.1.91.13	OBRIGAÇÕES PATRONAIS	1.500.0.004.001	513,94			
3.1.91.13	OBRIGAÇÕES PATRONAIS	1.660.0.004.002	185.000,00			
3.3.00.00	OUTRAS DESPESAS CORRENTES				1.513.386,08	
3.3.90.00	APLICAÇÕES DIRETAS			1.513.386,08		
3.3.90.14	DIÁRIAS - CIVIL	1.500.0.004.001	2.137,19			
3.3.90.14	DIÁRIAS - CIVIL	1.660.0.004.002	41.000,00			
3.3.90.30	MATERIAL DE CONSUMO	1.500.0.004.001	13.584,56			
3.3.90.30	MATERIAL DE CONSUMO	1.660.0.004.002	436.000,00			
3.3.90.30	MATERIAL DE CONSUMO	1.660.0.004.003	150.000,00			
3.3.90.36	OUTROS SERVIÇOS DE TERCEIROS - PESSOA FÍSICA	1.500.0.004.001	18.743,76			
3.3.90.36	OUTROS SERVIÇOS DE TERCEIROS - PESSOA FÍSICA	1.660.0.004.002	171.000,00			
3.3.90.39	OUTROS SERVIÇOS DE TERCEIROS - PESSOA JURÍDICA	1.500.0.004.001	31.490,85			
3.3.90.39	OUTROS SERVIÇOS DE TERCEIROS - PESSOA JURÍDICA	1.660.0.004.002	266.000,00			
3.3.90.39	OUTROS SERVIÇOS DE TERCEIROS - PESSOA JURÍDICA	1.660.0.004.003	150.000,00			
3.3.90.47	OBRIGAÇÕES TRIBUTÁRIAS E CONTRIBUTIVAS	1.500.0.004.001	26.714,86			
3.3.90.47	OBRIGAÇÕES TRIBUTÁRIAS E CONTRIBUTIVAS	1.660.0.004.002	25.000,00			
3.3.90.92	DESPESAS DE EXERCÍCIOS ANTERIORES	1.500.0.004.001	26.714,86			
3.3.90.92	DESPESAS DE EXERCÍCIOS ANTERIORES	1.660.0.004.002	155.000,00			
4.0.00.00	DESPESAS DE CAPITAL					265.000,00
4.0.00.00	DESPESAS DE CAPITAL					76.714,86
4.4.00.00	INVESTIMENTOS				341.714,86	
4.4.90.00	APLICAÇÕES DIRETAS			341.714,86		
4.4.90.52	EQUIPAMENTOS E MATERIAL PERMANENTE	1.500.0.004.001	76.714,86			
4.4.90.52	EQUIPAMENTOS E MATERIAL PERMANENTE	1.660.0.004.002	265.000,00			
<b>TOTAL</b>						<b>5.147.389,46</b>

**PREFEITURA MUNICIPAL DE CHAPADINHA**

AV PRESIDENTE VARGAS - CNPJ:06117709/0001-58

Orçamento Programa - Exercício de 2022

**NATUREZA DA DESPESA POR ORGÃO E UNIDADE**

Anexo 02

Página 14

PODER	02 PODER EXECUTIVO					
ORGÃO	12 SECRETARIA MUNICIPAL DE EDUCAÇÃO					
UNIDADE	00 SECRETARIA MUNICIPAL DE EDUCAÇÃO					
Código	Especificação	F.R.-C.A.	Elemento	Modalidade	Grupo	Categoria Econômica
3.0.00.00	DESPESAS CORRENTES					100.000,00
3.0.00.00	DESPESAS CORRENTES					5.843.621,60
3.0.00.00	DESPESAS CORRENTES					163.432,44
3.0.00.00	DESPESAS CORRENTES					920.000,00
3.0.00.00	DESPESAS CORRENTES					75.000,00
3.0.00.00	DESPESAS CORRENTES					2.950.000,00
3.0.00.00	DESPESAS CORRENTES					300.000,00
3.1.00.00	PESSOAL E ENCARGOS SOCIAIS				1.467.810,44	
3.1.90.00	APLICAÇÕES DIRETAS			1.418.047,96		
3.1.90.04	CONTRATAÇÃO POR TEMPO DETERMINADO	1.500.0.121.205	63.729,10			
3.1.90.04	CONTRATAÇÃO POR TEMPO DETERMINADO	1.500.0.001.001	20.773,47			
3.1.90.11	VENCIMENTOS E VANTAGENS FIXAS - PESSOAL CIVIL	1.500.0.121.205	816.609,43			
3.1.90.11	VENCIMENTOS E VANTAGENS FIXAS - PESSOAL CIVIL	1.501.0.121.201	82.000,00			
3.1.90.13	OBRIGAÇÕES PATRONAIS	1.500.0.121.205	432.057,82			
3.1.90.13	OBRIGAÇÕES PATRONAIS	1.501.0.121.201	2.878,14			
3.1.91.00	APLICAÇÕES DIRETAS- INTRA-ORÇAMENTÁRIAS			49.762,48		
3.1.91.13	OBRIGAÇÕES PATRONAIS	1.500.0.001.001	14.137,50			
3.1.91.13	OBRIGAÇÕES PATRONAIS	1.500.0.121.205	35.624,98			
3.3.00.00	OUTRAS DESPESAS CORRENTES				8.884.243,60	
3.3.90.00	APLICAÇÕES DIRETAS			8.884.243,60		
3.3.90.14	DIÁRIAS - CIVIL	1.500.0.121.205	106.028,92			
3.3.90.14	DIÁRIAS - CIVIL	1.501.0.121.201	6.635,97			
3.3.90.30	MATERIAL DE CONSUMO	1.500.0.121.201	216.727,47			
3.3.90.30	MATERIAL DE CONSUMO	1.500.0.001.001	20.000,00			
3.3.90.30	MATERIAL DE CONSUMO	1.500.0.121.205	1.443.439,47			
3.3.90.30	MATERIAL DE CONSUMO	1.501.0.121.201	29.463,71			
3.3.90.30	MATERIAL DE CONSUMO	1.550.0.121.208	300.000,00			
3.3.90.30	MATERIAL DE CONSUMO	1.551.0.121.204	25.000,00			
3.3.90.30	MATERIAL DE CONSUMO	1.552.0.121.203	2.950.000,00			
3.3.90.30	MATERIAL DE CONSUMO	1.553.0.121.209	20.000,00			
3.3.90.30	MATERIAL DE CONSUMO	1.569.0.121.202	150.000,00			
3.3.90.33	PASSAGENS E DESPESAS COM LOCOMOÇÃO	1.500.0.121.205	6.927,95			
3.3.90.36	OUTROS SERVIÇOS DE TERCEIROS - PESSOA FÍSICA	1.500.0.121.205	497.275,57			
3.3.90.36	OUTROS SERVIÇOS DE TERCEIROS - PESSOA FÍSICA	1.500.0.121.201	17.146,07			
3.3.90.36	OUTROS SERVIÇOS DE TERCEIROS - PESSOA FÍSICA	1.501.0.121.201	14.142,58			
3.3.90.36	OUTROS SERVIÇOS DE TERCEIROS - PESSOA FÍSICA	1.550.0.121.208	50.000,00			
3.3.90.36	OUTROS SERVIÇOS DE TERCEIROS - PESSOA FÍSICA	1.551.0.121.204	25.000,00			
3.3.90.36	OUTROS SERVIÇOS DE TERCEIROS - PESSOA FÍSICA	1.553.0.121.209	10.000,00			
3.3.90.36	OUTROS SERVIÇOS DE TERCEIROS - PESSOA FÍSICA	1.569.0.121.202	50.000,00			
3.3.90.39	OUTROS SERVIÇOS DE TERCEIROS - PESSOA JURÍDICA	1.500.0.121.205	1.796.202,31			
3.3.90.39	OUTROS SERVIÇOS DE TERCEIROS - PESSOA JURÍDICA	1.500.0.121.201	19.723,72			
3.3.90.39	OUTROS SERVIÇOS DE TERCEIROS - PESSOA JURÍDICA	1.501.0.121.201	28.312,04			
3.3.90.39	OUTROS SERVIÇOS DE TERCEIROS - PESSOA JURÍDICA	1.550.0.121.208	570.000,00			
3.3.90.39	OUTROS SERVIÇOS DE TERCEIROS - PESSOA JURÍDICA	1.551.0.121.204	25.000,00			
3.3.90.39	OUTROS SERVIÇOS DE TERCEIROS - PESSOA JURÍDICA	1.553.0.121.209	70.000,00			
3.3.90.39	OUTROS SERVIÇOS DE TERCEIROS - PESSOA JURÍDICA	1.569.0.121.202	100.000,00			

**PREFEITURA MUNICIPAL DE CHAPADINHA**

AV PRESIDENTE VARGAS - CNPJ:06117709/0001-58

Orçamento Programa - Exercício de 2022

Anexo 02

Página 15

**NATUREZA DA DESPESA POR ORGÃO E UNIDADE**

PODER 02 PODER EXECUTIVO						
ORGÃO 12 SECRETARIA MUNICIPAL DE EDUCAÇÃO						
UNIDADE 00 SECRETARIA MUNICIPAL DE EDUCAÇÃO						
Código	Especificação	F.R.-C.A.	Elemento	Modalidade	Grupo	Categoria Econômica
3.3.90.92	DESPESAS DE EXERCÍCIOS ANTERIORES	1.500.0.121.205	337.217,82			
4.0.00.00	DESPESAS DE CAPITAL					25.000,00
4.0.00.00	DESPESAS DE CAPITAL					41.505,39
4.0.00.00	DESPESAS DE CAPITAL					30.000,00
4.0.00.00	DESPESAS DE CAPITAL					651.262,40
4.4.00.00	INVESTIMENTOS				747.767,79	
4.4.90.00	APLICAÇÕES DIRETAS			747.767,79		
4.4.90.51	OBRAS E INSTALAÇÕES	1.500.0.121.205	67.381,26			
4.4.90.52	EQUIPAMENTOS E MATERIAL PERMANENTE	1.500.0.001.001	30.000,00			
4.4.90.52	EQUIPAMENTOS E MATERIAL PERMANENTE	1.500.0.121.205	553.881,14			
4.4.90.52	EQUIPAMENTOS E MATERIAL PERMANENTE	1.501.0.121.201	41.505,39			
4.4.90.52	EQUIPAMENTOS E MATERIAL PERMANENTE	1.550.0.121.208	30.000,00			
4.4.90.52	EQUIPAMENTOS E MATERIAL PERMANENTE	1.551.0.121.204	25.000,00			
<b>TOTAL</b>						<b>11.099.821,83</b>



**PREFEITURA MUNICIPAL DE CHAPADINHA**

AV PRESIDENTE VARGAS - CNPJ:06117709/0001-58

Anexo 02

Página 16

Orçamento Programa - Exercício de 2022

**NATUREZA DA DESPESA POR ORGÃO E UNIDADE**

PODER	02 PODER EXECUTIVO					
ORGÃO	12 SECRETARIA MUNICIPAL DE EDUCAÇÃO					
UNIDADE	01 MANUTENÇÃO E DESENVOLVIMENTO DA EDUCAÇÃO - MDE					
Código	Especificação	F.R.-C.A.	Elemento	Modalidade	Grupo	Categoria Econômica
3.0.00.00	DESPESAS CORRENTES					4.587.923,85
3.0.00.00	DESPESAS CORRENTES					893.627,87
3.1.00.00	PESSOAL E ENCARGOS SOCIAIS				1.242.381,51	
3.1.90.00	APLICAÇÕES DIRETAS			1.195.929,30		
3.1.90.04	CONTRATAÇÃO POR TEMPO DETERMINADO	1.500.0.121.205	169.949,19			
3.1.90.11	VENCIMENTOS E VANTAGENS FIXAS - PESSOAL CIVIL	1.500.0.121.201	538.525,58			
3.1.90.11	VENCIMENTOS E VANTAGENS FIXAS - PESSOAL CIVIL	1.500.0.121.205	483.472,96			
3.1.90.13	OBRIGAÇÕES PATRONAIS	1.500.0.121.205	2.654,38			
3.1.90.13	OBRIGAÇÕES PATRONAIS	1.500.0.121.201	1.327,19			
3.1.91.00	APLICAÇÕES DIRETAS- INTRA-ORÇAMENTÁRIAS			46.452,21		
3.1.91.13	OBRIGAÇÕES PATRONAIS	1.500.0.121.205	19.908,34			
3.1.91.13	OBRIGAÇÕES PATRONAIS	1.500.0.121.201	26.543,87			
3.3.00.00	OUTRAS DESPESAS CORRENTES				4.239.170,21	
3.3.90.00	APLICAÇÕES DIRETAS			4.239.170,21		
3.3.90.14	DIÁRIAS - CIVIL	1.500.0.121.205	6.635,97			
3.3.90.14	DIÁRIAS - CIVIL	1.500.0.121.201	6.635,97			
3.3.90.30	MATERIAL DE CONSUMO	1.500.0.121.205	1.092.166,58			
3.3.90.32	MATERIAL, BEM OU SERVIÇO PARA DISTRIBUIÇÃO GRATUITA	1.500.0.121.205	13.271,94			
3.3.90.36	OUTROS SERVIÇOS DE TERCEIROS - PESSOA FÍSICA	1.500.0.121.201	6.635,97			
3.3.90.36	OUTROS SERVIÇOS DE TERCEIROS - PESSOA FÍSICA	1.500.0.121.205	253.293,08			
3.3.90.36	OUTROS SERVIÇOS DE TERCEIROS - PESSOA FÍSICA	1.570.0.121.211	3.317,99			
3.3.90.39	OUTROS SERVIÇOS DE TERCEIROS - PESSOA JURÍDICA	1.500.0.121.205	1.761.513,98			
3.3.90.39	OUTROS SERVIÇOS DE TERCEIROS - PESSOA JURÍDICA	1.500.0.121.201	129.226,30			
3.3.90.39	OUTROS SERVIÇOS DE TERCEIROS - PESSOA JURÍDICA	1.570.0.121.211	890.309,88			
3.3.90.92	DESPESAS DE EXERCÍCIOS ANTERIORES	1.500.0.121.201	3.166,89			
3.3.90.92	DESPESAS DE EXERCÍCIOS ANTERIORES	1.500.0.121.205	6.635,97			
3.3.90.93	INDENIZAÇÕES E RESTITUIÇÕES	1.500.0.121.205	66.359,69			
4.0.00.00	DESPESAS DE CAPITAL					1.923.728,60
4.0.00.00	DESPESAS DE CAPITAL					915.368,99
4.4.00.00	INVESTIMENTOS				2.792.645,81	
4.4.90.00	APLICAÇÕES DIRETAS			2.792.645,81		
4.4.90.51	OBRAS E INSTALAÇÕES	1.500.0.121.205	1.496.367,92			
4.4.90.51	OBRAS E INSTALAÇÕES	1.570.0.121.211	530.800,51			
4.4.90.51	OBRAS E INSTALAÇÕES	1.570.0.121.210	384.568,48			
4.4.90.52	EQUIPAMENTOS E MATERIAL PERMANENTE	1.500.0.121.205	271.171,76			
4.4.90.52	EQUIPAMENTOS E MATERIAL PERMANENTE	1.500.0.121.201	22.463,99			
4.4.90.61	AQUISIÇÃO DE IMÓVEIS	1.500.0.121.205	19.907,91			
4.4.90.61	AQUISIÇÃO DE IMÓVEIS	1.500.0.121.201	13.935,54			
4.4.90.93	INDENIZAÇÕES E RESTITUIÇÕES	1.500.0.121.205	53.429,70			
4.5.00.00	INVERSÕES FINANCEIRAS				46.451,78	
4.5.90.00	APLICAÇÕES DIRETAS			46.451,78		
4.5.90.61	AQUISIÇÃO DE IMÓVEIS	1.500.0.121.205	19.907,91			
4.5.90.61	AQUISIÇÃO DE IMÓVEIS	1.500.0.121.201	26.543,87			
<b>TOTAL</b>						<b>8.320.649,31</b>

**PREFEITURA MUNICIPAL DE CHAPADINHA**

AV PRESIDENTE VARGAS - CNPJ:06117709/0001-58

Anexo 02

Página 17

Orçamento Programa - Exercício de 2022

**NATUREZA DA DESPESA POR ORGÃO E UNIDADE**

PODER	02 PODER EXECUTIVO					
ORGÃO	12 SECRETARIA MUNICIPAL DE EDUCAÇÃO					
UNIDADE	04 FUNDO MUNIC. DESENVOLV. EDUCAÇÃO BÁSICA					
Código	Especificação	F.R.-C.A.	Elemento	Modalidade	Grupo	Categoria Econômica
3.0.00.00	DESPESAS CORRENTES					8.543.000,00
3.0.00.00	DESPESAS CORRENTES					46.820.000,00
3.0.00.00	DESPESAS CORRENTES					25.235.500,00
3.1.00.00	PESSOAL E ENCARGOS SOCIAIS				73.736.450,00	
3.1.90.00	APLICAÇÕES DIRETAS			67.651.450,00		
3.1.90.04	CONTRATAÇÃO POR TEMPO DETERMINADO	1.540.0.123.001	6.705.000,00			
3.1.90.04	CONTRATAÇÃO POR TEMPO DETERMINADO	1.540.0.123.002	1.600.000,00			
3.1.90.04	CONTRATAÇÃO POR TEMPO DETERMINADO	1.541.0.124.002	1.453.450,00			
3.1.90.11	VENCIMENTOS E VANTAGENS FIXAS - PESSOAL CIVIL	1.540.0.123.001	20.000.000,00			
3.1.90.11	VENCIMENTOS E VANTAGENS FIXAS - PESSOAL CIVIL	1.540.0.123.002	6.500.000,00			
3.1.90.11	VENCIMENTOS E VANTAGENS FIXAS - PESSOAL CIVIL	1.541.0.124.002	1.500.000,00			
3.1.90.11	VENCIMENTOS E VANTAGENS FIXAS - PESSOAL CIVIL	1.541.0.124.001	18.830.000,00			
3.1.90.11	VENCIMENTOS E VANTAGENS FIXAS - PESSOAL CIVIL	1.542.0.124.003	7.035.000,00			
3.1.90.11	VENCIMENTOS E VANTAGENS FIXAS - PESSOAL CIVIL	1.542.0.124.004	1.508.000,00			
3.1.90.13	OBRIGAÇÕES PATRONAIS	1.540.0.123.001	2.000.000,00			
3.1.90.13	OBRIGAÇÕES PATRONAIS	1.540.0.123.002	520.000,00			
3.1.91.00	APLICAÇÕES DIRETAS- INTRA-ORÇAMENTÁRIAS			6.085.000,00		
3.1.91.13	OBRIGAÇÕES PATRONAIS	1.540.0.123.001	5.000.000,00			
3.1.91.13	OBRIGAÇÕES PATRONAIS	1.540.0.123.002	1.085.000,00			
3.3.00.00	OUTRAS DESPESAS CORRENTES				6.862.050,00	
3.3.90.00	APLICAÇÕES DIRETAS			6.862.050,00		
3.3.90.14	DIÁRIAS - CIVIL	1.540.0.123.002	45.000,00			
3.3.90.30	MATERIAL DE CONSUMO	1.540.0.123.002	552.000,00			
3.3.90.30	MATERIAL DE CONSUMO	1.541.0.124.002	2.034.800,00			
3.3.90.35	SERVIÇOS DE CONSULTORIA	1.540.0.123.002	40.000,00			
3.3.90.36	OUTROS SERVIÇOS DE TERCEIROS - PESSOA FÍSICA	1.540.0.123.002	353.000,00			
3.3.90.36	OUTROS SERVIÇOS DE TERCEIROS - PESSOA FÍSICA	1.541.0.124.002	38.700,00			
3.3.90.39	OUTROS SERVIÇOS DE TERCEIROS - PESSOA JURÍDICA	1.540.0.123.002	2.260.000,00			
3.3.90.39	OUTROS SERVIÇOS DE TERCEIROS - PESSOA JURÍDICA	1.541.0.124.002	1.378.550,00			
3.3.90.47	OBRIGAÇÕES TRIBUTÁRIAS E CONTRIBUTIVAS	1.540.0.123.002	20.000,00			
3.3.90.92	DESPESAS DE EXERCÍCIOS ANTERIORES	1.540.0.123.002	140.000,00			
4.0.00.00	DESPESAS DE CAPITAL					1.507.000,00
4.0.00.00	DESPESAS DE CAPITAL					1.330.000,00
4.0.00.00	DESPESAS DE CAPITAL					300.000,00
4.0.00.00	DESPESAS DE CAPITAL					1.664.500,00
4.4.00.00	INVESTIMENTOS				4.641.500,00	
4.4.90.00	APLICAÇÕES DIRETAS			4.641.500,00		
4.4.90.51	OBRAS E INSTALAÇÕES	1.540.0.123.002	500.000,00			
4.4.90.51	OBRAS E INSTALAÇÕES	1.541.0.124.002	500.000,00			
4.4.90.51	OBRAS E INSTALAÇÕES	1.542.0.124.004	1.057.000,00			
4.4.90.51	OBRAS E INSTALAÇÕES	1.544.0.125.001	300.000,00			
4.4.90.52	EQUIPAMENTOS E MATERIAL PERMANENTE	1.540.0.123.002	300.000,00			
4.4.90.52	EQUIPAMENTOS E MATERIAL PERMANENTE	1.541.0.124.002	1.164.500,00			
4.4.90.52	EQUIPAMENTOS E MATERIAL PERMANENTE	1.542.0.124.004	250.000,00			
4.4.90.61	AQUISIÇÃO DE IMÓVEIS	1.540.0.123.002	370.000,00			
4.4.90.61	AQUISIÇÃO DE IMÓVEIS	1.542.0.124.004	200.000,00			

**PREFEITURA MUNICIPAL DE CHAPADINHA**

AV PRESIDENTE VARGAS - CNPJ:06117709/0001-58

Orçamento Programa - Exercício de 2022

**NATUREZA DA DESPESA POR ORGÃO E UNIDADE**

Anexo 02

Página 18

PODER	02	PODER EXECUTIVO					
ORGÃO	12	SECRETARIA MUNICIPAL DE EDUCAÇÃO					
UNIDADE	04	FUNDO MUNIC. DESENVOLV. EDUCAÇÃO BÁSICA					
Código	Especificação	F.R.-C.A.	Elemento	Modalidade	Grupo	Categoria Econômica	
4.5.00.00	INVERSÕES FINANCEIRAS				160.000,00		
4.5.90.00	APLICAÇÕES DIRETAS			160.000,00			
4.5.90.61	AQUISIÇÃO DE IMÓVEIS	1.540.0.123.002	160.000,00				
<b>TOTAL</b>						<b>85.400.000,00</b>	

**PREFEITURA MUNICIPAL DE CHAPADINHA**

AV PRESIDENTE VARGAS - CNPJ:06117709/0001-58

Orçamento Programa - Exercício de 2022

Anexo 02

Página 19

**NATUREZA DA DESPESA POR ORGÃO E UNIDADE**

PODER 02 PODER EXECUTIVO						
ORGÃO 13 SECRETARIA MUNICIPAL DE ESPORTE E LAZER						
UNIDADE 00 SECRETARIA MUNICIPAL DE ESPORTE E LAZER						
Código	Especificação	F.R.-C.A.	Elemento	Modalidade	Grupo	Categoria Econômica
3.0.00.00	DESPESAS CORRENTES					715.896,03
3.0.00.00	DESPESAS CORRENTES					134.697,48
3.0.00.00	DESPESAS CORRENTES					48.700,00
3.1.00.00	PESSOAL E ENCARGOS SOCIAIS				145.355,97	
3.1.90.00	APLICAÇÕES DIRETAS			136.516,86		
3.1.90.11	VENCIMENTOS E VANTAGENS FIXAS - PESSOAL CIVIL	1.500.0.001.001	136.516,86			
3.1.91.00	APLICAÇÕES DIRETAS- INTRA-ORÇAMENTÁRIAS			8.839,11		
3.1.91.13	OBRIGAÇÕES PATRONAIS	1.500.0.001.001	8.839,11			
3.3.00.00	OUTRAS DESPESAS CORRENTES				753.937,54	
3.3.90.00	APLICAÇÕES DIRETAS			753.937,54		
3.3.90.14	DIÁRIAS - CIVIL	1.500.0.001.001	2.946,37			
3.3.90.30	MATERIAL DE CONSUMO	1.500.0.001.001	132.642,16			
3.3.90.31	PREMIAÇÕES CULTURAIS, ARTÍSTICAS, CIENTÍFICAS, DESPORTIVAS E	1.500.0.001.001	6.635,97			
3.3.90.32	MATERIAL, BEM OU SERVIÇO PARA DISTRIBUIÇÃO GRATUITA	1.500.0.001.001	202.466,93			
3.3.90.36	OUTROS SERVIÇOS DE TERCEIROS - PESSOA FÍSICA	1.500.0.001.001	59.831,22			
3.3.90.39	OUTROS SERVIÇOS DE TERCEIROS - PESSOA JURÍDICA	1.500.0.001.001	161.597,86			
3.3.90.39	OUTROS SERVIÇOS DE TERCEIROS - PESSOA JURÍDICA	1.571.0.001.001	134.697,48			
3.3.90.39	OUTROS SERVIÇOS DE TERCEIROS - PESSOA JURÍDICA	1.700.0.001.001	48.700,00			
3.3.90.92	DESPESAS DE EXERCÍCIOS ANTERIORES	1.500.0.001.001	4.419,55			
4.0.00.00	DESPESAS DE CAPITAL					50.000,00
4.0.00.00	DESPESAS DE CAPITAL					141.751,79
4.0.00.00	DESPESAS DE CAPITAL					114.251,97
4.4.00.00	INVESTIMENTOS				306.003,76	
4.4.90.00	APLICAÇÕES DIRETAS			306.003,76		
4.4.90.51	OBRAS E INSTALAÇÕES	1.500.0.001.001	56.581,72			
4.4.90.51	OBRAS E INSTALAÇÕES	1.571.0.001.001	141.751,79			
4.4.90.51	OBRAS E INSTALAÇÕES	1.700.0.001.001	50.000,00			
4.4.90.52	EQUIPAMENTOS E MATERIAL PERMANENTE	1.500.0.001.001	57.670,25			
<b>TOTAL</b>						<b>1.205.297,27</b>

**PREFEITURA MUNICIPAL DE CHAPADINHA**

AV PRESIDENTE VARGAS - CNPJ:06117709/0001-58

Orçamento Programa - Exercício de 2022

Anexo 02

Página 20

**NATUREZA DA DESPESA POR ORGÃO E UNIDADE**

PODER 02 PODER EXECUTIVO						
ORGÃO 14 SECRETARIA MUNIC. DE SAÚDE E SANEAMENTO						
UNIDADE 01 SECRETARIA MUNICIPAL DE SAÚDE E SANEAMENTO						
Código	Especificação	F.R.-C.A.	Elemento	Modalidade	Grupo	Categoria Econômica
3.0.00.00	DESPESAS CORRENTES					6.664.951,14
3.0.00.00	DESPESAS CORRENTES					129.377,06
3.0.00.00	DESPESAS CORRENTES					587.547,23
3.0.00.00	DESPESAS CORRENTES					50.000,00
3.0.00.00	DESPESAS CORRENTES					193.364,89
3.0.00.00	DESPESAS CORRENTES					300.000,00
3.1.00.00	PESSOAL E ENCARGOS SOCIAIS				2.529.431,76	
3.1.90.00	APLICAÇÕES DIRETAS			2.511.264,10		
3.1.90.04	CONTRATAÇÃO POR TEMPO DETERMINADO	1.500.0.101.001	300.998,81			
3.1.90.11	VENCIMENTOS E VANTAGENS FIXAS - PESSOAL CIVIL	1.500.0.101.001	1.348.520,24			
3.1.90.11	VENCIMENTOS E VANTAGENS FIXAS - PESSOAL CIVIL	1.631.0.102.001	299.965,33			
3.1.90.13	OBRIGAÇÕES PATRONAIS	1.500.0.101.001	441.435,72			
3.1.90.91	SENTENÇAS JUDICIAIS	1.500.0.101.001	120.344,00			
3.1.91.00	APLICAÇÕES DIRETAS- INTRA-ORÇAMENTÁRIAS			18.167,66		
3.1.91.13	OBRIGAÇÕES PATRONAIS	1.500.0.101.001	18.167,66			
3.3.00.00	OUTRAS DESPESAS CORRENTES				5.395.808,56	
3.3.90.00	APLICAÇÕES DIRETAS			5.395.808,56		
3.3.90.14	DIÁRIAS - CIVIL	1.500.0.101.001	158.371,88			
3.3.90.30	MATERIAL DE CONSUMO	1.500.0.101.001	810.517,34			
3.3.90.30	MATERIAL DE CONSUMO	1.500.0.001.001	60.284,15			
3.3.90.30	MATERIAL DE CONSUMO	1.631.0.102.001	71.923,89			
3.3.90.30	MATERIAL DE CONSUMO	1.632.0.102.001	50.000,00			
3.3.90.30	MATERIAL DE CONSUMO	1.704.0.102.001	300.000,00			
3.3.90.35	SERVIÇOS DE CONSULTORIA	1.500.0.001.001	64.691,61			
3.3.90.36	OUTROS SERVIÇOS DE TERCEIROS - PESSOA FÍSICA	1.500.0.001.001	89.515,94			
3.3.90.36	OUTROS SERVIÇOS DE TERCEIROS - PESSOA FÍSICA	1.500.0.101.001	792.631,81			
3.3.90.36	OUTROS SERVIÇOS DE TERCEIROS - PESSOA FÍSICA	1.631.0.102.001	50.860,00			
3.3.90.39	OUTROS SERVIÇOS DE TERCEIROS - PESSOA JURÍDICA	1.500.0.001.001	626.557,99			
3.3.90.39	OUTROS SERVIÇOS DE TERCEIROS - PESSOA JURÍDICA	1.500.0.101.001	1.572.175,75			
3.3.90.39	OUTROS SERVIÇOS DE TERCEIROS - PESSOA JURÍDICA	1.571.0.001.001	129.377,06			
3.3.90.39	OUTROS SERVIÇOS DE TERCEIROS - PESSOA JURÍDICA	1.631.0.102.001	164.798,01			
3.3.90.39	OUTROS SERVIÇOS DE TERCEIROS - PESSOA JURÍDICA	1.700.0.001.001	193.364,89			
3.3.90.91	SENTENÇAS JUDICIAIS	1.500.0.101.001	50.977,10			
3.3.90.92	DESPESAS DE EXERCÍCIOS ANTERIORES	1.500.0.101.001	206.859,40			
3.3.90.93	INDENIZAÇÕES E RESTITUIÇÕES	1.500.0.101.001	2.901,74			
4.0.00.00	DESPESAS DE CAPITAL					90.521,74
4.0.00.00	DESPESAS DE CAPITAL					416.663,76
4.0.00.00	DESPESAS DE CAPITAL					820.815,57
4.0.00.00	DESPESAS DE CAPITAL					600.968,86
4.4.00.00	INVESTIMENTOS				1.928.969,93	
4.4.90.00	APLICAÇÕES DIRETAS			1.928.969,93		
4.4.90.51	OBRAS E INSTALAÇÕES	1.500.0.001.001	384.733,63			
4.4.90.51	OBRAS E INSTALAÇÕES	1.571.0.001.001	416.663,76			
4.4.90.51	OBRAS E INSTALAÇÕES	1.700.0.001.001	600.968,86			
4.4.90.52	EQUIPAMENTOS E MATERIAL PERMANENTE	1.500.0.001.001	62.870,25			
4.4.90.52	EQUIPAMENTOS E MATERIAL PERMANENTE	1.500.0.101.001	371.033,79			



# PREFEITURA MUNICIPAL DE CHAPADINHA

AV PRESIDENTE VARGAS - CNPJ:06117709/0001-58

Orçamento Programa - Exercício de 2022

## NATUREZA DA DESPESA POR ORGÃO E UNIDADE

Anexo 02  
Página 21

PODER	02	PODER EXECUTIVO					
ORGÃO	14	SECRETARIA MUNIC. DE SAÚDE E SANEAMENTO					
UNIDADE	01	SECRETARIA MUNICIPAL DE SAÚDE E SANEAMENTO					
Código	Especificação	F.R.-C.A.	Elemento	Modalidade	Grupo	Categoria Econômica	
4.4.90.52	EQUIPAMENTOS E MATERIAL PERMANENTE	1.631.0.102.001	90.521,74				
4.4.90.93	INDENIZAÇÕES E RESTITUIÇÕES	1.500.0.101.001	2.177,90				
<b>TOTAL</b>							<b>9.854.210,25</b>

**PREFEITURA MUNICIPAL DE CHAPADINHA**

AV PRESIDENTE VARGAS - CNPJ:06117709/0001-58

Orçamento Programa - Exercício de 2022

Anexo 02

Página 22

**NATUREZA DA DESPESA POR ORGÃO E UNIDADE**

PODER 02 PODER EXECUTIVO						
ORGÃO 14 SECRETARIA MUNIC. DE SAÚDE E SANEAMENTO						
UNIDADE 02 FUNDO MUNICIPAL DE SAUDE						
Código	Especificação	F.R.-C.A.	Elemento	Modalidade	Grupo	Categoria Econômica
3.0.00.00	DESPESAS CORRENTES					246.735,50
3.0.00.00	DESPESAS CORRENTES					24.202.879,14
3.0.00.00	DESPESAS CORRENTES					10.745.884,93
3.0.00.00	DESPESAS CORRENTES					420.000,00
3.1.00.00	PESSOAL E ENCARGOS SOCIAIS				23.033.845,82	
3.1.90.00	APLICAÇÕES DIRETAS			22.974.834,86		
3.1.90.04	CONTRATAÇÃO POR TEMPO DETERMINADO	1.500.0.102.211	2.569,70			
3.1.90.04	CONTRATAÇÃO POR TEMPO DETERMINADO	1.500.0.101.002	5.281.202,89			
3.1.90.04	CONTRATAÇÃO POR TEMPO DETERMINADO	1.500.0.101.001	1.574.022,51			
3.1.90.04	CONTRATAÇÃO POR TEMPO DETERMINADO	1.500.0.102.206	6.370,86			
3.1.90.04	CONTRATAÇÃO POR TEMPO DETERMINADO	1.500.0.102.210	3.394,02			
3.1.90.04	CONTRATAÇÃO POR TEMPO DETERMINADO	1.500.0.102.204	10.696,62			
3.1.90.04	CONTRATAÇÃO POR TEMPO DETERMINADO	1.500.0.102.215	5.220,83			
3.1.90.04	CONTRATAÇÃO POR TEMPO DETERMINADO	1.500.0.102.205	7.084,27			
3.1.90.04	CONTRATAÇÃO POR TEMPO DETERMINADO	1.602.0.102.217	100.000,00			
3.1.90.11	VENCIMENTOS E VANTAGENS FIXAS - PESSOAL CIVIL	1.500.0.102.001	6.088.835,22			
3.1.90.11	VENCIMENTOS E VANTAGENS FIXAS - PESSOAL CIVIL	1.500.0.101.002	651.467,86			
3.1.90.11	VENCIMENTOS E VANTAGENS FIXAS - PESSOAL CIVIL	1.500.0.102.204	51.394,03			
3.1.90.11	VENCIMENTOS E VANTAGENS FIXAS - PESSOAL CIVIL	1.500.0.102.206	29.223,48			
3.1.90.11	VENCIMENTOS E VANTAGENS FIXAS - PESSOAL CIVIL	1.500.0.102.208	93.096,95			
3.1.90.11	VENCIMENTOS E VANTAGENS FIXAS - PESSOAL CIVIL	1.500.0.102.210	25.879,33			
3.1.90.11	VENCIMENTOS E VANTAGENS FIXAS - PESSOAL CIVIL	1.500.0.102.211	55.999,40			
3.1.90.11	VENCIMENTOS E VANTAGENS FIXAS - PESSOAL CIVIL	1.500.0.102.205	177.517,42			
3.1.90.11	VENCIMENTOS E VANTAGENS FIXAS - PESSOAL CIVIL	1.600.0.102.206	258.065,46			
3.1.90.11	VENCIMENTOS E VANTAGENS FIXAS - PESSOAL CIVIL	1.600.0.102.210	366.527,76			
3.1.90.11	VENCIMENTOS E VANTAGENS FIXAS - PESSOAL CIVIL	1.600.0.102.208	2.846.366,11			
3.1.90.11	VENCIMENTOS E VANTAGENS FIXAS - PESSOAL CIVIL	1.600.0.102.211	106.859,40			
3.1.90.11	VENCIMENTOS E VANTAGENS FIXAS - PESSOAL CIVIL	1.600.0.102.205	335.860,96			
3.1.90.11	VENCIMENTOS E VANTAGENS FIXAS - PESSOAL CIVIL	1.600.0.102.204	3.580.000,00			
3.1.90.13	OBRIGAÇÕES PATRONAIS	1.500.0.102.206	2.805,06			
3.1.90.13	OBRIGAÇÕES PATRONAIS	1.500.0.102.210	18.513,40			
3.1.90.13	OBRIGAÇÕES PATRONAIS	1.500.0.102.205	10.493,06			
3.1.90.13	OBRIGAÇÕES PATRONAIS	1.500.0.102.211	5.610,12			
3.1.90.13	OBRIGAÇÕES PATRONAIS	1.500.0.102.215	21.371,90			
3.1.90.13	OBRIGAÇÕES PATRONAIS	1.500.0.102.001	1.017.891,53			
3.1.90.13	OBRIGAÇÕES PATRONAIS	1.500.0.101.002	58.620,02			
3.1.90.13	OBRIGAÇÕES PATRONAIS	1.600.0.102.210	18.513,39			
3.1.90.13	OBRIGAÇÕES PATRONAIS	1.600.0.102.206	2.805,06			
3.1.90.13	OBRIGAÇÕES PATRONAIS	1.600.0.102.211	5.610,11			
3.1.90.13	OBRIGAÇÕES PATRONAIS	1.600.0.102.215	21.371,88			
3.1.90.13	OBRIGAÇÕES PATRONAIS	1.600.0.102.205	133.574,25			
3.1.91.00	APLICAÇÕES DIRETAS- INTRA-ORÇAMENTÁRIAS			59.010,96		
3.1.91.13	OBRIGAÇÕES PATRONAIS	1.500.0.102.210	8.238,32			
3.1.91.13	OBRIGAÇÕES PATRONAIS	1.500.0.102.208	12.848,51			
3.1.91.13	OBRIGAÇÕES PATRONAIS	1.500.0.102.211	4.192,95			
3.1.91.13	OBRIGAÇÕES PATRONAIS	1.500.0.102.216	7.398,74			



# PREFEITURA MUNICIPAL DE CHAPADINHA

AV PRESIDENTE VARGAS - CNPJ:06117709/0001-58

Orçamento Programa - Exercício de 2022

## NATUREZA DA DESPESA POR ORGÃO E UNIDADE

Anexo 02

Página 23

PODER 02 PODER EXECUTIVO						
ORGÃO 14 SECRETARIA MUNIC. DE SAÚDE E SANEAMENTO						
UNIDADE 02 FUNDO MUNICIPAL DE SAUDE						
Código	Especificação	F.R.-C.A.	Elemento	Modalidade	Grupo	Categoria Econômica
3.1.91.13	OBRIGAÇÕES PATRONAIS	1.500.0.102.204	5.182,13			
3.1.91.13	OBRIGAÇÕES PATRONAIS	1.500.0.102.205	5.159,75			
3.1.91.13	OBRIGAÇÕES PATRONAIS	1.500.0.101.002	9.774,92			
3.1.91.13	OBRIGAÇÕES PATRONAIS	1.500.0.102.206	6.215,64			
3.3.00.00	OUTRAS DESPESAS CORRENTES				12.581.653,75	
3.3.90.00	APLICAÇÕES DIRETAS			12.581.653,75		
3.3.90.14	DIÁRIAS - CIVIL	1.500.0.102.208	11.540,82			
3.3.90.14	DIÁRIAS - CIVIL	1.500.0.102.205	8.508,03			
3.3.90.14	DIÁRIAS - CIVIL	1.500.0.101.002	6.370,86			
3.3.90.30	MATERIAL DE CONSUMO	1.500.0.102.215	13.474,28			
3.3.90.30	MATERIAL DE CONSUMO	1.500.0.102.211	50.912,74			
3.3.90.30	MATERIAL DE CONSUMO	1.500.0.102.210	13.357,43			
3.3.90.30	MATERIAL DE CONSUMO	1.500.0.102.209	51.162,62			
3.3.90.30	MATERIAL DE CONSUMO	1.500.0.102.208	56.625,28			
3.3.90.30	MATERIAL DE CONSUMO	1.500.0.102.206	12.181,98			
3.3.90.30	MATERIAL DE CONSUMO	1.500.0.102.205	6.559,08			
3.3.90.30	MATERIAL DE CONSUMO	1.500.0.102.204	3.185,43			
3.3.90.30	MATERIAL DE CONSUMO	1.500.0.102.001	2.456.194,60			
3.3.90.30	MATERIAL DE CONSUMO	1.500.0.101.002	137.248,17			
3.3.90.30	MATERIAL DE CONSUMO	1.500.0.101.001	480.000,00			
3.3.90.30	MATERIAL DE CONSUMO	1.600.0.102.206	28.424,61			
3.3.90.30	MATERIAL DE CONSUMO	1.600.0.102.215	66.716,22			
3.3.90.30	MATERIAL DE CONSUMO	1.600.0.102.211	314.441,57			
3.3.90.30	MATERIAL DE CONSUMO	1.600.0.102.210	13.357,42			
3.3.90.30	MATERIAL DE CONSUMO	1.600.0.102.205	199.827,09			
3.3.90.30	MATERIAL DE CONSUMO	1.600.0.102.209	598.523,72			
3.3.90.30	MATERIAL DE CONSUMO	1.600.0.102.204	13.357,03			
3.3.90.30	MATERIAL DE CONSUMO	1.600.0.102.208	1.000.000,00			
3.3.90.30	MATERIAL DE CONSUMO	1.602.0.102.217	200.000,00			
3.3.90.30	MATERIAL DE CONSUMO	1.631.0.102.209	20.536,62			
3.3.90.33	PASSAGENS E DESPESAS COM LOCOMOÇÃO	1.500.0.101.002	10.685,94			
3.3.90.36	OUTROS SERVIÇOS DE TERCEIROS - PESSOA FÍSICA	1.500.0.102.206	11.540,82			
3.3.90.36	OUTROS SERVIÇOS DE TERCEIROS - PESSOA FÍSICA	1.500.0.102.204	3.185,43			
3.3.90.36	OUTROS SERVIÇOS DE TERCEIROS - PESSOA FÍSICA	1.500.0.102.211	18.700,40			
3.3.90.36	OUTROS SERVIÇOS DE TERCEIROS - PESSOA FÍSICA	1.500.0.102.208	10.685,94			
3.3.90.36	OUTROS SERVIÇOS DE TERCEIROS - PESSOA FÍSICA	1.500.0.102.205	17.463,88			
3.3.90.36	OUTROS SERVIÇOS DE TERCEIROS - PESSOA FÍSICA	1.500.0.102.001	1.543.439,76			
3.3.90.36	OUTROS SERVIÇOS DE TERCEIROS - PESSOA FÍSICA	1.500.0.101.002	190.024,94			
3.3.90.36	OUTROS SERVIÇOS DE TERCEIROS - PESSOA FÍSICA	1.500.0.101.001	203.440,00			
3.3.90.36	OUTROS SERVIÇOS DE TERCEIROS - PESSOA FÍSICA	1.600.0.102.204	13.357,43			
3.3.90.36	OUTROS SERVIÇOS DE TERCEIROS - PESSOA FÍSICA	1.600.0.102.205	47.979,87			
3.3.90.36	OUTROS SERVIÇOS DE TERCEIROS - PESSOA FÍSICA	1.600.0.102.206	26.928,57			
3.3.90.36	OUTROS SERVIÇOS DE TERCEIROS - PESSOA FÍSICA	1.600.0.102.208	10.685,94			
3.3.90.36	OUTROS SERVIÇOS DE TERCEIROS - PESSOA FÍSICA	1.600.0.102.211	18.700,40			
3.3.90.39	OUTROS SERVIÇOS DE TERCEIROS - PESSOA JURÍDICA	1.500.0.101.002	331.184,31			
3.3.90.39	OUTROS SERVIÇOS DE TERCEIROS - PESSOA JURÍDICA	1.500.0.102.204	3.185,43			





# PREFEITURA MUNICIPAL DE CHAPADINHA

AV PRESIDENTE VARGAS - CNPJ:06117709/0001-58

Orçamento Programa - Exercício de 2022

## NATUREZA DA DESPESA POR ORGÃO E UNIDADE

Anexo 02

Página 24

PODER 02 PODER EXECUTIVO						
ORGÃO 14 SECRETARIA MUNIC. DE SAÚDE E SANEAMENTO						
UNIDADE 02 FUNDO MUNICIPAL DE SAUDE						
Código	Especificação	F.R.-C.A.	Elemento	Modalidade	Grupo	Categoria Econômica
3.3.90.39	OUTROS SERVIÇOS DE TERCEIROS - PESSOA JURÍDICA	1.500.0.102.205	16.270,57			
3.3.90.39	OUTROS SERVIÇOS DE TERCEIROS - PESSOA JURÍDICA	1.500.0.102.206	3.205,79			
3.3.90.39	OUTROS SERVIÇOS DE TERCEIROS - PESSOA JURÍDICA	1.500.0.102.208	26.633,43			
3.3.90.39	OUTROS SERVIÇOS DE TERCEIROS - PESSOA JURÍDICA	1.500.0.102.211	1.027,88			
3.3.90.39	OUTROS SERVIÇOS DE TERCEIROS - PESSOA JURÍDICA	1.500.0.102.215	7.693,88			
3.3.90.39	OUTROS SERVIÇOS DE TERCEIROS - PESSOA JURÍDICA	1.500.0.102.001	2.288.781,45			
3.3.90.39	OUTROS SERVIÇOS DE TERCEIROS - PESSOA JURÍDICA	1.500.0.101.001	800.000,00			
3.3.90.39	OUTROS SERVIÇOS DE TERCEIROS - PESSOA JURÍDICA	1.600.0.102.205	189.194,57			
3.3.90.39	OUTROS SERVIÇOS DE TERCEIROS - PESSOA JURÍDICA	1.600.0.102.215	17.952,38			
3.3.90.39	OUTROS SERVIÇOS DE TERCEIROS - PESSOA JURÍDICA	1.600.0.102.204	13.357,43			
3.3.90.39	OUTROS SERVIÇOS DE TERCEIROS - PESSOA JURÍDICA	1.600.0.102.208	465.468,48			
3.3.90.39	OUTROS SERVIÇOS DE TERCEIROS - PESSOA JURÍDICA	1.600.0.102.206	10.685,94			
3.3.90.39	OUTROS SERVIÇOS DE TERCEIROS - PESSOA JURÍDICA	1.600.0.102.211	21.371,88			
3.3.90.39	OUTROS SERVIÇOS DE TERCEIROS - PESSOA JURÍDICA	1.602.0.102.217	120.000,00			
3.3.90.39	OUTROS SERVIÇOS DE TERCEIROS - PESSOA JURÍDICA	1.631.0.102.001	226.198,88			
3.3.90.47	OBRIGAÇÕES TRIBUTÁRIAS E CONTRIBUTIVAS	1.500.0.101.002	5.856,92			
3.3.90.92	DESPESAS DE EXERCÍCIOS ANTERIORES	1.500.0.101.002	10.225,40			
3.3.90.92	DESPESAS DE EXERCÍCIOS ANTERIORES	1.500.0.102.001	106.859,40			
3.3.90.93	INDENIZAÇÕES E RESTITUIÇÕES	1.500.0.101.002	27.174,81			
4.0.00.00	DESPESAS DE CAPITAL					613.902,47
4.0.00.00	DESPESAS DE CAPITAL					100.000,00
4.0.00.00	DESPESAS DE CAPITAL					80.000,00
4.0.00.00	DESPESAS DE CAPITAL					1.041.621,39
4.0.00.00	DESPESAS DE CAPITAL					1.600.000,00
4.4.00.00	INVESTIMENTOS				3.424.709,75	
4.4.90.00	APLICAÇÕES DIRETAS			3.424.709,75		
4.4.90.51	OBRAS E INSTALAÇÕES	1.500.0.101.002	253.219,22			
4.4.90.51	OBRAS E INSTALAÇÕES	1.601.0.102.215	400.000,00			
4.4.90.51	OBRAS E INSTALAÇÕES	1.631.0.102.001	247.931,22			
4.4.90.52	EQUIPAMENTOS E MATERIAL PERMANENTE	1.500.0.102.206	12.464,08			
4.4.90.52	EQUIPAMENTOS E MATERIAL PERMANENTE	1.500.0.102.210	4.423,98			
4.4.90.52	EQUIPAMENTOS E MATERIAL PERMANENTE	1.500.0.101.002	129.784,91			
4.4.90.52	EQUIPAMENTOS E MATERIAL PERMANENTE	1.500.0.102.001	20.379,60			
4.4.90.52	EQUIPAMENTOS E MATERIAL PERMANENTE	1.500.0.102.205	48.446,65			
4.4.90.52	EQUIPAMENTOS E MATERIAL PERMANENTE	1.500.0.102.211	20.615,21			
4.4.90.52	EQUIPAMENTOS E MATERIAL PERMANENTE	1.500.0.102.208	20.896,54			
4.4.90.52	EQUIPAMENTOS E MATERIAL PERMANENTE	1.500.0.102.215	74.763,45			
4.4.90.52	EQUIPAMENTOS E MATERIAL PERMANENTE	1.601.0.102.215	1.200.000,00			
4.4.90.52	EQUIPAMENTOS E MATERIAL PERMANENTE	1.602.0.102.217	80.000,00			
4.4.90.52	EQUIPAMENTOS E MATERIAL PERMANENTE	1.631.0.102.208	69.049,51			
4.4.90.52	EQUIPAMENTOS E MATERIAL PERMANENTE	1.631.0.102.001	385.128,50			
4.4.90.52	EQUIPAMENTOS E MATERIAL PERMANENTE	1.631.0.102.205	135.402,88			
4.4.90.52	EQUIPAMENTOS E MATERIAL PERMANENTE	1.631.0.102.206	4.154,69			
4.4.90.52	EQUIPAMENTOS E MATERIAL PERMANENTE	1.631.0.102.210	1.493,66			
4.4.90.52	EQUIPAMENTOS E MATERIAL PERMANENTE	1.631.0.102.211	20.773,48			
4.4.90.52	EQUIPAMENTOS E MATERIAL PERMANENTE	1.631.0.102.215	177.687,45			

**PREFEITURA MUNICIPAL DE CHAPADINHA**

AV PRESIDENTE VARGAS - CNPJ:06117709/0001-58

Orçamento Programa - Exercício de 2022

Anexo 02

Página 25

**NATUREZA DA DESPESA POR ORGÃO E UNIDADE**

PODER 02 PODER EXECUTIVO						
ORGÃO 14 SECRETARIA MUNIC. DE SAÚDE E SANEAMENTO						
UNIDADE 02 FUNDO MUNICIPAL DE SAUDE						
Código	Especificação	F.R.-C.A.	Elemento	Modalidade	Grupo	Categoria Econômica
4.4.90.52	EQUIPAMENTOS E MATERIAL PERMANENTE	1.632.0.102.210	100.000,00			
4.4.90.61	AQUISIÇÃO DE IMÓVEIS	1.500.0.101.002	7.815,91			
4.4.90.93	INDENIZAÇÕES E RESTITUIÇÕES	1.500.0.101.002	10.278,81			
4.5.00.00	INVERSÕES FINANCEIRAS				10.814,11	
4.5.90.00	APLICAÇÕES DIRETAS			10.814,11		
4.5.90.61	AQUISIÇÃO DE IMÓVEIS	1.500.0.101.002	10.814,11			
<b>TOTAL</b>						<b>39.051.023,43</b>

**PREFEITURA MUNICIPAL DE CHAPADINHA**

AV PRESIDENTE VARGAS - CNPJ:06117709/0001-58

Anexo 02

Página 26

Orçamento Programa - Exercício de 2022

**NATUREZA DA DESPESA POR ORGÃO E UNIDADE**

PODER 02 PODER EXECUTIVO						
ORGÃO 15 SECRETARIA MUNICIPAL DE AGRICULTURA E ABASTECIMENTO						
UNIDADE 00 SECRETARIA MUNICIPAL DE AGRICULTURA E ABASTECIMENTO						
Código	Especificação	F.R.-C.A.	Elemento	Modalidade	Grupo	Categoria Econômica
3.0.00.00	DESPESAS CORRENTES					587.333,87
3.0.00.00	DESPESAS CORRENTES					56.400,82
3.0.00.00	DESPESAS CORRENTES					40.000,00
3.1.00.00	PESSOAL E ENCARGOS SOCIAIS				133.023,82	
3.1.90.00	APLICAÇÕES DIRETAS			130.007,31		
3.1.90.04	CONTRATAÇÃO POR TEMPO DETERMINADO	1.500.0.001.001	2.569,70			
3.1.90.11	VENCIMENTOS E VANTAGENS FIXAS - PESSOAL CIVIL	1.500.0.001.001	127.437,61			
3.1.91.00	APLICAÇÕES DIRETAS- INTRA-ORÇAMENTÁRIAS			3.016,51		
3.1.91.13	OBRIGAÇÕES PATRONAIS	1.500.0.001.001	3.016,51			
3.3.00.00	OUTRAS DESPESAS CORRENTES				550.710,87	
3.3.90.00	APLICAÇÕES DIRETAS			550.710,87		
3.3.90.14	DIÁRIAS - CIVIL	1.500.0.001.001	5.342,98			
3.3.90.30	MATERIAL DE CONSUMO	1.500.0.001.001	32.783,72			
3.3.90.30	MATERIAL DE CONSUMO	1.571.0.001.001	56.400,82			
3.3.90.30	MATERIAL DE CONSUMO	1.700.0.001.001	40.000,00			
3.3.90.32	MATERIAL, BEM OU SERVIÇO PARA DISTRIBUIÇÃO GRATUITA	1.500.0.001.001	78.352,15			
3.3.90.36	OUTROS SERVIÇOS DE TERCEIROS - PESSOA FÍSICA	1.500.0.001.001	101.671,91			
3.3.90.39	OUTROS SERVIÇOS DE TERCEIROS - PESSOA JURÍDICA	1.500.0.001.001	236.159,29			
4.0.00.00	DESPESAS DE CAPITAL					94.502,06
4.0.00.00	DESPESAS DE CAPITAL					456.351,94
4.0.00.00	DESPESAS DE CAPITAL					85.000,00
4.4.00.00	INVESTIMENTOS				635.854,00	
4.4.90.00	APLICAÇÕES DIRETAS			635.854,00		
4.4.90.51	OBRAS E INSTALAÇÕES	1.500.0.001.001	17.144,59			
4.4.90.51	OBRAS E INSTALAÇÕES	1.571.0.001.001	175.084,17			
4.4.90.51	OBRAS E INSTALAÇÕES	1.700.0.001.001	30.000,00			
4.4.90.52	EQUIPAMENTOS E MATERIAL PERMANENTE	1.500.0.001.001	77.357,47			
4.4.90.52	EQUIPAMENTOS E MATERIAL PERMANENTE	1.571.0.001.001	281.267,77			
4.4.90.52	EQUIPAMENTOS E MATERIAL PERMANENTE	1.700.0.001.001	55.000,00			
<b>TOTAL</b>						<b>1.319.588,69</b>

**PREFEITURA MUNICIPAL DE CHAPADINHA**

AV PRESIDENTE VARGAS - CNPJ:06117709/0001-58

Orçamento Programa - Exercício de 2022

Anexo 02

Página 27

**NATUREZA DA DESPESA POR ORGÃO E UNIDADE**

PODER 02 PODER EXECUTIVO						
ORGÃO 16 SECRETARIA MUNICIPAL DE MEIO AMBIENTE						
UNIDADE 00 SECRETARIA MUNICIPAL DE MEIO AMBIENTE						
Código	Especificação	F.R.-C.A.	Elemento	Modalidade	Grupo	Categoria Econômica
3.0.00.00	DESPESAS CORRENTES					134.856,88
3.1.00.00	PESSOAL E ENCARGOS SOCIAIS				73.854,90	
3.1.90.00	APLICAÇÕES DIRETAS			66.488,97		
3.1.90.04	CONTRATAÇÃO POR TEMPO DETERMINADO	1.500.0.001.001	6.199,87			
3.1.90.11	VENCIMENTOS E VANTAGENS FIXAS - PESSOAL CIVIL	1.500.0.001.001	60.289,10			
3.1.91.00	APLICAÇÕES DIRETAS- INTRA-ORÇAMENTÁRIAS			7.365,93		
3.1.91.13	OBRIGAÇÕES PATRONAIS	1.500.0.001.001	7.365,93			
3.3.00.00	OUTRAS DESPESAS CORRENTES				61.001,98	
3.3.90.00	APLICAÇÕES DIRETAS			61.001,98		
3.3.90.14	DIÁRIAS - CIVIL	1.500.0.001.001	2.992,06			
3.3.90.30	MATERIAL DE CONSUMO	1.500.0.001.001	14.846,09			
3.3.90.36	OUTROS SERVIÇOS DE TERCEIROS - PESSOA FÍSICA	1.500.0.001.001	15.914,69			
3.3.90.39	OUTROS SERVIÇOS DE TERCEIROS - PESSOA JURÍDICA	1.500.0.001.001	27.249,14			
4.0.00.00	DESPESAS DE CAPITAL					66.732,40
4.4.00.00	INVESTIMENTOS				40.188,53	
4.4.90.00	APLICAÇÕES DIRETAS			40.188,53		
4.4.90.52	EQUIPAMENTOS E MATERIAL PERMANENTE	1.500.0.001.001	13.329,13			
4.4.90.61	AQUISIÇÃO DE IMÓVEIS	1.500.0.001.001	26.859,40			
4.5.00.00	INVERSÕES FINANCEIRAS				26.543,87	
4.5.90.00	APLICAÇÕES DIRETAS			26.543,87		
4.5.90.61	AQUISIÇÃO DE IMÓVEIS	1.500.0.001.001	26.543,87			
<b>TOTAL</b>						<b>201.589,28</b>

**PREFEITURA MUNICIPAL DE CHAPADINHA**

AV PRESIDENTE VARGAS - CNPJ:06117709/0001-58

Orçamento Programa - Exercício de 2022

**NATUREZA DA DESPESA POR ORGÃO E UNIDADE**Anexo 02  
Página 28

PODER 02 PODER EXECUTIVO						
ORGÃO 16 SECRETARIA MUNICIPAL DE MEIO AMBIENTE						
UNIDADE 01 FMMA - Fundo Municipal de Meio Ambiente						
Código	Especificação	F.R.-C.A.	Elemento	Modalidade	Grupo	Categoria Econômica
3.0.00.00	DESPESAS CORRENTES					176.657,23
3.3.00.00	OUTRAS DESPESAS CORRENTES				176.657,23	
3.3.90.00	APLICAÇÕES DIRETAS			176.657,23		
3.3.90.14	DIÁRIAS - CIVIL	1.501.0.001.001	12.963,51			
3.3.90.30	MATERIAL DE CONSUMO	1.501.0.001.001	8.976,55			
3.3.90.36	OUTROS SERVIÇOS DE TERCEIROS - PESSOA FÍSICA	1.501.0.001.001	8.492,70			
3.3.90.39	OUTROS SERVIÇOS DE TERCEIROS - PESSOA JURÍDICA	1.501.0.001.001	146.224,47			
<b>TOTAL</b>						<b>176.657,23</b>

**PREFEITURA MUNICIPAL DE CHAPADINHA**

AV PRESIDENTE VARGAS - CNPJ:06117709/0001-58

Orçamento Programa - Exercício de 2022

Anexo 02  
Página 29**NATUREZA DA DESPESA POR ORGÃO E UNIDADE**

PODER 02 PODER EXECUTIVO						
ORGÃO 17 SEC. MUNIC. DE FINAN. PLANEJ. E ORÇAMENTO						
UNIDADE 00 SEC. MUNIC. DE FINAN. PLANEJ. E ORÇAMENTO						
Código	Especificação	F.R.-C.A.	Elemento	Modalidade	Grupo	Categoria Econômica
3.0.00.00	DESPESAS CORRENTES					4.515.399,11
3.1.00.00	PESSOAL E ENCARGOS SOCIAIS				1.013.853,83	
3.1.90.00	APLICAÇÕES DIRETAS			1.011.722,76		
3.1.90.04	CONTRATAÇÃO POR TEMPO DETERMINADO	1.500.0.001.001	2.569,70			
3.1.90.11	VENCIMENTOS E VANTAGENS FIXAS - PESSOAL CIVIL	1.500.0.001.001	375.524,35			
3.1.90.13	OBRIGAÇÕES PATRONAIS	1.500.0.001.001	7.963,16			
3.1.90.91	SENTENÇAS JUDICIAIS	1.500.0.001.001	625.665,55			
3.1.91.00	APLICAÇÕES DIRETAS- INTRA-ORÇAMENTÁRIAS			2.131,07		
3.1.91.13	OBRIGAÇÕES PATRONAIS	1.500.0.001.001	2.131,07			
3.2.00.00	JUROS E ENCARGOS DA DÍVIDA				37.871,77	
3.2.90.00	APLICAÇÕES DIRETAS			37.871,77		
3.2.90.21	JUROS SOBRE A DÍVIDA POR CONTRATO	1.500.0.001.001	17.963,86			
3.2.90.22	OUTROS ENCARGOS SOBRE A DÍVIDA POR CONTRATO	1.500.0.001.001	19.907,91			
3.3.00.00	OUTRAS DESPESAS CORRENTES				3.463.673,51	
3.3.71.00	TRANSFERÊNCIA A CONSÓRCIOS PÚBLICOS			1.327,19		
3.3.71.70	RATEIO PELA PARTICIPAÇÃO EM CONSÓRCIO PÚBLICO	1.500.0.001.001	1.327,19			
3.3.90.00	APLICAÇÕES DIRETAS			3.462.346,32		
3.3.90.14	DIÁRIAS - CIVIL	1.500.0.001.001	16.028,92			
3.3.90.30	MATERIAL DE CONSUMO	1.500.0.001.001	810.760,77			
3.3.90.35	SERVIÇOS DE CONSULTORIA	1.500.0.001.001	230.371,88			
3.3.90.36	OUTROS SERVIÇOS DE TERCEIROS - PESSOA FÍSICA	1.500.0.001.001	75.572,04			
3.3.90.39	OUTROS SERVIÇOS DE TERCEIROS - PESSOA JURÍDICA	1.500.0.001.001	999.047,61			
3.3.90.47	OBRIGAÇÕES TRIBUTÁRIAS E CONTRIBUTIVAS	1.500.0.001.001	548.015,82			
3.3.90.91	SENTENÇAS JUDICIAIS	1.500.0.001.001	647.963,16			
3.3.90.92	DESPESAS DE EXERCÍCIOS ANTERIORES	1.500.0.001.001	106.859,40			
3.3.90.93	INDENIZAÇÕES E RESTITUIÇÕES	1.500.0.001.001	27.726,72			
4.0.00.00	DESPESAS DE CAPITAL					474.769,20
4.4.00.00	INVESTIMENTOS				47.331,59	
4.4.90.00	APLICAÇÕES DIRETAS			47.331,59		
4.4.90.52	EQUIPAMENTOS E MATERIAL PERMANENTE	1.500.0.001.001	30.054,99			
4.4.90.93	INDENIZAÇÕES E RESTITUIÇÕES	1.500.0.001.001	17.276,60			
4.6.00.00	AMORTIZAÇÃO DA DÍVIDA				427.437,61	
4.6.90.00	APLICAÇÕES DIRETAS			427.437,61		
4.6.90.71	PRINCIPAL DA DÍVIDA CONTRATUAL RESGATADA	1.500.0.001.001	427.437,61			
<b>TOTAL</b>						<b>4.990.168,31</b>

**PREFEITURA MUNICIPAL DE CHAPADINHA**

AV PRESIDENTE VARGAS - CNPJ:06117709/0001-58

Orçamento Programa - Exercício de 2022

Anexo 02  
Página 30**NATUREZA DA DESPESA POR ORGÃO E UNIDADE**

PODER 02 PODER EXECUTIVO						
ORGÃO 17 SEC. MUNIC. DE FINAN. PLANEJ. E ORÇAMENTO						
UNIDADE 01 FUNDEMA - Fundo Estadual de Apoio ao Des. dos Municípios						
Código	Especificação	F.R.-C.A.	Elemento	Modalidade	Grupo	Categoria Econômica
4.0.00.00	DESPESAS DE CAPITAL					10.706,03
4.4.00.00	INVESTIMENTOS				10.706,03	
4.4.90.00	APLICAÇÕES DIRETAS			10.706,03		
4.4.90.51	OBRAS E INSTALAÇÕES	1.500.0.001.001	5.566,63			
4.4.90.52	EQUIPAMENTOS E MATERIAL PERMANENTE	1.500.0.001.001	5.139,40			
<b>TOTAL</b>						<b>10.706,03</b>

**PREFEITURA MUNICIPAL DE CHAPADINHA**

AV PRESIDENTE VARGAS - CNPJ:06117709/0001-58

Orçamento Programa - Exercício de 2022

Anexo 02

Página 31

**NATUREZA DA DESPESA POR ORGÃO E UNIDADE**

PODER		02 PODER EXECUTIVO				
ORGÃO		18 SECRETARIA MUNICIPAL DE TRANSPORTE				
UNIDADE		00 SECRETARIA MUNICIPAL DE TRANSPORTE				
Código	Especificação	F.R.-C.A.	Elemento	Modalidade	Grupo	Categoria Econômica
3.0.00.00	DESPESAS CORRENTES					622.640,37
3.1.00.00	PESSOAL E ENCARGOS SOCIAIS				344.866,55	
3.1.90.00	APLICAÇÕES DIRETAS			322.654,54		
3.1.90.04	CONTRATAÇÃO POR TEMPO DETERMINADO	1.500.0.001.001	4.111,52			
3.1.90.11	VENCIMENTOS E VANTAGENS FIXAS - PESSOAL CIVIL	1.500.0.001.001	318.543,02			
3.1.91.00	APLICAÇÕES DIRETAS- INTRA-ORÇAMENTÁRIAS			22.212,01		
3.1.91.13	OBRIGAÇÕES PATRONAIS	1.500.0.001.001	22.212,01			
3.3.00.00	OUTRAS DESPESAS CORRENTES				277.773,82	
3.3.90.00	APLICAÇÕES DIRETAS			277.773,82		
3.3.90.14	DIÁRIAS - CIVIL	1.500.0.001.001	8.289,35			
3.3.90.30	MATERIAL DE CONSUMO	1.500.0.001.001	95.083,06			
3.3.90.36	OUTROS SERVIÇOS DE TERCEIROS - PESSOA FÍSICA	1.500.0.001.001	44.764,72			
3.3.90.39	OUTROS SERVIÇOS DE TERCEIROS - PESSOA JURÍDICA	1.500.0.001.001	120.797,58			
3.3.90.92	DESPESAS DE EXERCÍCIOS ANTERIORES	1.500.0.001.001	8.839,11			
4.0.00.00	DESPESAS DE CAPITAL					40.692,57
4.4.00.00	INVESTIMENTOS				40.692,57	
4.4.90.00	APLICAÇÕES DIRETAS			40.692,57		
4.4.90.52	EQUIPAMENTOS E MATERIAL PERMANENTE	1.500.0.001.001	40.692,57			
<b>TOTAL</b>						<b>663.332,94</b>



**PREFEITURA MUNICIPAL DE CHAPADINHA**

AV PRESIDENTE VARGAS - CNPJ:06117709/0001-58

Orçamento Programa - Exercício de 2022

Anexo 02  
Página 32**NATUREZA DA DESPESA POR ORGÃO E UNIDADE**

PODER 02 PODER EXECUTIVO						
ORGÃO 19 SECRETARIA MUNICIPAL DE COMUNICAÇÃO						
UNIDADE 00 SECRETARIA MUNICIPAL DE COMUNICAÇÃO						
Código	Especificação	F.R.-C.A.	Elemento	Modalidade	Grupo	Categoria Econômica
3.0.00.00	DESPESAS CORRENTES					69.783,70
3.1.00.00	PESSOAL E ENCARGOS SOCIAIS				16.713,98	
3.1.90.00	APLICAÇÕES DIRETAS			15.205,73		
3.1.90.04	CONTRATAÇÃO POR TEMPO DETERMINADO	1.500.0.001.001	2.569,70			
3.1.90.11	VENCIMENTOS E VANTAGENS FIXAS - PESSOAL CIVIL	1.500.0.001.001	12.636,03			
3.1.91.00	APLICAÇÕES DIRETAS- INTRA-ORÇAMENTÁRIAS			1.508,25		
3.1.91.13	OBRIGAÇÕES PATRONAIS	1.500.0.001.001	1.508,25			
3.3.00.00	OUTRAS DESPESAS CORRENTES				53.069,72	
3.3.90.00	APLICAÇÕES DIRETAS			53.069,72		
3.3.90.14	DIÁRIAS - CIVIL	1.500.0.001.001	1.508,25			
3.3.90.30	MATERIAL DE CONSUMO	1.500.0.001.001	14.731,85			
3.3.90.36	OUTROS SERVIÇOS DE TERCEIROS - PESSOA FÍSICA	1.500.0.001.001	14.731,85			
3.3.90.39	OUTROS SERVIÇOS DE TERCEIROS - PESSOA JURÍDICA	1.500.0.001.001	22.097,77			
4.0.00.00	DESPESAS DE CAPITAL					27.670,25
4.4.00.00	INVESTIMENTOS				27.670,25	
4.4.90.00	APLICAÇÕES DIRETAS			27.670,25		
4.4.90.52	EQUIPAMENTOS E MATERIAL PERMANENTE	1.500.0.001.001	27.670,25			
<b>TOTAL</b>						<b>97.453,95</b>

**PREFEITURA MUNICIPAL DE CHAPADINHA**

AV PRESIDENTE VARGAS - CNPJ:06117709/0001-58

Orçamento Programa - Exercício de 2022

Anexo 02

Página 33

**NATUREZA DA DESPESA POR ORGÃO E UNIDADE**

PODER 02 PODER EXECUTIVO						
ORGÃO 20 SECRETARIA MUNICIPAL DE CULTURA						
UNIDADE 00 SECRETARIA MUNICIPAL DE CULTURA						
Código	Especificação	F.R.-C.A.	Elemento	Modalidade	Grupo	Categoria Econômica
3.0.00.00	DESPESAS CORRENTES					1.216.615,62
3.1.00.00	PESSOAL E ENCARGOS SOCIAIS				68.181,93	
3.1.90.00	APLICAÇÕES DIRETAS			65.602,56		
3.1.90.04	CONTRATAÇÃO POR TEMPO DETERMINADO	1.500.0.001.001	2.569,70			
3.1.90.11	VENCIMENTOS E VANTAGENS FIXAS - PESSOAL CIVIL	1.500.0.001.001	63.032,86			
3.1.91.00	APLICAÇÕES DIRETAS- INTRA-ORÇAMENTÁRIAS			2.579,37		
3.1.91.13	OBRIGAÇÕES PATRONAIS	1.500.0.001.001	2.579,37			
3.3.00.00	OUTRAS DESPESAS CORRENTES				1.148.433,69	
3.3.50.00	TRANSFERÊNCIAS A INSTITUIÇÕES PRIVADAS SEM FINS LUCRATIVOS			10.505,39		
3.3.50.43	SUBVENÇÕES SOCIAIS	1.500.0.001.001	10.505,39			
3.3.90.00	APLICAÇÕES DIRETAS			1.137.928,30		
3.3.90.14	DIÁRIAS - CIVIL	1.500.0.001.001	2.137,19			
3.3.90.30	MATERIAL DE CONSUMO	1.500.0.001.001	89.904,52			
3.3.90.31	PREMIAÇÕES CULTURAIS, ARTÍSTICAS, CIENTÍFICAS, DESPORTIVAS E	1.500.0.001.001	19.907,91			
3.3.90.32	MATERIAL, BEM OU SERVIÇO PARA DISTRIBUIÇÃO GRATUITA	1.500.0.001.001	24.195,55			
3.3.90.36	OUTROS SERVIÇOS DE TERCEIROS - PESSOA FÍSICA	1.500.0.001.001	32.392,16			
3.3.90.39	OUTROS SERVIÇOS DE TERCEIROS - PESSOA JURÍDICA	1.500.0.001.001	969.390,97			
4.0.00.00	DESPESAS DE CAPITAL					121.662,20
4.4.00.00	INVESTIMENTOS				121.662,20	
4.4.90.00	APLICAÇÕES DIRETAS			121.662,20		
4.4.90.51	OBRAS E INSTALAÇÕES	1.500.0.001.001	50.000,00			
4.4.90.52	EQUIPAMENTOS E MATERIAL PERMANENTE	1.500.0.001.001	71.662,20			
<b>TOTAL</b>						<b>1.338.277,82</b>

**PREFEITURA MUNICIPAL DE CHAPADINHA**

AV PRESIDENTE VARGAS - CNPJ:06117709/0001-58

Anexo 02

Página 34

Orçamento Programa - Exercício de 2022

**NATUREZA DA DESPESA POR ORGÃO E UNIDADE**

Código	Especificação	F.R.-C.A.	Elemento	Modalidade	Grupo	Categoria Econômica
PODER	02 PODER EXECUTIVO					
ORGÃO	20 SECRETARIA MUNICIPAL DE CULTURA					
UNIDADE	01 FUNDO MUNICIPAL DE CULTURA - FMC					
3.0.00.00	DESPESAS CORRENTES					365.533,26
3.1.00.00	PESSOAL E ENCARGOS SOCIAIS				181.189,78	
3.1.90.00	APLICAÇÕES DIRETAS			178.887,72		
3.1.90.04	CONTRATAÇÃO POR TEMPO DETERMINADO	1.500.0.001.001	2.569,70			
3.1.90.11	VENCIMENTOS E VANTAGENS FIXAS - PESSOAL CIVIL	1.500.0.001.001	160.289,10			
3.1.90.13	OBRIGAÇÕES PATRONAIS	1.500.0.001.001	16.028,92			
3.1.91.00	APLICAÇÕES DIRETAS- INTRA-ORÇAMENTÁRIAS			2.302,06		
3.1.91.13	OBRIGAÇÕES PATRONAIS	1.500.0.001.001	2.302,06			
3.3.00.00	OUTRAS DESPESAS CORRENTES				184.343,48	
3.3.50.00	TRANSFERÊNCIAS A INSTITUIÇÕES PRIVADAS SEM FINS LUCRATIVOS			26.859,40		
3.3.50.43	SUBVENÇÕES SOCIAIS	1.500.0.001.001	26.859,40			
3.3.90.00	APLICAÇÕES DIRETAS			157.484,08		
3.3.90.14	DIÁRIAS - CIVIL	1.500.0.001.001	1.531,14			
3.3.90.30	MATERIAL DE CONSUMO	1.500.0.001.001	15.999,40			
3.3.90.31	PREMIAÇÕES CULTURAIS, ARTÍSTICAS, CIENTÍFICAS, DESPORTIVAS E	1.500.0.001.001	45.487,52			
3.3.90.32	MATERIAL, BEM OU SERVIÇO PARA DISTRIBUIÇÃO GRATUITA	1.500.0.001.001	45.487,52			
3.3.90.36	OUTROS SERVIÇOS DE TERCEIROS - PESSOA FÍSICA	1.500.0.001.001	43.429,72			
3.3.90.39	OUTROS SERVIÇOS DE TERCEIROS - PESSOA JURÍDICA	1.500.0.001.001	5.548,78			
4.0.00.00	DESPESAS DE CAPITAL					6.884,80
4.4.00.00	INVESTIMENTOS				6.884,80	
4.4.90.00	APLICAÇÕES DIRETAS			6.884,80		
4.4.90.52	EQUIPAMENTOS E MATERIAL PERMANENTE	1.500.0.001.001	6.884,80			
<b>TOTAL</b>						<b>372.418,06</b>

**PREFEITURA MUNICIPAL DE CHAPADINHA**

AV PRESIDENTE VARGAS - CNPJ:06117709/0001-58

Orçamento Programa - Exercício de 2022

Anexo 02

Página 35

**NATUREZA DA DESPESA POR ORGÃO E UNIDADE**

PODER 02 PODER EXECUTIVO						
ORGÃO 21 SECRETARIA MUNICIPAL DE TURISMO						
UNIDADE 00 SECRETARIA MUNICIPAL DE TURISMO						
Código	Especificação	F.R.-C.A.	Elemento	Modalidade	Grupo	Categoria Econômica
3.0.00.00	DESPESAS CORRENTES					55.303,75
3.1.00.00	PESSOAL E ENCARGOS SOCIAIS				32.337,45	
3.1.90.00	APLICAÇÕES DIRETAS			24.971,52		
3.1.90.04	CONTRATAÇÃO POR TEMPO DETERMINADO	1.500.0.001.001	1.541,82			
3.1.90.11	VENCIMENTOS E VANTAGENS FIXAS - PESSOAL CIVIL	1.500.0.001.001	23.429,70			
3.1.91.00	APLICAÇÕES DIRETAS- INTRA-ORÇAMENTÁRIAS			7.365,93		
3.1.91.13	OBRIGAÇÕES PATRONAIS	1.500.0.001.001	7.365,93			
3.3.00.00	OUTRAS DESPESAS CORRENTES				22.966,30	
3.3.90.00	APLICAÇÕES DIRETAS			22.966,30		
3.3.90.14	DIÁRIAS - CIVIL	1.500.0.001.001	5.342,98			
3.3.90.30	MATERIAL DE CONSUMO	1.500.0.001.001	1.262,73			
3.3.90.36	OUTROS SERVIÇOS DE TERCEIROS - PESSOA FÍSICA	1.500.0.001.001	7.365,93			
3.3.90.39	OUTROS SERVIÇOS DE TERCEIROS - PESSOA JURÍDICA	1.500.0.001.001	8.994,66			
4.0.00.00	DESPESAS DE CAPITAL					24.399,05
4.4.00.00	INVESTIMENTOS				24.399,05	
4.4.90.00	APLICAÇÕES DIRETAS			24.399,05		
4.4.90.51	OBRAS E INSTALAÇÕES	1.500.0.001.001	17.481,48			
4.4.90.52	EQUIPAMENTOS E MATERIAL PERMANENTE	1.500.0.001.001	6.917,57			
<b>TOTAL</b>						<b>79.702,80</b>

**PREFEITURA MUNICIPAL DE CHAPADINHA**

AV PRESIDENTE VARGAS - CNPJ:06117709/0001-58

Orçamento Programa - Exercício de 2022

Anexo 02

Página 36

**NATUREZA DA DESPESA POR ORGÃO E UNIDADE**

PODER 02 PODER EXECUTIVO						
ORGÃO 22 SEC. MUN. POLIT. PROM. IGUALDADE RACIAL						
UNIDADE 00 SEC. MUN. POLIT. PROM. IGUALDADE RACIAL						
Código	Especificação	F.R.-C.A.	Elemento	Modalidade	Grupo	Categoria Econômica
3.0.00.00	DESPESAS CORRENTES					71.124,57
3.1.00.00	PESSOAL E ENCARGOS SOCIAIS				49.787,00	
3.1.90.00	APLICAÇÕES DIRETAS			45.367,45		
3.1.90.04	CONTRATAÇÃO POR TEMPO DETERMINADO	1.500.0.001.001	6.370,86			
3.1.90.11	VENCIMENTOS E VANTAGENS FIXAS - PESSOAL CIVIL	1.500.0.001.001	38.996,59			
3.1.91.00	APLICAÇÕES DIRETAS- INTRA-ORÇAMENTÁRIAS			4.419,55		
3.1.91.13	OBRIGAÇÕES PATRONAIS	1.500.0.001.001	4.419,55			
3.3.00.00	OUTRAS DESPESAS CORRENTES				21.337,57	
3.3.90.00	APLICAÇÕES DIRETAS			21.337,57		
3.3.90.14	DIÁRIAS - CIVIL	1.500.0.001.001	5.342,98			
3.3.90.30	MATERIAL DE CONSUMO	1.500.0.001.001	1.262,73			
3.3.90.36	OUTROS SERVIÇOS DE TERCEIROS - PESSOA FÍSICA	1.500.0.001.001	7.365,93			
3.3.90.39	OUTROS SERVIÇOS DE TERCEIROS - PESSOA JURÍDICA	1.500.0.001.001	7.365,93			
4.0.00.00	DESPESAS DE CAPITAL					6.917,57
4.4.00.00	INVESTIMENTOS				6.917,57	
4.4.90.00	APLICAÇÕES DIRETAS			6.917,57		
4.4.90.52	EQUIPAMENTOS E MATERIAL PERMANENTE	1.500.0.001.001	6.917,57			
<b>TOTAL</b>						<b>78.042,14</b>

**PREFEITURA MUNICIPAL DE CHAPADINHA**

AV PRESIDENTE VARGAS - CNPJ:06117709/0001-58

Anexo 02

Página 37

Orçamento Programa - Exercício de 2022

**NATUREZA DA DESPESA POR ORGÃO E UNIDADE**

PODER 02 PODER EXECUTIVO						
ORGÃO 23 INSTITUTO DE PREVIDENCIA DE CHAPADINHA						
UNIDADE 00 INSTITUTO DE PREVIDENCIA DE CHAPADINHA						
Código	Especificação	F.R.-C.A.	Elemento	Modalidade	Grupo	Categoria Econômica
3.0.00.00	DESPESAS CORRENTES					406.880,00
3.0.00.00	DESPESAS CORRENTES					16.047.164,27
3.1.00.00	PESSOAL E ENCARGOS SOCIAIS				14.027.638,31	
3.1.90.00	APLICAÇÕES DIRETAS			13.998.174,61		
3.1.90.01	APOSENTADORIAS, RESERVA REMUNERADA E REFORMAS	1.800.0.091.001	11.791.314,37			
3.1.90.03	PENSÕES	1.800.0.091.001	1.370.000,00			
3.1.90.05	OUTROS BENEFÍCIOS PREVIDENCIÁRIOS	1.800.0.091.001	23.280,62			
3.1.90.11	VENCIMENTOS E VANTAGENS FIXAS - PESSOAL CIVIL	1.800.0.091.001	813.579,62			
3.1.91.00	APLICAÇÕES DIRETAS- INTRA-ORÇAMENTÁRIAS			29.463,70		
3.1.91.13	OBRIGAÇÕES PATRONAIS	1.800.0.091.001	29.463,70			
3.3.00.00	OUTRAS DESPESAS CORRENTES				2.426.405,96	
3.3.90.00	APLICAÇÕES DIRETAS			2.426.405,96		
3.3.90.14	DIÁRIAS - CIVIL	1.800.0.091.001	58.927,40			
3.3.90.30	MATERIAL DE CONSUMO	1.800.0.091.001	94.305,23			
3.3.90.30	MATERIAL DE CONSUMO	1.802.0.091.001	101.720,00			
3.3.90.35	SERVIÇOS DE CONSULTORIA	1.800.0.091.001	7.365,93			
3.3.90.35	SERVIÇOS DE CONSULTORIA	1.802.0.091.001	101.720,00			
3.3.90.36	OUTROS SERVIÇOS DE TERCEIROS - PESSOA FÍSICA	1.800.0.091.001	14.731,85			
3.3.90.36	OUTROS SERVIÇOS DE TERCEIROS - PESSOA FÍSICA	1.802.0.091.001	101.720,00			
3.3.90.39	OUTROS SERVIÇOS DE TERCEIROS - PESSOA JURÍDICA	1.800.0.091.001	44.195,55			
3.3.90.39	OUTROS SERVIÇOS DE TERCEIROS - PESSOA JURÍDICA	1.802.0.091.001	101.720,00			
3.3.90.92	DESPESAS DE EXERCÍCIOS ANTERIORES	1.800.0.091.001	1.800.000,00			
4.0.00.00	DESPESAS DE CAPITAL					40.991,27
4.4.00.00	INVESTIMENTOS				40.991,27	
4.4.90.00	APLICAÇÕES DIRETAS			40.991,27		
4.4.90.52	EQUIPAMENTOS E MATERIAL PERMANENTE	1.800.0.091.001	40.991,27			
9.0.00.00	RESERVA DE CONTINGÊNCIA					661.714,03
9.9.00.00	RESERVA DE CONTINGÊNCIA				661.714,03	
9.9.99.00	RESERVA DE CONTINGÊNCIA			661.714,03		
9.9.99.99	RESERVA DE CONTINGÊNCIA	1.800.0.091.001	661.714,03			
<b>TOTAL</b>						<b>17.156.749,57</b>

**PREFEITURA MUNICIPAL DE CHAPADINHA**

AV PRESIDENTE VARGAS - CNPJ:06117709/0001-58

Anexo 02

Página 38

Orçamento Programa - Exercício de 2022

**NATUREZA DA DESPESA POR ORGÃO E UNIDADE**

PODER 02 PODER EXECUTIVO						
ORGÃO 24 SECRETARIA MUNICIPAL DE INDÚSTRIA E COMÉRCIO						
UNIDADE 00 SECRETARIA MUNICIPAL DE INDÚSTRIA E COMÉRCIO						
Código	Especificação	F.R.-C.A.	Elemento	Modalidade	Grupo	Categoria Econômica
3.0.00.00	DESPESAS CORRENTES					1.700,00
3.0.00.00	DESPESAS CORRENTES					57.037,52
3.1.00.00	PESSOAL E ENCARGOS SOCIAIS				28.006,36	
3.1.90.00	APLICAÇÕES DIRETAS			25.458,02		
3.1.90.04	CONTRATAÇÃO POR TEMPO DETERMINADO	1.500.0.001.001	2.569,70			
3.1.90.11	VENCIMENTOS E VANTAGENS FIXAS - PESSOAL CIVIL	1.500.0.001.001	17.545,34			
3.1.90.13	OBRIGAÇÕES PATRONAIS	1.500.0.001.001	5.342,98			
3.1.91.00	APLICAÇÕES DIRETAS- INTRA-ORÇAMENTÁRIAS			2.548,34		
3.1.91.13	OBRIGAÇÕES PATRONAIS	1.500.0.001.001	2.548,34			
3.3.00.00	OUTRAS DESPESAS CORRENTES				30.731,16	
3.3.90.00	APLICAÇÕES DIRETAS			30.731,16		
3.3.90.14	DIÁRIAS - CIVIL	1.500.0.001.001	3.740,08			
3.3.90.30	MATERIAL DE CONSUMO	1.500.0.001.001	1.598,31			
3.3.90.36	OUTROS SERVIÇOS DE TERCEIROS - PESSOA FÍSICA	1.500.0.001.001	22.664,89			
3.3.90.39	OUTROS SERVIÇOS DE TERCEIROS - PESSOA JURÍDICA	1.500.0.001.001	1.027,88			
3.3.90.39	OUTROS SERVIÇOS DE TERCEIROS - PESSOA JURÍDICA	1.700.0.001.001	1.700,00			
4.0.00.00	DESPESAS DE CAPITAL					14.145,43
4.4.00.00	INVESTIMENTOS				14.145,43	
4.4.90.00	APLICAÇÕES DIRETAS			14.145,43		
4.4.90.51	OBRAS E INSTALAÇÕES	1.500.0.001.001	5.621,30			
4.4.90.52	EQUIPAMENTOS E MATERIAL PERMANENTE	1.500.0.001.001	8.524,13			
<b>TOTAL</b>						<b>72.882,95</b>

**PREFEITURA MUNICIPAL DE CHAPADINHA**

AV PRESIDENTE VARGAS - CNPJ:06117709/0001-58

Orçamento Programa - Exercício de 2022

**NATUREZA DA DESPESA POR ORGÃO E UNIDADE**

Anexo 02

Página 39

PODER 02 PODER EXECUTIVO						
ORGÃO 26 FUNDO MUNICIPAL DA INFANCIA E ADOLESCENCIA						
UNIDADE 00 FUNDO MUNICIPAL DA INFANCIA E ADOLESCENCIA						
Código	Especificação	F.R.-C.A.	Elemento	Modalidade	Grupo	Categoria Econômica
3.0.00.00	DESPESAS CORRENTES					35.206,60
3.3.00.00	OUTRAS DESPESAS CORRENTES				35.206,60	
3.3.50.00	TRANSFERÊNCIAS A INSTITUIÇÕES PRIVADAS SEM FINS LUCRATIVOS			21.371,88		
3.3.50.43	SUBVENÇÕES SOCIAIS	1.501.0.083.001	21.371,88			
3.3.90.00	APLICAÇÕES DIRETAS			13.834,72		
3.3.90.30	MATERIAL DE CONSUMO	1.501.0.083.001	6.588,41			
3.3.90.36	OUTROS SERVIÇOS DE TERCEIROS - PESSOA FÍSICA	1.501.0.083.001	6.151,25			
3.3.90.39	OUTROS SERVIÇOS DE TERCEIROS - PESSOA JURÍDICA	1.501.0.083.001	1.095,06			
4.0.00.00	DESPESAS DE CAPITAL					1.198,34
4.4.00.00	INVESTIMENTOS				1.198,34	
4.4.90.00	APLICAÇÕES DIRETAS			1.198,34		
4.4.90.52	EQUIPAMENTOS E MATERIAL PERMANENTE	1.501.0.083.001	1.198,34			
<b>TOTAL</b>						<b>36.404,94</b>



**PREFEITURA MUNICIPAL DE CHAPADINHA**

AV PRESIDENTE VARGAS - CNPJ:06117709/0001-58

Orçamento Programa - Exercício de 2022

Anexo 02  
Página 40**NATUREZA DA DESPESA POR ORGÃO E UNIDADE**

PODER 02 PODER EXECUTIVO						
ORGÃO 29 SEC. EXT. MUN. DA AGRIC. FAMIL., DESENV. AGR E APOIO PEQ AGR						
UNIDADE 00 SEC. EXT. MUN. DA AGRIC. FAMILIAR, DESENV. AGR E APOIO AGRIC						
Código	Especificação	F.R.-C.A.	Elemento	Modalidade	Grupo	Categoria Econômica
3.0.00.00	DESPESAS CORRENTES					34.820,89
3.1.00.00	PESSOAL E ENCARGOS SOCIAIS				19.257,09	
3.1.90.00	APLICAÇÕES DIRETAS			19.257,09		
3.1.90.11	VENCIMENTOS E VANTAGENS FIXAS - PESSOAL CIVIL	1.500.0.001.001	10.708,34			
3.1.90.13	OBRIGAÇÕES PATRONAIS	1.500.0.001.001	8.548,75			
3.3.00.00	OUTRAS DESPESAS CORRENTES				15.563,80	
3.3.90.00	APLICAÇÕES DIRETAS			15.563,80		
3.3.90.14	DIÁRIAS - CIVIL	1.500.0.001.001	1.347,95			
3.3.90.30	MATERIAL DE CONSUMO	1.500.0.001.001	2.365,15			
3.3.90.36	OUTROS SERVIÇOS DE TERCEIROS - PESSOA FÍSICA	1.500.0.001.001	10.502,75			
3.3.90.39	OUTROS SERVIÇOS DE TERCEIROS - PESSOA JURÍDICA	1.500.0.001.001	1.347,95			
4.0.00.00	DESPESAS DE CAPITAL					1.347,95
4.4.00.00	INVESTIMENTOS				1.347,95	
4.4.90.00	APLICAÇÕES DIRETAS			1.347,95		
4.4.90.52	EQUIPAMENTOS E MATERIAL PERMANENTE	1.500.0.001.001	1.347,95			
<b>TOTAL</b>						<b>36.168,84</b>

**PREFEITURA MUNICIPAL DE CHAPADINHA**

AV PRESIDENTE VARGAS - CNPJ:06117709/0001-58

Orçamento Programa - Exercício de 2022

Anexo 02  
Página 41**NATUREZA DA DESPESA POR ORGÃO E UNIDADE**

PODER 02 PODER EXECUTIVO						
ORGÃO 30 SEC DO TRABALHO E DA ECONOMIA SOLIDARIA						
UNIDADE 00 SEC DO TRABALHO E DA ECONOMIA SOLIDARIA						
Código	Especificação	F.R.-C.A.	Elemento	Modalidade	Grupo	Categoria Econômica
3.0.00.00	DESPESAS CORRENTES					34.820,89
3.1.00.00	PESSOAL E ENCARGOS SOCIAIS				19.257,09	
3.1.90.00	APLICAÇÕES DIRETAS			19.257,09		
3.1.90.11	VENCIMENTOS E VANTAGENS FIXAS - PESSOAL CIVIL	1.500.0.001.001	10.708,34			
3.1.90.13	OBRIGAÇÕES PATRONAIS	1.500.0.001.001	8.548,75			
3.3.00.00	OUTRAS DESPESAS CORRENTES				15.563,80	
3.3.90.00	APLICAÇÕES DIRETAS			15.563,80		
3.3.90.14	DIÁRIAS - CIVIL	1.500.0.001.001	1.347,95			
3.3.90.30	MATERIAL DE CONSUMO	1.500.0.001.001	2.365,15			
3.3.90.36	OUTROS SERVIÇOS DE TERCEIROS - PESSOA FÍSICA	1.500.0.001.001	10.502,75			
3.3.90.39	OUTROS SERVIÇOS DE TERCEIROS - PESSOA JURÍDICA	1.500.0.001.001	1.347,95			
4.0.00.00	DESPESAS DE CAPITAL					1.347,95
4.4.00.00	INVESTIMENTOS				1.347,95	
4.4.90.00	APLICAÇÕES DIRETAS			1.347,95		
4.4.90.52	EQUIPAMENTOS E MATERIAL PERMANENTE	1.500.0.001.001	1.347,95			
<b>TOTAL</b>						<b>36.168,84</b>

**PREFEITURA MUNICIPAL DE CHAPADINHA**

AV PRESIDENTE VARGAS - CNPJ:06117709/0001-58

Orçamento Programa - Exercício de 2022

Anexo 02

Página 42

**NATUREZA DA DESPESA POR ORGÃO E UNIDADE**

PODER 02 PODER EXECUTIVO						
ORGÃO 31 SEC. EXT. DA JUVENTUDE						
UNIDADE 00 SEC. EXT. DA JUVENTUDE						
Código	Especificação	F.R.-C.A.	Elemento	Modalidade	Grupo	Categoria Econômica
3.0.00.00	DESPESAS CORRENTES					29.150,09
3.1.00.00	PESSOAL E ENCARGOS SOCIAIS				18.586,29	
3.1.90.00	APLICAÇÕES DIRETAS			18.586,29		
3.1.90.11	VENCIMENTOS E VANTAGENS FIXAS - PESSOAL CIVIL	1.500.0.001.001	15.037,54			
3.1.90.13	OBRIGAÇÕES PATRONAIS	1.500.0.001.001	3.548,75			
3.3.00.00	OUTRAS DESPESAS CORRENTES				10.563,80	
3.3.90.00	APLICAÇÕES DIRETAS			10.563,80		
3.3.90.14	DIÁRIAS - CIVIL	1.500.0.001.001	1.347,95			
3.3.90.30	MATERIAL DE CONSUMO	1.500.0.001.001	2.365,15			
3.3.90.36	OUTROS SERVIÇOS DE TERCEIROS - PESSOA FÍSICA	1.500.0.001.001	5.502,75			
3.3.90.39	OUTROS SERVIÇOS DE TERCEIROS - PESSOA JURÍDICA	1.500.0.001.001	1.347,95			
4.0.00.00	DESPESAS DE CAPITAL					1.347,95
4.4.00.00	INVESTIMENTOS				1.347,95	
4.4.90.00	APLICAÇÕES DIRETAS			1.347,95		
4.4.90.52	EQUIPAMENTOS E MATERIAL PERMANENTE	1.500.0.001.001	1.347,95			
<b>TOTAL</b>						<b>30.498,04</b>

**PREFEITURA MUNICIPAL DE CHAPADINHA**

AV PRESIDENTE VARGAS - CNPJ:06117709/0001-58

Orçamento Programa - Exercício de 2022

Anexo 02  
Página 43**NATUREZA DA DESPESA POR ORGÃO E UNIDADE**

PODER 02 PODER EXECUTIVO						
ORGÃO 32 SEC. EXT. DA ARTICULACAO POLITICA						
UNIDADE 00 SEC. EXT. DA ARTICULACAO POLITICA						
Código	Especificação	F.R.-C.A.	Elemento	Modalidade	Grupo	Categoria Econômica
3.0.00.00	DESPESAS CORRENTES					18.150,09
3.1.00.00	PESSOAL E ENCARGOS SOCIAIS				9.586,29	
3.1.90.00	APLICAÇÕES DIRETAS			9.586,29		
3.1.90.11	VENCIMENTOS E VANTAGENS FIXAS - PESSOAL CIVIL	1.500.0.001.001	1.037,54			
3.1.90.13	OBRIGAÇÕES PATRONAIS	1.500.0.001.001	8.548,75			
3.3.00.00	OUTRAS DESPESAS CORRENTES				8.563,80	
3.3.90.00	APLICAÇÕES DIRETAS			8.563,80		
3.3.90.14	DIÁRIAS - CIVIL	1.500.0.001.001	1.347,95			
3.3.90.30	MATERIAL DE CONSUMO	1.500.0.001.001	2.365,15			
3.3.90.36	OUTROS SERVIÇOS DE TERCEIROS - PESSOA FÍSICA	1.500.0.001.001	3.502,75			
3.3.90.39	OUTROS SERVIÇOS DE TERCEIROS - PESSOA JURÍDICA	1.500.0.001.001	1.347,95			
4.0.00.00	DESPESAS DE CAPITAL					1.347,95
4.4.00.00	INVESTIMENTOS				1.347,95	
4.4.90.00	APLICAÇÕES DIRETAS			1.347,95		
4.4.90.52	EQUIPAMENTOS E MATERIAL PERMANENTE	1.500.0.001.001	1.347,95			
<b>TOTAL</b>						<b>19.498,04</b>

**PREFEITURA MUNICIPAL DE CHAPADINHA**

AV PRESIDENTE VARGAS - CNPJ:06117709/0001-58

Orçamento Programa - Exercício de 2022

Anexo 02  
Página 44**NATUREZA DA DESPESA POR ORGÃO E UNIDADE**

PODER		02 PODER EXECUTIVO				
ORGÃO		33 SECRETARIA DE SEGURANÇA PÚBLICA, DEFESA SOCIAL E TRANSITO				
UNIDADE		00 SECRETARIA DE SEGURANÇA PÚBLICA, DEFESA SOCIAL E TRÂNSITO				
Código	Especificação	F.R.-C.A.	Elemento	Modalidade	Grupo	Categoria Econômica
3.0.00.00	DESPESAS CORRENTES					157.799,54
3.1.00.00	PESSOAL E ENCARGOS SOCIAIS				89.258,50	
3.1.90.00	APLICAÇÕES DIRETAS			82.887,64		
3.1.90.04	CONTRATAÇÃO POR TEMPO DETERMINADO	1.500.0.001.001	2.569,70			
3.1.90.11	VENCIMENTOS E VANTAGENS FIXAS - PESSOAL CIVIL	1.500.0.001.001	80.317,94			
3.1.91.00	APLICAÇÕES DIRETAS- INTRA-ORÇAMENTÁRIAS			6.370,86		
3.1.91.13	OBRIGAÇÕES PATRONAIS	1.500.0.001.001	6.370,86			
3.3.00.00	OUTRAS DESPESAS CORRENTES				68.541,04	
3.3.90.00	APLICAÇÕES DIRETAS			68.541,04		
3.3.90.14	DIÁRIAS - CIVIL	1.500.0.001.001	3.205,78			
3.3.90.30	MATERIAL DE CONSUMO	1.500.0.001.001	48.086,74			
3.3.90.36	OUTROS SERVIÇOS DE TERCEIROS - PESSOA FÍSICA	1.500.0.001.001	7.365,93			
3.3.90.39	OUTROS SERVIÇOS DE TERCEIROS - PESSOA JURÍDICA	1.500.0.001.001	7.365,93			
3.3.90.92	DESPESAS DE EXERCÍCIOS ANTERIORES	1.500.0.001.001	2.516,66			
4.0.00.00	DESPESAS DE CAPITAL					2.569,70
4.4.00.00	INVESTIMENTOS				2.569,70	
4.4.90.00	APLICAÇÕES DIRETAS			2.569,70		
4.4.90.52	EQUIPAMENTOS E MATERIAL PERMANENTE	1.500.0.001.001	2.569,70			
<b>TOTAL</b>						<b>160.369,24</b>

**PREFEITURA MUNICIPAL DE CHAPADINHA**

AV PRESIDENTE VARGAS - CNPJ:06117709/0001-58

Orçamento Programa - Exercício de 2022

Anexo 02

Página 45

**NATUREZA DA DESPESA POR ORGÃO E UNIDADE**

PODER 02 PODER EXECUTIVO						
ORGÃO 33 SECRETARIA DE SEGURANÇA PÚBLICA, DEFESA SOCIAL E TRANSITO						
UNIDADE 01 FUNDO MUNICIPAL DE SEG. PÚBLICA, DEFESA SOCIAL E TRANSITO						
Código	Especificação	F.R.-C.A.	Elemento	Modalidade	Grupo	Categoria Econômica
3.0.00.00	DESPESAS CORRENTES					226.562,82
3.1.00.00	PESSOAL E ENCARGOS SOCIAIS				36.103,64	
3.1.90.00	APLICAÇÕES DIRETAS			33.801,58		
3.1.90.11	VENCIMENTOS E VANTAGENS FIXAS - PESSOAL CIVIL	1.500.0.001.001	23.429,70			
3.1.90.13	OBRIGAÇÕES PATRONAIS	1.500.0.001.001	10.371,88			
3.1.91.00	APLICAÇÕES DIRETAS- INTRA-ORÇAMENTÁRIAS			2.302,06		
3.1.91.13	OBRIGAÇÕES PATRONAIS	1.500.0.001.001	2.302,06			
3.3.00.00	OUTRAS DESPESAS CORRENTES				190.459,18	
3.3.90.00	APLICAÇÕES DIRETAS			190.459,18		
3.3.90.14	DIÁRIAS - CIVIL	1.500.0.001.001	6.884,80			
3.3.90.30	MATERIAL DE CONSUMO	1.500.0.001.001	32.057,92			
3.3.90.36	OUTROS SERVIÇOS DE TERCEIROS - PESSOA FÍSICA	1.500.0.001.001	76.714,86			
3.3.90.39	OUTROS SERVIÇOS DE TERCEIROS - PESSOA JURÍDICA	1.500.0.001.001	74.801,60			
4.0.00.00	DESPESAS DE CAPITAL					24.200,00
4.4.00.00	INVESTIMENTOS				24.200,00	
4.4.90.00	APLICAÇÕES DIRETAS			24.200,00		
4.4.90.52	EQUIPAMENTOS E MATERIAL PERMANENTE	1.500.0.001.001	24.200,00			
<b>TOTAL</b>						<b>250.762,82</b>

**PREFEITURA MUNICIPAL DE CHAPADINHA**

AV PRESIDENTE VARGAS - CNPJ:06117709/0001-58

Orçamento Programa - Exercício de 2022

Anexo 02  
Página 46**NATUREZA DA DESPESA POR ORGÃO E UNIDADE**

PODER 90 RESERVA DE CONTINGÊNCIA						
ORGÃO 99 RESERVA DE CONTIGENCIA						
UNIDADE 00 RESERVA DE CONTIGENCIA						
Código	Especificação	F.R.-C.A.	Elemento	Modalidade	Grupo	Categoria Econômica
9.0.00.00	RESERVA DE CONTINGÊNCIA					1.602.891,04
9.9.00.00	RESERVA DE CONTINGÊNCIA				1.602.891,04	
9.9.99.00	RESERVA DE CONTINGÊNCIA			1.602.891,04		
9.9.99.99	RESERVA DE CONTINGÊNCIA	1.500.0.001.001	1.602.891,04			
<b>TOTAL</b>						<b>1.602.891,04</b>
<b>TOTAL GERAL</b>						<b>207.214.507,51</b>



# PREFEITURA MUNICIPAL DE CHAPADINHA

AV PRESIDENTE VARGAS - CNPJ:06117709/0001-58

Orçamento Programa - Exercício de 2022

Anexo 06

Página 1

## PROGRAMA DE TRABALHO

(Inc.II, § 2º, Art.2º)

01 PODER LEGISLATIVO					
01 CAMARA MUNICIPAL					
Código	Especificação	Operação Especial	Projetos	Atividades	T o t a l
01	Legislativa		210.000,00	3.550.956,19	3.760.956,19
01	031 Ação Legislativa		210.000,00	3.550.956,19	3.760.956,19
01	031 0001 PROCESSO LEGISLATIVO		210.000,00	3.550.956,19	3.760.956,19
01.031.0001.1038.0000	Construção, Ampliação, Reforma e Aquisição de Equipamentos p/ Câmara Municipal		210.000,00		210.000,00
01.031.0001.2001.0000	MANUTENÇÃO DAS ATIVIDADES LEGISLATIVAS			1.700.000,00	1.700.000,00
01.031.0001.2002.0000	MANUTENÇÃO DE SERVIÇOS ADMINISTRATIVOS DA CAMARA			1.850.956,19	1.850.956,19
TOTAL		0,00	210.000,00	3.550.956,19	3.760.956,19



**PREFEITURA MUNICIPAL DE CHAPADINHA**

AV PRESIDENTE VARGAS - CNPJ:06117709/0001-58

Orçamento Programa - Exercício de 2022

Anexo 06

Página 2

**PROGRAMA DE TRABALHO**

(Inc.II, § 2º, Art.2º)

<b>02 PODER EXECUTIVO</b>					
<b>01 GABINETE DO PREFEITO</b>					
Código	Especificação	Operação Especial	Projetos	Atividades	T o t a l
04	Administração		5.220,34	682.975,52	688.195,86
04	122 Administração Geral		5.220,34	682.975,52	688.195,86
04	122 0002 ADMINISTRAÇÃO		5.220,34	682.975,52	688.195,86
04.122.0002.1040.0000	Aquisição de Equipamentos e Material Permanente		1.720,34		1.720,34
04.122.0002.1041.0000	Construção, Ampliação e Reforma de Prédio Público		3.500,00		3.500,00
04.122.0002.2003.0000	MANUTENÇÃO e FUNCIONAMENTO DO GABINETE DO PREFEITO			682.975,52	682.975,52
TOTAL		0,00	5.220,34	682.975,52	688.195,86

**PREFEITURA MUNICIPAL DE CHAPADINHA**

AV PRESIDENTE VARGAS - CNPJ:06117709/0001-58

Orçamento Programa - Exercício de 2022

Anexo 06

Página 3

**PROGRAMA DE TRABALHO**

(Inc.II, § 2º, Art.2º)

**02 PODER EXECUTIVO****02 SECRETARIA DA MULHER**

Código	Especificação	Operação Especial	Projetos	Atividades	T o t a l
14	Direitos da Cidadania		205.000,00	137.358,44	342.358,44
14	422 Direitos Individuais, Coletivos e Difusos		205.000,00	137.358,44	342.358,44
14	422 0035 POLITICA PARA AS MULHERES		205.000,00	137.358,44	342.358,44
14.422.0035.1030.0000	CONSTRUÇÃO, AMPLIAÇÃO e REFORMA DO CENTRO DE REF. e ATENDIMENTO À MULHER		50.000,00		50.000,00
14.422.0035.1031.0000	CONSTRUÇÃO, AMPLIAÇÃO e REFORMA DO ESPAÇO DA MULHER		50.000,00		50.000,00
14.422.0035.1032.0000	CONSTRUÇÃO, AMPLIAÇÃO e REFORMA DA SECRETARIA DA MULHER		50.000,00		50.000,00
14.422.0035.1033.0000	AQUISIÇÃO DE VEICULOS p/ A SECRETARIA DA MULHER		50.000,00		50.000,00
14.422.0035.1040.0000	Aquisição de Equipamentos e Material Permanente		5.000,00		5.000,00
14.422.0035.2120.0000	MANUTENÇÃO e FUNCIONAMENTO DA SECRETARIA DA MULHER			65.358,44	65.358,44
14.422.0035.2126.0000	REALIZAÇÃO DE CONFERENCIAS MUNICIPAIS			30.000,00	30.000,00
14.422.0035.2127.0000	CAPACITAÇÃO DE SERVIDORES DA SECRETARIA DA MULHER			23.000,00	23.000,00
14.422.0035.2128.0000	CAPACITAR MULHER p/ GERAÇÃO DE RENDA			19.000,00	19.000,00
<b>TOTAL</b>		0,00	205.000,00	137.358,44	342.358,44

**PREFEITURA MUNICIPAL DE CHAPADINHA**

AV PRESIDENTE VARGAS - CNPJ:06117709/0001-58

Orçamento Programa - Exercício de 2022

Anexo 06

Página 4

**PROGRAMA DE TRABALHO**

(Inc.II, § 2º, Art.2º)

**02 PODER EXECUTIVO****03 CONTROLADORIA GERAL DO MUNICIPIO**

Código	Especificação	Operação Especial	Projetos	Atividades	T o t a l
04	Administração		10.000,00	91.000,00	101.000,00
04	122 Administração Geral		10.000,00	91.000,00	101.000,00
04	122 0002 ADMINISTRAÇÃO		10.000,00	91.000,00	101.000,00
04.122.0002.1040.0000	Aquisição de Equipamentos e Material Permanente		10.000,00		10.000,00
04.122.0002.2004.0000	MANUTENÇÃO DA CONTROLADORIA GERAL DO MUNICIPIO			91.000,00	91.000,00
TOTAL		0,00	10.000,00	91.000,00	101.000,00

**PREFEITURA MUNICIPAL DE CHAPADINHA**

AV PRESIDENTE VARGAS - CNPJ:06117709/0001-58

Orçamento Programa - Exercício de 2022

Anexo 06

Página 5

**PROGRAMA DE TRABALHO**

(Inc.II, § 2º, Art.2º)

<b>02 PODER EXECUTIVO</b>					
<b>04 PROCURADORIA GERAL DO MUNICIPIO</b>					
Código	Especificação	Operação Especial	Projetos	Atividades	T o t a l
04	Administração			250.000,00	250.000,00
04	122 Administração Geral			250.000,00	250.000,00
04	122 0002 ADMINISTRAÇÃO			250.000,00	250.000,00
04.122.0002.2005.0000	MANUTENÇÃO DA PROCURADORIA GERAL DO MUNICIPIO			250.000,00	250.000,00
TOTAL		0,00	0,00	250.000,00	250.000,00

**PREFEITURA MUNICIPAL DE CHAPADINHA**

AV PRESIDENTE VARGAS - CNPJ:06117709/0001-58

Orçamento Programa - Exercício de 2022

Anexo 06

Página 6

**PROGRAMA DE TRABALHO**

(Inc.II, § 2º, Art.2º)

**02 PODER EXECUTIVO****05 OUVIDORIA GERAL DO MUNICIPIO**

Código	Especificação	Operação Especial	Projetos	Atividades	T o t a l
04	Administração		10.000,00	50.000,00	60.000,00
04	122 Administração Geral		10.000,00	50.000,00	60.000,00
04	122 0002 ADMINISTRAÇÃO		10.000,00	50.000,00	60.000,00
04.122.0002.1040.0000	Aquisição de Equipamentos e Material Permanente		10.000,00		10.000,00
04.122.0002.2006.0000	MANUTENÇÃO DA OUVIDORIA GERAL DO MUNICIPIO			50.000,00	50.000,00
TOTAL		0,00	10.000,00	50.000,00	60.000,00

**PREFEITURA MUNICIPAL DE CHAPADINHA**

AV PRESIDENTE VARGAS - CNPJ:06117709/0001-58

Orçamento Programa - Exercício de 2022

Anexo 06

Página 7

**PROGRAMA DE TRABALHO**

(Inc.II, § 2º, Art.2º)

**02 PODER EXECUTIVO****06 ASSES. ESP. ASSUNTOS EXTRAORD. BRASÍLIA**

Código	Especificação	Operação Especial	Projetos	Atividades	T o t a l
04	Administração		5.000,00	45.000,00	50.000,00
04	122 Administração Geral		5.000,00	45.000,00	50.000,00
04	122 0002 ADMINISTRAÇÃO		5.000,00	45.000,00	50.000,00
04.122.0002.1040.0000	Aquisição de Equipamentos e Material Permanente		5.000,00		5.000,00
04.122.0002.2007.0000	MANUTENÇÃO DA ASSES. ESPEC. ASSUNTOS ESTRAORD. BRASILIA			45.000,00	45.000,00
TOTAL		0,00	5.000,00	45.000,00	50.000,00

**PREFEITURA MUNICIPAL DE CHAPADINHA**

AV PRESIDENTE VARGAS - CNPJ:06117709/0001-58

Orçamento Programa - Exercício de 2022

Anexo 06

Página 8

**PROGRAMA DE TRABALHO**

(Inc.II, § 2º, Art.2º)

**02 PODER EXECUTIVO****07 SECRETARIA MUNICIPAL DE ADMINISTRAÇÃO E GESTAO DE PESSOAS**

Código	Especificação	Operação Especial	Projetos	Atividades	T o t a l
04	Administração		253.429,70	2.842.235,19	3.095.664,89
04	122 Administração Geral		253.429,70	2.842.235,19	3.095.664,89
04	122 0002 ADMINISTRAÇÃO		253.429,70	2.842.235,19	3.095.664,89
04.122.0002.1011.0000	CONSTRUÇÃO, AMPLIAÇÃO e REFORMA DA SECRETARIA DE ADMINISTRAÇÃO		50.000,00		50.000,00
04.122.0002.1037.0000	AQUISIÇÃO DE IMÓVEIS		50.000,00		50.000,00
04.122.0002.1040.0000	Aquisição de Equipamentos e Material Permanente		153.429,70		153.429,70
04.122.0002.2008.0000	CONTRIBUIÇÃO PARA O COMITE PRO BACIA HIDROGRAFICA DO RIO MUNIM.			53.964,00	53.964,00
04.122.0002.2009.0000	MANUTENÇÃO e FUNCIONAMENTO DA SECRETARIA DE ADMINISTRAÇÃO			2.739.670,51	2.739.670,51
04.122.0002.2010.0000	ELABORAÇÃO, REVISÃO DOS INSTRUMENTOS DE PLANEJAMENTO DE GOVERNO			48.600,68	48.600,68
TOTAL		0,00	253.429,70	2.842.235,19	3.095.664,89

**PREFEITURA MUNICIPAL DE CHAPADINHA**

AV PRESIDENTE VARGAS - CNPJ:06117709/0001-58

Orçamento Programa - Exercício de 2022

Anexo 06

Página 9

**PROGRAMA DE TRABALHO**

(Inc.II, § 2º, Art.2º)

**02 PODER EXECUTIVO****08 SECRETARIA DE LICITAÇÃO E COMPRAS**

Código	Especificação	Operação Especial	Projetos	Atividades	T o t a l
04	Administração		10.000,00	715.000,00	725.000,00
04	122 Administração Geral		10.000,00	715.000,00	725.000,00
04	122 0002 ADMINISTRAÇÃO		10.000,00	715.000,00	725.000,00
04.122.0002.1040.0000	Aquisição de Equipamentos e Material Permanente		10.000,00		10.000,00
04.122.0002.2012.0000	MANUTENÇÃO DA SECRETARIA DE LICITAÇÃO E COMPRAS			715.000,00	715.000,00
TOTAL		0,00	10.000,00	715.000,00	725.000,00



**PREFEITURA MUNICIPAL DE CHAPADINHA**

AV PRESIDENTE VARGAS - CNPJ:06117709/0001-58

Orçamento Programa - Exercício de 2022

Anexo 06

Página 10

**PROGRAMA DE TRABALHO**

(Inc.II, § 2º, Art.2º)

**02 PODER EXECUTIVO****09 SECRETARIA MUNICIPAL DE OBRAS, URBANISMO E MOBILIDADE URBANA**

Código	Especificação	Operação Especial	Projetos	Atividades	T o t a l
04	Administração		87.558,72	625.893,85	713.452,57
04	122 Administração Geral		87.558,72	625.893,85	713.452,57
04	122 0002 ADMINISTRAÇÃO		87.558,72	625.893,85	713.452,57
04.122.0002.1040.0000	Aquisição de Equipamentos e Material Permanente		87.558,72		87.558,72
04.122.0002.2013.0000	MANUTENÇÃO DA SECRETARIAS DE OBRAS			557.940,47	557.940,47
04.122.0002.2014.0000	MANUTENÇÃO DA SECRETARIA DE URBANISMO			67.953,38	67.953,38
15	Urbanismo		637.050,50	5.069.335,15	5.706.385,65
15	451 Infra-Estrutura Urbana		637.050,50		637.050,50
15	451 0026 OBRAS		637.050,50		637.050,50
15.451.0026.1001.0000	CONSTRUÇÃO DE DRENAGEM E OBRAS DE ARTE		25.000,00		25.000,00
15.451.0026.1002.0000	PAVIMENTAÇÃO DE VIAS PUBLICAS NA ZONA URBANA		612.050,50		612.050,50
15	452 Serviços Urbanos			5.069.335,15	5.069.335,15
15	452 0007 SERVIÇOS DE UTILIDADE PUBLICA			5.069.335,15	5.069.335,15
15.452.0007.2015.0000	REFORMA, CONSTRUÇÃO E MANUTENÇÃO DE PRAÇAS, JARDINS E PREDIOS PUBLICOS			635.000,00	635.000,00
15.452.0007.2016.0000	MANUTENÇÃO DA LIMPEZA PUBLICA			1.481.300,26	1.481.300,26
15.452.0007.2017.0000	MANUTENÇÃO DA ILUMINAÇÃO PUBLICA			1.798.832,42	1.798.832,42
15.452.0007.2018.0000	MANUTENÇÃO, CONSERVAÇÃO E CONSTRUÇÃO DE CEMITARIOS PUBLICOS			37.531,14	37.531,14
15.452.0007.2019.0000	MANUT. E CONSERVAÇÃO DE RUAS E AVENIDAS			1.116.671,33	1.116.671,33
16	Habitação		245.421,81		245.421,81
16	482 Habitação Urbana		245.421,81		245.421,81
16	482 0008 HABITAÇÃO		245.421,81		245.421,81
16.482.0008.1005.0000	CONSTRUÇÃO DE UNIDADES HABITACIONAIS POPULARES		245.421,81		245.421,81
26	Transporte		1.174.240,54		1.174.240,54
26	782 Transporte Rodoviário		1.174.240,54		1.174.240,54
26	782 0009 TRANSPORTE RODOVIARIO		1.174.240,54		1.174.240,54
26.782.0009.1003.0000	RECONSTRUÇÃO E CONSTRUÇÃO DE ESTRADAS E PONTES		866.731,81		866.731,81
26.782.0009.1004.0000	CONSTRUÇÃO DO TERMINAL RODOVIÁRIO		307.508,73		307.508,73
TOTAL		0,00	2.144.271,57	5.695.229,00	7.839.500,57

**PREFEITURA MUNICIPAL DE CHAPADINHA**

AV PRESIDENTE VARGAS - CNPJ:06117709/0001-58

Orçamento Programa - Exercício de 2022

Anexo 06

Página 11

**PROGRAMA DE TRABALHO**

(Inc.II, § 2º, Art.2º)

**02 PODER EXECUTIVO****11 SECRETARIA MUNICIPAL DE ASSISTENCIA SOCIAL**

Código	Especificação	Operação Especial	Projetos	Atividades	T o t a l
08	Assistência Social		324.117,39	6.316.380,51	6.640.497,90
08	122 Administração Geral		214.117,39	785.692,31	999.809,70
08	122 0012 ASSISTENCIA		214.117,39	785.692,31	999.809,70
08.122.0012.1024.0000	CONSTRUÇÃO, AMPLIAÇÃO e REFORMA DA SECRETARIA DE ASSISTENCIA SOCIAL		138.917,22		138.917,22
08.122.0012.1028.0000	AQUISIÇÃO DE VEICULO p/ A SECRETARIA DE ASSISTENCIA SOCIAL		13.429,70		13.429,70
08.122.0012.1029.0000	AQUISIÇÃO DE IMÓVEL p/ A SECRETARIA DE ASSISTENCIA SOCIAL		61.770,47		61.770,47
08.122.0012.2020.0000	MANUTENÇÃO DA SECRETARIA DE ASSISTENCIA SOCIAL			785.692,31	785.692,31
08	128 Formação de Recursos Humanos			32.057,82	32.057,82
08	128 0012 ASSISTENCIA			32.057,82	32.057,82
08.128.0012.2124.0000	CAPACITAÇÃO de SERVIDORES e CONSELHEIROS DA ASSISTENCIA SOCIAL			32.057,82	32.057,82
08	243 Assistência à Criança e ao Adolescente			236.402,53	236.402,53
08	243 0012 ASSISTENCIA			236.402,53	236.402,53
08.243.0012.2123.0000	MANUTENÇÃO e FUNCIONAMENTO DO CONSELHO TUTELAR			236.402,53	236.402,53
08	244 Assistência Comunitária		110.000,00	5.262.227,85	5.372.227,85
08	244 0012 ASSISTENCIA			1.780.227,85	1.780.227,85
08.244.0012.2025.0000	MANUTENÇÃO DAS AÇÕES DO CMAS			42.743,76	42.743,76
08.244.0012.2032.0000	MANUTENÇÃO e FUNCIONAMENTO DE PROGRAMAS DE ASSISTENCIA SOCIAL			1.627.736,38	1.627.736,38
08.244.0012.2122.0000	ASSISTÊNCIA GERAL A COMUNIDADE CARENTE			109.747,71	109.747,71
08	244 0036 PROTEÇÃO SOCIAL BÁSICA		55.000,00	1.003.000,00	1.058.000,00
08.244.0036.1021.0000	AQUISIÇÃO DE VEÍCULO p/ O CRAS		55.000,00		55.000,00
08.244.0036.2143.0000	Manutenção e Func. das Ações de Proteção Social Básica - PSB			1.003.000,00	1.003.000,00
08	244 0037 PROTEÇÃO SOCIAL ESPECIAL		55.000,00	868.000,00	923.000,00
08.244.0037.1022.0000	AQUISIÇÃO DE VEÍCULO p/ O CREAS		55.000,00		55.000,00
08.244.0037.2144.0000	Manut. e Func. das Ações de Proteção Social Especial - PSE			868.000,00	868.000,00
08	244 0038 GESTÃO SUAS			1.311.000,00	1.311.000,00
08.244.0038.2121.0000	MANUTENÇÃO DO INDICE DE GESTÃO DESCENTRALIZADA - IGD			584.000,00	584.000,00
08.244.0038.2141.0000	MANUTENCAO e FUNCIONAMENTO DO IGDBF			727.000,00	727.000,00
08	244 0040 COMBATE AO COVID 19			300.000,00	300.000,00
08.244.0040.2153.0000	ENFRENTAMENTO DA EMEREGENCIA COVID 19			300.000,00	300.000,00
<b>TOTAL</b>		0,00	324.117,39	6.316.380,51	6.640.497,90

**PREFEITURA MUNICIPAL DE CHAPADINHA**

AV PRESIDENTE VARGAS - CNPJ:06117709/0001-58

Orçamento Programa - Exercício de 2022  
Anexo 06  
Página 12**PROGRAMA DE TRABALHO**

(Inc.II, § 2º, Art.2º)

**02 PODER EXECUTIVO****12 SECRETARIA MUNICIPAL DE EDUCAÇÃO**

Código	Especificação	Operação Especial	Projetos	Atividades	T o t a l
12	Educação		7.963.119,32	96.857.351,82	104.820.471,14
12	122 Administração Geral			880.338,53	880.338,53
12	122 0002 ADMINISTRAÇÃO			880.338,53	880.338,53
12.122.0002.2034.0000	MANUTENÇÃO e FUNCIONAMENTO DA SECRETARIA DE EDUCAÇÃO			880.338,53	880.338,53
12	306 Alimentação e Nutrição			3.212.870,31	3.212.870,31
12	306 0030 ALIMENTAÇÃO ESCOLAR			3.212.870,31	3.212.870,31
12.306.0030.2035.0000	MANUTENÇÃO DO PROGRAMA ALIMENTAÇÃO ESCOLAR			3.200.650,90	3.200.650,90
12.306.0030.2036.0000	MANUTENÇÃO DAS AÇÕES DO CONSELHO DE ALIMENTAÇÃO ESCOLAR - CAE			12.219,41	12.219,41
12	361 Ensino Fundamental		4.652.367,32	74.971.192,23	79.623.559,55
12	361 0002 ADMINISTRAÇÃO			4.162.084,82	4.162.084,82
12.361.0002.2034.0000	MANUTENÇÃO e FUNCIONAMENTO DA SECRETARIA DE EDUCAÇÃO			4.162.084,82	4.162.084,82
12	361 0013 ASSISTENCIA A EDUCANDOS		300.000,00	950.000,00	1.250.000,00
12.361.0013.1007.0000	CONSTRUÇÃO DE SALAS DE VIDEO		300.000,00		300.000,00
12.361.0013.2113.0000	MANUTENÇÃO DO SALARIO EDUCAÇÃO - QSE			950.000,00	950.000,00
12	361 0014 CAPACITAÇÃO DE DOCENTES			250.000,00	250.000,00
12.361.0014.2041.0000	TREINAMENTO E CAPACITAÇÃO DE DOCENTES			200.000,00	200.000,00
12.361.0014.2042.0000	IMPLANTAÇÃO DE CURSOS DE LINGUA ESTRANGEIRA PARA DOCENTES			50.000,00	50.000,00
12	361 0016 EDUCAÇÃO FUNDAMENTAL		4.352.367,32	68.035.113,88	72.387.481,20
12.361.0016.1008.0000	CONSTRUÇÃO DE ESCOLA DE TEMPO INTEGRAL NA ZONA URBANA		257.000,00		257.000,00
12.361.0016.1015.0000	CONSTRUÇÃO, AMPLIAÇÃO e REFORMA DAS ESCOLAS DO ENSINO FUNDAMENTAL		2.095.367,32		2.095.367,32
12.361.0016.1017.0000	CONSTRUÇÃO, AMPLIAÇÃO e REFORMA DE ESCOLAS DO ENS. FUNDAMENTAL - E. F. 30%		2.000.000,00		2.000.000,00
12.361.0016.2037.0000	MONTAGEM DE BIBLIOTECAS MOVEIS INTINERANTES PARA ESCOLAS DA ZONA RURAL			82.948,54	82.948,54
12.361.0016.2038.0000	INSTALAÇÃO DA RADIO ESCOLA			96.845,61	96.845,61
12.361.0016.2039.0000	AMPLIAÇÃO DO ACERVO BIBLIOTECARIO DAS ESCOLAS DA REDE MUNICIPAL			133.010,51	133.010,51
12.361.0016.2045.0000	MANUNTENÇÃO DE AÇÕES DO CACS			20.000,00	20.000,00
12.361.0016.2046.0000	MANUTENÇÃO e ENCARGOS - ENSINO FUNDAMENTAL 30%			16.296.450,00	16.296.450,00
12.361.0016.2047.0000	MONTAGEM DE LABORATORIOS DE INFORMATICA NA ZONA RURAL			558.850,00	558.850,00
12.361.0016.2048.0000	MANUTENÇÃO DE BIBLIOTECAS DAS ESCOLAS MUNICIPAIS			68.600,00	68.600,00
12.361.0016.2049.0000	AQUIS. E MANUTENÇÃO DE ONIBUS ESCOLAR			1.111.500,00	1.111.500,00
12.361.0016.2115.0000	MANUTENÇÃO e FUNCIONAMENTO DO ENSINO FUNDAMENTAL - MDE			2.601.909,22	2.601.909,22
12.361.0016.2118.0000	REMUNERAÇÃO e ENCARGOS - ENSINO FUNDAMENTAL 70%			47.065.000,00	47.065.000,00
12	361 0031 TRANSPORTE ESCOLAR			941.874,71	941.874,71
12.361.0031.2112.0000	MANUTENÇÃO DO PROGRAMA NACIONAL DE TRANSPORTE ESCOLAR - PNAT			941.874,71	941.874,71
12	361 0032 BRASIL ALFABETIZADO			300.000,00	300.000,00
12.361.0032.2111.0000	MANUTENÇÃO DAS ATIVIDADES DO PROGRAMA BRASIL ALFABETIZADO			300.000,00	300.000,00

**PREFEITURA MUNICIPAL DE CHAPADINHA**

AV PRESIDENTE VARGAS - CNPJ:06117709/0001-58

Orçamento Programa - Exercício de 2022

Anexo 06

Página 13

**PROGRAMA DE TRABALHO**

(Inc.II, § 2º, Art.2º)

**02 PODER EXECUTIVO****12 SECRETARIA MUNICIPAL DE EDUCAÇÃO**

Código	Especificação	Operação Especial	Projetos	Atividades	T o t a l
12 361 0033	DINHEIRO DIRETO NA ESCOLA			100.000,00	100.000,00
12.361.0033.2114.0000	MANUTENÇÃO DO PDDE			100.000,00	100.000,00
12 361 0034	REVITALIZAÇÃO DA EDUCAÇÃO DE JOVENS e ADULTOS			232.118,82	232.118,82
12.361.0034.2117.0000	MANUTENÇÃO DA EDUCAÇÃO DE JOVENS e ADULTOS			232.118,82	232.118,82
12 365	Educação Infantil		3.310.752,00	17.553.101,95	20.863.853,95
12 365 0015	EDUCAÇÃO INFANTIL		3.310.752,00	17.553.101,95	20.863.853,95
12.365.0015.1009.0000	CONSTRUÇÃO, AMPLIAÇÃO e REFORMA DE ESCOLAS DO ENS. INFANTIL - E. I. 30%		1.127.600,00		1.127.600,00
12.365.0015.1016.0000	CONSTRUÇÃO, AMPLIAÇÃO e REFORMA DE ESCOLAS DO ENSINO INFANTIL		2.183.152,00		2.183.152,00
12.365.0015.2050.0000	MANUTENÇÃO e ENCARGOS - ENSINO INFANTIL 30%			3.840.000,00	3.840.000,00
12.365.0015.2116.0000	MANUTENÇÃO e FUNCIONAMENTO DO ENSINO INFANTIL - MDE			1.208.101,95	1.208.101,95
12.365.0015.2119.0000	REMUNERAÇÃO e ENCARGOS - ENSINO INFANTIL 70%			12.505.000,00	12.505.000,00
12 367	Educação Especial			239.848,80	239.848,80
12 367 0017	EDUCAÇÃO ESPECIAL			239.848,80	239.848,80
12.367.0017.2040.0000	MANUTENÇÃO DAS ATIVIDADES DA APAE			239.848,80	239.848,80
TOTAL		0,00	7.963.119,32	96.857.351,82	104.820.471,14

**PREFEITURA MUNICIPAL DE CHAPADINHA**

AV PRESIDENTE VARGAS - CNPJ:06117709/0001-58

Orçamento Programa - Exercício de 2022

Anexo 06

Página 14

**PROGRAMA DE TRABALHO**

(Inc.II, § 2º, Art.2º)

**02 PODER EXECUTIVO****13 SECRETARIA MUNICIPAL DE ESPORTE E LAZER**

Código	Especificação	Operação Especial	Projetos	Atividades	T o t a l
04	Administração		30.000,00	304.430,69	334.430,69
04	122 Administração Geral		30.000,00	304.430,69	334.430,69
04	122 0002 ADMINISTRAÇÃO		30.000,00	304.430,69	334.430,69
04.122.0002.1039.0000	Aquisição de Veículo(s)		30.000,00		30.000,00
04.122.0002.2051.0000	MANUTENÇÃO DA SECRETARIA DE ESPORTE E LAZER			304.430,69	304.430,69
27	Desporto e Lazer		499.714,70	371.151,88	870.866,58
27	812 Desporto Comunitário		499.714,70	371.151,88	870.866,58
27	812 0002 ADMINISTRAÇÃO		27.670,25		27.670,25
27.812.0002.1040.0000	Aquisição de Equipamentos e Material Permanente		27.670,25		27.670,25
27	812 0019 EDUCAÇÃO FISICA E DESPORTO		472.044,45	371.151,88	843.196,33
27.812.0019.1012.0000	CONSTRUÇÃO, REFORMA e RECUPERAÇÃO DE QUADRAS ESPORTIVAS, GINASIOS e ESTADIOS		472.044,45		472.044,45
27.812.0019.2053.0000	APOIO E MANUTENÇÃO DO ESPORTE AMADOR			67.765,14	67.765,14
27.812.0019.2054.0000	MANUTENÇÃO DAS ATIVIDADES ESPORTIVAS			165.035,45	165.035,45
27.812.0019.2055.0000	CONVENIO COM ENTIDADES E AGREMIações ESPORTIVAS			138.351,29	138.351,29
TOTAL		0,00	529.714,70	675.582,57	1.205.297,27

**PREFEITURA MUNICIPAL DE CHAPADINHA**

AV PRESIDENTE VARGAS - CNPJ:06117709/0001-58

Orçamento Programa - Exercício de 2022

Anexo 06

Página 15

**PROGRAMA DE TRABALHO**

(Inc.II, § 2º, Art.2º)

**02 PODER EXECUTIVO****14 SECRETARIA MUNIC. DE SAÚDE E SANEAMENTO**

Código	Especificação	Operação Especial	Projetos	Atividades	T o t a l
10	Saúde		3.157.191,26	43.119.014,28	46.276.205,54
10	122 Administração Geral			1.127.161,37	1.127.161,37
10	122 0010 SAÚDE			1.124.869,28	1.124.869,28
10.122.0010.2056.0000	MANUTENÇÃO DA SECRETARIA DE SAÚDE			600.998,81	600.998,81
10.122.0010.2073.0000	MANUTENÇÃO DE AÇÕES DA CMS			23.870,47	23.870,47
10.122.0010.2153.0000	ENFRENTAMENTO DA EMERGENCIA COVID 19			500.000,00	500.000,00
10	122 0039 SAÚDE - INVESTIMENTOS			2.292,09	2.292,09
10.122.0039.2073.0000	MANUTENÇÃO DE AÇÕES DA CMS			2.292,09	2.292,09
10	301 Atenção Básica	1.457.720,21		23.269.064,30	24.726.784,51
10	301 0010 SAÚDE			21.790.589,11	21.790.589,11
10.301.0010.2056.0000	MANUTENÇÃO DA SECRETARIA DE SAÚDE			6.138.757,30	6.138.757,30
10.301.0010.2064.0000	MANUTENÇÃO DO PROGRAMA DE AGENTE COMUNITARIO DE SAÚDE			3.703.633,10	3.703.633,10
10.301.0010.2065.0000	MANUTENÇÃO DA REDE MUNICIPAL DE SAÚDE			5.188.249,44	5.188.249,44
10.301.0010.2066.0000	MANUTENÇÃO DO PROGRAMA SAÚDE DA FAMILIA			739.671,93	739.671,93
10.301.0010.2067.0000	MANUTENÇÃO DO PROGRAMA DE INCENTIVO A SAUDE BUCAL			605.996,55	605.996,55
10.301.0010.2132.0000	MANUTENÇÃO e FUNCIONAMENTO DO NASF			430.329,33	430.329,33
10.301.0010.2133.0000	MANUTENÇÃO DAS AÇÕES BÁSICAS DE SAÚDE - PAB			4.983.951,46	4.983.951,46
10	301 0039 SAÚDE - INVESTIMENTOS	1.457.720,21	1.478.475,19		2.936.195,40
10.301.0039.1035.0000	CONSTRUÇÃO, REFORMA e AMPLIAÇÃO DE UBS	1.457.720,21			1.457.720,21
10.301.0039.2056.0000	MANUTENÇÃO DA SECRETARIA DE SAÚDE			406.171,40	406.171,40
10.301.0039.2065.0000	MANUTENÇÃO DA REDE MUNICIPAL DE SAÚDE			544.027,48	544.027,48
10.301.0039.2066.0000	MANUTENÇÃO DO PROGRAMA SAÚDE DA FAMILIA			139.646,36	139.646,36
10.301.0039.2067.0000	MANUTENÇÃO DO PROGRAMA DE INCENTIVO A SAUDE BUCAL			61.388,69	61.388,69
10.301.0039.2073.0000	MANUTENÇÃO DE AÇÕES DA CMS			53.092,04	53.092,04
10.301.0039.2132.0000	MANUTENÇÃO e FUNCIONAMENTO DO NASF			84.203,17	84.203,17
10.301.0039.2133.0000	MANUTENÇÃO DAS AÇÕES BÁSICAS DE SAÚDE - PAB			189.946,05	189.946,05
10	302 Assistência Hospitalar e Ambulatorial		1.699.471,05	16.887.469,76	18.586.940,81
10	302 0010 SAÚDE			16.276.423,43	16.276.423,43
10.302.0010.2071.0000	MANUTENÇÃO DO CENTRO PSICO-SOCIAL			1.085.003,35	1.085.003,35
10.302.0010.2131.0000	MNAUT. E FUNC. DAS AÇÕES DE MEDIA E ALTA COMPLEXIDADE			15.191.420,08	15.191.420,08
10	302 0039 SAÚDE - INVESTIMENTOS	1.699.471,05	611.046,33		2.310.517,38
10.302.0039.1018.0000	CONSTRUÇÃO, REFORMA e AMPLIAÇÃO DE HOSPITAIS E UNIDADES DE SAÚDE	1.046.800,95			1.046.800,95
10.302.0039.1019.0000	AQUISIÇÃO DE AMBULÂNCIA		300.219,20		300.219,20
10.302.0039.1020.0000	AQUISIÇÃO DE UNIDADE MÓVEL HOSPITALAR e LABORATORIAL		352.450,90		352.450,90
10.302.0039.2071.0000	MANUTENÇÃO DO CENTRO PSICO-SOCIAL			58.072,48	58.072,48
10.302.0039.2131.0000	MNAUT. E FUNC. DAS AÇÕES DE MEDIA E ALTA COMPLEXIDADE			552.973,85	552.973,85
10	303 Suporte Profilático e Terapêutico			826.548,10	826.548,10

**PREFEITURA MUNICIPAL DE CHAPADINHA**

AV PRESIDENTE VARGAS - CNPJ:06117709/0001-58

Orçamento Programa - Exercício de 2022

Anexo 06

Página 16

**PROGRAMA DE TRABALHO**

(Inc.II, § 2º, Art.2º)

**02 PODER EXECUTIVO****14 SECRETARIA MUNIC. DE SAÚDE E SANEAMENTO**

Código	Especificação	Operação Especial	Projetos	Atividades	T o t a l
10	303	0010	SAÚDE	826.548,10	826.548,10
10.303.0010.2068.0000	MANUTENÇÃO DO PROGRAMA DE FARMACIA BASICA			670.222,96	670.222,96
10.303.0010.2070.0000	MANUTENÇÃO DO PROGRAMA DE FARMACIA POPULAR DO BRASIL			156.325,14	156.325,14
10	304		Vigilância Sanitária	425.072,04	425.072,04
10	304	0010	SAÚDE	398.453,27	398.453,27
10.304.0010.2072.0000	MANUTENÇÃO DAS AÇÕES DE VIGILÂNCIA EM SAÚDE			398.453,27	398.453,27
10	304	0039	SAÚDE - INVESTIMENTOS	26.618,77	26.618,77
10.304.0039.2072.0000	MANUTENÇÃO DAS AÇÕES DE VIGILÂNCIA EM SAÚDE			26.618,77	26.618,77
10	305		Vigilância Epidemiológica	583.698,71	583.698,71
10	305	0010	SAÚDE	467.781,07	467.781,07
10.305.0010.2072.0000	MANUTENÇÃO DAS AÇÕES DE VIGILÂNCIA EM SAÚDE			467.781,07	467.781,07
10	305	0039	SAÚDE - INVESTIMENTOS	115.917,64	115.917,64
10.305.0039.2072.0000	MANUTENÇÃO DAS AÇÕES DE VIGILÂNCIA EM SAÚDE			115.917,64	115.917,64
17	Saneamento		1.402.366,25	1.226.661,89	2.629.028,14
17	121		Planejamento e Orçamento	138.350,87	138.350,87
17	121	0011	SANEAMENTO	138.350,87	138.350,87
17.121.0011.2060.0000	IMPLANTAÇÃO DO PLANO MUNICIPAL DE SANEAMENTO BASICO			138.350,87	138.350,87
17	511		Saneamento Básico Rural	933.098,79	1.608.480,18
17	511	0011	SANEAMENTO	933.098,79	1.608.480,18
17.511.0011.1013.0000	CONSTRUÇÃO e AMPLIAÇÃO DO SISTEMA DE ABASTECIMENTO DE ÁGUA		675.381,39		675.381,39
17.511.0011.2062.0000	MANUTENÇÃO DO SISTEMA DE ABASTECIMENTO DE ÁGUA			933.098,79	933.098,79
17	512		Saneamento Básico Urbano	155.212,23	882.197,09
17	512	0011	SANEAMENTO	155.212,23	882.197,09
17.512.0011.1013.0000	CONSTRUÇÃO e AMPLIAÇÃO DO SISTEMA DE ABASTECIMENTO DE ÁGUA		389.151,64		389.151,64
17.512.0011.1014.0000	CONSTRUÇÃO DE MELHORIAS SANITÁRIAS DOMICILARES - MSD		337.833,22		337.833,22
17.512.0011.2062.0000	MANUTENÇÃO DO SISTEMA DE ABASTECIMENTO DE ÁGUA			90.358,18	90.358,18
17.512.0011.2063.0000	MANUT. E CONSERVAÇÃO DO ATERRO SANITARIO			64.854,05	64.854,05
TOTAL		0,00	4.559.557,51	44.345.676,17	48.905.233,68

**PREFEITURA MUNICIPAL DE CHAPADINHA**

AV PRESIDENTE VARGAS - CNPJ:06117709/0001-58

Orçamento Programa - Exercício de 2022

Anexo 06

Página 17

**PROGRAMA DE TRABALHO**

(Inc.II, § 2º, Art.2º)

**02 PODER EXECUTIVO****15 SECRETARIA MUNICIPAL DE AGRICULTURA E ABASTECIMENTO**

Código	Especificação	Operação Especial	Projetos	Atividades	T o t a l
04	Administração			453.118,98	453.118,98
04	122 Administração Geral			453.118,98	453.118,98
04	122 0002 ADMINISTRAÇÃO			453.118,98	453.118,98
04.122.0002.2074.0000	MANUTENÇÃO DA SECRETARIA DE AGRICULTURA E ABASTECIMENTO			453.118,98	453.118,98
20	Agricultura		495.854,00	360.615,71	856.469,71
20	608 Promoção da Produção Agropecuária		495.854,00	360.615,71	856.469,71
20	608 0021 PRODUÇÃO VEGETAL		251.567,42	301.843,03	553.410,45
20.608.0021.1040.0000	Aquisição de Equipamentos e Material Permanente		24.902,76		24.902,76
20.608.0021.1042.0000	AQUISIÇÃO DE PATRULHA AGRICOLA		226.664,66		226.664,66
20.608.0021.2076.0000	IMPLANTAÇÃO DE AGRICULTURA FAMILIAR RURAL			72.666,48	72.666,48
20.608.0021.2077.0000	PROGRAMA DE INCENTIVO A PRODUÇÃO			229.176,55	229.176,55
20	608 0022 ABASTECIMENTO		244.286,58	58.772,68	303.059,26
20.608.0022.1040.0000	Aquisição de Equipamentos e Material Permanente		32.057,82		32.057,82
20.608.0022.1043.0000	CONSTRUÇÃO DE MERCADO E MATADOURO PUBLICO		212.228,76		212.228,76
20.608.0022.2079.0000	MANUTENÇÃO DE FEIRAS, MERCADOS E MATADOUROS			58.772,68	58.772,68
21	Organização Agrária			10.000,00	10.000,00
21	631 Reforma Agrária			10.000,00	10.000,00
21	631 0027 PROMOÇÃO E EXTENSÃO RURAL			10.000,00	10.000,00
21.631.0027.2080.0000	DESAPROPRIAÇÃO DE IMOVEIS PARA ASSENTAMENTOS			10.000,00	10.000,00
<b>TOTAL</b>		<b>0,00</b>	<b>495.854,00</b>	<b>823.734,69</b>	<b>1.319.588,69</b>



**PREFEITURA MUNICIPAL DE CHAPADINHA**

AV PRESIDENTE VARGAS - CNPJ:06117709/0001-58

Orçamento Programa - Exercício de 2022

Anexo 06

Página 18

**PROGRAMA DE TRABALHO**

(Inc.II, § 2º, Art.2º)

**02 PODER EXECUTIVO****16 SECRETARIA MUNICIPAL DE MEIO AMBIENTE**

Código	Especificação	Operação Especial	Projetos	Atividades	T o t a l
04	Administração		13.329,13	112.950,70	126.279,83
04	122 Administração Geral		13.329,13	112.950,70	126.279,83
04	122 0002 ADMINISTRAÇÃO		13.329,13	112.950,70	126.279,83
04.122.0002.1040.0000	Aquisição de Equipamentos e Material Permanente		13.329,13		13.329,13
04.122.0002.2081.0000	MANUTENÇÃO DA SECRETARIA DE MEIO AMBIENTE			112.950,70	112.950,70
18	Gestão Ambiental			251.966,68	251.966,68
18	122 Administração Geral			176.657,23	176.657,23
18	122 0028 PROTEÇÃO AO MEIO AMBIENTE			176.657,23	176.657,23
18.122.0028.2145.0000	Manut. e Func. do Fundo Municipal de Meio Ambiente - FMMA			176.657,23	176.657,23
18	541 Preservação e Conservação Ambiental			63.020,61	63.020,61
18	541 0028 PROTEÇÃO AO MEIO AMBIENTE			63.020,61	63.020,61
18.541.0028.2082.0000	PROGRAMA DE PROTEÇÃO DO MEIO AMBIENTE			9.617,34	9.617,34
18.541.0028.2083.0000	AQUISIÇÃO DE AREAS PARA RESERVAS AMBIENTAIS			53.403,27	53.403,27
18	543 Recuperação de Áreas Degradadas			12.288,84	12.288,84
18	543 0020 PRESERVAÇÃO DE RECURSOS NATURAIS RENOVAVEIS			12.288,84	12.288,84
18.543.0020.2084.0000	PROGRAMA DE PRESERVAÇÃO DE MATAS CILIARES DAS MARGENS DO RIO MUNIM			12.288,84	12.288,84
TOTAL		0,00	13.329,13	364.917,38	378.246,51

**PREFEITURA MUNICIPAL DE CHAPADINHA**

AV PRESIDENTE VARGAS - CNPJ:06117709/0001-58

Orçamento Programa - Exercício de 2022

Anexo 06

Página 19

**PROGRAMA DE TRABALHO**

(Inc.II, § 2º, Art.2º)

**02 PODER EXECUTIVO****17 SEC. MUNIC. DE FINAN. PLANEJ. E ORÇAMENTO**

Código	Especificação	Operação Especial	Projetos	Atividades	T o t a l
04	Administração		30.054,99	3.957.494,15	3.987.549,14
04	122 Administração Geral		30.054,99	3.685.829,74	3.715.884,73
04	122 0002 ADMINISTRAÇÃO		30.054,99	3.685.829,74	3.715.884,73
04.122.0002.1040.0000	Aquisição de Equipamentos e Material Permanente		30.054,99		30.054,99
04.122.0002.2085.0000	MANUTENÇÃO DA SECRETARIA DE FINANÇAS			3.532.538,68	3.532.538,68
04.122.0002.2086.0000	PAGAMENTO DE TARIFAS BANCARIAS			142.585,03	142.585,03
04.122.0002.2146.0000	Manutenção e Funcionamento do FUNDEMA			10.706,03	10.706,03
04	123 Administração Financeira			271.664,41	271.664,41
04	123 0004 ADMINISTRAÇÃO FINANCEIRA			271.664,41	271.664,41
04.123.0004.2088.0000	INFORMATIZAÇÃO DO SERVIÇOS PUBLICOS DO MUNICIPIO			271.664,41	271.664,41
28	Encargos Especiais	1.013.325,20			1.013.325,20
28	843 Serviço da Dívida Interna	465.309,38			465.309,38
28	843 0000 ENCARGOS ESPECIAIS	465.309,38			465.309,38
28.843.0000.0902.0000	AMORTIZAÇÃO DA DIVIDA CONTRATADA	465.309,38			465.309,38
28	846 Outros Encargos Especiais	548.015,82			548.015,82
28	846 0000 ENCARGOS ESPECIAIS	548.015,82			548.015,82
28.846.0000.0901.0000	CONTRIBUICAO AO PASEP	548.015,82			548.015,82
TOTAL		1.013.325,20	30.054,99	3.957.494,15	5.000.874,34

**PREFEITURA MUNICIPAL DE CHAPADINHA**

AV PRESIDENTE VARGAS - CNPJ:06117709/0001-58

Orçamento Programa - Exercício de 2022

Anexo 06

Página 20

**PROGRAMA DE TRABALHO**

(Inc.II, § 2º, Art.2º)

**02 PODER EXECUTIVO****18 SECRETARIA MUNICIPAL DE TRANSPORTE**

Código	Especificação	Operação Especial	Projetos	Atividades	T o t a l
04	Administração			349.077,84	349.077,84
04	122 Administração Geral			349.077,84	349.077,84
04	122 0002 ADMINISTRAÇÃO			349.077,84	349.077,84
04.122.0002.2090.0000	MANUTENÇÃO DA SECRETARIA DE TRANSPORTE			349.077,84	349.077,84
26	Transporte		13.835,13	300.419,97	314.255,10
26	782 Transporte Rodoviário		13.835,13	300.419,97	314.255,10
26	782 0006 TRANSPORTE URBANO		13.835,13	287.409,20	301.244,33
26.782.0006.1040.0000	Aquisição de Equipamentos e Material Permanente		13.835,13		13.835,13
26.782.0006.2093.0000	MANUTENÇÃO DOS SERVIÇOS DO DEPARTAMENTO MUNICIPAL DE TRANSPORTE			287.409,20	287.409,20
26	782 0009 TRANSPORTE RODOVIARIO			13.010,77	13.010,77
26.782.0009.2091.0000	MANUTENÇÃO DE VEICULOS PARA DEPARTAMENTO MUNICIPAL DE TRANSPORTE			13.010,77	13.010,77
TOTAL		0,00	13.835,13	649.497,81	663.332,94

**PREFEITURA MUNICIPAL DE CHAPADINHA**

AV PRESIDENTE VARGAS - CNPJ:06117709/0001-58

Orçamento Programa - Exercício de 2022

Anexo 06

Página 21

**PROGRAMA DE TRABALHO**

(Inc.II, § 2º, Art.2º)

<b>02 PODER EXECUTIVO</b>					
<b>19 SECRETARIA MUNICIPAL DE COMUNICAÇÃO</b>					
Código	Especificação	Operação Especial	Projetos	Atividades	T o t a l
24	Comunicações		27.670,25	69.783,70	97.453,95
24	131 Comunicação Social		27.670,25	69.783,70	97.453,95
24	131 0002 ADMINISTRAÇÃO		27.670,25	69.783,70	97.453,95
24.131.0002.1040.0000	Aquisição de Equipamentos e Material Permanente		27.670,25		27.670,25
24.131.0002.2094.0000	MANUTENÇÃO DA SECRETARIA DE COMUNICAÇÃO			69.783,70	69.783,70
TOTAL		0,00	27.670,25	69.783,70	97.453,95

**PREFEITURA MUNICIPAL DE CHAPADINHA**

AV PRESIDENTE VARGAS - CNPJ:06117709/0001-58

Orçamento Programa - Exercício de 2022

Anexo 06

Página 22

**PROGRAMA DE TRABALHO**

(Inc.II, § 2º, Art.2º)

**02 PODER EXECUTIVO****20 SECRETARIA MUNICIPAL DE CULTURA**

Código	Especificação	Operação Especial	Projetos	Atividades	T o t a l
04	Administração		8.854,12	89.500,66	98.354,78
04	122 Administração Geral		8.854,12	89.500,66	98.354,78
04	122 0002 ADMINISTRAÇÃO		8.854,12	89.500,66	98.354,78
04.122.0002.1040.0000	Aquisição de Equipamentos e Material Permanente		8.854,12		8.854,12
04.122.0002.2095.0000	MANUTENÇÃO DA SECRETARIA DE CULTURA			89.500,66	89.500,66
13	Cultura		50.000,00	1.562.341,10	1.612.341,10
13	122 Administração Geral			248.665,44	248.665,44
13	122 0018 CULTURA			248.665,44	248.665,44
13.122.0018.2147.0000	MANUTENÇÃO E FUNC. DO FUNDO MUNICIPAL DE CULTURA - FMC			248.665,44	248.665,44
13	392 Difusão Cultural		50.000,00	1.313.675,66	1.363.675,66
13	392 0018 CULTURA		50.000,00	1.313.675,66	1.363.675,66
13.392.0018.1044.0000	CONSTRUÇÃO DE CENTRO DE CULTURA		50.000,00		50.000,00
13.392.0018.2097.0000	MANUTENÇÃO DO CENTRO DE CULTURA			29.175,65	29.175,65
13.392.0018.2098.0000	APOIO AO DESENV. FLOCLORICO E ATIVIDADES CULTURAIS			1.152.731,30	1.152.731,30
13.392.0018.2099.0000	MANUTENÇÃO DA BIBLIOTECA MUNICIPAL			52.087,66	52.087,66
13.392.0018.2100.0000	IMPLANTAÇÃO DE BIBLIOTECAS MOVEIS INTINERANTES			27.670,28	27.670,28
13.392.0018.2101.0000	CONVENIOS COM ENTIDADES E AGREMIações CULTURAIS			10.505,39	10.505,39
13.392.0018.2102.0000	AMPLIAÇÃO DO ACERVO BIBLIOTECARIO			41.505,38	41.505,38
TOTAL		0,00	58.854,12	1.651.841,76	1.710.695,88

**PREFEITURA MUNICIPAL DE CHAPADINHA**

AV PRESIDENTE VARGAS - CNPJ:06117709/0001-58

Orçamento Programa - Exercício de 2022

Anexo 06

Página 23

**PROGRAMA DE TRABALHO**

(Inc.II, § 2º, Art.2º)

02 PODER EXECUTIVO					
21 SECRETARIA MUNICIPAL DE TURISMO					
Código	Especificação	Operação Especial	Projetos	Atividades	T o t a l
04	Administração			60.592,59	60.592,59
04	122 Administração Geral			60.592,59	60.592,59
04	122 0002 ADMINISTRAÇÃO			60.592,59	60.592,59
04.122.0002.2103.0000	MANUTENÇÃO DE SECRETARIA DE TURISMO			60.592,59	60.592,59
23	Comércio e Serviços			19.110,21	19.110,21
23	695 Turismo			19.110,21	19.110,21
23	695 0023 TURISMO			19.110,21	19.110,21
23.695.0023.2104.0000	IMPLANTAÇÃO DE TRILHAS NA ZONA RURAL			3.257,46	3.257,46
23.695.0023.2105.0000	CONSTRUÇÃO DE CENTRO TURISTICO NA ZONA URBANA			8.143,65	8.143,65
23.695.0023.2106.0000	CONSTRUÇÃO DE BALNEARIOS			7.709,10	7.709,10
TOTAL		0,00	0,00	79.702,80	79.702,80

**PREFEITURA MUNICIPAL DE CHAPADINHA**

AV PRESIDENTE VARGAS - CNPJ:06117709/0001-58

Orçamento Programa - Exercício de 2022

Anexo 06

Página 24

**PROGRAMA DE TRABALHO**

(Inc.II, § 2º, Art.2º)

<b>02 PODER EXECUTIVO</b>					
<b>22 SEC. MUN. POLIT. PROM. IGUALDADE RACIAL</b>					
Código	Especificação	Operação Especial	Projetos	Atividades	T o t a l
04	Administração		6.917,57	71.124,57	78.042,14
04	122 Administração Geral		6.917,57	71.124,57	78.042,14
04	122 0002 ADMINISTRAÇÃO		6.917,57	71.124,57	78.042,14
04.122.0002.1040.0000	Aquisição de Equipamentos e Material Permanente		6.917,57		6.917,57
04.122.0002.2107.0000	MANUNTENÇÃO DA SECRETARIA DE POLITICAS DE PROMOÇÃO DE IGUALDADE RACIAL			71.124,57	71.124,57
TOTAL		0,00	6.917,57	71.124,57	78.042,14

**PREFEITURA MUNICIPAL DE CHAPADINHA**

AV PRESIDENTE VARGAS - CNPJ:06117709/0001-58

Orçamento Programa - Exercício de 2022

Anexo 06

Página 25

**PROGRAMA DE TRABALHO**

(Inc.II, § 2º, Art.2º)

**02 PODER EXECUTIVO****23 INSTITUTO DE PREVIDENCIA DE CHAPADINHA**

Código	Especificação	Operação Especial	Projetos	Atividades	T o t a l
09	Previdência Social		40.991,27	16.454.044,27	16.495.035,54
09	272 Previdência do Regime Estatutário		40.991,27	16.454.044,27	16.495.035,54
09	272 0024 REGIME DE PREVIDENCIA		40.991,27	16.454.044,27	16.495.035,54
09.272.0024.1040.0000	Aquisição de Equipamentos e Material Permanente		40.991,27		40.991,27
09.272.0024.2108.0000	PAGAMENTO DE INATIVOS E PENSIONISTAS			13.184.594,99	13.184.594,99
09.272.0024.2109.0000	MANUTENÇÃO DE INSTITUTO DE PREVIDENCIA DE CHAPADINHA			3.269.449,28	3.269.449,28
99	Reserva de Contingência	661.714,03			661.714,03
99	997 RESERVA DE CONTINGENCIA	661.714,03			661.714,03
99	997 9999 RESERVA DE CONTIGENCIA	661.714,03			661.714,03
99.997.9999.9001.0000	RESERVA DE CONTIGENCIA	661.714,03			661.714,03
TOTAL		661.714,03	40.991,27	16.454.044,27	17.156.749,57



**PREFEITURA MUNICIPAL DE CHAPADINHA**

AV PRESIDENTE VARGAS - CNPJ:06117709/0001-58

Orçamento Programa - Exercício de 2022

Anexo 06

Página 26

**PROGRAMA DE TRABALHO**

(Inc.II, § 2º, Art.2º)

<b>02 PODER EXECUTIVO</b>					
<b>24 SECRETARIA MUNICIPAL DE INDÚSTRIA E COMÉRCIO</b>					
Código	Especificação	Operação Especial	Projetos	Atividades	T o t a l
04	Administração		5.621,30	67.261,65	72.882,95
04	122 Administração Geral		5.621,30	67.261,65	72.882,95
04	122 0002 ADMINISTRAÇÃO		5.621,30	67.261,65	72.882,95
04.122.0002.1034.0000	CONSTRUÇÃO, AMPLIAÇÃO e REFORMA DA SECRETARIA DE INDUSTRIA e COMERCIO		5.621,30		5.621,30
04.122.0002.2129.0000	MANUTENÇÃO e FUNCIONAMENTO DA SECRETARIA DE INDUST. e COMÉRCIO			50.204,85	50.204,85
04.122.0002.2130.0000	COORDENAÇÃO DAS POLÍTICAS, AÇÕES E PROGRAMAS DESTINADOS AO DESENVOLVIMENTO ECONÔMICO DO MUNICÍPIO			17.056,80	17.056,80
TOTAL		0,00	5.621,30	67.261,65	72.882,95

**PREFEITURA MUNICIPAL DE CHAPADINHA**

AV PRESIDENTE VARGAS - CNPJ:06117709/0001-58

Orçamento Programa - Exercício de 2022

Anexo 06

Página 27

**PROGRAMA DE TRABALHO**

(Inc.II, § 2º, Art.2º)

<b>02</b>		<b>PODER EXECUTIVO</b>			
<b>26</b>		<b>FUNDO MUNICIPAL DA INFANCIA E ADOLESCENCIA</b>			
Código	Especificação	Operação Especial	Projetos	Atividades	T o t a l
08	Assistência Social			36.404,94	36.404,94
08	243 Assistência à Criança e ao Adolescente			36.404,94	36.404,94
08	243 0012 ASSISTENCIA			36.404,94	36.404,94
08.243.0012.2026.0000	MANUNTENÇÃO DO FUNDO DA INFANCIA E ADOLESCENCIA			36.404,94	36.404,94
TOTAL		0,00	0,00	36.404,94	36.404,94

**PREFEITURA MUNICIPAL DE CHAPADINHA**

AV PRESIDENTE VARGAS - CNPJ:06117709/0001-58

Orçamento Programa - Exercício de 2022

Anexo 06

Página 28

**PROGRAMA DE TRABALHO**

(Inc.II, § 2º, Art.2º)

<b>02 PODER EXECUTIVO</b>					
<b>29 SEC. EXT. MUN. DA AGRIC. FAMIL., DESENV. AGR E APOIO PEQ AGR</b>					
Código	Especificação	Operação Especial	Projetos	Atividades	T o t a l
20	Agricultura		36.168,84		36.168,84
20	122 Administração Geral		36.168,84		36.168,84
20	122 0002 ADMINISTRAÇÃO		36.168,84		36.168,84
20.122.0002.1040.0000	Aquisição de Equipamentos e Material Permanente		1.347,95		1.347,95
20.122.0002.2149.0000	MANUT. DA SEC. DA AGRIC. FAMILIAR E DESENV. AGRARIO E APOIO AO PEQ AGRIC		34.820,89		34.820,89
TOTAL		0,00	36.168,84	0,00	36.168,84

**PREFEITURA MUNICIPAL DE CHAPADINHA**

AV PRESIDENTE VARGAS - CNPJ:06117709/0001-58

Orçamento Programa - Exercício de 2022

Anexo 06

Página 29

**PROGRAMA DE TRABALHO**

(Inc.II, § 2º, Art.2º)

<b>02 PODER EXECUTIVO</b>					
<b>30 SEC DO TRABALHO E DA ECONOMIA SOLIDARIA</b>					
Código	Especificação	Operação Especial	Projetos	Atividades	T o t a l
04	Administração		36.168,84		36.168,84
04	122 Administração Geral		36.168,84		36.168,84
04	122 0002 ADMINISTRAÇÃO		36.168,84		36.168,84
04.122.0002.1040.0000	Aquisição de Equipamentos e Material Permanente		1.347,95		1.347,95
04.122.0002.2150.0000	MANUT. DA SEC. DE TRABALHO E DA ECONOMIA SOLIDARIA		34.820,89		34.820,89
TOTAL		0,00	36.168,84	0,00	36.168,84

**PREFEITURA MUNICIPAL DE CHAPADINHA**

AV PRESIDENTE VARGAS - CNPJ:06117709/0001-58

Orçamento Programa - Exercício de 2022

Anexo 06

Página 30

**PROGRAMA DE TRABALHO**

(Inc.II, § 2º, Art.2º)

**02 PODER EXECUTIVO****31 SEC. EXT. DA JUVENTUDE**

Código	Especificação	Operação Especial	Projetos	Atividades	T o t a l
04	Administração		1.347,95	29.150,09	30.498,04
04	122 Administração Geral		1.347,95	29.150,09	30.498,04
04	122 0002 ADMINISTRAÇÃO		1.347,95	29.150,09	30.498,04
04.122.0002.1040.0000	Aquisição de Equipamentos e Material Permanente		1.347,95		1.347,95
04.122.0002.2151.0000	MANUT. DA SEC. EXT. DA JUVENTUDE			29.150,09	29.150,09
TOTAL		0,00	1.347,95	29.150,09	30.498,04

**PREFEITURA MUNICIPAL DE CHAPADINHA**

AV PRESIDENTE VARGAS - CNPJ:06117709/0001-58

Orçamento Programa - Exercício de 2022

Anexo 06

Página 31

**PROGRAMA DE TRABALHO**

(Inc.II, § 2º, Art.2º)

**02 PODER EXECUTIVO****32 SEC. EXT. DA ARTICULACAO POLITICA**

Código	Especificação	Operação Especial	Projetos	Atividades	T o t a l
04	Administração		1.347,95	18.150,09	19.498,04
04	122 Administração Geral		1.347,95	18.150,09	19.498,04
04	122 0002 ADMINISTRAÇÃO		1.347,95	18.150,09	19.498,04
04.122.0002.1040.0000	Aquisição de Equipamentos e Material Permanente		1.347,95		1.347,95
04.122.0002.2152.0000	MANUT. DA SEC. EXT. DE ARTICULACAO POLITICA			18.150,09	18.150,09
TOTAL		0,00	1.347,95	18.150,09	19.498,04

**PREFEITURA MUNICIPAL DE CHAPADINHA**

AV PRESIDENTE VARGAS - CNPJ:06117709/0001-58

Orçamento Programa - Exercício de 2022

Anexo 06

Página 32

**PROGRAMA DE TRABALHO**

(Inc.II, § 2º, Art.2º)

**02 PODER EXECUTIVO****33 SECRETARIA DE SEGURANÇA PÚBLICA, DEFESA SOCIAL E TRANSITO**

Código	Especificação	Operação Especial	Projetos	Atividades	T o t a l
06	Segurança Pública			160.369,24	160.369,24
06	181 Policiamento			160.369,24	160.369,24
06	181 0003 DEFESA NACIONAL E SEGURANÇA PUBLICA			160.369,24	160.369,24
06.181.0003.2011.0000	MANUTENÇÃO DA GUARDA MUNICIPAL			160.369,24	160.369,24
26	Transporte			250.762,82	250.762,82
26	782 Transporte Rodoviário			250.762,82	250.762,82
26	782 0006 TRANSPORTE URBANO			250.762,82	250.762,82
26.782.0006.2148.0000	MANUTENÇÃO e FUNC. DO FUNDO MUNICIPAL DE TRANSITO - FMT			250.762,82	250.762,82
TOTAL		0,00	0,00	411.132,06	411.132,06

**PREFEITURA MUNICIPAL DE CHAPADINHA**

AV PRESIDENTE VARGAS - CNPJ:06117709/0001-58

Orçamento Programa - Exercício de 2022

Anexo 06

Página 33

**PROGRAMA DE TRABALHO**

(Inc.II, § 2º, Art.2º)

<b>90 Reserva de Contingência</b>					
<b>99 RESERVA DE CONTIGENCIA</b>					
Código	Especificação	Operação Especial	Projetos	Atividades	T o t a l
99	Reserva de Contingência	1.602.891,04			1.602.891,04
99	999 Reserva de Contingência	1.602.891,04			1.602.891,04
99	999 9999 RESERVA DE CONTIGENCIA	1.602.891,04			1.602.891,04
99.999.9999.9001.0000	RESERVA DE CONTIGENCIA	1.602.891,04			1.602.891,04
TOTAL		1.602.891,04	0,00	0,00	1.602.891,04
TOTAL GERAL		3.277.930,27	16.997.591,87	186.938.985,37	207.214.507,51



**PREFEITURA MUNICIPAL DE CHAPADINHA**

AV PRESIDENTE VARGAS - CNPJ:06117709/0001-58

Orçamento Programa - Exercício de 2022

Anexo 07

Página 1

**PROGRAMA DE TRABALHO DO GOVERNO  
DEMONSTRATIVO DE FUNÇÕES, SUBFUNÇÕES E PROGRAMAS  
POR PROJETOS, ATIVIDADES E OPERAÇÕES ESPECIAIS**

(Inc.II, § 2º, Art.2º)

Código	Especificação	Operação Especial	Projetos	Atividades	T o t a l
01	Legislativa	0,00	210.000,00	3.550.956,19	3.760.956,19
01	031 Ação Legislativa	0,00	210.000,00	3.550.956,19	3.760.956,19
01	031 0001 PROCESSO LEGISLATIVO	0,00	210.000,00	3.550.956,19	3.760.956,19
01.031.0001.1038.0000	Construção, Ampliação, Reforma e Aquisição de Equipamentos p/ Câmara Municipal	0,00	210.000,00	0,00	210.000,00
01.031.0001.2001.0000	MANUTENÇÃO DAS ATIVIDADES LEGISLATIVAS	0,00	0,00	1.700.000,00	1.700.000,00
01.031.0001.2002.0000	MANUTENÇÃO DE SERVIÇOS ADMINISTRATIVOS DA CAMARA	0,00	0,00	1.850.956,19	1.850.956,19
04	Administração	0,00	514.850,61	10.814.956,57	11.329.807,18
04	122 Administração Geral	0,00	514.850,61	10.543.292,16	11.058.142,77
04	122 0002 ADMINISTRAÇÃO	0,00	514.850,61	10.543.292,16	11.058.142,77
04.122.0002.1011.0000	CONSTRUÇÃO, AMPLIAÇÃO e REFORMA DA SECRETARIA DE ADMINISTRAÇÃO	0,00	50.000,00	0,00	50.000,00
04.122.0002.1034.0000	CONSTRUÇÃO, AMPLIAÇÃO e REFORMA DA SECRETARIA DE INDUSTRIA e COMERCIO	0,00	5.621,30	0,00	5.621,30
04.122.0002.1037.0000	AQUISIÇÃO DE IMÓVEIS	0,00	50.000,00	0,00	50.000,00
04.122.0002.1039.0000	Aquisição de Veículo(s)	0,00	30.000,00	0,00	30.000,00
04.122.0002.1040.0000	Aquisição de Equipamentos e Material Permanente	0,00	340.908,42	0,00	340.908,42
04.122.0002.1041.0000	Construção, Ampliação e Reforma de Prédio Público	0,00	3.500,00	0,00	3.500,00
04.122.0002.2003.0000	MANUTENÇÃO e FUNCIONAMENTO DO GABINETE DO PREFEITO	0,00	0,00	682.975,52	682.975,52
04.122.0002.2004.0000	MANUTENÇÃO DA CONTROLADORIA GERAL DO MUNICIPIO	0,00	0,00	91.000,00	91.000,00
04.122.0002.2005.0000	MANUTENÇÃO DA PROCURADORIA GERAL DO MUNICIPIO	0,00	0,00	250.000,00	250.000,00
04.122.0002.2006.0000	MANUTENÇÃO DA OUVIDORIA GERAL DO MUNICIPIO	0,00	0,00	50.000,00	50.000,00
04.122.0002.2007.0000	MANUTENÇÃO DA ASSES. ESPEC. ASSUNTOS EXTRAORD. BRASILIA	0,00	0,00	45.000,00	45.000,00
04.122.0002.2008.0000	CONTRIBUIÇÃO PARA O COMITE PRO BACIA HIDROGRAFICA DO RIO MUNIM.	0,00	0,00	53.964,00	53.964,00
04.122.0002.2009.0000	MANUTENÇÃO e FUNCIONAMENTO DA SECRETARIA DE ADMINISTRAÇÃO	0,00	0,00	2.739.670,51	2.739.670,51
04.122.0002.2010.0000	ELABORAÇÃO, REVISÃO DOS INSTRUMENTOS DE PLANEJAMENTO DE GOVERNO	0,00	0,00	48.600,68	48.600,68
04.122.0002.2012.0000	MANUTENÇÃO DA SECRETARIA DE LICITAÇÃO E COMPRAS	0,00	0,00	715.000,00	715.000,00
04.122.0002.2013.0000	MANUTENÇÃO DA SECRETARIAS DE OBRAS	0,00	0,00	557.940,47	557.940,47
04.122.0002.2014.0000	MANUTENÇÃO DA SECRETARIA DE URBANISMO	0,00	0,00	67.953,38	67.953,38
04.122.0002.2051.0000	MANUTENÇÃO DA SECRETARIA DE ESPORTE E LAZER	0,00	0,00	304.430,69	304.430,69
04.122.0002.2074.0000	MANUTENÇÃO DA SECRETARIA DE AGRICULTURA E ABASTECIMENTO	0,00	0,00	453.118,98	453.118,98
04.122.0002.2081.0000	MANUTENÇÃO DA SECRETARIA DE MEIO AMBIENTE	0,00	0,00	112.950,70	112.950,70
04.122.0002.2085.0000	MANUTENÇÃO DA SECRETARIA DE FINANÇAS	0,00	0,00	3.532.538,68	3.532.538,68
04.122.0002.2086.0000	PAGAMENTO DE TARIFAS BANCARIAS	0,00	0,00	142.585,03	142.585,03
04.122.0002.2090.0000	MANUTENÇÃO DA SECRETARIA DE TRANSPORTE	0,00	0,00	349.077,84	349.077,84
04.122.0002.2095.0000	MANUTENÇÃO DA SECRETARIA DE CULTURA	0,00	0,00	89.500,66	89.500,66
04.122.0002.2103.0000	MANUTENÇÃO DE SECRETARIA DE TURISMO	0,00	0,00	60.592,59	60.592,59
04.122.0002.2107.0000	MANUNTENÇÃO DA SECRETARIA DE POLITICAS DE PROMOÇÃO DE IGUALDADE RACIAL	0,00	0,00	71.124,57	71.124,57
04.122.0002.2129.0000	MANUTENÇÃO e FUNCIONAMENTO DA SECRETARIA DE INDUST. e COMÉRCIO	0,00	0,00	50.204,85	50.204,85
04.122.0002.2130.0000	COORDENAÇÃO DAS POLÍTICAS, AÇÕES E PROGRAMAS DESTINADOS AO DESENVOLVIMENTO ECONÔMICO DO MUNICÍPIO	0,00	0,00	17.056,80	17.056,80
04.122.0002.2146.0000	Manutenção e Funcionamento do FUNDEMA	0,00	0,00	10.706,03	10.706,03
04.122.0002.2150.0000	MANUT. DA SEC. DE TRABALHO E DA ECONOMIA SOLIDARIA	0,00	34.820,89	0,00	34.820,89
04.122.0002.2151.0000	MANUT. DA SEC. EXT. DA JUVENTUDE	0,00	0,00	29.150,09	29.150,09
04.122.0002.2152.0000	MANUT. DA SEC. EXT. DE ARTICULACAO POLITICA	0,00	0,00	18.150,09	18.150,09
04	123 Administração Financeira	0,00	0,00	271.664,41	271.664,41

**PREFEITURA MUNICIPAL DE CHAPADINHA**

AV PRESIDENTE VARGAS - CNPJ:06117709/0001-58

Orçamento Programa - Exercício de 2022

Anexo 07

Página 2

**PROGRAMA DE TRABALHO DO GOVERNO  
DEMONSTRATIVO DE FUNÇÕES, SUBFUNÇÕES E PROGRAMAS  
POR PROJETOS, ATIVIDADES E OPERAÇÕES ESPECIAIS**  
(Inc.II, § 2º, Art.2º)

Código	Especificação	Operação Especial	Projetos	Atividades	T o t a l
04	Administração	0,00	514.850,61	10.814.956,57	11.329.807,18
04	123 Administração Financeira	0,00	0,00	271.664,41	271.664,41
04	123 0004 ADMINISTRAÇÃO FINANCEIRA	0,00	0,00	271.664,41	271.664,41
04.123.0004.2088.0000	INFORMATIZAÇÃO DO SERVIÇOS PUBLICOS DO MUNICIPIO	0,00	0,00	271.664,41	271.664,41
06	Segurança Pública	0,00	0,00	160.369,24	160.369,24
06	181 Policiamento	0,00	0,00	160.369,24	160.369,24
06	181 0003 DEFESA NACIONAL E SEGURANÇA PUBLICA	0,00	0,00	160.369,24	160.369,24
06.181.0003.2011.0000	MANUTENÇÃO DA GUARDA MUNICIPAL	0,00	0,00	160.369,24	160.369,24
08	Assistência Social	0,00	324.117,39	6.352.785,45	6.676.902,84
08	122 Administração Geral	0,00	214.117,39	785.692,31	999.809,70
08	122 0012 ASSISTENCIA	0,00	214.117,39	785.692,31	999.809,70
08.122.0012.1024.0000	CONSTRUÇÃO, AMPLIAÇÃO e REFORMA DA SECRETARIA DE ASSISTENCIA SOCIAL	0,00	138.917,22	0,00	138.917,22
08.122.0012.1028.0000	AQUISIÇÃO DE VEICULO p/ A SECRETARIA DE ASSISTENCIA SOCIAL	0,00	13.429,70	0,00	13.429,70
08.122.0012.1029.0000	AQUISIÇÃO DE IMÓVEL p/ A SECRETARIA DE ASSISTENCIA SOCIAL	0,00	61.770,47	0,00	61.770,47
08.122.0012.2020.0000	MANUTENÇÃO DA SECRETARIA DE ASSITENCIA SOCIAL	0,00	0,00	785.692,31	785.692,31
08	128 Formação de Recursos Humanos	0,00	0,00	32.057,82	32.057,82
08	128 0012 ASSISTENCIA	0,00	0,00	32.057,82	32.057,82
08.128.0012.2124.0000	CAPACITAÇÃO de SERVIDORES e CONSELHEIROS DA ASSISTENCIA SOCIAL	0,00	0,00	32.057,82	32.057,82
08	243 Assistência à Criança e ao Adolescente	0,00	0,00	272.807,47	272.807,47
08	243 0012 ASSISTENCIA	0,00	0,00	272.807,47	272.807,47
08.243.0012.2026.0000	MANUNTENÇÃO DO FUNDO DA INFANCIA E ADOLENCENCIA	0,00	0,00	36.404,94	36.404,94
08.243.0012.2123.0000	MANUTENÇÃO e FUNCIONAMENTO DO CONSELHO TUTELAR	0,00	0,00	236.402,53	236.402,53
08	244 Assistência Comunitária	0,00	110.000,00	5.262.227,85	5.372.227,85
08	244 0012 ASSISTENCIA	0,00	0,00	1.780.227,85	1.780.227,85
08.244.0012.2025.0000	MANUTENÇÃO DAS AÇÕES DO CMAS	0,00	0,00	42.743,76	42.743,76
08.244.0012.2032.0000	MANUTENÇÃO e FUNCIONAMENTO DE PROGRAMAS DE ASSISTENCIA SOCIAL	0,00	0,00	1.627.736,38	1.627.736,38
08.244.0012.2122.0000	ASSISTÊNCIA GERAL A COMUNIDADE CARENTE	0,00	0,00	109.747,71	109.747,71
08	244 0036 PROTEÇÃO SOCIAL BÁSICA	0,00	55.000,00	1.003.000,00	1.058.000,00
08.244.0036.1021.0000	AQUISIÇÃO DE VEÍCULO p/ O CRAS	0,00	55.000,00	0,00	55.000,00
08.244.0036.2143.0000	Manutenção e Func. das Ações de Proteção Social Básica - PSB	0,00	0,00	1.003.000,00	1.003.000,00
08	244 0037 PROTEÇÃO SOCIAL ESPECIAL	0,00	55.000,00	868.000,00	923.000,00
08.244.0037.1022.0000	AQUISIÇÃO DE VEÍCULO p/ O CREAS	0,00	55.000,00	0,00	55.000,00
08.244.0037.2144.0000	Manut. e Func. das Ações de Proteção Social Especial - PSE	0,00	0,00	868.000,00	868.000,00
08	244 0038 GESTÃO SUAS	0,00	0,00	1.311.000,00	1.311.000,00
08.244.0038.2121.0000	MANUTENÇÃO DO INDICE DE GESTÃO DESCENTRALIZADA - IGD	0,00	0,00	584.000,00	584.000,00
08.244.0038.2141.0000	MANUTENCAO e FUNCIONAMENTO DO IGDBF	0,00	0,00	727.000,00	727.000,00

**PREFEITURA MUNICIPAL DE CHAPADINHA**

AV PRESIDENTE VARGAS - CNPJ:06117709/0001-58

Orçamento Programa - Exercício de 2022

Anexo 07

Página 3

**PROGRAMA DE TRABALHO DO GOVERNO  
DEMONSTRATIVO DE FUNÇÕES, SUBFUNÇÕES E PROGRAMAS  
POR PROJETOS, ATIVIDADES E OPERAÇÕES ESPECIAIS**  
(Inc.II, § 2º, Art.2º)

Código	Especificação	Operação Especial	Projetos	Atividades	T o t a l
08	Assistência Social	0,00	324.117,39	6.352.785,45	6.676.902,84
08	244 Assistência Comunitária	0,00	110.000,00	5.262.227,85	5.372.227,85
08	244 0040 COMBATE AO COVID 19	0,00	0,00	300.000,00	300.000,00
08.244.0040.2153.0000	ENFRENTAMENTO DA EMEREGENCIA COVID 19	0,00	0,00	300.000,00	300.000,00
09	Previdência Social	0,00	40.991,27	16.454.044,27	16.495.035,54
09	272 Previdência do Regime Estatutário	0,00	40.991,27	16.454.044,27	16.495.035,54
09	272 0024 REGIME DE PREVIDENCIA	0,00	40.991,27	16.454.044,27	16.495.035,54
09.272.0024.1040.0000	Aquisição de Equipamentos e Material Permanente	0,00	40.991,27	0,00	40.991,27
09.272.0024.2108.0000	PAGAMENTO DE INATIVOS E PENSIONISTAS	0,00	0,00	13.184.594,99	13.184.594,99
09.272.0024.2109.0000	MANUTENÇÃO DE INSTITUTO DE PREVIDENCIA DE CHAPADINHA	0,00	0,00	3.269.449,28	3.269.449,28
10	Saúde	0,00	3.157.191,26	43.119.014,28	46.276.205,54
10	122 Administração Geral	0,00	0,00	1.127.161,37	1.127.161,37
10	122 0010 SAÚDE	0,00	0,00	1.124.869,28	1.124.869,28
10.122.0010.2056.0000	MANUTENÇÃO DA SECRETARIA DE SAÚDE	0,00	0,00	600.998,81	600.998,81
10.122.0010.2073.0000	MANUTENÇÃO DE AÇÕES DA CMS	0,00	0,00	23.870,47	23.870,47
10.122.0010.2153.0000	ENFRENTAMENTO DA EMEREGENCIA COVID 19	0,00	0,00	500.000,00	500.000,00
10	122 0039 SAÚDE - INVESTIMENTOS	0,00	0,00	2.292,09	2.292,09
10.122.0039.2073.0000	MANUTENÇÃO DE AÇÕES DA CMS	0,00	0,00	2.292,09	2.292,09
10	301 Atenção Básica	0,00	1.457.720,21	23.269.064,30	24.726.784,51
10	301 0010 SAÚDE	0,00	0,00	21.790.589,11	21.790.589,11
10.301.0010.2056.0000	MANUTENÇÃO DA SECRETARIA DE SAÚDE	0,00	0,00	6.138.757,30	6.138.757,30
10.301.0010.2064.0000	MANUTENÇÃO DO PROGRAMA DE AGENTE COMUNITARIO DE SAÚDE	0,00	0,00	3.703.633,10	3.703.633,10
10.301.0010.2065.0000	MANUTENÇÃO DA REDE MUNICIPAL DE SAÚDE	0,00	0,00	5.188.249,44	5.188.249,44
10.301.0010.2066.0000	MANUTENÇÃO DO PROGRAMA SAÚDE DA FAMILIA	0,00	0,00	739.671,93	739.671,93
10.301.0010.2067.0000	MANUTENÇÃO DO PROGRAMA DE INCENTIVO A SAUDE BUCAL	0,00	0,00	605.996,55	605.996,55
10.301.0010.2132.0000	MANUTENÇÃO e FUNCIONAMENTO DO NASF	0,00	0,00	430.329,33	430.329,33
10.301.0010.2133.0000	MANUTENÇÃO DAS AÇÕES BÁSICAS DE SAÚDE - PAB	0,00	0,00	4.983.951,46	4.983.951,46
10	301 0039 SAÚDE - INVESTIMENTOS	0,00	1.457.720,21	1.478.475,19	2.936.195,40
10.301.0039.1035.0000	CONSTRUÇÃO, REFORMA e AMPLIAÇÃO DE UBS	0,00	1.457.720,21	0,00	1.457.720,21
10.301.0039.2056.0000	MANUTENÇÃO DA SECRETARIA DE SAÚDE	0,00	0,00	406.171,40	406.171,40
10.301.0039.2065.0000	MANUTENÇÃO DA REDE MUNICIPAL DE SAÚDE	0,00	0,00	544.027,48	544.027,48
10.301.0039.2066.0000	MANUTENÇÃO DO PROGRAMA SAÚDE DA FAMILIA	0,00	0,00	139.646,36	139.646,36
10.301.0039.2067.0000	MANUTENÇÃO DO PROGRAMA DE INCENTIVO A SAUDE BUCAL	0,00	0,00	61.388,69	61.388,69
10.301.0039.2073.0000	MANUTENÇÃO DE AÇÕES DA CMS	0,00	0,00	53.092,04	53.092,04
10.301.0039.2132.0000	MANUTENÇÃO e FUNCIONAMENTO DO NASF	0,00	0,00	84.203,17	84.203,17
10.301.0039.2133.0000	MANUTENÇÃO DAS AÇÕES BÁSICAS DE SAÚDE - PAB	0,00	0,00	189.946,05	189.946,05
10	302 Assistência Hospitalar e Ambulatorial	0,00	1.699.471,05	16.887.469,76	18.586.940,81
10	302 0010 SAÚDE	0,00	0,00	16.276.423,43	16.276.423,43
10.302.0010.2071.0000	MANUTENÇÃO DO CENTRO PSICO-SOCIAL	0,00	0,00	1.085.003,35	1.085.003,35
10.302.0010.2131.0000	MNAUT. E FUNC. DAS AÇÕES DE MEDIA E ALTA COMPLEXIDADE	0,00	0,00	15.191.420,08	15.191.420,08

**PREFEITURA MUNICIPAL DE CHAPADINHA**

AV PRESIDENTE VARGAS - CNPJ:06117709/0001-58

Orçamento Programa - Exercício de 2022

Anexo 07

Página 4

**PROGRAMA DE TRABALHO DO GOVERNO  
DEMONSTRATIVO DE FUNÇÕES, SUBFUNÇÕES E PROGRAMAS  
POR PROJETOS, ATIVIDADES E OPERAÇÕES ESPECIAIS**  
(Inc.II, § 2º, Art.2º)

Código	Especificação	Operação Especial	Projetos	Atividades	T o t a l
10	Saúde	0,00	3.157.191,26	43.119.014,28	46.276.205,54
10	302 Assistência Hospitalar e Ambulatorial	0,00	1.699.471,05	16.887.469,76	18.586.940,81
10	302 0039 SAÚDE - INVESTIMENTOS	0,00	1.699.471,05	611.046,33	2.310.517,38
10.302.0039.1018.0000	CONSTRUÇÃO, REFORMA e AMPLIAÇÃO DE HOSPITAIS E UNIDADES DE SAÚDE	0,00	1.046.800,95	0,00	1.046.800,95
10.302.0039.1019.0000	AQUISIÇÃO DE AMBULÂNCIA	0,00	300.219,20	0,00	300.219,20
10.302.0039.1020.0000	AQUISIÇÃO DE UNIDADE MÓVEL HOSPITALAR e LABORATORIAL	0,00	352.450,90	0,00	352.450,90
10.302.0039.2071.0000	MANUTENÇÃO DO CENTRO PSICO-SOCIAL	0,00	0,00	58.072,48	58.072,48
10.302.0039.2131.0000	MNAUT. E FUNC. DAS AÇÕES DE MEDIA E ALTA COMPLEXIDADE	0,00	0,00	552.973,85	552.973,85
10	303 Suporte Profilático e Terapêutico	0,00	0,00	826.548,10	826.548,10
10	303 0010 SAÚDE	0,00	0,00	826.548,10	826.548,10
10.303.0010.2068.0000	MANUTENÇÃO DO PROGRAMA DE FARMACIA BASICA	0,00	0,00	670.222,96	670.222,96
10.303.0010.2070.0000	MANUTENÇÃO DO PROGRAMA DE FARMACIA POPULAR DO BRASIL	0,00	0,00	156.325,14	156.325,14
10	304 Vigilância Sanitária	0,00	0,00	425.072,04	425.072,04
10	304 0010 SAÚDE	0,00	0,00	398.453,27	398.453,27
10.304.0010.2072.0000	MANUTENÇÃO DAS AÇÕES DE VIGILÂNCIA EM SAÚDE	0,00	0,00	398.453,27	398.453,27
10	304 0039 SAÚDE - INVESTIMENTOS	0,00	0,00	26.618,77	26.618,77
10.304.0039.2072.0000	MANUTENÇÃO DAS AÇÕES DE VIGILÂNCIA EM SAÚDE	0,00	0,00	26.618,77	26.618,77
10	305 Vigilância Epidemiológica	0,00	0,00	583.698,71	583.698,71
10	305 0010 SAÚDE	0,00	0,00	467.781,07	467.781,07
10.305.0010.2072.0000	MANUTENÇÃO DAS AÇÕES DE VIGILÂNCIA EM SAÚDE	0,00	0,00	467.781,07	467.781,07
10	305 0039 SAÚDE - INVESTIMENTOS	0,00	0,00	115.917,64	115.917,64
10.305.0039.2072.0000	MANUTENÇÃO DAS AÇÕES DE VIGILÂNCIA EM SAÚDE	0,00	0,00	115.917,64	115.917,64
12	Educação	0,00	7.963.119,32	96.857.351,82	104.820.471,14
12	122 Administração Geral	0,00	0,00	880.338,53	880.338,53
12	122 0002 ADMINISTRAÇÃO	0,00	0,00	880.338,53	880.338,53
12.122.0002.2034.0000	MANUTENÇÃO e FUNCIONAMENTO DA SECRETARIA DE EDUCAÇÃO	0,00	0,00	880.338,53	880.338,53
12	306 Alimentação e Nutrição	0,00	0,00	3.212.870,31	3.212.870,31
12	306 0030 ALIMENTAÇÃO ESCOLAR	0,00	0,00	3.212.870,31	3.212.870,31
12.306.0030.2035.0000	MANUTENÇÃO DO PROGRAMA ALIMENTAÇÃO ESCOLAR	0,00	0,00	3.200.650,90	3.200.650,90
12.306.0030.2036.0000	MANUTENÇÃO DAS AÇÕES DO CONSELHO DE ALIMENTAÇÃO ESCOLAR - CAE	0,00	0,00	12.219,41	12.219,41
12	361 Ensino Fundamental	0,00	4.652.367,32	74.971.192,23	79.623.559,55
12	361 0002 ADMINISTRAÇÃO	0,00	0,00	4.162.084,82	4.162.084,82
12.361.0002.2034.0000	MANUTENÇÃO e FUNCIONAMENTO DA SECRETARIA DE EDUCAÇÃO	0,00	0,00	4.162.084,82	4.162.084,82

**PREFEITURA MUNICIPAL DE CHAPADINHA**

AV PRESIDENTE VARGAS - CNPJ:06117709/0001-58

Orçamento Programa - Exercício de 2022

Anexo 07

Página 5

**PROGRAMA DE TRABALHO DO GOVERNO  
DEMONSTRATIVO DE FUNÇÕES, SUBFUNÇÕES E PROGRAMAS  
POR PROJETOS, ATIVIDADES E OPERAÇÕES ESPECIAIS**

(Inc.II, § 2º, Art.2º)

Código	Especificação	Operação Especial	Projetos	Atividades	T o t a l		
12	Educação	0,00	7.963.119,32	96.857.351,82	104.820.471,14		
12	361	Ensino Fundamental	0,00	4.652.367,32	74.971.192,23	79.623.559,55	
12	361	0013	ASSISTENCIA A EDUCANDOS	0,00	300.000,00	950.000,00	1.250.000,00
12.361.0013.1007.0000	CONSTRUÇÃO DE SALAS DE VIDEO	0,00	300.000,00	0,00	300.000,00	300.000,00	
12.361.0013.2113.0000	MANUTENÇÃO DO SALARIO EDUCAÇÃO - QSE	0,00	0,00	950.000,00	950.000,00	950.000,00	
12	361	0014	CAPACITAÇÃO DE DOCENTES	0,00	0,00	250.000,00	250.000,00
12.361.0014.2041.0000	TREINAMENTO E CAPACITAÇÃO DE DOCENTES	0,00	0,00	200.000,00	200.000,00	200.000,00	
12.361.0014.2042.0000	IMPLANTAÇÃO DE CURSOS DE LINGUA ESTRANGEIRA PARA DOCENTES	0,00	0,00	50.000,00	50.000,00	50.000,00	
12	361	0016	EDUCAÇÃO FUNDAMENTAL	0,00	4.352.367,32	68.035.113,88	72.387.481,20
12.361.0016.1008.0000	CONSTRUÇÃO DE ESCOLA DE TEMPO INTEGRAL NA ZONA URBANA	0,00	257.000,00	0,00	257.000,00	257.000,00	
12.361.0016.1015.0000	CONSTRUÇÃO, AMPLIAÇÃO e REFORMA DAS ESCOLAS DO ENSINO FUNDAMENTAL	0,00	2.095.367,32	0,00	2.095.367,32	2.095.367,32	
12.361.0016.1017.0000	CONSTRUÇÃO, AMPLIAÇÃO e REFORMA DE ESCOLAS DO ENS. FUNDAMENTAL - E. F. 30%	0,00	2.000.000,00	0,00	2.000.000,00	2.000.000,00	
12.361.0016.2037.0000	MONTAGEM DE BIBLIOTECAS MOVEIS INTINERANTES PARA ESCOLAS DA ZONA RURAL	0,00	0,00	82.948,54	82.948,54	82.948,54	
12.361.0016.2038.0000	INSTALAÇÃO DA RADIO ESCOLA	0,00	0,00	96.845,61	96.845,61	96.845,61	
12.361.0016.2039.0000	AMPLIAÇÃO DO ACERVO BIBLIOTECARIO DAS ESCOLAS DA REDE MUNICIPAL	0,00	0,00	133.010,51	133.010,51	133.010,51	
12.361.0016.2045.0000	MANUTENÇÃO DE AÇÕES DO CACS	0,00	0,00	20.000,00	20.000,00	20.000,00	
12.361.0016.2046.0000	MANUTENÇÃO e ENCARGOS - ENSINO FUNDAMENTAL 30%	0,00	0,00	16.296.450,00	16.296.450,00	16.296.450,00	
12.361.0016.2047.0000	MONTAGEM DE LABORATORIOS DE INFORMATICA NA ZONA RURAL	0,00	0,00	558.850,00	558.850,00	558.850,00	
12.361.0016.2048.0000	MANUTENÇÃO DE BIBLIOTECAS DAS ESCOLAS MUNICIPAIS	0,00	0,00	68.600,00	68.600,00	68.600,00	
12.361.0016.2049.0000	AQUIS. E MANUTENÇÃO DE ONIBUS ESCOLAR	0,00	0,00	1.111.500,00	1.111.500,00	1.111.500,00	
12.361.0016.2115.0000	MANUTENÇÃO e FUNCIONAMENTO DO ENSINO FUNDAMENTAL - MDE	0,00	0,00	2.601.909,22	2.601.909,22	2.601.909,22	
12.361.0016.2118.0000	REMUNERAÇÃO e ENCARGOS - ENSINO FUNDAMENTAL 70%	0,00	0,00	47.065.000,00	47.065.000,00	47.065.000,00	
12	361	0031	TRANSPORTE ESCOLAR	0,00	0,00	941.874,71	941.874,71
12.361.0031.2112.0000	MANUTENÇÃO DO PROGRAMA NACIONAL DE TRANSPORTE ESCOLAR - PNAT	0,00	0,00	941.874,71	941.874,71	941.874,71	
12	361	0032	BRASIL ALFABETIZADO	0,00	0,00	300.000,00	300.000,00
12.361.0032.2111.0000	MANUTENÇÃO DAS ATIVIDADES DO PROGRAMA BRASIL ALFABETIZADO	0,00	0,00	300.000,00	300.000,00	300.000,00	
12	361	0033	DINHEIRO DIRETO NA ESCOLA	0,00	0,00	100.000,00	100.000,00
12.361.0033.2114.0000	MANUTENÇÃO DO PDDE	0,00	0,00	100.000,00	100.000,00	100.000,00	
12	361	0034	REVITALIZAÇÃO DA EDUCAÇÃO DE JOVENS e ADULTOS	0,00	0,00	232.118,82	232.118,82
12.361.0034.2117.0000	MANUTENÇÃO DA EDUCAÇÃO DE JOVENS e ADULTOS	0,00	0,00	232.118,82	232.118,82	232.118,82	
12	365	Educação Infantil	0,00	3.310.752,00	17.553.101,95	20.863.853,95	
12	365	0015	EDUCAÇÃO INFANTIL	0,00	3.310.752,00	17.553.101,95	20.863.853,95
12.365.0015.1009.0000	CONSTRUÇÃO, AMPLIAÇÃO e REFORMA DE ESCOLAS DO ENS. INFANTIL - E. I. 30%	0,00	1.127.600,00	0,00	1.127.600,00	1.127.600,00	
12.365.0015.1016.0000	CONSTRUÇÃO, AMPLIAÇÃO e REFORMA DE ESCOLAS DO ENSINO INFANTIL	0,00	2.183.152,00	0,00	2.183.152,00	2.183.152,00	
12.365.0015.2050.0000	MANUTENÇÃO e ENCARGOS - ENSINO INFANTIL 30%	0,00	0,00	3.840.000,00	3.840.000,00	3.840.000,00	
12.365.0015.2116.0000	MANUTENÇÃO e FUNCIONAMENTO DO ENSINO INFANTIL - MDE	0,00	0,00	1.208.101,95	1.208.101,95	1.208.101,95	
12.365.0015.2119.0000	REMUNERAÇÃO e ENCARGOS - ENSINO INFANTIL 70%	0,00	0,00	12.505.000,00	12.505.000,00	12.505.000,00	
12	367	Educação Especial	0,00	0,00	239.848,80	239.848,80	

**PREFEITURA MUNICIPAL DE CHAPADINHA**

AV PRESIDENTE VARGAS - CNPJ:06117709/0001-58

Orçamento Programa - Exercício de 2022

Anexo 07

Página 6

**PROGRAMA DE TRABALHO DO GOVERNO  
DEMONSTRATIVO DE FUNÇÕES, SUBFUNÇÕES E PROGRAMAS  
POR PROJETOS, ATIVIDADES E OPERAÇÕES ESPECIAIS**

(Inc.II, § 2º, Art.2º)

Código	Especificação	Operação Especial	Projetos	Atividades	T o t a l
12	Educação	0,00	7.963.119,32	96.857.351,82	104.820.471,14
12	367 Educação Especial	0,00	0,00	239.848,80	239.848,80
12	367 0017 EDUCAÇÃO ESPECIAL	0,00	0,00	239.848,80	239.848,80
12.367.0017.2040.0000	MANUTENÇÃO DAS ATIVIDADES DA APAE	0,00	0,00	239.848,80	239.848,80
13	Cultura	0,00	50.000,00	1.562.341,10	1.612.341,10
13	122 Administração Geral	0,00	0,00	248.665,44	248.665,44
13	122 0018 CULTURA	0,00	0,00	248.665,44	248.665,44
13.122.0018.2147.0000	MANUTENÇÃO E FUNC. DO FUNDO MUNICIPAL DE CULTURA - FMC	0,00	0,00	248.665,44	248.665,44
13	392 Difusão Cultural	0,00	50.000,00	1.313.675,66	1.363.675,66
13	392 0018 CULTURA	0,00	50.000,00	1.313.675,66	1.363.675,66
13.392.0018.1044.0000	CONSTRUÇÃO DE CENTRO DE CULTURA	0,00	50.000,00	0,00	50.000,00
13.392.0018.2097.0000	MANUTENÇÃO DO CENTRO DE CULTURA	0,00	0,00	29.175,65	29.175,65
13.392.0018.2098.0000	APOIO AO DESENV. FLOCLORICO E ATIVIDADES CULTURAIS	0,00	0,00	1.152.731,30	1.152.731,30
13.392.0018.2099.0000	MANUTENÇÃO DA BIBLIOTECA MUNICIPAL	0,00	0,00	52.087,66	52.087,66
13.392.0018.2100.0000	IMPLANTAÇÃO DE BIBLIOTECAS MOVEIS INTINERANTES	0,00	0,00	27.670,28	27.670,28
13.392.0018.2101.0000	CONVENIOS COM ENTIDADES E AGREMIÇÕES CULTURAIS	0,00	0,00	10.505,39	10.505,39
13.392.0018.2102.0000	AMPLIAÇÃO DO ACERVO BIBLIOTECARIO	0,00	0,00	41.505,38	41.505,38
14	Direitos da Cidadania	0,00	205.000,00	137.358,44	342.358,44
14	422 Direitos Individuais, Coletivos e Difusos	0,00	205.000,00	137.358,44	342.358,44
14	422 0035 POLITICA PARA AS MULHERES	0,00	205.000,00	137.358,44	342.358,44
14.422.0035.1030.0000	CONSTRUÇÃO, AMPLIAÇÃO e REFORMA DO CENTRO DE REF. e ATENDIMENTO À MULHER	0,00	50.000,00	0,00	50.000,00
14.422.0035.1031.0000	CONSTRUÇÃO, AMPLIAÇÃO e REFORMA DO ESPAÇO DA MULHER	0,00	50.000,00	0,00	50.000,00
14.422.0035.1032.0000	CONSTRUÇÃO, AMPLIAÇÃO e REFORMA DA SECRETARIA DA MULHER	0,00	50.000,00	0,00	50.000,00
14.422.0035.1033.0000	AQUISIÇÃO DE VEICULOS p/ A SECRETARIA DA MULHER	0,00	50.000,00	0,00	50.000,00
14.422.0035.1040.0000	Aquisição de Equipamentos e Material Permanente	0,00	5.000,00	0,00	5.000,00
14.422.0035.2120.0000	MANUTENÇÃO e FUNCIONAMENTO DA SECRETARIA DA MULHER	0,00	0,00	65.358,44	65.358,44
14.422.0035.2126.0000	REALIZAÇÃO DE CONFERENCIAS MUNICIPAIS	0,00	0,00	30.000,00	30.000,00
14.422.0035.2127.0000	CAPACITAÇÃO DE SERVIDORES DA SECRETARIA DA MULHER	0,00	0,00	23.000,00	23.000,00
14.422.0035.2128.0000	CAPACITAR MULHER p/ GERAÇÃO DE RENDA	0,00	0,00	19.000,00	19.000,00
15	Urbanismo	0,00	637.050,50	5.069.335,15	5.706.385,65
15	451 Infra-Estrutura Urbana	0,00	637.050,50	0,00	637.050,50
15	451 0026 OBRAS	0,00	637.050,50	0,00	637.050,50
15.451.0026.1001.0000	CONSTRUÇÃO DE DRENAGEM E OBRAS DE ARTE	0,00	25.000,00	0,00	25.000,00
15.451.0026.1002.0000	PAVIMENTAÇÃO DE VIAS PUBLICAS NA ZONA URBANA	0,00	612.050,50	0,00	612.050,50
15	452 Serviços Urbanos	0,00	0,00	5.069.335,15	5.069.335,15

**PREFEITURA MUNICIPAL DE CHAPADINHA**

AV PRESIDENTE VARGAS - CNPJ:06117709/0001-58

Orçamento Programa - Exercício de 2022

Anexo 07

Página 7

**PROGRAMA DE TRABALHO DO GOVERNO  
DEMONSTRATIVO DE FUNÇÕES, SUBFUNÇÕES E PROGRAMAS  
POR PROJETOS, ATIVIDADES E OPERAÇÕES ESPECIAIS**

(Inc.II, § 2º, Art.2º)

Código	Especificação	Operação Especial	Projetos	Atividades	T o t a l
15	Urbanismo	0,00	637.050,50	5.069.335,15	5.706.385,65
15	452 Serviços Urbanos	0,00	0,00	5.069.335,15	5.069.335,15
15	452 0007 SERVIÇOS DE UTILIDADE PUBLICA	0,00	0,00	5.069.335,15	5.069.335,15
15.452.0007.2015.0000	REFORMA, CONSTRUÇÃO E MANUTENÇÃO DE PRAÇAS, JARDINS E PREDIOS PUBLICOS	0,00	0,00	635.000,00	635.000,00
15.452.0007.2016.0000	MANUTENÇÃO DA LIMPEZA PUBLICA	0,00	0,00	1.481.300,26	1.481.300,26
15.452.0007.2017.0000	MANUTENÇÃO DA ILUMINAÇÃO PUBLICA	0,00	0,00	1.798.832,42	1.798.832,42
15.452.0007.2018.0000	MANUTENÇÃO, CONSERVAÇÃO E CONSTRUÇÃO DE CEMITARIOS PUBLICOS	0,00	0,00	37.531,14	37.531,14
15.452.0007.2019.0000	MANUT. E CONSERVAÇÃO DE RUAS E AVENIDAS	0,00	0,00	1.116.671,33	1.116.671,33
16	Habitação	0,00	245.421,81	0,00	245.421,81
16	482 Habitação Urbana	0,00	245.421,81	0,00	245.421,81
16	482 0008 HABITAÇÃO	0,00	245.421,81	0,00	245.421,81
16.482.0008.1005.0000	CONSTRUÇÃO DE UNIDADES HABITACIONAIS POPULARES	0,00	245.421,81	0,00	245.421,81
17	Saneamento	0,00	1.402.366,25	1.226.661,89	2.629.028,14
17	121 Planejamento e Orçamento	0,00	0,00	138.350,87	138.350,87
17	121 0011 SANEAMENTO	0,00	0,00	138.350,87	138.350,87
17.121.0011.2060.0000	IMPLANTAÇÃO DO PLANO MUNICIPAL DE SANEAMENTO BASICO	0,00	0,00	138.350,87	138.350,87
17	511 Saneamento Básico Rural	0,00	675.381,39	933.098,79	1.608.480,18
17	511 0011 SANEAMENTO	0,00	675.381,39	933.098,79	1.608.480,18
17.511.0011.1013.0000	CONSTRUÇÃO e AMPLIAÇÃO DO SISTEMA DE ABASTECIMENTO DE ÁGUA	0,00	675.381,39	0,00	675.381,39
17.511.0011.2062.0000	MANUTENÇÃO DO SISTEMA DE ABASTECIMENTO DE ÁGUA	0,00	0,00	933.098,79	933.098,79
17	512 Saneamento Básico Urbano	0,00	726.984,86	155.212,23	882.197,09
17	512 0011 SANEAMENTO	0,00	726.984,86	155.212,23	882.197,09
17.512.0011.1013.0000	CONSTRUÇÃO e AMPLIAÇÃO DO SISTEMA DE ABASTECIMENTO DE ÁGUA	0,00	389.151,64	0,00	389.151,64
17.512.0011.1014.0000	CONSTRUÇÃO DE MELHORIAS SANITÁRIAS DOMICILARES - MSD	0,00	337.833,22	0,00	337.833,22
17.512.0011.2062.0000	MANUTENÇÃO DO SISTEMA DE ABASTECIMENTO DE ÁGUA	0,00	0,00	90.358,18	90.358,18
17.512.0011.2063.0000	MANUT. E CONSERVAÇÃO DO ATERRO SANITARIO	0,00	0,00	64.854,05	64.854,05
18	Gestão Ambiental	0,00	0,00	251.966,68	251.966,68
18	122 Administração Geral	0,00	0,00	176.657,23	176.657,23
18	122 0028 PROTEÇÃO AO MEIO AMBIENTE	0,00	0,00	176.657,23	176.657,23
18.122.0028.2145.0000	Manut. e Func. do Fundo Municipal de Meio Ambiente - FMMA	0,00	0,00	176.657,23	176.657,23
18	541 Preservação e Conservação Ambiental	0,00	0,00	63.020,61	63.020,61
18	541 0028 PROTEÇÃO AO MEIO AMBIENTE	0,00	0,00	63.020,61	63.020,61
18.541.0028.2082.0000	PROGRAMA DE PROTEÇÃO DO MEIO AMBIENTE	0,00	0,00	9.617,34	9.617,34
18.541.0028.2083.0000	AQUISIÇÃO DE AREAS PARA RESERVAS AMBIENTAIS	0,00	0,00	53.403,27	53.403,27

**PREFEITURA MUNICIPAL DE CHAPADINHA**

AV PRESIDENTE VARGAS - CNPJ:06117709/0001-58

Orçamento Programa - Exercício de 2022

Anexo 07

Página 8

**PROGRAMA DE TRABALHO DO GOVERNO  
DEMONSTRATIVO DE FUNÇÕES, SUBFUNÇÕES E PROGRAMAS  
POR PROJETOS, ATIVIDADES E OPERAÇÕES ESPECIAIS**

(Inc.II, § 2º, Art.2º)

Código	Especificação	Operação Especial	Projetos	Atividades	T o t a l
18	Gestão Ambiental	0,00	0,00	251.966,68	251.966,68
18	541 Preservação e Conservação Ambiental	0,00	0,00	63.020,61	63.020,61
18	543 Recuperação de Áreas Degradadas	0,00	0,00	12.288,84	12.288,84
18	543 0020 PRESERVAÇÃO DE RECURSOS NATURAIS RENOVAVEIS	0,00	0,00	12.288,84	12.288,84
18.543.0020.2084.0000	PROGRAMA DE PRESERVAÇÃO DE MATAS CILIARES DAS MARGENS DO RIO MUNIM	0,00	0,00	12.288,84	12.288,84
20	Agricultura	0,00	532.022,84	360.615,71	892.638,55
20	122 Administração Geral	0,00	36.168,84	0,00	36.168,84
20	122 0002 ADMINISTRAÇÃO	0,00	36.168,84	0,00	36.168,84
20.122.0002.1040.0000	Aquisição de Equipamentos e Material Permanente	0,00	1.347,95	0,00	1.347,95
20.122.0002.2149.0000	MANUT. DA SEC. DA AGRIC. FAMILIAR E DESENV. AGRARIO E APOIO AO PEQ AGRIC	0,00	34.820,89	0,00	34.820,89
20	608 Promoção da Produção Agropecuária	0,00	495.854,00	360.615,71	856.469,71
20	608 0021 PRODUÇÃO VEGETAL	0,00	251.567,42	301.843,03	553.410,45
20.608.0021.1040.0000	Aquisição de Equipamentos e Material Permanente	0,00	24.902,76	0,00	24.902,76
20.608.0021.1042.0000	AQUISIÇÃO DE PATRULHA AGRICOLA	0,00	226.664,66	0,00	226.664,66
20.608.0021.2076.0000	IMPLANTAÇÃO DE AGRICULTURA FAMILIAR RURAL	0,00	0,00	72.666,48	72.666,48
20.608.0021.2077.0000	PROGRAMA DE INCENTIVO A PRODUÇÃO	0,00	0,00	229.176,55	229.176,55
20	608 0022 ABASTECIMENTO	0,00	244.286,58	58.772,68	303.059,26
20.608.0022.1040.0000	Aquisição de Equipamentos e Material Permanente	0,00	32.057,82	0,00	32.057,82
20.608.0022.1043.0000	CONSTRUÇÃO DE MERCADO E MATADOURO PUBLICO	0,00	212.228,76	0,00	212.228,76
20.608.0022.2079.0000	MANUTENÇÃO DE FEIRAS, MERCADOS E MATADOUROS	0,00	0,00	58.772,68	58.772,68
21	Organização Agrária	0,00	0,00	10.000,00	10.000,00
21	631 Reforma Agrária	0,00	0,00	10.000,00	10.000,00
21	631 0027 PROMOÇÃO E EXTENSÃO RURAL	0,00	0,00	10.000,00	10.000,00
21.631.0027.2080.0000	DESAPROPRIAÇÃO DE IMOVEIS PARA ASSENTAMENTOS	0,00	0,00	10.000,00	10.000,00
23	Comércio e Serviços	0,00	0,00	19.110,21	19.110,21
23	695 Turismo	0,00	0,00	19.110,21	19.110,21
23	695 0023 TURISMO	0,00	0,00	19.110,21	19.110,21
23.695.0023.2104.0000	IMPLANTAÇÃO DE TRILHAS NA ZONA RURAL	0,00	0,00	3.257,46	3.257,46
23.695.0023.2105.0000	CONSTRUÇÃO DE CENTRO TURISTICO NA ZONA URBANA	0,00	0,00	8.143,65	8.143,65
23.695.0023.2106.0000	CONSTRUÇÃO DE BALNEARIOS	0,00	0,00	7.709,10	7.709,10
24	Comunicações	0,00	27.670,25	69.783,70	97.453,95
24	131 Comunicação Social	0,00	27.670,25	69.783,70	97.453,95
24	131 0002 ADMINISTRAÇÃO	0,00	27.670,25	69.783,70	97.453,95
24.131.0002.1040.0000	Aquisição de Equipamentos e Material Permanente	0,00	27.670,25	0,00	27.670,25
24.131.0002.2094.0000	MANUTENÇÃO DA SECRETARIA DE COMUNICAÇÃO	0,00	0,00	69.783,70	69.783,70



**PREFEITURA MUNICIPAL DE CHAPADINHA**

AV PRESIDENTE VARGAS - CNPJ:06117709/0001-58

Orçamento Programa - Exercício de 2022

Anexo 07

Página 9

**PROGRAMA DE TRABALHO DO GOVERNO  
DEMONSTRATIVO DE FUNÇÕES, SUBFUNÇÕES E PROGRAMAS  
POR PROJETOS, ATIVIDADES E OPERAÇÕES ESPECIAIS**

(Inc.II, § 2º, Art.2º)

Código	Especificação	Operação Especial	Projetos	Atividades	T o t a l
24	Comunicações	0,00	27.670,25	69.783,70	97.453,95
26	Transporte	0,00	1.188.075,67	551.182,79	1.739.258,46
26	782 Transporte Rodoviário	0,00	1.188.075,67	551.182,79	1.739.258,46
26	782 0006 TRANSPORTE URBANO	0,00	13.835,13	538.172,02	552.007,15
26.782.0006.1040.0000	Aquisição de Equipamentos e Material Permanente	0,00	13.835,13	0,00	13.835,13
26.782.0006.2093.0000	MANUTENÇÃO DOS SERVIÇOS DO DEPARTAMENTO MUNICIPAL DE TRANSPORTE	0,00	0,00	287.409,20	287.409,20
26.782.0006.2148.0000	MANUTENÇÃO e FUNC. DO FUNDO MUNICIPAL DE TRANSITO - FMT	0,00	0,00	250.762,82	250.762,82
26	782 0009 TRANSPORTE RODOVIARIO	0,00	1.174.240,54	13.010,77	1.187.251,31
26.782.0009.1003.0000	RECONSTRUÇÃO E CONSTRUÇÃO DE ESTRADAS E PONTES	0,00	866.731,81	0,00	866.731,81
26.782.0009.1004.0000	CONSTRUÇÃO DO TERMINAL RODOVIÁRIO	0,00	307.508,73	0,00	307.508,73
26.782.0009.2091.0000	MANUTENÇÃO DE VEICULOS PARA DEPARTAMENTO MUNICIPAL DE TRANSPORTE	0,00	0,00	13.010,77	13.010,77
27	Desporto e Lazer	0,00	499.714,70	371.151,88	870.866,58
27	812 Desporto Comunitário	0,00	499.714,70	371.151,88	870.866,58
27	812 0002 ADMINISTRAÇÃO	0,00	27.670,25	0,00	27.670,25
27.812.0002.1040.0000	Aquisição de Equipamentos e Material Permanente	0,00	27.670,25	0,00	27.670,25
27	812 0019 EDUCAÇÃO FISICA E DESPORTO	0,00	472.044,45	371.151,88	843.196,33
27.812.0019.1012.0000	CONSTRUÇÃO, REFORMA e RECUPERAÇÃO DE QUADRAS ESPORTIVAS, GINASIOS e ESTADIOS	0,00	472.044,45	0,00	472.044,45
27.812.0019.2053.0000	APOIO E MANUTENÇÃO DO ESPORTE AMADOR	0,00	0,00	67.765,14	67.765,14
27.812.0019.2054.0000	MANUTENÇÃO DAS ATIVIDADES ESPORTIVAS	0,00	0,00	165.035,45	165.035,45
27.812.0019.2055.0000	CONVENIO COM ENTIDADES E AGREMIações ESPORTIVAS	0,00	0,00	138.351,29	138.351,29
28	Encargos Especiais	1.013.325,20	0,00	0,00	1.013.325,20
28	843 Serviço da Dívida Interna	465.309,38	0,00	0,00	465.309,38
28	843 0000 ENCARGOS ESPECIAIS	465.309,38	0,00	0,00	465.309,38
28.843.0000.0902.0000	AMORTIZAÇÃO DA DIVIDA CONTRATADA	465.309,38	0,00	0,00	465.309,38
28	846 Outros Encargos Especiais	548.015,82	0,00	0,00	548.015,82
28	846 0000 ENCARGOS ESPECIAIS	548.015,82	0,00	0,00	548.015,82
28.846.0000.0901.0000	CONTRIBUICAO AO PASEP	548.015,82	0,00	0,00	548.015,82
99	Reserva de Contingência	2.264.605,07	0,00	0,00	2.264.605,07
99	997 RESERVA DE CONTINGENCIA	661.714,03	0,00	0,00	661.714,03
99	997 9999 RESERVA DE CONTIGENCIA	661.714,03	0,00	0,00	661.714,03
99.997.9999.9001.0000	RESERVA DE CONTIGENCIA	661.714,03	0,00	0,00	661.714,03
99	999 Reserva de Contingência	1.602.891,04	0,00	0,00	1.602.891,04
99	999 9999 RESERVA DE CONTIGENCIA	1.602.891,04	0,00	0,00	1.602.891,04
99.999.9999.9001.0000	RESERVA DE CONTIGENCIA	1.602.891,04	0,00	0,00	1.602.891,04



# PREFEITURA MUNICIPAL DE CHAPADINHA

AV PRESIDENTE VARGAS - CNPJ:06117709/0001-58

Orçamento Programa - Exercício de 2022

Anexo 07

Página 10

## PROGRAMA DE TRABALHO DO GOVERNO DEMONSTRATIVO DE FUNÇÕES, SUBFUNÇÕES E PROGRAMAS POR PROJETOS, ATIVIDADES E OPERAÇÕES ESPECIAIS (Inc.II, § 2º, Art.2º)

Código	Especificação	Operação Especial	Projetos	Atividades	T o t a l
99	Reserva de Contingência	2.264.605,07	0,00	0,00	2.264.605,07
99	999 Reserva de Contingência	1.602.891,04	0,00	0,00	1.602.891,04
TOTAL		3.277.930,27	16.997.591,87	186.938.985,37	207.214.507,51

**PREFEITURA MUNICIPAL DE CHAPADINHA**

AV PRESIDENTE VARGAS - CNPJ:06117709/0001-58

Orçamento Programa - Exercício de 2022

Anexo 08

Página 1

**DESPESA POR FUNÇÃO, SUBFUNÇÃO E PROGRAMAS  
CONFORME O VÍNCULO COM OS RECURSOS**

(Inc.II, § 2º, Art.2º)

Código	Especificação	Ordinário	Vinculado	Adm. Indireta	T o t a l
01	Legislativa	3.760.956,19			3.760.956,19
01 031	Ação Legislativa	3.760.956,19			3.760.956,19
01 031 0001	PROCESSO LEGISLATIVO	3.760.956,19			3.760.956,19
04	Administração	8.524.468,64	2.805.338,54		11.329.807,18
04 122	Administração Geral	8.252.804,23	2.805.338,54		11.058.142,77
04 122 0002	ADMINISTRAÇÃO	8.252.804,23	2.805.338,54		11.058.142,77
04 123	Administração Financeira	271.664,41			271.664,41
04 123 0004	ADMINISTRAÇÃO FINANCEIRA	271.664,41			271.664,41
06	Segurança Pública	160.369,24			160.369,24
06 181	Policiamento	160.369,24			160.369,24
06 181 0003	DEFESA NACIONAL E SEGURANÇA PUBLICA	160.369,24			160.369,24
08	Assistência Social	1.761.902,84	4.915.000,00		6.676.902,84
08 122	Administração Geral	999.809,70			999.809,70
08 122 0012	ASSISTENCIA	999.809,70			999.809,70
08 128	Formação de Recursos Humanos	32.057,82			32.057,82
08 128 0012	ASSISTENCIA	32.057,82			32.057,82
08 243	Assistência à Criança e ao Adolescente	272.807,47			272.807,47
08 243 0012	ASSISTENCIA	272.807,47			272.807,47
08 244	Assistência Comunitária	457.227,85	4.915.000,00		5.372.227,85
08 244 0012	ASSISTENCIA	407.227,85	1.373.000,00		1.780.227,85
08 244 0036	PROTEÇÃO SOCIAL BÁSICA	25.000,00	1.033.000,00		1.058.000,00
08 244 0037	PROTEÇÃO SOCIAL ESPECIAL	25.000,00	898.000,00		923.000,00
08 244 0038	GESTÃO SUAS		1.311.000,00		1.311.000,00
08 244 0040	COMBATE AO COVID 19		300.000,00		300.000,00
09	Previdência Social			16.495.035,54	16.495.035,54
09 272	Previdência do Regime Estatutário			16.495.035,54	16.495.035,54
09 272 0024	REGIME DE PREVIDENCIA			16.495.035,54	16.495.035,54
10	Saúde	23.882.144,75	22.394.060,79		46.276.205,54
10 122	Administração Geral	327.161,37	800.000,00		1.127.161,37
10 122 0010	SAÚDE	324.869,28	800.000,00		1.124.869,28
10 122 0039	SAÚDE - INVESTIMENTOS	2.292,09			2.292,09
10 301	Atenção Básica	12.414.237,93	12.312.546,58		24.726.784,51
10 301 0010	SAÚDE	11.167.118,82	10.623.470,29		21.790.589,11
10 301 0039	SAÚDE - INVESTIMENTOS	1.247.119,11	1.689.076,29		2.936.195,40
10 302	Assistência Hospitalar e Ambulatorial	10.823.214,74	7.763.726,07		18.586.940,81
10 302 0010	SAÚDE	10.344.734,78	5.931.688,65		16.276.423,43
10 302 0039	SAÚDE - INVESTIMENTOS	478.479,96	1.832.037,42		2.310.517,38
10 303	Suporte Profilático e Terapêutico	159.716,52	666.831,58		826.548,10
10 303 0010	SAÚDE	159.716,52	666.831,58		826.548,10
10 304	Vigilância Sanitária	84.007,71	341.064,33		425.072,04
10 304 0010	SAÚDE	71.543,63	326.909,64		398.453,27
10 304 0039	SAÚDE - INVESTIMENTOS	12.464,08	14.154,69		26.618,77
10 305	Vigilância Epidemiológica	73.806,48	509.892,23		583.698,71
10 305 0010	SAÚDE	69.382,50	398.398,57		467.781,07
10 305 0039	SAÚDE - INVESTIMENTOS	4.423,98	111.493,66		115.917,64

**PREFEITURA MUNICIPAL DE CHAPADINHA**

AV PRESIDENTE VARGAS - CNPJ:06117709/0001-58

Orçamento Programa - Exercício de 2022

Anexo 08

Página 2

**DESPESA POR FUNÇÃO, SUBFUNÇÃO E PROGRAMAS  
CONFORME O VÍNCULO COM OS RECURSOS**

(Inc.II, § 2º, Art.2º)

Código	Especificação	Ordinário	Vinculado	Adm. Indireta	T o t a l
12	Educação	1.318.451,23	103.502.019,91		104.820.471,14
12 122	Administração Geral		880.338,53		880.338,53
12 122 0002	ADMINISTRAÇÃO		880.338,53		880.338,53
12 306	Alimentação e Nutrição	253.597,26	2.959.273,05		3.212.870,31
12 306 0030	ALIMENTAÇÃO ESCOLAR	253.597,26	2.959.273,05		3.212.870,31
12 361	Ensino Fundamental	50.000,00	79.573.559,55		79.623.559,55
12 361 0002	ADMINISTRAÇÃO		4.162.084,82		4.162.084,82
12 361 0013	ASSISTENCIA A EDUCANDOS		1.250.000,00		1.250.000,00
12 361 0014	CAPACITAÇÃO DE DOCENTES		250.000,00		250.000,00
12 361 0016	EDUCAÇÃO FUNDAMENTAL	50.000,00	72.337.481,20		72.387.481,20
12 361 0031	TRANSPORTE ESCOLAR		941.874,71		941.874,71
12 361 0032	BRASIL ALFABETIZADO		300.000,00		300.000,00
12 361 0033	DINHEIRO DIRETO NA ESCOLA		100.000,00		100.000,00
12 361 0034	REVITALIZAÇÃO DA EDUCAÇÃO DE JOVENS e ADULTOS		232.118,82		232.118,82
12 365	Educação Infantil	775.005,17	20.088.848,78		20.863.853,95
12 365 0015	EDUCAÇÃO INFANTIL	775.005,17	20.088.848,78		20.863.853,95
12 367	Educação Especial	239.848,80			239.848,80
12 367 0017	EDUCAÇÃO ESPECIAL	239.848,80			239.848,80
13	Cultura	1.612.341,10			1.612.341,10
13 122	Administração Geral	248.665,44			248.665,44
13 122 0018	CULTURA	248.665,44			248.665,44
13 392	Difusão Cultural	1.363.675,66			1.363.675,66
13 392 0018	CULTURA	1.363.675,66			1.363.675,66
14	Direitos da Cidadania	342.358,44			342.358,44
14 422	Direitos Individuais, Coletivos e Difusos	342.358,44			342.358,44
14 422 0035	POLITICA PARA AS MULHERES	342.358,44			342.358,44
15	Urbanismo	2.491.868,33	3.214.517,32		5.706.385,65
15 451	Infra-Estrutura Urbana	165.545,25	471.505,25		637.050,50
15 451 0026	OBRAS	165.545,25	471.505,25		637.050,50
15 452	Serviços Urbanos	2.326.323,08	2.743.012,07		5.069.335,15
15 452 0007	SERVIÇOS DE UTILIDADE PUBLICA	2.326.323,08	2.743.012,07		5.069.335,15
16	Habitação	20.557,61	224.864,20		245.421,81
16 482	Habitação Urbana	20.557,61	224.864,20		245.421,81
16 482 0008	HABITAÇÃO	20.557,61	224.864,20		245.421,81
17	Saneamento	1.288.653,57	1.340.374,57		2.629.028,14
17 121	Planejamento e Orçamento	138.350,87			138.350,87
17 121 0011	SANEAMENTO	138.350,87			138.350,87
17 511	Saneamento Básico Rural	941.193,26	667.286,92		1.608.480,18
17 511 0011	SANEAMENTO	941.193,26	667.286,92		1.608.480,18
17 512	Saneamento Básico Urbano	209.109,44	673.087,65		882.197,09
17 512 0011	SANEAMENTO	209.109,44	673.087,65		882.197,09
18	Gestão Ambiental	251.966,68			251.966,68
18 122	Administração Geral	176.657,23			176.657,23

**PREFEITURA MUNICIPAL DE CHAPADINHA**

AV PRESIDENTE VARGAS - CNPJ:06117709/0001-58

Orçamento Programa - Exercício de 2022

Anexo 08

Página 3

**DESPESA POR FUNÇÃO, SUBFUNÇÃO E PROGRAMAS  
CONFORME O VÍNCULO COM OS RECURSOS**

(Inc.II, § 2º, Art.2º)

Código	Especificação	Ordinário	Vinculado	Adm. Indireta	T o t a l
18 122 0028	PROTEÇÃO AO MEIO AMBIENTE	176.657,23			176.657,23
18 541	Preservação e Conservação Ambiental	63.020,61			63.020,61
18 541 0028	PROTEÇÃO AO MEIO AMBIENTE	63.020,61			63.020,61
18 543	Recuperação de Áreas Degradadas	12.288,84			12.288,84
18 543 0020	PRESERVAÇÃO DE RECURSOS NATURAIS RENOVÁVEIS	12.288,84			12.288,84
<b>20</b>	<b>Agricultura</b>	<b>481.286,61</b>	<b>411.351,94</b>		<b>892.638,55</b>
20 122	Administração Geral	36.168,84			36.168,84
20 122 0002	ADMINISTRAÇÃO	36.168,84			36.168,84
20 608	Promoção da Produção Agropecuária	445.117,77	411.351,94		856.469,71
20 608 0021	PRODUÇÃO VEGETAL	347.142,68	206.267,77		553.410,45
20 608 0022	ABASTECIMENTO	97.975,09	205.084,17		303.059,26
<b>21</b>	<b>Organização Agrária</b>	<b>10.000,00</b>			<b>10.000,00</b>
21 631	Reforma Agrária	10.000,00			10.000,00
21 631 0027	PROMOÇÃO E EXTENSÃO RURAL	10.000,00			10.000,00
<b>23</b>	<b>Comércio e Serviços</b>	<b>19.110,21</b>			<b>19.110,21</b>
23 695	Turismo	19.110,21			19.110,21
23 695 0023	TURISMO	19.110,21			19.110,21
<b>24</b>	<b>Comunicações</b>	<b>97.453,95</b>			<b>97.453,95</b>
24 131	Comunicação Social	97.453,95			97.453,95
24 131 0002	ADMINISTRAÇÃO	97.453,95			97.453,95
<b>26</b>	<b>Transporte</b>	<b>1.284.908,53</b>	<b>454.349,93</b>		<b>1.739.258,46</b>
26 782	Transporte Rodoviário	1.284.908,53	454.349,93		1.739.258,46
26 782 0006	TRANSPORTE URBANO	552.007,15			552.007,15
26 782 0009	TRANSPORTE RODOVIARIO	732.901,38	454.349,93		1.187.251,31
<b>27</b>	<b>Desporto e Lazer</b>	<b>495.717,31</b>	<b>375.149,27</b>		<b>870.866,58</b>
27 812	Desporto Comunitário	495.717,31	375.149,27		870.866,58
27 812 0002	ADMINISTRAÇÃO	27.670,25			27.670,25
27 812 0019	EDUCAÇÃO FISICA E DESPORTO	468.047,06	375.149,27		843.196,33
<b>28</b>	<b>Encargos Especiais</b>	<b>1.013.325,20</b>			<b>1.013.325,20</b>
28 843	Serviço da Dívida Interna	465.309,38			465.309,38
28 843 0000	ENCARGOS ESPECIAIS	465.309,38			465.309,38
28 846	Outros Encargos Especiais	548.015,82			548.015,82
28 846 0000	ENCARGOS ESPECIAIS	548.015,82			548.015,82
<b>99</b>	<b>Reserva de Contingência</b>	<b>1.602.891,04</b>		<b>661.714,03</b>	<b>2.264.605,07</b>
99 997	RESERVA DE CONTINGENCIA			661.714,03	661.714,03
99 997 9999	RESERVA DE CONTIGENCIA			661.714,03	661.714,03
99 999	Reserva de Contingência	1.602.891,04			1.602.891,04
99 999 9999	RESERVA DE CONTIGENCIA	1.602.891,04			1.602.891,04



**PREFEITURA MUNICIPAL DE CHAPADINHA**

AV PRESIDENTE VARGAS - CNPJ:06117709/0001-58

Orçamento Programa - Exercício de 2022

Anexo 09

Página 1

**DEMONSTRATIVO DAS DESPESAS POR ORGÃO E FUNÇÕES DE GOVERNO**

(Inc.II, § 2º, Art.2º)

ORGÃO	01 01	CAMARA MUNICIPAL	Valor
Função	01	Legislativa	3.760.956,19
ORGÃO	02 01	GABINETE DO PREFEITO	Valor
Função	04	Administração	688.195,86
ORGÃO	02 02	SECRETARIA DA MULHER	Valor
Função	14	Direitos da Cidadania	342.358,44
ORGÃO	02 03	CONTROLADORIA GERAL DO MUNICIPIO	Valor
Função	04	Administração	101.000,00
ORGÃO	02 04	PROCURADORIA GERAL DO MUNICIPIO	Valor
Função	04	Administração	250.000,00
ORGÃO	02 05	OUVIDORIA GERAL DO MUNICIPIO	Valor
Função	04	Administração	60.000,00
ORGÃO	02 06	ASSES. ESP. ASSUNTOS EXTRAORD. BRASÍLIA	Valor
Função	04	Administração	50.000,00
ORGÃO	02 07	SECRETARIA MUNICIPAL DE ADMINISTRAÇÃO E GESTAO DE PESSOAS	Valor
Função	04	Administração	3.095.664,89
ORGÃO	02 08	SECRETARIA DE LICITAÇÃO E COMPRAS	Valor
Função	04	Administração	725.000,00
ORGÃO	02 09	SECRETARIA MUNICIPAL DE OBRAS, URBANISMO E MOBILIDADE URBANA	Valor
Função	04	Administração	713.452,57
Função	15	Urbanismo	5.706.385,65
Função	16	Habitação	245.421,81
Função	26	Transporte	1.174.240,54
ORGÃO	02 11	SECRETARIA MUNICIPAL DE ASSISTENCIA SOCIAL	Valor
Função	08	Assistência Social	6.640.497,90
ORGÃO	02 12	SECRETARIA MUNICIPAL DE EDUCAÇÃO	Valor
Função	12	Educação	104.820.471,14

**PREFEITURA MUNICIPAL DE CHAPADINHA**

AV PRESIDENTE VARGAS - CNPJ:06117709/0001-58

Orçamento Programa - Exercício de 2022

Anexo 09

Página 2

**DEMONSTRATIVO DAS DESPESAS POR ORGÃO E FUNÇÕES DE GOVERNO**

(Inc.II, § 2º, Art.2º)

ORGÃO	02 13	SECRETARIA MUNICIPAL DE ESPORTE E LAZER	Valor
Função	04	Administração	334.430,69
Função	27	Desporto e Lazer	870.866,58
ORGÃO	02 14	SECRETARIA MUNIC. DE SAÚDE E SANEAMENTO	Valor
Função	10	Saúde	46.276.205,54
Função	17	Saneamento	2.629.028,14
ORGÃO	02 15	SECRETARIA MUNICIPAL DE AGRICULTURA E ABASTECIMENTO	Valor
Função	04	Administração	453.118,98
Função	20	Agricultura	856.469,71
Função	21	Organização Agrária	10.000,00
ORGÃO	02 16	SECRETARIA MUNICIPAL DE MEIO AMBIENTE	Valor
Função	04	Administração	126.279,83
Função	18	Gestão Ambiental	251.966,68
ORGÃO	02 17	SEC. MUNIC. DE FINAN. PLANEJ. E ORÇAMENTO	Valor
Função	04	Administração	3.987.549,14
Função	28	Encargos Especiais	1.013.325,20
ORGÃO	02 18	SECRETARIA MUNICIPAL DE TRANSPORTE	Valor
Função	04	Administração	349.077,84
Função	26	Transporte	314.255,10
ORGÃO	02 19	SECRETARIA MUNICIPAL DE COMUNICAÇÃO	Valor
Função	24	Comunicações	97.453,95
ORGÃO	02 20	SECRETARIA MUNICIPAL DE CULTURA	Valor
Função	04	Administração	98.354,78
Função	13	Cultura	1.612.341,10
ORGÃO	02 21	SECRETARIA MUNICIPAL DE TURISMO	Valor
Função	04	Administração	60.592,59
Função	23	Comércio e Serviços	19.110,21
ORGÃO	02 22	SEC. MUN. POLIT. PROM. IGUALDADE RACIAL	Valor
Função	04	Administração	78.042,14
ORGÃO	02 23	INSTITUTO DE PREVIDENCIA DE CHAPADINHA	Valor



**PREFEITURA MUNICIPAL DE CHAPADINHA**

AV PRESIDENTE VARGAS - CNPJ:06117709/0001-58

Orçamento Programa - Exercício de 2022

Anexo 09

Página 3

**DEMONSTRATIVO DAS DESPESAS POR ORGÃO E FUNÇÕES DE GOVERNO**

(Inc.II, § 2º, Art.2º)

ORGÃO	02 23	INSTITUTO DE PREVIDENCIA DE CHAPADINHA	Valor
Função	09	Previdência Social	16.495.035,54
Função	99	Reserva de Contingência	661.714,03
ORGÃO	02 24	SECRETARIA MUNICIPAL DE INDÚSTRIA E COMÉRCIO	Valor
Função	04	Administração	72.882,95
ORGÃO	02 26	FUNDO MUNICIPAL DA INFANCIA E ADOLESCENCIA	Valor
Função	08	Assistência Social	36.404,94
ORGÃO	02 29	SEC. EXT. MUN. DA AGRIC. FAMIL., DESENV. AGR E APOIO PEQ AGR	Valor
Função	20	Agricultura	36.168,84
ORGÃO	02 30	SEC DO TRABALHO E DA ECONOMIA SOLIDARIA	Valor
Função	04	Administração	36.168,84
ORGÃO	02 31	SEC. EXT. DA JUVENTUDE	Valor
Função	04	Administração	30.498,04
ORGÃO	02 32	SEC. EXT. DA ARTICULACAO POLITICA	Valor
Função	04	Administração	19.498,04
ORGÃO	02 33	SECRETARIA DE SEGURANÇA PÚBLICA, DEFESA SOCIAL E TRANSITO	Valor
Função	06	Segurança Pública	160.369,24
Função	26	Transporte	250.762,82
ORGÃO	90 99	RESERVA DE CONTIGENCIA	Valor
Função	99	Reserva de Contingência	1.602.891,04
TOTAL GERAL			207.214.507,51

**RESUMO DO TOTAL ORÇADO POR ORGÃO**

01 01	CAMARA MUNICIPAL	3.760.956,19
02 01	GABINETE DO PREFEITO	688.195,86
02 02	SECRETARIA DA MULHER	342.358,44
02 03	CONTROLADORIA GERAL DO MUNICIPIO	101.000,00
02 04	PROCURADORIA GERAL DO MUNICIPIO	250.000,00
02 05	OUVIDORIA GERAL DO MUNICIPIO	60.000,00
02 06	ASSES. ESP. ASSUNTOS EXTRAORD. BRASÍLIA	50.000,00

**PREFEITURA MUNICIPAL DE CHAPADINHA**

AV PRESIDENTE VARGAS - CNPJ:06117709/0001-58

Orçamento Programa - Exercício de 2022

Anexo 09

Página 4

**DEMONSTRATIVO DAS DESPESAS POR ORGÃO E FUNÇÕES DE GOVERNO**

(Inc.II, § 2º, Art.2º)

02 07	SECRETARIA MUNICIPAL DE ADMINISTRAÇÃO E GESTAO DE PESSOAS	1.955.674,89
02 08	SECRETARIA DE LICITAÇÃO E COMPRAS	725.000,00
02 09	SECRETARIA MUNICIPAL DE OBRAS, URBANISMO E MOBILIDADE URBANA	7.389.570,57
02 11	SECRETARIA MUNICIPAL DE ASSISTENCIA SOCIAL	6.640.497,90
02 12	SECRETARIA MUNICIPAL DE EDUCAÇÃO	104.820.471,14
02 13	SECRETARIA MUNICIPAL DE ESPORTE E LAZER	1.205.297,27
02 14	SECRETARIA MUNIC. DE SAÚDE E SANEAMENTO	48.905.233,68
02 15	SECRETARIA MUNICIPAL DE AGRICULTURA E ABASTECIMENTO	319.588,69
02 16	SECRETARIA MUNICIPAL DE MEIO AMBIENTE	378.246,51
02 17	SEC. MUNIC. DE FINAN. PLANEJ. E ORÇAMENTO	5.000.874,34
02 18	SECRETARIA MUNICIPAL DE TRANSPORTE	663.332,94
02 19	SECRETARIA MUNICIPAL DE COMUNICAÇÃO	97.453,95
02 20	SECRETARIA MUNICIPAL DE CULTURA	1.710.695,88
02 21	SECRETARIA MUNICIPAL DE TURISMO	79.702,80
02 22	SEC. MUN. POLIT. PROM. IGUALDADE RACIAL	78.042,14
02 23	INSTITUTO DE PREVIDENCIA DE CHAPADINHA	17.156.749,57
02 24	SECRETARIA MUNICIPAL DE INDÚSTRIA E COMÉRCIO	72.882,95
02 26	FUNDO MUNICIPAL DA INFANCIA E ADOLESCENCIA	36.404,94
02 29	SEC. EXT. MUN. DA AGRIC. FAMIL., DESENV. AGR E APOIO PEQ	26.168,84
02 30	SEC DO TRABALHO E DA ECONOMIA SOLIDARIA	36.168,84
02 31	SEC. EXT. DA JUVENTUDE	30.498,04
02 32	SEC. EXT. DA ARTICULACAO POLITICA	19.498,04
02 33	SECRETARIA DE SEGURANÇA PÚBLICA, DEFESA SOCIAL E TRANSITO	1.513.002,06
90 99	RESERVA DE CONTIGENCIA	1.602.891,04
<b>TOTAL</b>		<b>207.214.507,51</b>

**RESUMO DO TOTAL ORÇADO POR FUNÇÃO**

01	Legislativa	3.760.956,19
04	Administração	11.329.807,18
06	Segurança Pública	160.369,24
08	Assistência Social	6.676.902,84
09	Previdência Social	16.495.035,54
10	Saúde	46.276.205,54
12	Educação	104.820.471,14
13	Cultura	1.612.341,10
14	Direitos da Cidadania	342.358,44
15	Urbanismo	5.706.385,65
16	Habitação	245.421,81
17	Saneamento	2.629.028,14
18	Gestão Ambiental	251.966,68
20	Agricultura	892.638,55
21	Organização Agrária	10.000,00
23	Comércio e Serviços	19.110,21
24	Comunicações	97.453,95
26	Transporte	1.739.258,46
27	Desporto e Lazer	870.866,58
28	Encargos Especiais	1.013.325,20



# PREFEITURA MUNICIPAL DE CHAPADINHA

AV PRESIDENTE VARGAS - CNPJ:06117709/0001-58

Orçamento Programa - Exercício de 2022

Anexo 09

Página 5

## DEMONSTRATIVO DAS DESPESAS POR ORGÃO E FUNÇÕES DE GOVERNO

(Inc.II, § 2º, Art.2º)

99	Reserva de Contingência	2.264.605,07
TOTAL		207.214.507,51

**PREFEITURA MUNICIPAL DE CHAPADINHA**

AV PRESIDENTE VARGAS - CNPJ:06117709/0001-58

Orçamento Programa - Exercício de 2022

Anexo 10

**ORÇAMENTO DOS FUNDOS ESPECIAIS**

Página 1

(Inc. I, § 2º, Art.2º)

**1 FUNDEB-FUNDO DE DESENVOLVIMENTO DA EDUCAÇÃO BÁSICA E VALORIZAÇÃO DOS PROFISSIONAIS DA EDUCAÇÃO****RECEITA**

Classif.	Discriminação	Valor R\$
		0,00
	Recursos Próprios do Município	74.547.000,00
	<b>TOTAL</b>	<b>74.547.000,00</b>

**PLANO DE APLICACAO**

Classif.	Discriminação	Valor R\$
12.361.0016.2046.000	MANUTENÇÃO e ENCARGOS - ENSINO FUNDAMENTAL 30%	13.788.450,00
12.361.0013.1007.000	CONSTRUÇÃO DE SALAS DE VIDEO	300.000,00
12.361.0014.2041.000	TREINAMENTO E CAPACITAÇÃO DE DOCENTES	200.000,00
12.361.0014.2042.000	IMPLANTAÇÃO DE CURSOS DE LINGUA ESTRANGEIRA PARA DOCENT	50.000,00
12.361.0016.1008.000	CONSTRUÇÃO DE ESCOLA DE TEMPO INTEGRAL NA ZONA URBANA	257.000,00
12.361.0016.1017.000	CONSTRUÇÃO, AMPLIAÇÃO e REFORMA DE ESCOLAS DO ENS. FUND/	2.000.000,00
12.361.0016.2045.000	MANUTENÇÃO DE AÇÕES DO CACS	20.000,00
12.365.0015.2119.000	REMUNERAÇÃO e ENCARGOS - ENSINO INFANTIL 70%	10.505.000,00
12.361.0016.2048.000	MANUTENÇÃO DE BIBLIOTECAS DAS ESCOLAS MUNICIPAIS	68.600,00
12.361.0016.2049.000	AQUIS. E MANUTENÇÃO DE ONIBUS ESCOLAR	1.111.500,00
12.361.0016.2118.000	REMUNERAÇÃO e ENCARGOS - ENSINO FUNDAMENTAL 70%	40.805.000,00
12.365.0015.1009.000	CONSTRUÇÃO, AMPLIAÇÃO e REFORMA DE ESCOLAS DO ENS. INFAN	1.127.600,00
12.365.0015.2050.000	MANUTENÇÃO e ENCARGOS - ENSINO INFANTIL 30%	3.755.000,00
12.361.0016.2047.000	MONTAGEM DE LABORATORIOS DE INFORMATICA NA ZONA RURAL	558.850,00
	<b>TOTAL</b>	<b>74.547.000,00</b>

**PREFEITURA MUNICIPAL DE CHAPADINHA**

AV PRESIDENTE VARGAS - CNPJ:06117709/0001-58

Orçamento Programa - Exercício de 2022

Anexo 10

**ORÇAMENTO DOS FUNDOS ESPECIAIS**

Página 2

(Inc. I, § 2º, Art.2º)

**2 F.M.S-FUNDO MUNICIPAL DE SAÚDE****RECEITA**

Classif.	Discriminação	Valor R\$
		0,00
	Recursos Próprios do Municipio	44.614.261,93
	<b>TOTAL</b>	<b>44.614.261,93</b>

**PLANO DE APLICACAO**

Classif.	Discriminação	Valor R\$
10.302.0039.1018.000	CONSTRUÇÃO, REFORMA e AMPLIAÇÃO DE HOSPITAIS E UNIDADES C	1.046.800,95
10.302.0039.1020.000	AQUISIÇÃO DE UNIDADE MÓVEL HOSPITALAR e LABORATORIAL	352.450,90
10.302.0039.1019.000	AQUISIÇÃO DE AMBULÂNCIA	300.219,20
10.302.0039.2071.000	MANUTENÇÃO DO CENTRO PSICO-SOCIAL	58.072,48
10.302.0010.2131.000	MNAUT. E FUNC. DAS AÇÕES DE MEDIA E ALTA COMPLEXIDADE	15.191.420,08
10.302.0010.2071.000	MANUTENÇÃO DO CENTRO PSICO-SOCIAL	1.085.003,35
10.304.0039.2072.000	MANUTENÇÃO DAS AÇÕES DE VIGILÂNCIA EM SAÚDE	26.618,77
10.302.0039.2131.000	MNAUT. E FUNC. DAS AÇÕES DE MEDIA E ALTA COMPLEXIDADE	552.973,85
10.303.0010.2068.000	MANUTENÇÃO DO PROGRAMA DE FARMACIA BASICA	670.222,96
10.303.0010.2070.000	MANUTENÇÃO DO PROGRAMA DE FARMACIA POPULAR DO BRASIL	156.325,14
10.304.0010.2072.000	MANUTENÇÃO DAS AÇÕES DE VIGILÂNCIA EM SAÚDE	398.453,27
10.305.0010.2072.000	MANUTENÇÃO DAS AÇÕES DE VIGILÂNCIA EM SAÚDE	467.781,07
10.305.0039.2072.000	MANUTENÇÃO DAS AÇÕES DE VIGILÂNCIA EM SAÚDE	115.917,64
10.301.0039.2132.000	MANUTENÇÃO e FUNCIONAMENTO DO NASF	84.203,17
10.301.0010.2067.000	MANUTENÇÃO DO PROGRAMA DE INCENTIVO A SAUDE BUCAL	605.996,55
10.122.0010.2056.000	MANUTENÇÃO DA SECRETARIA DE SAÚDE	300.998,81
10.122.0010.2073.000	MANUTENÇÃO DE AÇÕES DA CMS	23.870,47
10.122.0010.2153.000	ENFRENTAMENTO DA EMEREGENCIA COVID 19	500.000,00
10.122.0039.2073.000	MANUTENÇÃO DE AÇÕES DA CMS	2.292,09
10.301.0010.2056.000	MANUTENÇÃO DA SECRETARIA DE SAÚDE	4.776.813,69
10.301.0010.2064.000	MANUTENÇÃO DO PROGRAMA DE AGENTE COMUNITARIO DE SAÚDE	3.703.633,10
10.301.0010.2065.000	MANUTENÇÃO DA REDE MUNICIPAL DE SAÚDE	5.188.249,44
10.301.0010.2066.000	MANUTENÇÃO DO PROGRAMA SAÚDE DA FAMILIA	739.671,93
10.301.0039.2133.000	MANUTENÇÃO DAS AÇÕES BÁSICAS DE SAÚDE - PAB	189.946,05
10.301.0010.2132.000	MANUTENÇÃO e FUNCIONAMENTO DO NASF	430.329,33
10.301.0010.2133.000	MANUTENÇÃO DAS AÇÕES BÁSICAS DE SAÚDE - PAB	4.983.951,46
10.301.0039.1035.000	CONSTRUÇÃO, REFORMA e AMPLIAÇÃO DE UBS	1.457.720,21
10.301.0039.2056.000	MANUTENÇÃO DA SECRETARIA DE SAÚDE	406.171,40
10.301.0039.2065.000	MANUTENÇÃO DA REDE MUNICIPAL DE SAÚDE	544.027,48
10.301.0039.2066.000	MANUTENÇÃO DO PROGRAMA SAÚDE DA FAMILIA	139.646,36
10.301.0039.2067.000	MANUTENÇÃO DO PROGRAMA DE INCENTIVO A SAUDE BUCAL	61.388,69
10.301.0039.2073.000	MANUTENÇÃO DE AÇÕES DA CMS	53.092,04
	<b>TOTAL</b>	<b>44.614.261,93</b>

**PREFEITURA MUNICIPAL DE CHAPADINHA**

AV PRESIDENTE VARGAS - CNPJ:06117709/0001-58

Orçamento Programa - Exercício de 2022

Anexo 10

**ORÇAMENTO DOS FUNDOS ESPECIAIS**

Página 3

(Inc. I, § 2º, Art.2º)

**3 F.M.A.S-FUNDO MUNICIPLA DE ASSISTENCIA SOCIAL****RECEITA**

Classif.	Discriminação	Valor R\$
		0,00
	Recursos Próprios do Município	5.147.389,46
	<b>TOTAL</b>	<b>5.147.389,46</b>

**PLANO DE APLICACAO**

Classif.	Discriminação	Valor R\$
08.244.0038.2141.000	MANUTENCAO e FUNCIONAMENTO DO IGDBF	727.000,00
08.244.0038.2121.000	MANUTENÇÃO DO INDICE DE GESTÃO DESCENTRALIZADA - IGD	584.000,00
08.244.0037.2144.000	Manut. e Func. das Ações de Proteção Social Especial - PSE	868.000,00
08.244.0037.1022.000	AQUISIÇÃO DE VEÍCULO p/ O CREAS	55.000,00
08.244.0036.2143.000	Manutenção e Func. das Ações de Proteção Social Básica - PSB	1.003.000,00
08.244.0036.1021.000	AQUISIÇÃO DE VEÍCULO p/ O CRAS	55.000,00
08.244.0012.2032.000	MANUTENÇÃO e FUNCIONAMENTO DE PROGRAMAS DE ASSISTENCIA	1.555.389,46
08.244.0040.2153.000	ENFRENTAMENTO DA EMEREGENCIA COVID 19	300.000,00
	<b>TOTAL</b>	<b>5.147.389,46</b>

**PREFEITURA MUNICIPAL DE CHAPADINHA**

AV PRESIDENTE VARGAS - CNPJ:06117709/0001-58

Quadro 15

Orçamento Programa - Exercício de 2022

Página 1

**RECEITA E DESPESA DA ADMINISTRAÇÃO INDIRETA****ENTIDADE: 6 FUNDO DE PREVIDENCIA PRÓPRIA****RECEITA**

Código	Discriminação	Valor \$
1215.01.1.1	CONTRIBUIÇÃO DO SERVIDOR CIVIL ATIVO - PRINCIPAL	203.440,00
1215.01.1.1	CONTRIBUIÇÃO DO SERVIDOR CIVIL ATIVO - PRINCIPAL	9.070.988,33
1215.01.1.2	CONTRIBUIÇÃO DO SERVIDOR CIVIL ATIVO - MULTAS E JUF	150.000,00
1215.02.1.1	CONTRIBUIÇÃO PATRONAL - SERVIDOR CIVIL ATIVO - PRIN	1.000.000,00
1215.02.1.1	CONTRIBUIÇÃO PATRONAL - SERVIDOR CIVIL ATIVO - PRIN	203.440,00
1321.04.0.1	REMUNERAÇÃO DOS RECURSOS DO REGIME PRÓPRIO DE	156.773,44
7215.02.1.1	CONTRIBUIÇÃO PATRONAL - SERVIDOR CIVIL ATIVO - PRIN	6.222.107,80
7215.02.1.2	CONTRIBUIÇÃO PATRONAL - SERVIDOR CIVIL ATIVO - MUL	150.000,00
TOTAL		17.156.749,57

**PLANO DE APLICAÇÃO**

CLoc	Func/Prog	Catgo	Discriminação	Valor - \$
09			Previdência Social	
	09 272		Previdência do Regime Estatutário	
	09 272 0024		REGIME DE PREVIDENCIA	
	09 272 0024 1040 0000		Aquisição de Equipamentos e Material Permanente	
		4 4 90	INVESTIMENTOS	40.991,27
	09 272 0024 2108 0000		PAGAMENTO DE INATIVOS E PENSIONISTAS	
		3 1 90	PESSOAL E ENCARGOS SOCIAIS	13.184.594,99
		3 1 90	PESSOAL E ENCARGOS SOCIAIS	813.579,62
		3 1 91	PESSOAL E ENCARGOS SOCIAIS	29.463,70
		3 3 90	OUTRAS DESPESAS CORRENTES	2.019.525,96
		3 3 90	OUTRAS DESPESAS CORRENTES	406.880,00
99			Reserva de Contingência	
	99 997		RESERVA DE CONTINGENCIA	
	99 997 9999		RESERVA DE CONTIGENCIA	
	99 997 9999 9001 0000		RESERVA DE CONTIGENCIA	
		9 9 99	RESERVA DE CONTINGÊNCIA	661.714,03
TOTAL				17.156.749,57



**PREFEITURA MUNICIPAL DE CHAPADINHA**

AV PRESIDENTE VARGAS - CNPJ:06117709/0001-58

Orçamento Programa - Exercício de 2022

**RECEITA E DESPESA DA ADMINISTRAÇÃO INDIRETA**

---

Quadro 15

Página 2

---



**PREFEITURA MUNICIPAL DE CHAPADINHA**

AV PRESIDENTE VARGAS - CNPJ:06117709/0001-58

Orçamento Programa - Exercício de 2022

Anexo 11

Página 1

**SEGURIDADE SOCIAL**

Codigo	Especificacao	Categoria	Função
<b>08</b>	<b>Assistência Social</b>		<b>6.676.902,84</b>
3.1.90.04.00	Contratação Por Tempo Determinado	1.110.482,38	
3.1.90.11.00	Vencimentos E Vantagens Fixas - Pessoal Civil	2.448.332,37	
3.1.90.13.00	Obrigações Patronais	209.371,18	
3.1.91.13.00	Contribuições Patronais	188.440,88	
3.3.50.43.00	Subvenções Sociais	21.371,88	
3.3.90.14.00	Diárias - Civil	51.151,65	
3.3.90.19.00	Auxílio-Fardamento	10.685,94	
3.3.90.30.00	Material De Consumo	716.238,16	
3.3.90.31.00	Premiações Culturais, Artísticas, Científicas, Desportivas E	10.685,94	
3.3.90.32.00	Material, Bem Ou Serviço Para Distribuição Gratuita	40.289,10	
3.3.90.33.00	Passagens E Despesas Com Locomoção	6.411,56	
3.3.90.36.00	Outros Serviços De Terceiros - Pessoa Física	300.220,39	
3.3.90.39.00	Outros Serviços De Terceiros - Pessoa Jurídica	591.221,94	
3.3.90.46.00	Auxílio-Alimentação	5.342,98	
3.3.90.47.00	Obrigações Tributárias E Contributivas	51.714,86	
3.3.90.48.00	Outros Auxílios Financeiros A Pessoas Físicas	10.685,94	
3.3.90.49.00	Auxílio-Transporte	6.411,56	
3.3.90.92.00	Despesas De Exercícios Anteriores	208.429,72	
3.3.90.93.00	Indenizações E Restituições	62.378,11	
4.4.90.51.00	Obras E Instalações	106.859,40	
4.4.90.52.00	Equipamentos E Material Permanente	310.080,92	
4.4.90.52.48	Veiculos Diversos	123.429,70	
4.4.90.61.00	Aquisição De Imóveis	37.900,50	
4.4.90.93.00	Indenizações E Restituições	24.895,81	
4.5.90.61.00	Aquisição De Imóveis	23.869,97	
<b>09</b>	<b>Previdência Social</b>		<b>16.495.035,54</b>
3.1.90.01.00	Aposentadorias Do Rpps, Reserva Remunerada E Reformas	11.791.314,37	
3.1.90.03.00	Pensões Do Rpps E Do Militar	1.370.000,00	
3.1.90.05.00	Outros Benefícios Previdenciários Do Servidor Ou Do Militar	23.280,62	
3.1.90.11.00	Vencimentos E Vantagens Fixas - Pessoal Civil	813.579,62	
3.1.91.13.00	Contribuições Patronais	29.463,70	
3.3.90.14.00	Diárias - Civil	58.927,40	
3.3.90.30.00	Material De Consumo	196.025,23	
3.3.90.35.00	Serviços De Consultoria	109.085,93	
3.3.90.36.00	Outros Serviços De Terceiros - Pessoa Física	116.451,85	
3.3.90.39.00	Outros Serviços De Terceiros - Pessoa Jurídica	145.915,55	
3.3.90.92.00	Despesas De Exercícios Anteriores	1.800.000,00	
4.4.90.52.00	Equipamentos E Material Permanente	40.991,27	

**PREFEITURA MUNICIPAL DE CHAPADINHA**

AV PRESIDENTE VARGAS - CNPJ:06117709/0001-58

Orçamento Programa - Exercício de 2022

Anexo 11

Página 2

**SEGURIDADE SOCIAL**

Codigo	Especificacao	Categoria	Função
<b>10</b>	<b>Saúde</b>		<b>46.276.205,54</b>
3.1.90.04.00	Contratação Por Tempo Determinado	7.291.560,51	
3.1.90.11.00	Vencimentos E Vantagens Fixas - Pessoal Civil	16.315.578,95	
3.1.90.13.00	Obrigações Patronais	1.758.615,50	
3.1.90.91.00	Sentenças Judiciais	120.344,00	
3.1.91.13.00	Contribuições Patronais	77.178,62	
3.3.90.14.00	Diárias - Civil	184.791,59	
3.3.90.30.00	Material De Consumo	6.968.527,12	
3.3.90.33.00	Passagens E Despesas Com Locomoção	10.685,94	
3.3.90.36.00	Outros Serviços De Terceiros - Pessoa Física	2.959.625,19	
3.3.90.39.00	Outros Serviços De Terceiros - Pessoa Jurídica	6.279.186,06	
3.3.90.47.00	Obrigações Tributárias E Contributivas	5.856,92	
3.3.90.91.00	Sentenças Judiciais	50.977,10	
3.3.90.92.00	Despesas De Exercícios Anteriores	323.944,20	
3.3.90.93.00	Indenizações E Restituições	30.076,55	
4.4.90.51.00	Obras E Instalações	901.150,44	
4.4.90.52.00	Equipamentos E Material Permanente	2.967.020,12	
4.4.90.61.00	Aquisição De Imóveis	7.815,91	
4.4.90.93.00	Indenizações E Restituições	12.456,71	
4.5.90.61.00	Aquisição De Imóveis	10.814,11	
<b>99</b>	<b>Reserva de Contingência</b>		<b>661.714,03</b>
9.9.99.99.00	Reserva De Contingencia	661.714,03	
<b>TOTAL</b>			<b>70.109.857,95</b>



# PREFEITURA MUNICIPAL DE CHAPADINHA

AV PRESIDENTE VARGAS - CNPJ:06117709/0001-58

Orçamento Programa - Exercício de 2022

Página 1

## ANÁLISE DE APLICAÇÃO NO ENSINO

RECEITAS RESULTANTE DE IMPOSTOS (Caput do art. 212 da Constituição)	Valor Previsto
<b>1. RECEITAS DE IMPOSTOS</b>	<b>4.770.000,00</b>
1.1 - Receitas Resultante do Imposto sobre a Propriedade Predial e Territorial Urbana - IPTU	80.000,00
1.2 - Receitas Resultante do Imposto sobre Transmissão Inter Vivos - ITBI	150.000,00
1.3 - Receitas Resultante do Imposto sobre Serviços de Qualquer Natureza - ISS	4.500.000,00
1.4 - Receitas Resultante do Imposto de Renda Retido na Fonte - IRRF	40.000,00
<b>2. RECEITAS DE TRANSFERÊNCIAS CONSTITUCIONAIS E LEGAIS</b>	<b>42.765.000,00</b>
<b>2.1 - Cota-Parte FPM</b>	<b>35.000.000,00</b>
2.1.1 - Parcela referente à CF, art. 159, I alínea b	35.000.000,00
2.1.2 - Parcela referente à CF, art. 159, I alínea "d" e "e"	0,00
2.2 - Cota-Parte ICMS	6.000.000,00
2.3 - Cota-Parte IPI-Exportação	50.000,00
2.4 - Cota-Parte ITR	15.000,00
2.5 - Cota-Parte IPVA	1.700.000,00
2.6 - Cota-Parte IOF-Ouro	0,00
2.7 - Compensações Financeiras Provenientes de Impostos e Transferências Constitucionais	0,00
<b>3. TOTAL DA RECEITA DE IMPOSTOS (1+2)</b>	<b>47.535.000,00</b>
<b>RECEITAS DO FUNDEB</b>	
<b>4. RECEITAS DESTINADAS AO FUNDEB</b>	<b>8.553.000,00</b>
4.1 - Cota-Parte FPM Destinada ao FUNDEB - (20% de 2.1.1)	7.000.000,00
4.2 - Cota-Parte ICMS Destinada ao FUNDEB - (20% de 2.2)	1.200.000,00
4.3 - Cota-Parte IPI-Exportação Destinada ao FUNDEB - (20% de 2.3)	10.000,00
4.4 - Cota-Parte ITR Destinada ao FUNDEB - (20% de 2.4)	3.000,00
4.5 - Cota-Parte IPVA Destinada ao FUNDEB - (20% de 2.5)	340.000,00
<b>5. RECEITAS RECEBIDAS DO FUNDEB</b>	<b>85.100.000,00</b>
<b>5.1 - FUNDEB - Impostos e Transferências de Impostos</b>	<b>48.150.000,00</b>
5.1.1 - Principal	48.000.000,00
5.1.2 - Rendimentos de Aplicações Financeiras	150.000,00
<b>5.2 - FUNDEB - Complementação da União - VAAF</b>	<b>26.900.000,00</b>
5.2.1 - Principal	26.850.000,00
5.2.2 - Rendimentos de Aplicações Financeiras	50.000,00
<b>5.3 - FUNDEB - Complementação da União - VAAT</b>	<b>10.050.000,00</b>
5.3.1 - Principal	10.000.000,00
5.3.2 - Rendimentos de Aplicações Financeiras	50.000,00
<b>6. RESULTADO LÍQUIDO DAS TRANSFERÊNCIAS DO FUNDEB (5.1.1 - 4)</b>	<b>39.447.000,00</b>
6.1 - ACRÉSCIMO RESULTANTE DAS TRANSFERÊNCIAS DO FUNDEB	39.447.000,00
6.2 - DECRÉSCIMO RESULTANTE DAS TRANSFERÊNCIAS DO FUNDEB	0,00
<b>DESPESAS DO FUNDEB</b>	
<b>7. PROFISSIONAIS DA EDUCAÇÃO BÁSICA</b>	<b>59.570.000,00</b>
<b>7.1 - Educação Infantil</b>	<b>12.505.000,00</b>
7.1.1 - Creche	0,00
7.1.2 - Pré-Escola	12.505.000,00

**PREFEITURA MUNICIPAL DE CHAPADINHA**

AV PRESIDENTE VARGAS - CNPJ:06117709/0001-58

Orçamento Programa - Exercício de 2022

Página 2

**ANÁLISE DE APLICAÇÃO NO ENSINO**

7.2 - Ensino Fundamental	47.065.000,00
<b>8. OUTRAS DESPESAS</b>	<b>25.530.000,00</b>
<b>8.1 - Educação Infantil</b>	<b>4.967.600,00</b>
8.1.1 - Creche	755.000,00
8.1.2 - Pré-Escola	4.212.600,00
8.2 - Ensino Fundamental	20.562.400,00
<b>9. TOTAL DAS DESPESAS DO FUNDEB (7+8)</b>	<b>85.100.000,00</b>
<b>DESPESAS CUSTEADAS COM RECURSOS DO FUNDEB RECEBIDOS NO EXERCÍCIO</b>	
10. Total das Despesas do FUNDEB com Profissionais da Educação Básica	59.570.000,00
11. Total das Despesas custeadas com FUNDEB - Impostos e Transferências de Impostos	48.150.000,00
12. Total das Despesas custeadas com FUNDEB - Complementação da União - VAAF	26.900.000,00
13. Total das Despesas custeadas com FUNDEB - Complementação da União - VAAT	10.050.000,00
14. Total das Despesas custeadas com FUNDEB - Complementação da União - VAAT aplicadas na Educação Infantil	5.025.000,00
15. Total das Despesas custeadas com FUNDEB - Complementação da União - VAAT aplicadas em Despesa de Capital	1.507.000,00
<b>INDICADORES - Art. 212-A, inciso XI e § 3º - Constituição Federal</b>	
16. Mínimo de 70% do FUNDEB na Remuneração dos Profissionais da Educação Básica	70,00
17. Percentual de 50% da Complementação da União ao FUNDEB (VAAT) na Educação Infantil	50,00
18. Mínimo de 15% da Complementação da União ao FUNDEB (VAAT) em Despesa de Capital	15,00
<b>DESPESAS COM MANUTENÇÃO E DESENVOLVIMENTO DO ENSINO - MDE - CUSTEADAS COM RECEITA DE IMPOSTOS (EXCETO FUNDEB)</b>	
<b>19. EDUCAÇÃO INFANTIL</b>	<b>1.760.683,01</b>
19.1 - Creche	0,00
19.2 - Pré-escola	1.760.683,01
20. ENSINO FUNDAMENTAL	10.123.066,99
<b>21. TOTAL DAS DESPESAS COM AÇÕES TÍPICAS DE MDE (19 + 20)</b>	<b>11.883.750,00</b>
<b>APURAÇÃO DAS DESPESAS PARA FINS DE LIMITE MÍNIMO CONSTITUCIONAL</b>	
22. TOTAL DAS DESPESAS DE MDE CUSTEADAS COM RECURSOS DE IMPOSTOS (FUNDEB E RECEITAS DE IMPOSTOS)	60.033.750,00
23. RESULTADOS LÍQUIDOS DAS TRANSFERÊNCIAS DO FUNDEB	39.447.000,00
24. TOTAL DAS DESPESAS PARA FINS DE LIMITE (22 - 23)	20.586.750,00
<b>25. PERCENTUAL DE APLICAÇÃO EM MDE SOBRE A RECEITA LÍQUIDA DE IMPOSTOS ((30)/(3)x100) - LIMITE CONSTITUCIONAL 25%</b>	<b>43,31</b>
<b>RECEITAS ADICIONAIS PARA FINANCIAMENTO DO ENSINO (Obrigatório 100%)</b>	
<b>26. RECEITA DE TRANSFERÊNCIA DO FNDE (INCLUINDO RENDIMENTOS DE APLICAÇÃO FINANCEIRA)</b>	<b>4.400.000,00</b>
26.1 - Salário-Educação	950.000,00
26.2 - PDDE	100.000,00
26.3 - PNAE	2.950.000,00
26.4 - PNATE	100.000,00
26.5 - Outras Transferências do FNDE	300.000,00
27. RECEITA DE TRANSFERÊNCIAS DE CONVÊNIOS	1.808.996,86
28. RECEITA DE ROYALTIES DESTINADOS À EDUCAÇÃO	0,00
29. RECEITA DE OPERAÇÕES DE CRÉDITO VINCULADAS À EDUCAÇÃO	0,00



**PREFEITURA MUNICIPAL DE CHAPADINHA**

AV PRESIDENTE VARGAS - CNPJ:06117709/0001-58

Orçamento Programa - Exercício de 2022

Página 3

**ANÁLISE DE APLICAÇÃO NO ENSINO**

30. OUTRAS RECEITAS PARA FINANCIAMENTO DO ENSINO	0,00
<b>31. TOTAL DAS OUTRAS RECEITAS ADICIONAIS DO ENSINO (26 + 27 + 28 + 29 + 30 )</b>	<b>6.208.996,86</b>
<b>DESPESAS CUSTEADAS COM RECEITAS ADICIONAIS PARA FINANCIAMENTO DO ENSINO</b>	
32. EDUCAÇÃO INFANTIL	1.919.079,17
32.1 - Creche	253.597,26
32.2 - Pré-Escola	1.665.481,91
33. ENSINO FUNDAMENTAL	5.403.431,09
34. ENSINO MÉDIO	0,00
35. ENSINO SUPERIOR	0,00
36. ENSINO PROFISSIONAL NÃO INTEGRADO AO ENSINO REGULAR	0,00
<b>37. TOTAL DAS DESPESAS CUSTEADAS COM RECEITAS ADICIONAIS PARA FINANCIAMENTO DO ENSINO (32 + 33 + 34 + 35 + 36)</b>	<b>7.322.510,26</b>

**PREFEITURA MUNICIPAL DE CHAPADINHA**

AV PRESIDENTE VARGAS - CNPJ:06117709/0001-58

Orçamento Programa - Exercício de 2022

**RECEITA/DESPESA POR FONTE DE RECURSO**

Quadro 19

Página 1

LeiData

Fonte	FRG.FRC.DET.STN.	Descrição	PREVISÃO	
			RECEITA	DESPESA
500		Recursos não vinculados de Impostos	68.945.504,52	68.945.504,52
	0	Recursos Ordinários	68.945.504,52	68.945.504,52
	0	Recursos Ordinários	68.945.504,52	68.945.504,52
		1.500 Recursos não vinculados de Impostos (Exerc.Corrente)	68.945.504,52	68.945.504,52
501		Outros Recursos não Vinculados	500.000,00	500.000,00
	0	Recursos Ordinários	500.000,00	500.000,00
	0	Recursos Ordinários	500.000,00	500.000,00
		1.501 Outros Recursos não Vinculados (Exerc.Corrente)	500.000,00	500.000,00
540		Transferências do FUNDEB - Impostos e Transferências de Impostos	48.150.000,00	48.150.000,00
	0	Recursos Ordinários	48.150.000,00	48.150.000,00
	0	Recursos Ordinários	48.150.000,00	48.150.000,00
		1.540 Transferências do FUNDEB - Impostos e Transferências de Impostos (Exerc.Corrent	48.150.000,00	48.150.000,00
541		Transferências do FUNDEB - Complementação da União - VAAF	26.900.000,00	26.900.000,00
	0	Recursos Ordinários	26.900.000,00	26.900.000,00
	0	Recursos Ordinários	26.900.000,00	26.900.000,00
		1.541 Transferências do FUNDEB - Complementação da União - VAAF (Exerc.Corrente)	26.900.000,00	26.900.000,00
542		Transferências do FUNDEB - Complementação da União - VAAT	10.050.000,00	10.050.000,00
	0	Recursos Ordinários	10.050.000,00	10.050.000,00
	0	Recursos Ordinários	10.050.000,00	10.050.000,00
		1.542 Transferências do FUNDEB - Complementação da União - VAAT (Exerc.Corrente)	10.050.000,00	10.050.000,00
544		Recursos de Precatórios do FUNDEF	300.000,00	300.000,00
	0	Recursos Ordinários	300.000,00	300.000,00
	0	Recursos Ordinários	300.000,00	300.000,00
		1.544 Recursos de Precatórios do FUNDEF (Exerc.Corrente)	300.000,00	300.000,00
550		Transferência do Salário-Educação	950.000,00	950.000,00
	0	Recursos Ordinários	950.000,00	950.000,00
	0	Recursos Ordinários	950.000,00	950.000,00
		1.550 Transferência do Salário-Educação (Exerc.Corrente)	950.000,00	950.000,00
551		Transferências de Recursos do FNDE Referentes ao Programa Dinheiro Dir	100.000,00	100.000,00
	0	Recursos Ordinários	100.000,00	100.000,00
	0	Recursos Ordinários	100.000,00	100.000,00
		1.551 Transferências de Recursos do FNDE Referentes ao Programa Dinheiro Direto na Es	100.000,00	100.000,00
552		Transferências de Recursos do FNDE Referentes ao Programa Nacional de	2.950.000,00	2.950.000,00
	0	Recursos Ordinários	2.950.000,00	2.950.000,00
	0	Recursos Ordinários	2.950.000,00	2.950.000,00
		1.552 Transferências de Recursos do FNDE Referentes ao Programa Nacional de Alimenta	2.950.000,00	2.950.000,00
553		Transferências de Recursos do FNDE Referentes ao Programa Nacional de	100.000,00	100.000,00
	0	Recursos Ordinários	100.000,00	100.000,00
	0	Recursos Ordinários	100.000,00	100.000,00
		1.553 Transferências de Recursos do FNDE Referentes ao Programa Nacional de Apoio ac	100.000,00	100.000,00
569		Outras Transferências de Recursos do FNDE	300.000,00	300.000,00
	0	Recursos Ordinários	300.000,00	300.000,00
	0	Recursos Ordinários	300.000,00	300.000,00
		1.569 Outras Transferências de Recursos do FNDE (Exerc.Corrente)	300.000,00	300.000,00
570		Transferências do Governo Federal referentes a Convênios e outros Repa	1.808.996,86	1.808.996,86
	0	Recursos Ordinários	1.808.996,86	1.808.996,86
	0	Recursos Ordinários	1.808.996,86	1.808.996,86

**PREFEITURA MUNICIPAL DE CHAPADINHA**

AV PRESIDENTE VARGAS - CNPJ:06117709/0001-58

Orçamento Programa - Exercício de 2022

**RECEITA/DESPESA POR FONTE DE RECURSO**

Quadro 19

Página 2

LeiData

Fonte	FRG.FRC.DET.STN.	Descrição	PREVISÃO	
			RECEITA	DESPESA
570		Transferências do Governo Federal referentes a Convênios e outros Repa	1.808.996,86	1.808.996,86
	0	Recursos Ordinários	1.808.996,86	1.808.996,86
	0	Recursos Ordinários	1.808.996,86	1.808.996,86
		1.570 Transferências do Governo Federal referentes a Convênios e outros Repasses vincu	1.808.996,86	1.808.996,86
571		Transferências do Estado referentes a Convênios e outros Repasses vinc	1.810.945,77	1.810.945,77
	0	Recursos Ordinários	1.810.945,77	1.810.945,77
	0	Recursos Ordinários	1.810.945,77	1.810.945,77
		1.571 Transferências do Estado referentes a Convênios e outros Repasses vinculados à Ec	1.810.945,77	1.810.945,77
600		Transf.Fundo a Fundo Recursos do SUS provenientes do Governo Federal-B	10.745.884,93	10.745.884,93
	0	Recursos Ordinários	10.745.884,93	10.745.884,93
	0	Recursos Ordinários	10.745.884,93	10.745.884,93
		1.600 Transf.Fundo a Fundo Recursos do SUS provenientes do Governo Federal-Bloco de	10.745.884,93	10.745.884,93
601		Transf.Fundo a Fundo Recursos do SUS provenientes do Governo Federal-B	1.600.000,00	1.600.000,00
	0	Recursos Ordinários	1.600.000,00	1.600.000,00
	0	Recursos Ordinários	1.600.000,00	1.600.000,00
		1.601 Transf.Fundo a Fundo Recursos do SUS provenientes do Governo Federal-Bloco de	1.600.000,00	1.600.000,00
602		Transf.Fundo a Fundo Recursos SUS provenientes Governo Federal-Bloco M	500.000,00	500.000,00
	0	Recursos Ordinários	500.000,00	500.000,00
	0	Recursos Ordinários	500.000,00	500.000,00
		1.602 Transf.Fundo a Fundo Recursos SUS provenientes Governo Federal-Bloco Manut.Aç	500.000,00	500.000,00
631		Transferências do Governo Federal referentes a Convênios e outros Repa	1.966.425,86	1.966.425,86
	0	Recursos Ordinários	1.966.425,86	1.966.425,86
	0	Recursos Ordinários	1.966.425,86	1.966.425,86
		1.631 Transferências do Governo Federal referentes a Convênios e outros Repasses vincu	1.966.425,86	1.966.425,86
632		Transferências do Estado referentes a Convênios e outros Repasses vinc	150.000,00	150.000,00
	0	Recursos Ordinários	150.000,00	150.000,00
	0	Recursos Ordinários	150.000,00	150.000,00
		1.632 Transferências do Estado referentes a Convênios e outros Repasses vinculados à S:	150.000,00	150.000,00
660		Transferência de Recursos do Fundo Nacional de Assistência Social - FN	4.915.000,00	4.915.000,00
	0	Recursos Ordinários	4.915.000,00	4.915.000,00
	0	Recursos Ordinários	4.915.000,00	4.915.000,00
		1.660 Transferência de Recursos do Fundo Nacional de Assistência Social - FNAS (Exerc.ç	4.915.000,00	4.915.000,00
700		Outras Transferências de Convênios ou Repasses da União	1.770.000,00	1.770.000,00
	0	Recursos Ordinários	1.770.000,00	1.770.000,00
	0	Recursos Ordinários	1.770.000,00	1.770.000,00
		1.700 Outras Transferências de Convênios ou Repasses da União (Exerc.Corrente)	1.770.000,00	1.770.000,00
704		Transferência da União Referente a Royalties do Petróleo e Gás Natural	300.000,00	300.000,00
	0	Recursos Ordinários	300.000,00	300.000,00
	0	Recursos Ordinários	300.000,00	300.000,00
		1.704 Transferência da União Referente a Royalties do Petróleo e Gás Natural (Exerc.Corr	300.000,00	300.000,00
708		Transferência da União Referente à Compensação Financeira de Recursos	3.000.000,00	3.000.000,00
	0	Recursos Ordinários	3.000.000,00	3.000.000,00
	0	Recursos Ordinários	3.000.000,00	3.000.000,00
		1.708 Transferência da União Referente à Compensação Financeira de Recursos Minerais	3.000.000,00	3.000.000,00
750		Recursos da Contribuição de Intervenção no Domínio Econômico - CIDE	70.000,00	70.000,00
	0	Recursos Ordinários	70.000,00	70.000,00
	0	Recursos Ordinários	70.000,00	70.000,00

**PREFEITURA MUNICIPAL DE CHAPADINHA**

AV PRESIDENTE VARGAS - CNPJ:06117709/0001-58

Orçamento Programa - Exercício de 2022

**RECEITA/DESPESA POR FONTE DE RECURSO**

Quadro 19

Página 3

LeiData

Fonte	FRG.FRC.DET.STN.	Descrição	PREVISÃO	
			RECEITA	DESPESA
750		Recursos da Contribuição de Intervenção no Domínio Econômico - CIDE	70.000,00	70.000,00
	0	Recursos Ordinários	70.000,00	70.000,00
		0 Recursos Ordinários	70.000,00	70.000,00
		1.750 Recursos da Contribuição de Intervenção no Domínio Econômico - CIDE (Exerc.Corr	70.000,00	70.000,00
751		Recursos da Contribuição para o Custeio do Serviço de Iluminação Públi	1.700.000,00	1.700.000,00
	0	Recursos Ordinários	1.700.000,00	1.700.000,00
		0 Recursos Ordinários	1.700.000,00	1.700.000,00
		1.751 Recursos da Contribuição para o Custeio do Serviço de Iluminação Pública - COSIP	1.700.000,00	1.700.000,00
753		Recursos provenientes de taxas e contribuições	475.000,00	475.000,00
	0	Recursos Ordinários	475.000,00	475.000,00
		0 Recursos Ordinários	475.000,00	475.000,00
		1.753 Recursos provenientes de taxas e contribuições (Exerc.Corrente)	475.000,00	475.000,00
800		Recursos vinculados ao RPPS - Fundo em Capitalização (Plano Previdenci	16.749.869,57	16.749.869,57
	0	Recursos Ordinários	16.749.869,57	16.749.869,57
		0 Recursos Ordinários	16.749.869,57	16.749.869,57
		1.800 Recursos vinculados ao RPPS - Fundo em Capitalização (Plano Previdenciário) (Exe	16.749.869,57	16.749.869,57
802		Recursos vinculados ao RPPS - Taxa de Administração	406.880,00	406.880,00
	0	Recursos Ordinários	406.880,00	406.880,00
		0 Recursos Ordinários	406.880,00	406.880,00
		1.802 Recursos vinculados ao RPPS - Taxa de Administração (Exerc.Corrente)	406.880,00	406.880,00
<b>TOTAL</b>			<b>207.214.507,51</b>	<b>207.214.507,51</b>

**LEGENDA**

FRI: Fonte de Recurso Iduso  
FRG: Fonte de Recurso Grupo  
FRC: Fonte de Recurso Código  
DET: Fonte de Recurso Detalhamento  
STN: Fonte de Recurso STN  
VG: Vínculo Grupo  
VC: Vínculo Código





# PREFEITURA MUNICIPAL DE CHAPADINHA

AV PRESIDENTE VARGAS

06117709/0001-58

Exercício: 2022

## DESPESA ORÇADA POR FUNÇÃO

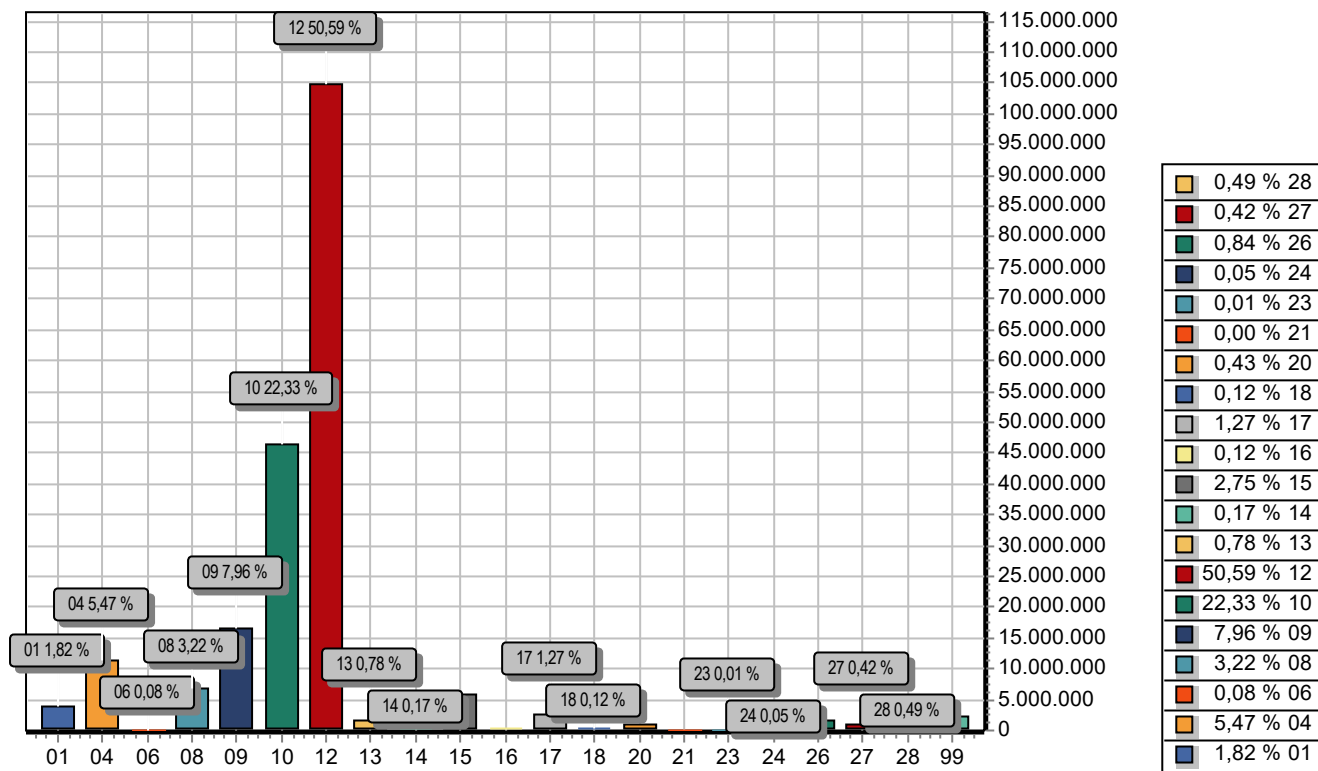

FUNÇÃO	DOTAÇÃO
01 Legislativa	3.760.956,19
04 Administração	11.329.807,18
06 Segurança Pública	160.369,24
08 Assistência Social	6.676.902,84
09 Previdência Social	16.495.035,54
10 Saúde	46.276.205,54
12 Educação	104.820.471,14
13 Cultura	1.612.341,10
14 Direitos da Cidadania	342.358,44
15 Urbanismo	5.706.385,65
16 Habitação	245.421,81
17 Saneamento	2.629.028,14
18 Gestão Ambiental	251.966,68
20 Agricultura	892.638,55
21 Organização Agrária	10.000,00
23 Comércio e Serviços	19.110,21
24 Comunicações	97.453,95
26 Transporte	1.739.258,46
27 Desporto e Lazer	870.866,58
28 Encargos Especiais	1.013.325,20
99 Reserva de Contingência	2.264.605,07
<b>TOTAL</b>	<b>207.214.507,51</b>



# PREFEITURA MUNICIPAL DE CHAPADINHA

AV PRESIDENTE VARGAS

06117709/0001-58

Exercício: 2022

## RECEITA PREVISTA

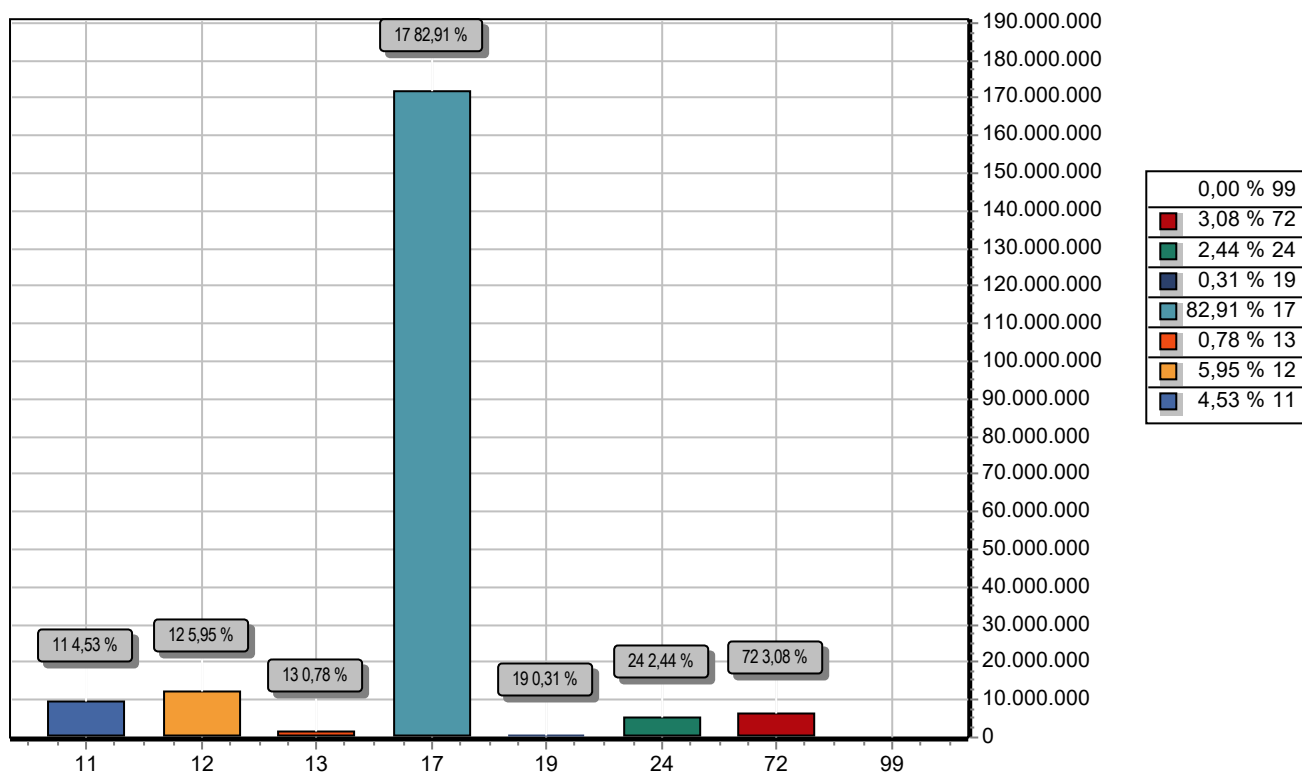

CODIGO	PREVISTO
11 IMPOSTOS, TAXAS E CONTRIBUIÇÕES DE MELHORIA	9.378.595,06
12 CONTRIBUIÇÕES	12.327.868,33
13 RECEITA PATRIMONIAL	1.625.748,84
17 TRANSFERENCIAS CORRENTES	171.796.114,45
19 OUTRAS RECEITAS CORRENTES	650.000,00
24 TRANSFERÊNCIAS DE CAPITAL	5.064.073,03
72 CONTRIBUIÇÕES (INTRA)	6.372.107,80
99 RECURSOS ARRECADADOS EM EXERCÍCIOS ANTERIORES	
<b>TOTAL</b>	<b>207.214.507,51</b>



# PREFEITURA MUNICIPAL DE CHAPADINHA

AV PRESIDENTE VARGAS

06117709/0001-58

Exercício: 2022

## DESPESA ORÇADA POR GRUPO

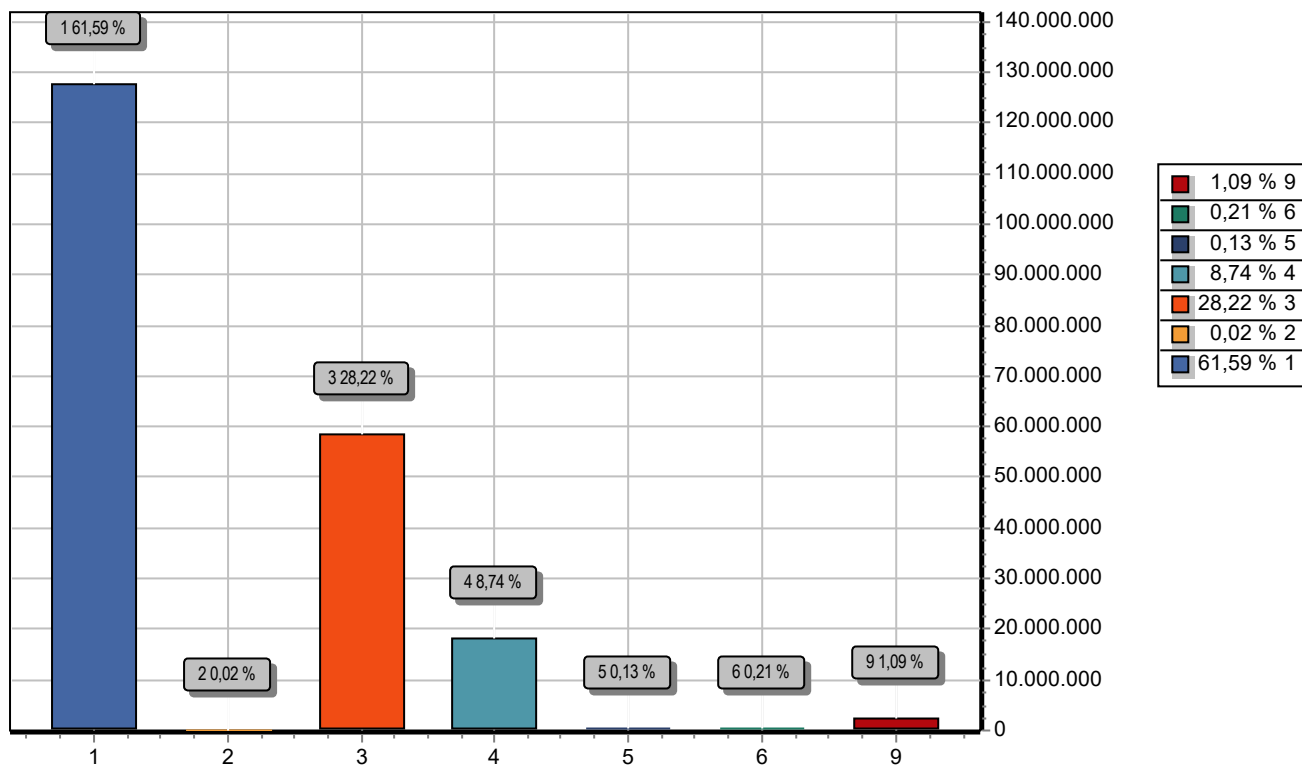

GRUPO	DOTAÇÃO
1 PESSOAL E ENCARGOS SOCIAIS	127.623.402,75
2 JUROS E ENCARGOS DA DÍVIDA	37.871,77
3 OUTRAS DESPESAS CORRENTES	58.485.584,49
4 INVESTIMENTOS	18.107.926,09
5 INVERSÕES FINANCEIRAS	267.679,73
6 AMORTIZAÇÃO DA DÍVIDA	427.437,61
9 RESERVA DE CONTINGÊNCIA	2.264.605,07
<b>TOTAL</b>	<b>207.214.507,51</b>

**PREFEITURA MUNICIPAL DE CHAPADINHA**

AV PRESIDENTE VARGAS - CNPJ:06117709/0001-58

Orçamento Programa - Exercício de 2022

Quadro 16

Página 1

**ANÁLISE DE APLICAÇÃO NA SAÚDE**

RECEITAS RESULTANTE DE IMPOSTOS (Caput do art. 212 da Constituição)	Previsão	Obrig.(15%)
<b>1. RECEITAS DE IMPOSTOS</b>	<b>4.770.000,00</b>	<b>715.500,00</b>
<b>1.1 - Receita Resultante do Imposto sobre a Propriedade Predial e Territorial Urbana - IPTU</b>	<b>80.000,00</b>	<b>12.000,00</b>
1.1.1 - IPTU	80.000,00	12.000,00
1.1.2 - Multas, Juros de Mora, Dívida Ativa e Outros Encargos do IPTU	0,00	0,00
<b>1.2 - Receitas Resultante do Imposto sobre Transmissão Inter Vivos - ITBI</b>	<b>150.000,00</b>	<b>22.500,00</b>
1.2.1 - ITBI	150.000,00	22.500,00
1.2.2 - Multas, Juros de Mora, Dívida Ativa e Outros Encargos do ITBI	0,00	0,00
<b>1.3 - Receitas Resultante do Imposto sobre Serviços de Qualquer Natureza - ISS</b>	<b>4.500.000,00</b>	<b>675.000,00</b>
1.3.1 - ISS	4.500.000,00	675.000,00
1.3.2 - Multas, Juros de Mora, Dívida Ativa e Outros Encargos do ISS	0,00	0,00
<b>1.4 - Receitas Resultante do Imposto de Renda Retido na Fonte - IRRF</b>	<b>40.000,00</b>	<b>6.000,00</b>
<b>2. RECEITAS DE TRANSFERÊNCIAS CONSTITUCIONAIS E LEGAIS</b>	<b>42.775.000,00</b>	<b>6.416.250,00</b>
2.1 - Cota-Parte FPM	35.000.000,00	5.250.000,00
2.2 - Cota-Parte ITR	15.000,00	2.250,00
2.3 - Cota-Parte IPVA	1.700.000,00	255.000,00
2.4 - Cota-Parte ICMS	6.000.000,00	900.000,00
2.5 - Cota-Parte IPI-Exportação	50.000,00	7.500,00
<b>2.6 - Compensação Financeiras Provenientes de Impostos e Transf. Constitucionais</b>	<b>10.000,00</b>	<b>1.500,00</b>
2.6.1 - Desoneração ICMS (LC 87/96)	10.000,00	1.500,00
2.6.2 - Outras	0,00	0,00
<b>3 - TOTAL DAS RECEITAS RESULTANTES DE IMPOSTOS E TRANSFERÊNCIAS CONSTITUCIONAIS E LEGAIS = (1 + 2)</b>	<b>47.545.000,00</b>	<b>7.131.750,00</b>
<b>4. DESPESAS COM AÇÕES E SERVIÇOS PÚBLICOS DE SAÚDE (ASPS) - POR SUBFUNÇÃO E CATEGORIA ECONÔMICA</b>	<b>Fixado</b>	
<b>4.1 - ATENÇÃO BÁSICA</b>	<b>783.627,40</b>	
4.1.1 - Despesas Correntes	666.520,72	
4.1.2 - Despesas de Capital	117.106,68	
<b>4.2 - ASSISTÊNCIA HOSPITALAR E AMBULATORIAL</b>	<b>6.342.347,11</b>	
4.2.1 - Despesas Correntes	6.047.540,83	
4.2.2 - Despesas de Capital	294.806,28	
<b>4.3 - SUPORTE PROFILÁTICO E TERAPÊUTICO</b>	<b>5.775,49</b>	
4.3.1 - Despesas Correntes	5.775,49	
4.3.2 - Despesas de Capital	0,00	
<b>4.4 - VIGILÂNCIA SANITÁRIA</b>	<b>0,00</b>	
4.4.1 - Despesas Correntes	0,00	
4.4.2 - Despesas de Capital	0,00	
<b>4.5 - VIGILÂNCIA EPIDEMIOLÓGICA</b>	<b>0,00</b>	
4.5.1 - Despesas Correntes	0,00	
4.5.2 - Despesas de Capital	0,00	
<b>4.6 - ALIMENTAÇÃO E NUTRIÇÃO</b>	<b>0,00</b>	
4.6.1 - Despesas Correntes	0,00	
4.6.2 - Despesas de Capital	0,00	

**PREFEITURA MUNICIPAL DE CHAPADINHA**

AV PRESIDENTE VARGAS - CNPJ:06117709/0001-58

Orçamento Programa - Exercício de 2022

Quadro 16

Página 2

**ANÁLISE DE APLICAÇÃO NA SAÚDE**

<b>4.7 - OUTRAS SUBFUNÇÕES (X)</b>	<b>0,00</b>
4.7.1 - Despesas Correntes	0,00
4.7.2 - Despesas de Capital	0,00
<b>5 - TOTAL (4.1 + 4.2 + 4.3 + 4.4 + 4.5 + 4.6 + 4.7)</b>	<b>7.131.750,00</b>
<b>6 - APURAÇÃO DO CUMPRIMENTO DO LIMITE MÍNIMO PARA APLICAÇÃO EM ASPs</b>	
6.1 - Diferença entre o Valor Aplicado e a Despesa Mínima a ser Aplicada (5 - 3)	0,00
6.2 - PERCENTUAL DA RECEITA DE IMPOSTOS E TRANSFERÊNCIAS CONSTITUCIONAIS E LEGAIS APLICADO EM ASPs(5 /3) * 100 (Mínimo de 1%	15,00
<b>7 - RECEITAS ADICIONAIS PARA O FINANCIAMENTO DA SAÚDE NÃO COMPUTADAS NO CÁLCULO DO MÍNIMO</b>	
<b>7.1 - RECEITAS DE TRANSFERÊNCIAS PARA A SAÚDE</b>	<b>0,00</b>
7.1.1 - Proveniente da União - Fundo a Fundo	0,00
7.1.2 - Proveniente dos Estados	0,00
7.1.3 - Proveniente de outros Municípios	0,00
<b>7.2 - RECEITA DE OPERAÇÕES DE CRÉDITO INTERNAS E EXTERNAS VINCULADAS A SAÚDE</b>	<b>0,00</b>
<b>7.3 - OUTRAS RECEITAS</b>	<b>2.866.882,64</b>
<b>8 - TOTAL DE RECEITAS ADICIONAIS PARA FINANCIAMENTO DA SAÚDE (7.1 + 7.2 + 7.3)</b>	<b>2.866.882,64</b>
<b>9 - DESPESAS COM SAÚDE POR SUBFUNÇÕES E CATEGORIA ECONÔMICA NÃO COMPUTADAS NO CÁLCULO DO MÍNIMO</b>	
<b>9.1 - ATENÇÃO BÁSICA</b>	<b>11.528.919,18</b>
9.1.1 - Despesas Correntes	10.096.421,72
9.1.2 - Despesas de Capital	1.432.497,46
<b>9.2 - ASSISTÊNCIA HOSPITALAR E AMBULATORIAL</b>	<b>1.421.378,96</b>
9.2.1 - Despesas Correntes	147.381,64
9.2.2 - Despesas de Capital	1.273.997,32
<b>9.3 - SUPORTE PROFILÁTICO E TERAPÊUTICO</b>	<b>661.056,09</b>
9.3.1 - Despesas Correntes	661.056,09
9.3.2 - Despesas de Capital	0,00
<b>9.4 - VIGILÂNCIA SANITÁRIA</b>	<b>341.064,33</b>
9.4.1 - Despesas Correntes	326.909,64
9.4.2 - Despesas de Capital	14.154,69
<b>9.5 - VIGILÂNCIA EPIDEMIOLÓGICA</b>	<b>509.892,23</b>
9.5.1 - Despesas Correntes	398.398,57
9.5.2 - Despesas de Capital	111.493,66
<b>9.6 - ALIMENTAÇÃO E NUTRIÇÃO</b>	<b>0,00</b>
9.6.1 - Despesas Correntes	0,00
9.6.2 - Despesas de Capital	0,00
<b>9.7 - OUTRAS SUBFUNÇÕES</b>	<b>0,00</b>
9.7.1 - Despesas Correntes	0,00
9.7.2 - Despesas de Capital	0,00
<b>10 - TOTAL DAS DESPESAS NÃO COMPUTADAS NO CÁLCULO DO MÍNIMO (9.1 + 9.2 + 9.3 + 9.4 + 9.5 + 9.6 + 9.7)</b>	<b>14.462.310,79</b>



## PREFEITURA MUNICIPAL DE CHAPADINHA

AV PRESIDENTE VARGAS - CNPJ:06117709/0001-58

Orçamento Programa - Exercício de 2022

### ANÁLISE DE APLICAÇÃO NA SAÚDE

Quadro 16

Página 3

#### 19 - DESPESAS TOTAIS COM SAÚDE (Computadas e não computadas no cálculo do limite mínimo)

20 - ATENÇÃO BÁSICA (4.1 + 9.1)	12.312.546,58
21 - ASSISTÊNCIA HOSPITALAR E AMBULATORIAL (4.2 + 9.2)	7.763.726,07
22 - SUPORTE PROFILÁTICO E TERAPÊUTICO (4.3 + 9.3)	666.831,58
23 - VIGILÂNCIA SANITÁRIA (4.4 + 9.4)	341.064,33
24 - VIGILÂNCIA EPIDEMIOLÓGICA (4.5 + 9.5)	509.892,23
25 - ALIMENTAÇÃO E NUTRIÇÃO (4.6 + 9.6)	0,00
26 - OUTRAS SUBFUNÇÕES (4.7 + 9.7)	0,00
<b>27 - TOTAL DAS DESPESAS COM SAÚDE (20 + 21 + 22 + 23 + 24 + 25 + 26)</b>	<b>21.594.060,79</b>