

Pregão Eletrônico nº029/2021

Processo Administrativo: 1362/2021

Objeto: Contratação de empresa especializada para Recuperação de Estradas Vicinais e Obras de Artes Correntes na zona rural do município de Chapadinha.

Documentos de Habilitação da Empresa:
COTRAL –CONSTRUÇÕES E
TRANSPORTES DO MARANHÃO
LTDA
CNPJ: 63.420.590/001-21

Fls 345
Proc N° 020/21
A

**QUINTA ALTERAÇÃO E CONSOLIDAÇÃO DO CONTRATO SOCIAL DA SOCIEDADE
LIMITADA DENOMINADA "COTRAL - CONSTRUÇÕES E TRANSPORTES DO
MARANHÃO LTDA - EPP"**

PEDRO CUSTÓDIO DE OLIVEIRA FILHO, brasileiro, solteiro, empresário, natural de Urbano Santos - MA, nascido no dia 10/11/1954, portador do CPF nº: 111.067.193-87 e RG: 024130502003-7 SSP/MA, residente e domiciliado na Avenida 8, Bloco 5, Apt 303, Condomínio Miramar, Bairro Turú, CEP: 65.066-480, São Luis - MA, e **EDUARDO PEDRO COSTA DE OLIVEIRA**, brasileiro, solteiro, empresário, natural de São Luis - MA, nascido no dia 24/7/1991, portador do CPF nº: 039.619.483-48 e RG nº. 024309832003-2 SSP/MA, residente e domiciliado na Avenida 8, Bloco 5, Apt 303, Condomínio Miramar, Bairro Turú, CEP: 65.066-480, São Luis - MA, únicos sócios da sociedade empresarial Ltda, **COTRAL - CONSTRUÇÕES E TRANSPORTES DO MARANHÃO LTDA - EPP**, com sede na Avenida São Raimundo, nº 18 - A, Bairro Centro, CEP: 65.430-000, Vargem Grande - MA, inscrita no CNPJ sob o nº 63.420.590/0001-21, com seu ato constitutivo devidamente arquivado na JUCEMA - JUNTA COMERCIAL DO ESTADO DO MARANHÃO, sob nº 2120026338-0, em 26/3/1991, resolvem de comum acordo alterar e consolidar seu contrato social mediante cláusulas e condições seguintes:

CLAUSULA PRIMEIRA: A sociedade passa a ter os seguintes objetivos sociais:

Atividade Principal: 4120400 Construção de edifícios;

Atividade Secundária: 3312103 Manutenção e reparação de aparelhos eletrodomésticos e eletroterapêuticos e equipamentos de irradiação 3600602 Distribuição de água por caminhões 3702900 Atividades relacionadas a esgoto, exceto a gestão de redes 3811400 Coleta de resíduos não-perigosos 3812200 Coleta de resíduos perigosos 4211101 Construção de rodovias e ferrovias 4212000 Construção de obras-de-arte especiais 4213800 Obras de urbanização - ruas, praças e calçadas 4221901 Construção de barragens e represas para geração de energia elétrica 4222701 Construção de redes de abastecimento de água, coleta de esgoto e construções correlatas, exceto obras de irrigação 4299501 Construção de instalações esportivas e recreativas 4313400 Obras de terraplenagem 4322301 Instalações hidráulicas, sanitárias e de gás 4399105 Perfuração e construção de poços de água 4744099 Comércio varejista de materiais de construção em geral 4923002 Serviço de transporte de passageiros - locação de automóveis com motorista 4930202 Transporte rodoviário de carga, exceto produtos perigosos e mudanças, intermunicipal, interestadual e internacional 4930203 Transporte rodoviário de produtos perigosos 4930204 Transporte rodoviário de mudanças 5212500 Carga e descarga 5229002 Serviços de reboque de veículos 5229099 Outras atividades auxiliares dos transportes terrestres não especificadas anteriormente (serviços de guarda-volumes em terminais rodoviários, serviços de gestão e operação de tráfego, serviços de traslado de passageiros entre terminais,

PC
de

CERTIFICO O REGISTRO EM 21/08/2017 18:44 SOB N° 20170464032.
PROTOCOLO: 170464032 DE 21/08/2017. CÓDIGO DE VERIFICAÇÃO:
11703232077. NIRE: 21200263380.
COTRAL-CONSTRUÇÕES E TRANSPORTES DO MARANHÃO LTDA - EPP

JUCEMA

Lílian Theresa Rodrigues Mendonça
SECRETÁRIA-GERAL
SÃO LUÍS, 21/08/2017
www.empresafacil.ma.gov.br

A validade deste documento, se impresso, fica sujeito à comprovação de sua autenticidade nos respectivos portais. Informando seus respectivos códigos de verificação

Fis 346
Proc. N° 029/21
JR

serviço de liquefação de gás para fins de transporte em veículos dutos móveis, serviço de escolta no transporte rodoviário de cargas especiais, outras atividades auxiliares dos transportes terrestres não especificadas anteriormente, serviços de motoristas autônomos constituídos como empresas) 7112000 Serviços de engenharia 7119701 Serviços de cartografia, topografia e geodésia 7711000 Locação de automóveis sem condutor 7732201 Aluguel de máquinas e equipamentos para construção sem operador, exceto andaimes 7820500 Locação de mão-de-obra temporária 8121400 Limpeza em prédios e em domicílios 8129000 Atividades de limpeza não especificadas anteriormente (atividades de limpeza e de tratamento de piscinas, atividades de limpeza especializada como a limpeza de chaminés, de fornos, incineradores, caldeiras, dutos de ventilação e de refrigeração de ar, atividade de limpeza de máquinas industriais, atividade de limpeza em trens, ônibus, embarcações, etc., atividade de limpeza do interior de tanques marítimos, atividade de limpeza de garrafas, atividade de limpeza de ruas, atividade de limpeza de caixas de água e caixas de gordura, outras atividades de limpeza não especificadas anteriormente) 8299799 Outras atividades de serviços prestados principalmente às empresas não especificadas anteriormente (serviços de estenografia, serviços de taquigrafia, serviços de captação de imagens de reuniões e conferências ao vivo para serem transmitidas por circuito interno de televisão ou televisão aberta, serviços de impressão e de colocação de código de barras para endereços postais, serviços de avaliadores, exceto de seguros e imóveis, atividades dos despachantes, exceto aduaneiros, serviços de caráter privado de prevenção de incêndios (manutenção de extintores de incêndio), administração de cartões de desconto, outras atividades de apoio às empresas não especificadas anteriormente).

CONSOLIDAÇÃO DO CONTRATO SOCIAL DA EMPRESA COTRAL – CONSTRUÇÕES E TRANSPORTES DO MARANHÃO LTDA – EPP.

CLÁUSULA PRIMEIRA – A sociedade gira sob o nome empresarial **COTRAL – CONSTRUÇÕES E TRANSPORTES DO MARANHÃO LTDA – EPP**, e terá sede na Avenida São Raimundo, nº 18 - A, Bairro Centro, CEP: 65.430-000, Vargem Grande – MA.

PC
Edle

CLÁUSULA SEGUNDA - O capital social é de R\$ 500.000,00 (quinhentos mil reais), dividido em 500.000 (quinhentas mil) quotas no valor de R\$ 1,00 (um real) cada uma, já subscrita e integralizado em moeda corrente do país pelos sócios a saber:

Nome dos Sócios	Vir. da Quota	Perc. %	Capital Integralizado
Pedro Custódio de Oliveira Filho	1,00	90%	450.000,00
Eduardo Pedro Costa de Oliveira	1,00	10%	50.000,00
Total		100%	500.000,00

CERTIFICO O REGISTRO EM 21/08/2017 18:44 SOB N° 20170464032.
PROTOCOLO: 170464032 DE 21/08/2017. CÓDIGO DE VERIFICAÇÃO:
11703232077. NIRE: 21200263380.
COTRAL-CONSTRUÇÕES E TRANSPORTES DO MARANHÃO LTDA - EPP

JUCEMA

Lílian Theresa Rodrigues Mendonça
SECRETÁRIA-GERAL
SÃO LUÍS, 21/08/2017
www.empresafacil.ma.gov.br

Fis 347
Proc N° 029/21
Ass. [Signature]

Parágrafo 1º A responsabilidade de cada sócio é restrita ao valor de suas quotas, mas todos respondem solidariamente pela integralização do capital social.

Parágrafo 2º As quotas são indivisíveis e não poderão ser cedidas ou transferidas a terceiros sem o consentimento do outro sócio, a quem fica assegurado, em igualdade de condições e preço direto de preferência para a sua aquisição se posta à venda, formalizando, se realizada a cessão delas, a alteração contratual pertinente.

CLÁUSULA TERCEIRA – A sociedade tem por finalidade os seguintes objetivos sociais: -
Atividade Principal: 4120400 Construção de edifícios;

Atividade Secundária: 3312103 Manutenção e reparação de aparelhos eletromédicos e eletroterapêuticos e equipamentos de irradiação 3600602 Distribuição de água por caminhões 3702900 Atividades relacionadas a esgoto, exceto a gestão de redes 3811400 Coleta de resíduos não-perigosos 3812200 Coleta de resíduos perigosos 4211101 Construção de rodovias e ferrovias 4212000 Construção de obras-de-arte especiais 4213800 Obras de urbanização - ruas, praças e calçadas 4221901 Construção de barragens e represas para geração de energia elétrica 4222701 Construção de redes de abastecimento de água, coleta de esgoto e construções correlatas, exceto obras de irrigação 4299501 Construção de instalações esportivas e recreativas 4313400 Obras de terraplenagem 4322301 Instalações hidráulicas, sanitárias e de gás 4399105 Perfuração e construção de poços de água 4744099 Comércio varejista de materiais de construção em geral 4923002 Serviço de transporte de passageiros - locação de automóveis com motorista 4930202 Transporte rodoviário de carga, exceto produtos perigosos e mudanças, intermunicipal, interestadual e internacional 4930203 Transporte rodoviário de produtos perigosos 4930204 Transporte rodoviário de mudanças 5212500 Carga e descarga 5229002 Serviços de reboque de veículos 5229099 Outras atividades auxiliares dos transportes terrestres não especificadas anteriormente (serviços de guarda-volumes em terminais rodoviários, serviços de gestão e operação de tráfego, serviços de traslado de passageiros entre terminais, serviço de liquefação de gás para fins de transporte em veículos dutos móveis, serviço de escolta no transporte rodoviário de cargas especiais, outras atividades auxiliares dos transportes terrestres não especificadas anteriormente, serviços de motoristas autônomos constituídos como empresas) 7112000 Serviços de engenharia 7119701 Serviços de cartografia, topografia e geodésia 7711000 Locação de automóveis sem condutor 7732201 Aluguel de máquinas e equipamentos para construção sem operador, exceto andaimes 7820500 Locação de mão-de-obra temporária 8121400 Limpeza em prédios e em domicílios 8129000 Atividades de limpeza não especificadas anteriormente (atividades de limpeza e de tratamento de piscinas, atividades de limpeza especializada como a limpeza de chaminés, de fornos, incineradores, caldeiras, dutos de ventilação e de refrigeração de ar, atividade de limpeza de máquinas industriais, atividade de limpeza em trens, ônibus, embarcações, etc., atividade de limpeza do interior de tanques marítimos, atividade de limpeza de garrafas,

PC
Ede

CERTIFICO O REGISTRO EM 21/08/2017 18:44 SOB N° 20170464032.
PROTOCOLO: 170464032 DE 21/08/2017. CÓDIGO DE VERIFICAÇÃO:
11703232077. NIRE: 21200263380.
COTRAL-CONSTRUÇÕES E TRANSPORTES DO MARANHÃO LTDA - EPP

JUCEMA

Lílian Theresa Rodrigues Mendonça
SECRETÁRIA-GERAL
SÃO LUÍS, 21/08/2017
www.empresafacil.ma.gov.br

[Signature]

Fis 348
Proc. Nº 020/21
Ass. JD

atividade de limpeza de ruas, atividade de limpeza de caixas de água e caixas de gordura, outras atividades de limpeza não especificadas anteriormente) 8299799 Outras atividades de serviços prestados principalmente às empresas não especificadas anteriormente (serviços de estenografia, serviços de taquigrafia, serviços de captação de imagens de reuniões e conferências ao vivo para serem transmitidas por circuito interno de televisão ou televisão aberta, serviços de impressão e de colocação de código de barras para endereços postais, serviços de avaliadores, exceto de seguros e imóveis, atividades dos despachantes, exceto aduaneiros, serviços de caráter privado de prevenção de incêndios (manutenção de extintores de incêndio), administração de cartões de desconto, outras atividades de apoio às empresas não especificadas anteriormente).

CLÁUSULA QUARTA - DURAÇÃO DA SOCIEDADE

A sociedade terá duração por prazo indeterminado a partir da data do seu registro na Junta Comercial do Estado do Maranhão – JUCEMA, extinguindo-se todavia, por decisão dos sócios ou na ocorrência de fatos expressamente mencionados no Código Civil Brasileiro (art. 997, II, CC/2002).

CLÁUSULA QUINTA – ADMINISTRAÇÃO SOCIAL DA SOCIEDADE

A administração da sociedade será exercida pelo sócio quotista **PEDRO CUSTÓDIO DE OLIVEIRA FILHO**, caberá ao administrador citado acima a representação da sociedade ativa e passivamente, tanto em juízo como fora dele, estando o uso da denominação social limitada aos negócios de interesse da sociedade, sendo vedada a sua extensão, a avais, endossos, fianças e outros atos que não atendam aos interesses sociais.

Parágrafo 1º O administrador declara, sob as penas da lei, de que não está impedido de exercer a administração da sociedade, por lei especial ou em virtude de condenação criminal, ou por se encontrar sob os efeitos dela, a pena que vede, ainda que temporariamente, o acesso a cargos públicos: ou por crime falimentar, de prevaricação, peita ou suborno, concussão, peculato, ou contra a economia popular, contra o sistema financeiro nacional, contra normas de defesa de concorrência, contra as relações de consumo, fé pública, ou a propriedade.

Parágrafo 2º Os sócios cotistas terão uma retirada mensal referente antecipação de lucro conforme legislação em vigor, ou receberá um “**pró-labore**” mensal como remuneração pelo exercício de suas atribuições.

Parágrafo 3º Os sócios terão os mais amplos e gerais poderes para representar a sociedade em juízo ou fora dele.

Parágrafo 4º É vedado aos sócios à prestação de garantia, fiança ou aval em negócios estranhos ao objeto social.

Parágrafo 5º Os Sócios, poderão, em nome da Sociedade, Nomear procuradores para a prática de atos da administração, gestão administrativa e orientação intelectual, mediante

CERTIFICO O REGISTRO EM 21/08/2017 18:44 SOB Nº 20170464032.
PROTOCOLO: 170464032 DE 21/08/2017. CÓDIGO DE VERIFICAÇÃO:
11703232077. NIRE: 21200263380.
COTRAL-CONSTRUÇÕES E TRANSPORTES DO MARANHÃO LTDA - EPP

JUCEMA

Lílian Theresa Rodrigues Mendonça
SECRETÁRIA-GERAL
SÃO LUÍS, 21/08/2017
www.empresafacil.ma.gov.br

instrumento público ou particular que defina os respectivos poderes, cujo mandatos, com prazo de duração determinado, serão outorgados exclusivamente a brasileiros natos. Fis 349
020/21
Ass

Parágrafo 6º A sociedade poderá alienar, hipotecar, ou penhorar os bens constantes do seu patrimônio, desde que seja em operações de interesse direto da sociedade, quando será obrigatoriamente representada por todos os sócios.

CLÁUSULA SEXTA – ALTERAÇÃO DO CONTRATO SOCIAL

O contrato social poderá ser modificado, no todo ou em parte, por deliberação de todos os quotistas.

Parágrafo 1º O instrumento de alteração do contrato será assinado, necessariamente, por sócios que representem a maioria prevista na cláusula anterior.

Parágrafo 2º Havendo sócios divergentes ou ausentes constará do instrumento de alteração essa circunstância, para ressalva dos direitos dos interessados.

CLÁUSULA SÉTIMA – EXERCÍCIO SOCIAL

O exercício social coincidirá com o ano civil.

Parágrafo Único ao término de cada exercício social, em 31 de dezembro, o administrador prestará contas justificadas de sua administração, procedendo à elaboração do inventário, do balanço patrimonial e do balanço de resultado econômico, cabendo aos sócios, na proporção de suas quotas, os lucros ou perdas apuradas.

CLÁUSULA OITAVA – DIREITO DE RETIRADA

O sócio que quiser retirar-se da sociedade, mediante o reembolso da quantia correspondente ao valor de suas quotas, deverá, com antecedência de 30 (trinta) dias, comunicar à sociedade através de notificação judicial ou por carta expedida pelo Registro de Títulos e Documentos, o seu firme propósito de apartar-se da sociedade.

CLÁUSULA NONA – REEMBOLSO DE QUOTAS

A retirada, o falecimento ou a exclusão de qualquer dos sócios não dissolverá a sociedade, que prosseguirá com os sócios remanescentes ou com os herdeiros ou sucessores do sócio falecido.

Parágrafo 1º A sociedade pagará ao sócio retirante ou ao excluído, o valor de seus haveres, obedecidas as seguintes regras.

Parágrafo 2º Ocorrendo à retirada ou a exclusão do sócio até quatro meses após o encerramento do exercício social, proceder-se-á à apuração de seus haveres com base no balanço geral daquele exercício. Se a retirada ou a exclusão ocorrer após aquele prazo, levantar-se-á balanço especial na data da ocorrência dos mencionados eventos.

Parágrafo 3º Em qualquer das possibilidades acima mencionadas, o balanço será ajustado para refletir o valor de mercado dos bens integrantes do ativo da sociedade.

Parágrafo 4º O pagamento dos haveres do sócio retirante ou excluído far-se-á em 12 prestações mensais, iguais e sucessivas, acrescidas de correção monetária de acordo com

CERTIFICO O REGISTRO EM 21/08/2017 18:44 SOB Nº 20170464032.
PROTOCOLO: 170464032 DE 21/08/2017. CÓDIGO DE VERIFICAÇÃO:
11703232077. NIRE: 21200263380.
COTRAL-CONSTRUÇÕES E TRANSPORTES DO MARANHÃO LTDA - EPP

JUCEMA

Lílian Theresa Rodrigues Mendonça
SECRETÁRIA-GERAL
SÃO LUÍS, 21/08/2017
www.empresafacil.ma.gov.br

Fls 350
Proc N 029/21
D

o maior índice admitido pela legislação em vigor, tudo computado desde a data da retirada, falecimento ou exclusão, até o efetivo e integral pagamento de cada uma das parcelas.

Parágrafo 5º O não pagamento nas épocas devidas das prestações de principal e ou dos acréscimos, dará ao retirante ou ao excluído o direito de considerar desde logo vencida e exigível a totalidade da dívida.

Parágrafo 6º Os sócios remanescente deliberarão livremente quanto à destinação das quotas do sócio retirante, falecido ou excluído.

CLÁUSULA DÉCIMA – DISSOLUÇÃO DA SOCIEDADE

A sociedade se dissolvera por deliberação da maioria absoluta dos sócios, por falta de pluralidade de sócios, em razão de morte, renúncia, não reconstituída no prazo de 180 (cento e oitenta) dias, ou através de decisão judicial, devendo seu patrimônio ser dividido entre os sócios na proporção de suas quotas sociais.

CLÁUSULA DÉCIMA PRIMEIRA – DISPOSIÇÃO GERAIS

Todas as divergências serão resolvidas pela interpretação deste contrato, sendo os casos omissos, regidos pelas disposições dos artigos 1.052 a 1.087 do Código Civil Brasileiro de 2002 que regulamenta as Sociedades Limitadas, subsidiariamente, e no que for aplicada, a Lei das Sociedades Anônimas.

CLÁUSULA DÉCIMA SEGUNDA – FORO

As dúvidas porventura emergentes deste contrato serão resolvidas por meios amigáveis. Na falta de uma composição amigável, por meio judiciais, para o que fica eleito o Foro da Cidade de São Luis. Capital do Estado do Maranhão.

E, por estarem em pleno acordo, justos e contratados, assinam o presente contrato em 01 única via, devendo ser arquivada na Junta Comercial do Estado do Maranhão – JUCEMA.

Vargem Grande, (MA), 13 de junho de 2017.

PEDRO CUSTÓDIO DE OLIVEIRA FILHO
RG: 024130502003-7 SSP/MA

EDUARDO PEDRO COSTA DE OLIVEIRA
RG: 024309832003-2 SSP/MA

JUCEMA

CERTIFICO O REGISTRO EM 21/08/2017 18:44 SOB Nº 20170464032.
PROTOCOLO: 170464032 DE 21/08/2017. CÓDIGO DE VERIFICAÇÃO:
11703232077. NIRE: 21200263380.
COTRAL-CONSTRUÇÕES E TRANSPORTES DO MARANHÃO LTDA - EPP

Lílian Theresa Rodrigues Mendonça
SECRETÁRIA-GERAL
SÃO LUÍS, 21/08/2017
www.empresafacil.ma.gov.br

Fls 351
Proc Nº 020/21
Ass *[Signature]*

REPÚBLICA FEDERATIVA DO BRASIL

ESTADO DO MARANHÃO
SECRETARIA DE ESTADO DA SEGURANÇA PÚBLICA
DELEGACIA GERAL DE POLÍCIA CIVIL
INSTITUTO DE IDENTIFICAÇÃO

NOBRE: **EDUARDO PEDRO COSTA DE OLIVEIRA**

**PEDRO CUSTODIO DE OLIVEIRA FILHO E
SOCORRO DE MARIA OLIVEIRA COSTA**

DATA NASCIMENTO: 24/07/1991
NATURALIDADE: SAO LUIS - MA
OBSERVAÇÃO:

REGISTRO GERAL: 024309832003-2
DATA DE EXPEDIÇÃO: 24/10/2019

CPF: 03981948348
P-147
VIA-02

T. ELEITOR / ZONA / REC.:
RIS / PIS - FADAP: IDENTIDADE PROFISSIONAL:
CERT. MILITAR:
CNS:
CIB:

MA1808712350

[Signature]
LICENCIADO

ASSINATURA DO TITULAR

CARTEIRA DE IDENTIDADE



LEI Nº 7.116, DE 29 DE AGOSTO DE 1983

CPF: 03981948348
P-147
VIA-02

REGISTRO GERAL: 024309832003-2
DATA DE EXPEDIÇÃO: 24/10/2019

NASC. N.8803 FLS. 32V LIV. 22 NINA RODRIGUES MA OFCUNC

T. ELEITOR / ZONA / REC.:
RIS / PIS - FADAP: IDENTIDADE PROFISSIONAL:
CERT. MILITAR:
CNS:
CIB:

MA1808712350

[Signature]
LICENCIADO

VALIDA EM TODO O TERRITÓRIO NACIONAL



[Handwritten signature]

[Handwritten mark]

FIS 352
ROL N 020/21
ASS [Signature]

VALIDA EM TODO O TERRITÓRIO NACIONAL

REGISTRO GERAL 024130502003-7 DATA DE EXPEDIÇÃO 10/07/2017

HOME PEDRO CUSTODIO DE OLIVEIRA FILHO

FILIAÇÃO PEDRO CUSTODIO DE OLIVEIRA E DORALICE DA SILVA OLIVEIRA

NATURALIDADE URBANO SANTOS - MA DATA DE NASCIMENTO 10/11/1954

DOC ORIGEM NASC. N.2292 FLS.162EV LIV.A8

CPF 111067193-87

SAO LUIS-MA P-200

ASSINATURA DO TITULAR [Signature]

ASSINATURA DO DIRETOR [Signature]

LEI N.º 7.116 DE 29/08/83

VIA - 02

REPÚBLICA FEDERATIVA DO BRASIL

ESTADO DO MARANHÃO
SECRETARIA DE ESTADO DA SEGURANÇA PÚBLICA
DELEGACIA GERAL DE POLÍCIA CIVIL
INSTITUTO DE IDENTIFICAÇÃO

MAR166036617



ASSINATURA DO TITULAR [Signature]

CARTEIRA DE IDENTIDADE

[Large blue handwritten mark]

[Small blue handwritten mark]

353
Proc. N° 029/24
Ass. RA



REPÚBLICA FEDERATIVA DO BRASIL

CADASTRO NACIONAL DA PESSOA JURÍDICA

NÚMERO DE INSCRIÇÃO 63.420.590/0001-21 MATRIZ	COMPROVANTE DE INSCRIÇÃO E DE SITUAÇÃO CADASTRAL	DATA DE ABERTURA 26/03/1991
NOME EMPRESARIAL COTRAL CONSTRUÇOES E TRANSPORTES DO MARANHÃO LTDA		
TÍTULO DO ESTABELECIMENTO (NOME DE FANTASIA) COTRAL	PORTE EPP	
CÓDIGO E DESCRIÇÃO DA ATIVIDADE ECONÔMICA PRINCIPAL 41.20-4-00 - Construção de edifícios		
CÓDIGO E DESCRIÇÃO DAS ATIVIDADES ECONÔMICAS SECUNDÁRIAS 33.12-1-03 - Manutenção e reparação de aparelhos eletromédicos e eletroterapêuticos e equipamentos de irradiação 36.00-6-02 - Distribuição de água por caminhões 37.02-9-00 - Atividades relacionadas a esgoto, exceto a gestão de redes 38.11-4-00 - Coleta de resíduos não-perigosos 38.12-2-00 - Coleta de resíduos perigosos 42.11-1-01 - Construção de rodovias e ferrovias 42.12-0-00 - Construção de obras de arte especiais 42.13-8-00 - Obras de urbanização - ruas, praças e calçadas 42.21-9-01 - Construção de barragens e represas para geração de energia elétrica 42.22-7-01 - Construção de redes de abastecimento de água, coleta de esgoto e construções correlatas, exceto obras de irrigação 42.99-5-01 - Construção de instalações esportivas e recreativas 43.13-4-00 - Obras de terraplenagem 43.22-3-01 - Instalações hidráulicas, sanitárias e de gás 43.99-1-05 - Perfuração e construção de poços de água 47.44-0-99 - Comércio varejista de materiais de construção em geral 49.23-0-02 - Serviço de transporte de passageiros - locação de automóveis com motorista 49.30-2-02 - Transporte rodoviário de carga, exceto produtos perigosos e mudanças, intermunicipal, interestadual e internacional 49.30-2-03 - Transporte rodoviário de produtos perigosos 49.30-2-04 - Transporte rodoviário de mudanças 52.12-5-00 - Carga e descarga		
CÓDIGO E DESCRIÇÃO DA NATUREZA JURÍDICA 206-2 - Sociedade Empresária Limitada		
LOGRADOURO AV SAO RAIMUNDO	NÚMERO 18	COMPLEMENTO A
CEP 65.430-000	BAIRRO/DISTRITO CENTRO	MUNICÍPIO VARGEM GRANDE
		UF MA
ENDEREÇO ELETRÔNICO	TELEFONE (98) 4651-065	
ENTE FEDERATIVO RESPONSÁVEL (EFR) *****		
SITUAÇÃO CADASTRAL ATIVA	DATA DA SITUAÇÃO CADASTRAL 05/06/2006	
MOTIVO DE SITUAÇÃO CADASTRAL		
SITUAÇÃO ESPECIAL *****	DATA DA SITUAÇÃO ESPECIAL *****	

Aprovado pela Instrução Normativa RFB nº 1.863, de 27 de dezembro de 2018.

Emitido no dia 10/06/2021 às 23:29:13 (data e hora de Brasília).

Página: 1/2



REPÚBLICA FEDERATIVA DO BRASIL

CADASTRO NACIONAL DA PESSOA JURÍDICA



NÚMERO DE INSCRIÇÃO 63.420.590/0001-21 MATRIZ	COMPROVANTE DE INSCRIÇÃO E DE SITUAÇÃO CADASTRAL	DATA DE ABERTURA 26/03/1991
NOME EMPRESARIAL COTRAL CONSTRUÇOES E TRANSPORTES DO MARANHAO LTDA		
CÓDIGO E DESCRIÇÃO DAS ATIVIDADES ECONÔMICAS SECUNDÁRIAS 52.29-0-02 - Serviços de reboque de veículos 52.29-0-99 - Outras atividades auxiliares dos transportes terrestres não especificadas anteriormente 71.12-0-00 - Serviços de engenharia 71.19-7-01 - Serviços de cartografia, topografia e geodésia 77.11-0-00 - Locação de automóveis sem condutor 77.32-2-01 - Aluguel de máquinas e equipamentos para construção sem operador, exceto andaimes 78.20-5-00 - Locação de mão-de-obra temporária 81.21-4-00 - Limpeza em prédios e em domicílios 81.29-0-00 - Atividades de limpeza não especificadas anteriormente 82.99-7-99 - Outras atividades de serviços prestados principalmente às empresas não especificadas anteriormente		
CÓDIGO E DESCRIÇÃO DA NATUREZA JURÍDICA 206-2 - Sociedade Empresária Limitada		
LOGRADOURO AV SAO RAIMUNDO	NÚMERO 18	COMPLEMENTO A
CEP 65.430-000	BAIRRO/DISTRITO CENTRO	MUNICÍPIO VARGEM GRANDE
		UF MA
ENDEREÇO ELETRÔNICO	TELEFONE (98) 4651-065	
ENTE FEDERATIVO RESPONSÁVEL (EFR) *****		
SITUAÇÃO CADASTRAL ATIVA	DATA DA SITUAÇÃO CADASTRAL 05/06/2006	
MOTIVO DE SITUAÇÃO CADASTRAL		
SITUAÇÃO ESPECIAL *****	DATA DA SITUAÇÃO ESPECIAL *****	

Aprovado pela Instrução Normativa RFB nº 1.863, de 27 de dezembro de 2018.

Emitido no dia **10/06/2021** às **23:29:13** (data e hora de Brasília).

Página: **2/2**



MINISTÉRIO DA FAZENDA
Secretaria da Receita Federal do Brasil
Procuradoria-Geral da Fazenda Nacional



**CERTIDÃO POSITIVA COM EFEITOS DE NEGATIVA DE DÉBITOS RELATIVOS AOS TRIBUTOS
FEDERAIS E À DÍVIDA ATIVA DA UNIÃO**

**Nome: COTRAL CONSTRUCOES E TRANSPORTES DO MARANHAO LTDA
CNPJ: 63.420.590/0001-21**

Ressalvado o direito de a Fazenda Nacional cobrar e inscrever quaisquer dívidas de responsabilidade do sujeito passivo acima identificado que vierem a ser apuradas, é certificado que:

1. constam débitos administrados pela Secretaria da Receita Federal do Brasil (RFB) com exigibilidade suspensa nos termos do art. 151 da Lei nº 5.172, de 25 de outubro de 1966 - Código Tributário Nacional (CTN), ou objeto de decisão judicial que determina sua desconsideração para fins de certificação da regularidade fiscal, ou ainda não vencidos; e
2. constam nos sistemas da Procuradoria-Geral da Fazenda Nacional (PGFN) débitos inscritos em Dívida Ativa da União (DAU) com exigibilidade suspensa nos termos do art. 151 do CTN, ou garantidos mediante bens ou direitos, ou com embargos da Fazenda Pública em processos de execução fiscal, ou objeto de decisão judicial que determina sua desconsideração para fins de certificação da regularidade fiscal.

Conforme disposto nos arts. 205 e 206 do CTN, este documento tem os mesmos efeitos da certidão negativa.

Esta certidão é válida para o estabelecimento matriz e suas filiais e, no caso de ente federativo, para todos os órgãos e fundos públicos da administração direta a ele vinculados. Refere-se à situação do sujeito passivo no âmbito da RFB e da PGFN e abrange inclusive as contribuições sociais previstas nas alíneas 'a' a 'd' do parágrafo único do art. 11 da Lei nº 8.212, de 24 de julho de 1991.

A aceitação desta certidão está condicionada à verificação de sua autenticidade na Internet, nos endereços <<http://rfb.gov.br>> ou <<http://www.pgfn.gov.br>>.

Certidão emitida gratuitamente com base na Portaria Conjunta RFB/PGFN nº 1.751, de 2/10/2014.
Emitida às 08:32:48 do dia 13/08/2021 <hora e data de Brasília>.
Válida até 09/02/2022.

Código de controle da certidão: **1B17.4899.AEF2.89A1**
Qualquer rasura ou emenda invalidará este documento.

Voltar

Imprimir

**Certificado de Regularidade do FGTS -
CRF**

Inscrição: 63.420.590/0001-21
Razão Social: COTRAL CONSTRUCOES E TRANSP DO MA LTDA
Endereço: AV SAO RAIMUNDO 18 A / CENTRO / VARGEM GRANDE / MA / 65430-000

A Caixa Econômica Federal, no uso da atribuição que lhe confere o Art. 7, da Lei 8.036, de 11 de maio de 1990, certifica que, nesta data, a empresa acima identificada encontra-se em situação regular perante o Fundo de Garantia do Tempo de Serviço - FGTS.

O presente Certificado não servirá de prova contra cobrança de quaisquer débitos referentes a contribuições e/ou encargos devidos, decorrentes das obrigações com o FGTS.

Validade: 21/10/2021 a 19/11/2021

Certificação Número: 2021102101505675295763

Informação obtida em 03/11/2021 15:43:06

A utilização deste Certificado para os fins previstos em Lei esta condicionada a verificação de autenticidade no site da Caixa: www.caixa.gov.br



PODER JUDICIÁRIO
JUSTIÇA DO TRABALHO

Página 1 de 3
Fis 357
Proc N° 029/21
Ass. [assinatura]

CERTIDÃO NEGATIVA DE DÉBITOS TRABALHISTAS

Nome: COTRAL CONSTRUCOES E TRANSPORTES DO MARANHAO LTDA (MATRIZ E FILIAIS)
CNPJ: 63.420.590/0001-21
Certidão n°: 23987599/2021
Expedição: 05/08/2021, às 13:54:18
Validade: 31/01/2022 - 180 (cento e oitenta) dias, contados da data de sua expedição.

Certifica-se que **COTRAL CONSTRUCOES E TRANSPORTES DO MARANHAO LTDA (MATRIZ E FILIAIS)**, inscrito(a) no CNPJ sob o n° **63.420.590/0001-21**, **NÃO CONSTA** do Banco Nacional de Devedores Trabalhistas.

Certidão emitida com base no art. 642-A da Consolidação das Leis do Trabalho, acrescentado pela Lei n° 12.440, de 7 de julho de 2011, e na Resolução Administrativa n° 1470/2011 do Tribunal Superior do Trabalho, de 24 de agosto de 2011.

Os dados constantes desta Certidão são de responsabilidade dos Tribunais do Trabalho e estão atualizados até 2 (dois) dias anteriores à data da sua expedição.

No caso de pessoa jurídica, a Certidão atesta a empresa em relação a todos os seus estabelecimentos, agências ou filiais.

A aceitação desta certidão condiciona-se à verificação de sua autenticidade no portal do Tribunal Superior do Trabalho na Internet (<http://www.tst.jus.br>).

Certidão emitida gratuitamente.

INFORMAÇÃO IMPORTANTE

Do Banco Nacional de Devedores Trabalhistas constam os dados necessários à identificação das pessoas naturais e jurídicas inadimplentes perante a Justiça do Trabalho quanto às obrigações estabelecidas em sentença condenatória transitada em julgado ou em acordos judiciais trabalhistas, inclusive no concernente aos recolhimentos previdenciários, a honorários, a custas, a emolumentos ou a recolhimentos determinados em lei; ou decorrentes de execução de acordos firmados perante o Ministério Público do Trabalho ou Comissão de Conciliação Prévia.



MINISTÉRIO DA ECONOMIA
Secretaria Especial de Previdência e Trabalho
Secretaria de Trabalho
Subsecretaria de Inspeção do Trabalho

CERTIDÃO DE DÉBITOS
NEGATIVA

EMPREGADOR: COTRAL CONSTRUÇÕES E TRANSPORTES DO
MARANHÃO LTDA (COTRAL)
CNPJ: 63.420.590/0001-21

DATA E HORA DA EMISSÃO: 03/11/2021, às 16h48

CERTIFICA-SE, de acordo com às informações registradas no sistema CPMR - Controle de Processos de Multas e Recursos que, nesta data, **NÃO CONSTAM** débitos decorrentes de autuações em face do empregador acima identificado.

1. Esta certidão abrange todos os estabelecimentos do empregador.
2. A presente certidão não modifica a situação do empregador que conste do cadastro previsto na Portaria Interministerial MTE/SDH n° 2, de 12 de maio de 2011, que disciplina o Cadastro de Empregadores que tenham submetido trabalhadores a condições análogas a de escravo.
3. Conforme artigo 5º § único da portaria 1421/2014 do MTE, a certidão ora instituída refletirá sempre a última situação ocorrida em cadastros administrativos pelo emitente, de modo que, havendo processos enviados à Procuradoria da Fazenda Nacional - PFN, quanto a estes, poderá ser obtida certidão perante aquele órgão, visando a demonstrar a situação atualizada dos mesmos.
4. A autenticidade desta certidão poderá ser confirmada no endereço <http://www.mte.gov.br/certidao/infracoes/debitos> utilizando o código 4M54zjd.
5. Expedida com base na Portaria MTE n° 1.421, de 12 de setembro de 2014. Emitida gratuitamente.



MINISTÉRIO DA ECONOMIA
SUBSECRETARIA DE INSPEÇÃO DO TRABALHO

CERTIDÃO

EMPREGADOR: COTRAL CONSTRUÇÕES E TRANSPORTES DO
MARANHÃO LTDA (COTRAL)
CNPJ: 63.420.590/0001-21

DATA E HORA DA EMISSÃO: 03/11/2021, às 16h47

Conforme os registros administrativos da Relação Anual de Informações Sociais (RAIS) e do Cadastro Geral de Empregados e Desempregados (CAGED), recebidos e processados até o momento da emissão desta certidão, certifica-se que o empregador acima identificado emprega pessoas com deficiência ou beneficiários reabilitados da Previdência Social em número **igual ou superior** ao percentual previsto no art. 93 da Lei nº 8.213 de 1991.

Última competência processada do CAGED: 09/2021

Última competência processada da RAIS: 2019

1. Esta certidão reflete tão somente os dados constantes dos registros administrativos da RAIS e do CAGED. Esses dados são declarados pelo próprio empregador, não havendo validação por parte da Subsecretaria de Inspeção do Trabalho.
2. Esta certidão não abrange autos de infração e decisões judiciais relativos à obrigação de preencher vagas com pessoas com deficiência ou beneficiários reabilitados da Previdência Social, conforme art. 93 da Lei nº 8.213 de 1991.
3. Esta certidão abrange todos os estabelecimentos do empregador.
4. A autenticidade desta certidão poderá ser confirmada no endereço <http://cdcit.mte.gov.br/inter/cdcit/pages/pcd/verifica.seam> utilizando o código **4M54eV3**.



MINISTÉRIO DA ECONOMIA
Secretaria Especial de Previdência e Trabalho
Secretaria de Trabalho
Subsecretaria de Inspeção do Trabalho
Relação de Infrações Trabalhistas

EMPREGADOR: COTRAL CONSTRUCOES E TRANSPORTES DO MARANHAO LTDA (COTRAL) E TODAS AS SUAS FILIAIS.

CNPJ: 63.420.590/0001-21

DATA E HORA DA EMISSÃO: 03/11/2021, às 16h45

DISPOSITIVO LEGAL CONSULTADO: TODOS DA LEGISLAÇÃO TRABALHISTA

Quantidade de Processos Por Situação:

Procedentes com efeito para reincidência: 0

Procedentes sem efeito para reincidência: 0

Todos os demais: 0

1. Esta consulta abrange todos os estabelecimentos do empregador.
2. A presente consulta não modifica a situação do empregador que conste do cadastro previsto na Portaria Interministerial MTE/SDH nº 2, de 12 de maio de 2011, que disciplina o Cadastro de Empregadores que tenham submetido trabalhadores a condições análogas a de escravo.
3. A autenticidade desta consulta poderá ser confirmada no endereço <http://cdcit.mte.br/inter/cdcit/pages/infracoes/verificar> utilizando o código **4M54AJn**.
4. Expedida com base na Lei 12.527, de 18 de novembro de 2011. Emitida gratuitamente.
- 5 - Será considerado reincidente o empregador infrator que for autuado por infração ao mesmo dispositivo legal, antes de decorridos 02 (dois) anos da imposição de penalidade.



**GOVERNO DO ESTADO DO MARANHÃO
SECRETARIA DE ESTADO DA FAZENDA**

CERTIDÃO NEGATIVA DE DÉBITO

Nº Certidão: 214333/21

Data da

21/09/2021 18:20:57

Inscrição Estadual: 122351428

CPF/CNPJ:63420590000121

Razão Social: COTRAL CONSTRUCOES E TRANSPORTES DO MARANHAO LTDA EPP

Endereço: AVE SAO RAIMUNDO, 18 CEP: 00000000 - CENTRO

Telefone: (98)00000000

Município: VARGEM GRANDE

UF: MA

Certificamos que, após a realização das consultas procedidas no sistema desta Secretaria, substanciado pelos artigos 240 a 242, da lei nº 7.799, de 19/12/2002 e disposto no artigo 205 da lei nº 5.172, de 25 de outubro de 1966 (Código Tributário Nacional), não constam débitos relativos aos tributos estaduais, administrados por esta Secretaria, em nome do sujeito passivo acima identificado. Ressalvado, todavia, à Fazenda Pública Estadual o direito da cobrança de dívidas que venham a ser apuradas e não alcançadas pela decadência.

Validade da Certidão: 120 (cento e vinte) dias: 19/01/2022.

A autenticidade desta certidão deverá ser confirmada no endereço:

<http://portal.sefaz.ma.gov.br/>, clicando no item "Certidões" e em seguida em "Validação de Certidão Negativa de Débito".

CERTIDÃO EMITIDA GRATUITAMENTE.

Data Impressão: 21/09/2021 18:20:57



**GOVERNO DO ESTADO DO MARANHÃO
SECRETARIA DE ESTADO DA FAZENDA**

CERTIDÃO NEGATIVA DE DÍVIDA ATIVA

Nº Certidão: 067668/21

Data da

21/09/2021 18:22:15

Inscrição Estadual: 122351428

CPF/CNPJ:63420590000121

Razão Social: COTRAL CONSTRUCOES E TRANSPORTES DO MARANHAO LTDA EPP

Endereço: AVE SAO RAIMUNDO, 18 CEP: 00000000 - CENTRO

Telefone: (98)00000000

Município: VARGEM GRANDE

UF: MA

Certificamos que, após a realização das consultas procedidas no sistema desta Secretaria e na forma do disposto do artigo 156, da lei nº 2.231, de 29/12/1962, substanciado pelos artigos 240 a 242 da lei nº 7.799, de 19/12/2002, bem como prescreve o artigo 205 da lei nº 5.172, de 25 de outubro de 1966 (Código Tributário Nacional) não constam débitos inscritos na Dívida Ativa, em nome do sujeito passivo acima identificado.

Validade da Certidão: 120 (cento e vinte) dias: 19/01/2022.

A autenticidade desta certidão deverá ser confirmada no endereço:

<http://portal.sefaz.ma.gov.br/>, clicando no item "Certidões" e em seguida em "Validação de Certidão Negativa de Dívida Ativa".

CERTIDÃO EMITIDA GRATUITAMENTE.

Data Impressão: 21/09/2021 18:22:15



ESTADO DO MARANHÃO
PREFEITURA MUNICIPAL DE VARGEM GRANDE
CNPJ Nº 05.648.738/0001-83
RUA DR NINA RODRIGUES, Nº 20, CENTRO



CERTIDÃO NEGATIVA DE DÉBITOS DA DÍVIDA ATIVA DO MUNICÍPIO
Nº 000128/2021

DADOS DO SUJEITO PASSIVO

NOME/RAZÃO SOCIAL	COTRAL CONSTRUCOES E TRANSPORTES DO MARANHAO LTDA
ENDEREÇO	AV SAO RAIMUNDO, Nº 18 A, , CENTRO - VARGEM GRANDE, 65430-000
INSC. MUNICIPAL	211270463420590000121
CPF/CNPJ	63.420.590/0001-21
ATIVIDADE	CONSTRUÇÃO DE EDIFÍCIOS

Ressalvado o direito da Fazenda Pública Municipal de cobrar e inscrever quaisquer dívidas do sujeito passivo acima identificado, que vieram a ser apuradas. É certificado que nesta data não constam pendências em seu nome, relativas aos Tributos Municipais de acordo com o Processo Administrativo nº **001262**

Esta certidão refere-se exclusivamente à situação da inscrição acima mencionada no que diz respeito aos tributos municipais.

Emitida às 09:19:30 hs do dia 18 de Outubro de 2021

Qualquer rasura ou emenda invalidará este documento.

Este documento é válido até 16 de Janeiro de 2022 (90 dias, a contar da data de emissão.)

Mania Niciare Vieira de Sousa
CENTRAL DE ATENDIMENTO AO CONTRIBUINTE
VARGEM GRANDE - MA

Para verificar a autenticidade deste Documento, aproxime um leitor de QR Code na imagem ao lado ou acesse o site www.tributosmunicipaisma.com.br, escolha seu município, clique no link Verificar Autenticidade e digite o código verificador: **JTCEJZ211018**.





ESTADO DO MARANHÃO
PREFEITURA MUNICIPAL DE VARGEM GRANDE
SECRETARIA MUNICIPAL DE FINANÇAS, PLANEJAMENTO E ORÇAMENTO
CNPJ: 05.648.738/0001-83

CERTIDÃO NEGATIVA DE DÉBITOS MUNICIPAIS
Nº 000332/2021

DADOS DO SUJEITO PASSIVO	
NOME/RAZÃO SOCIAL	COTRAL CONSTRUCOES E TRANSPORTES DO MARANHAO LTDA
INSC. MUNICIPAL	211270463420590000121
CNPJ	63.420.590/0001-21
ATIVIDADE	CONSTRUÇÃO DE EDIFÍCIOS
ENDEREÇO	AV SAO RAIMUNDO, 18 A, , CENTRO, VARGEM GRANDE - MA

Ressalvando o Direito de a Fazenda Municipal cobrar e inscrever quaisquer dívidas de responsabilidade da pessoa jurídica acima identificada que vierem a ser apuradas posteriormente, de acordo com o processo administrativo nº **Nº001261/2021** é certificado que não constam pendências em seu nome relativas à pessoa inscrita sob o CNPJ **CNPJ 63.420.590/0001-21**, inerentes aos tributos municipais:

• **Certidão - CERTIDÃO**

Esta certidão refere-se exclusivamente a situação da inscrição acima mencionada no que diz respeito aos tributos municipais.

Emitida às 09:18:51 hs do dia 18 de Outubro de 2021

Qualquer rasura ou emenda invalidará este documento.

Este documento é válido até 16 de Janeiro de 2022 (90 dias, a contar da data de emissão.)

Maria Niciare Vieira de Sousa
CENTRAL DE ATENDIMENTO AO CONTRIBUINTE

VARGEM GRANDE - MA

Para verificar a autenticidade deste Documento, aproxime um leitor de QR Code na imagem ao lado ou acesse o site **www.tributosmunicipaisma.com.br**, escolha seu município, clique no link Verificar Autenticidade e digite o código verificador: **SPAH2N211018**.



CERTIDÃO NEGATIVA

Certifico para os devidos fins, que em virtude de requerimento verbal de pessoa interessada e pela faculdade que a Lei me confere, que revendo os Registros de Processos Cíveis que tramitam nesta Comarca, deles constatei a **INEXISTÊNCIA de AÇÕES DE FALÊNCIA CONCORDATA E RECUPERAÇÃO JUDICIAL**, em nome da empresa **COTRAL CONSTRUÇÕES E TRANSPORTES DO MARANHÃO LTDA – EPP**, empresa inscrita no **CNPJ Nº 63.420.590/0001-21**, localizada na Avenida São Raimundo, nº 18A, Centro, em Vargem Grande/MA, CEP: 65.430-00. O referido é verdade. Eu Jasson Ryam dos Santos Silva, Secretário Judicial, digitei e subscrevi.

Vargem Grande/MA, 23 de setembro de 2021.

JASSON RYAM DOS SANTOS SILVA
- Secretário Judicial -
Mat. 189472
Vara Única da Comarca de Vargem Grande
Tribunal de Justiça do Maranhão
F 98 3461-1447



Obs. Esta Secretaria de Distribuição é a única existente nesta cidade e Comarca de Vargem Grande.
Obs. Não constam processos baixados e/ou arquivados.
Obs. Não constam processos referentes à carta precatória
Obs. Válido por 60 dias.

Descrição	Classificação	Exerc. Anterior	Exerc. Atual
Ativo (7)			
Circulante (14)			
Disponível (21)			
Numerários em caixa (28)			
Caixa (35)	1-1-01-01-01	181.904,63D	36.352,37D
=Numerários em caixa		****181.904,63D	****36.352,37D
Banco conta movimento (42)			
Banco do Brasil S/A. CC/ (49)	1-1-01-02-01	36,87D	36,87D
Caixa Economica Federal (3248)	1-1-01-02-02	3.330,97D	97.403,74D
=Banco conta movimento		*****3.367,84D	*****97.440,61D
=Disponível		****185.272,47D	****133.792,98D
Clientes (98)			
Duplicatas a receber (112)	1-1-04-02	92.000,00D	92.000,00D
INCRA (3108)	1-1-04-03	250.000,00D	250.000,00D
CONST.HN (3115)	1-1-04-04	250.000,00D	250.000,00D
=Clientes		****592.000,00D	****592.000,00D
=T o t a l - Circulante		****777.272,47D	****725.792,98D
Permanente (385)			
Imobilizado (420)			
Terrenos (427)	1-3-02-01	600.491,46D	600.491,46D
Ferramentas e Acessórios (3052)	1-3-02-02	1.499,10D	1.499,10D
Móveis e utensílios (434)	1-3-02-03	1.350,00D	1.350,00D
Máquinas e Equipamentos (448)	1-3-02-05	19.999,00D	21.349,00D
=Imobilizado		****623.339,56D	****624.689,56D
Depreciação / Amortização (469)			
Depreciação Acumulada (3059)	1-3-03-01	15.823,65C	15.823,65C
Deprec. móveis e utensílios (476)	1-3-03-02	405,00C	540,00C
Deprec. máquinas, equip. e ferramentas (490)	1-3-03-04	5.999,70C	8.067,19C
Ferramentas e Acessorios (3276)	1-3-03-07	449,73C	599,64C
=Depreciação / Amortização		*****22.678,08C	*****25.030,48C
=T o t a l - Permanente		****600.661,48D	****599.659,08D
=T o t a l - Ativo		**1.377.933,95D	**1.325.452,06D



Descrição	Classificação	Exerc. Anterior	Exerc. Atual
Passivo (644)			
Circulante (651)			
Imposto a pagar / recolher (728)			
PIS a Recolher (770)	2-1-05-02	4.379,52C	1.300,00C
COFINS a recolher (777)	2-1-05-03	20.213,17C	6.000,00C
ISS a recolher (784)	2-1-05-04	6.124,77C	6.124,77C
IRPJ a Recolher (1848)	2-1-05-05	8.085,27C	2.400,00C
CSLL a Recolher (2646)	2-1-05-07	7.276,74C	2.160,00C
=Imposto a pagar / recolher		*****46.079,47C	*****17.984,77C
Salários e contribuições previdenciárias (812)			
Salarios a pagar (819)	2-1-06-01	3.172,70C	0,00C
INSS a recolher s/ salar. e pro-labore (833)	2-1-06-02	883,20C	0,00C
FGTS a recolher (840)	2-1-06-03	814,87C	0,00C
=Salários e contribuições previdenciárias		*****4.870,77C	*****0,00C
=T o t a l - Circulante		*****50.950,24C	*****17.984,77C
Passivo Exigível a Longo Prazo (2569)			
Obrigações Tributárias (3073)			
Parcelamento Tributario federal (3080)	2-2-02-04	151.933,72C	165.423,42C
Obrigações tributarias previdenciarias (3017)	2-2-02-05	154.614,48C	130.947,89C
=Obrigações Tributárias		****306.548,20C	****296.371,31C
=T o t a l - Passivo Exigível a Longo Prazo		****306.548,20C	****296.371,31C
Patrimônio líquido (931)			
Capital Social (938)			
Capital Social (945)			
Capital Social - Pedro C. de Oliveira Filho (95)	2-4-01-01-01	450.000,00C	450.000,00C
Capital Social - Eduardo Pedro Costa de Olivei	2-4-01-01-02	50.000,00C	50.000,00C
=Capital Social		****500.000,00C	****500.000,00C
=Capital Social		****500.000,00C	****500.000,00C
Lucros / Prejuízos acumulados (1022)			
Lucros Acumulados (1029)	2-4-05-01	931.924,14C	520.435,51C
Prejuízo Acumulado (1043)	2-4-05-03	411.488,63D	9.339,53D
=Lucros / Prejuízos acumulados		****520.435,51C	****511.095,98C
=T o t a l - Patrimônio líquido		**1.020.435,51C	**1.011.095,98C
=T o t a l - Passivo		**1.377.933,95C	**1.325.452,06C

367

029/21

R

COTRAL CONSTRUÇÕES E TRANSPORTES DO MARANHÃO LTDA - EPP

CNPJ : 63.420.590/0001-21 Nire: 21200263380 Data: 26/03/1991
Endereço: AV. São Raimundo, 18A Centro Vargem Grande MA Cep: 65430-000
Balço Patrimonial em 31/12/2020

Folha: 3



IMPORTA O PRESENTE BALANÇO PATRIMONIAL SOMANDO NO ATIVO E NO PASSIVO 1.325.452,06 (UM MILHÃO, TREZENTOS E VINTE E CINCO MIL, QUATROCENTOS E CINQUENTA E DOIS REAIS E SEIS CENTAVOS) DE ACORDO COM A DOCUMENTAÇÃO QUE NOS FOI APRESENTADA.

Vargem Grande, 31 de dezembro de 2020

PEDRO CUSTODIO DE OLIVEIRA FILHO

Sócio Administrador
CPF: 11106719387

RG: 024130502003-7 Orgão: SSP/MA

Expedição:

RAIMAR ALMEIDA PEREIRA
TEC.CONTABIL

CPF: 093.876.413-68 CRC: MA 3675

RG: 166689620016 Orgão: GEJSPC

Expedição: 19/03/2001

COTRAL CONSTRUÇÕES E TRANSPORTES DO MARANHÃO LTDA - EPP(00005)
 CNPJ: 63.420.590/0001-21 NIRE: 21200263380 Data: 26/03/1991
 Endereço: AV. São Raimundo, 18A, Centro, Vargem Grande, MA
 Balanço de Resultado Econômico Sintética de 01/01/2020 até 31/12/2020

Diário :11 Folha: 4

Fis 369
 PRO: N 020/21
 HSS

Descrição	Classificação	Conta	Exercício Atual
Receita			
Receita bruta s/ vendas e serviços			
Receita bruta de serviços	3-1-02	1218	200.000,00C
=Total - Receita bruta s/ vendas e serviços			****200.000,00C
=Total - Receita			
****200.000,00C			
Despesas			
Custos diretos da produção			
Custos dos produtos vendidos	4-1-01	1463	19.377,01D
=Total - Custos diretos da produção			*****19.377,01D
Custos indiretos da produção			
Materiais de consumo indireto	4-2-01	1645	109.860,74D
Despesas com Pessoal	4-2-07	1841	45.594,38D
Aluguéis e arrendamento	4-2-10	1995	600,00D
Depreciação/Amortização	4-2-11	2016	2.352,40D
=Total - Custos indiretos da produção			****158.407,52D
Despesas gerais de produção			
Despesas gerais da administração	4-3-01	2100	9.695,00D
Despesas tributárias	4-3-02	2219	21.860,00D
=Total - Despesas gerais de produção			*****31.555,00D
=Total - Despesas			****209.339,53D

RESULTADO DO EXERCÍCIO

RECEITAS-----> 200.000,00C
 DESPESAS + CUSTO-----> 209.339,53D
 PREJUÍZO LÍQUIDO DO EXERCÍCIO: *****9.339,53

***** (XXXXX)*****



COTRAL CONSTRUÇÕES E TRANSPORTES DO MARANHAO LTDA - EPP

63.420.590/0001-21

AV. São Raimundo, 18A, Centro, Vargem Grande, MA

Demonstração do Resultado do Exercício em 31/12/2020

21200263380

Diário: 11

Folha: 5



IMPORTA A PRESENTE DEMONSTRAÇÃO DE RESULTADO COM PREJUÍZO DE 9.339,53 (NOVE MIL, TREZENTOS E TRINTA E NOVE Reais E CINQUENTA E TRÊS CENTAVOS) DE ACORDO COM A DOCUMENTAÇÃO QUE NOS FOI APRESENTADA.

VARGEM GRANDE, 31 DE DEZEMBRO DE 2020

PEDRO CUSTODIO DE OLIVEIRA FILHO
SÓCIO ADMINISTRADOR
CPF: 11106719387

RAIMAR ALMEIDA PEREIRA
TEC.CONTABIL
CPF: 093.876.413-68 CRCMA: 3675

COTRAL CONSTRUÇÕES E TRANSPORTES DO MARANHÃO LTDA - EPP

CNPJ: 63.420.590/0001-21 NIRE: 21200263380 Data: 26/03/1991
 Endereço: AV. São Raimundo, 18A, Centro, Vargem Grande, MA
 Análise Econômica e Financeira de 01/01/2020 até 31/12/2020

FIS 372
 020/21
 Folha 1

Endividamento Total

Passivo Circulante + Passivo não Circulante (Obrigações a LP)	314.356,08	
<hr/>		
Ativo	1.325.452,06	= 0,24

Quanto menor, melhor. O capital de terceiros representa 24% do ativo total.

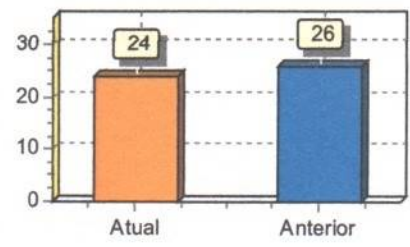

Solvência Geral

Ativo	1.325.452,06	
<hr/>		
Passivo Circulante + Passivo não Circulante (Obrigações a LP)	314.356,08	= 4,22

Quanto maior, melhor. O investimento total equivale a 422 % do capital de terceiros.

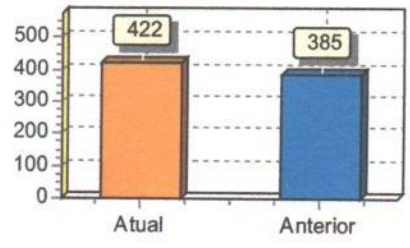

Liquidez Geral

Ativo Circulante + Ativo Realizável a LP	725.792,98	
<hr/>		
Passivo Circulante + Passivo Não-Circulante (Obrigações a LP)	314.356,08	= 2,31

Quanto maior, melhor. A empresa possui R\$2,31 de ativo Circulante e ativo realizável a longo prazo para cada R\$1,00 de dívida total.

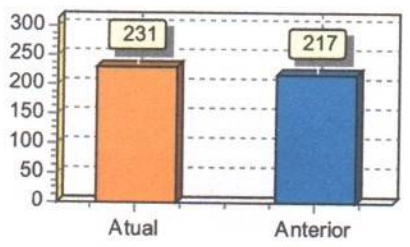

Liquidez Corrente

Ativo Circulante	725.792,98	
<hr/>		
Passivo Circulante	17.984,77	= 40,36

Quanto maior, melhor. A empresa possui R\$40,36 de ativo circulante para cada R\$1,00 de dívida de curto prazo.

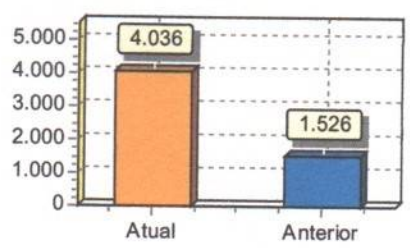

Liquidez Seca

Ativo Circulante - Estoques	725.792,98	
<hr/>		
Passivo Circulante	17.984,77	= 40,36

Quanto maior, melhor. A empresa possui R\$40,36 de ativo circulante para cada R\$1,00 de dívida de curto prazo, sem comprometer os estoques.

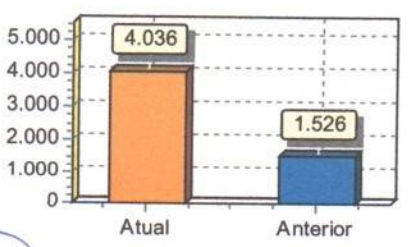

(Handwritten signature and scribbles)

(Handwritten signature)

COTRAL CONSTRUÇÕES E TRANSPORTES DO MARANHAO LTDA - EPP

CNPJ: 63.420.590/0001-21 NIRE: 21200263380 Data: 26/03/1991

Endereço: AV. São Raimundo, 18A, Centro, Vargem Grande, MA

Análise Econômica e Financeira de 01/01/2020 até 31/12/2020

Folha: 372

PTCC IV

Ass: 

Sob as penas da lei, declaramos que as informações aqui contidas são verdadeiras e nos responsabilizamos por todas elas de acordo com a documentação que nos foi apresentada.

Vargem Grande, 31 de dezembro de 2020.

PEDRO CUSTODIO DE OLIVEIRA FILHO
SÓCIO ADMINISTRADOR
CPF: 11106719387
RG: 024130502003-7 Data Expedição:

RAIMAR ALMEIDA PEREIRA
Tec.Contabil
CPF:093.876.413-68 CRC: MA 3675
RG: 166689620016 Expedição:19/03/2001

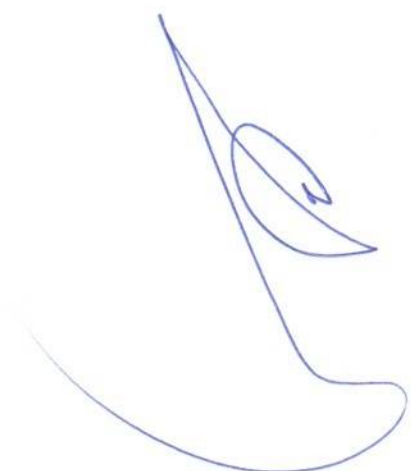



ASSINATURA ELETRÔNICA

Certificamos que o ato da empresa COTRAL-CONSTRUÇÕES E TRANSPORTES DO MARANHÃO LTDA - EPP consta assinado digitalmente por:

IDENTIFICAÇÃO DO(S) ASSINANTE(S)	
CPF	Nome
09387641368	RAIMAR ALMEIDA PEREIRA
11106719387	PEDRO CUSTODIO DE OLIVEIRA FILHO

JUCEMA

CERTIFICO O REGISTRO EM 10/05/2021 19:29 SOB N° 20210647515.
PROTOCOLO: 210647515 DE 10/05/2021.
CÓDIGO DE VERIFICAÇÃO: 12103255220. CNPJ DA SEDE: 63420590000121.
NIRE: 21200263380. COM EFEITOS DO REGISTRO EM: 31/12/2020.
COTRAL-CONSTRUÇÕES E TRANSPORTES DO MARANHÃO LTDA - EPP

LÍLIAN THERESA RODRIGUES MENDONÇA
SECRETÁRIA-GERAL
www.empresafacil.ma.gov.br

A validade deste documento, se impresso, fica sujeito à comprovação de sua autenticidade nos respectivos portais, informando seus respectivos códigos de verificação.

COTRAL CONSTRUCOES E TRANSP DO MARANHAO LTDA EPP (00005)

Termo de Abertura

Diário : 011 Folha : 001

374
020/21
28**T E R M O D E A B E R T U R A**

CONTÉM ESTE LIVRO 7 (SETE) FOLHAS NUMERADAS MECANICAMENTE DE 1 (UM) A 7 (SETE), E SERVIRÁ DE LIVRO DIÁRIO NÚMERO 11 (ONZE), REFERENTE AO PERÍODO DE ESCRITURAÇÃO DE 01/01/2020 ATÉ 31/12/2020.

EMPRESA: COTRAL CONSTRUCOES E TRANSP DO MARANHAO LTDA EPP
ENDEREÇO: AV. SÃO RAIMUNDO, 18A
BAIRRO: CENTRO
CIDADE: VARGEM GRANDE/MA CEP: 65430-000

CNPJ: 63.420.590/0001-21
INSC. ESTADUAL: 12.235.142-8
INSC. MUNICIPAL: 238
CÓDIGO NIRE: 21200263380
DATA CÓDIGO NIRE: 26/03/1991

REGISTRO JUNTA: 21200263380
DATA REGISTRO JUNTA: 26/03/1991

CONFORME DETERMINA A IN DREI N° 11/2013 ., DECLARAMOS QUE O PRESENTE LIVRO ENCONTRA-SE TOTALMENTE ESCRITURADO, DE ACORDO COM A DOCUMENTAÇÃO QUE NOS FOI APRESENTADA, CONTABILIZADA E DEVOLVIDA.

O PRESENTE VAI ABAIXO ASSINADO PELO TÉCNICO(A) RESPONSÁVEL, O SR RAIMAR ALMEIDA PEREIRA REGISTRADA NO C.R.C. SOB O NUM. MA 3675, REGISTRADO(A) NO C.P.F. SOB O NUM. 093.876.413-68.

VARGEM GRANDE, MA, 01 DE JANEIRO DE 2020

PEDRO CUSTODIO DE OLIVEIRA FILHO

CPF: 11106719387

Sócio Administrador

RAIMAR ALMEIDA PEREIRA

TÉCNICO(A)

CRC MA 3675 CPF: 093.876.413-68

COTRAL CONSTRUCOES E TRANSP DO MARANHAO LTDA EPP (00005)

CNPJ : 63.420.590/0001-21

NIRE: 21200263380 Data: 26/03/1991

Diário Geral de 01/01/2020 a 31/12/2020

375
Página 2 de 8

Diário: 11 Folha: 2

Débito	Crédito	Documento	Histórico	Valor
*****	14/01/2020	*****		
3094	35		PAGTO. CONF. NF R3946 BAMAQ	1.119,84
2009	35		PGTO CONF. RECIBO 79289 LOKCENTER	150,00
*****	16/01/2020	*****		
3262	35		PAGTO. CONF. NF1472 GEOCRET	3.000,00
*****	30/01/2020	*****		
819	35		PGTO CONF. RECIBO REF SALARIOS E ORDENADAS 12-2019	3.172,70
833	35		PGTO CONF. RECIBO REF INSS 12-2019	883,20
840	35		PGTO CONF. RECIBO REF FGTS 12-2019	814,87
2772	35		PGTO CONF. RECIBO REF ASSIST CONTABIL 01-2020	1.045,00
*****	31/01/2020	*****		
1855	35		PGTO CONF. RECIBO REF SALARIOS E ORDENADAS 01-2020	4.136,53
1883	35		PGTO CONF. GUIA REF FGTS 01-2020	355,46
1890	833		APROPRIAÇÃO DE DEBITO REF INSS 01-2020	1.910,47
*****	05/02/2020	*****		
3262	35		PAGTO. CONF. NF8957 CONSTROL CIMENTOS	10.000,00
*****	11/02/2020	*****		
3262	35		PAGTO. CONF. NF155361 SO FILTROS	2.999,97
*****	17/02/2020	*****		
3129	35		PAGTO. CONF. NF974 J F COMERCIO	24.762,74
*****	18/02/2020	*****		
3269	35		PGTO CONF. RECIBO REF RESCISAO - RAIMUNDO BASTOS	2.435,55
*****	21/02/2020	*****		
3122	35		PGTO CONF. GUIA REF FGTS MULTA RESCISORIA	398,19
*****	28/02/2020	*****		
55	35		PGTO CONF. RECIBO REF SALARIOS E ORDENADAS 02-2020	3.218,02
1883	35		PGTO CONF. GUIA REF FGTS 02-2020	275,60
1890	833		APROPRIAÇÃO DE DEBITO REF INSS 02-2020	2.006,88
2772	35		PGTO CONF. RECIBO REF ASSIST CONTABIL 02-2020	1.045,00
*****	02/03/2020	*****		
1862	35		PGTO CONF. RECIBO REF FERIAS - FRANCISCO DAS CHAGAS	1.471,68
*****	05/03/2020	*****		
2009	35		PGTO CONF. RECIBO 80566LOKCENTER	150,00
*****	31/03/2020	*****		
1855	35		PGTO CONF. RECIBO REF SALARIOS E ORDENADAS 03-2020	3.230,61
1883	35		PGTO CONF. GUIA REF FGTS 03-2020	275,60
1890	833		APROPRIAÇÃO DE DEBITO REF INSS 03-2020	1.530,50
2772	35		PGTO CONF. RECIBO REF ASSIST CONTABIL 03-2020	1.045,00
*****	01/04/2020	*****		
3269	35		PGTO CONF. RECIBO REF RESCISAO - JULIANA LIMA	2.410,95

Total de Débitos a Transportar:

73.844,36

Total de Créditos a Transportar:

73.844,36

COTRAL CONSTRUCOES E TRANSP DO MARANHAO LTDA EPP (00005)

CNPJ : 63.420.590/0001-21

NIRE: 21200263380 Data: 26/03/1991

Diário Geral de 01/01/2020 a 31/12/2020

Diário: 11 Folha: 3

029/21
LPA

Débito	Crédito	Documento	Histórico	Valor
			Total de Débitos Transportado:	73.844,36
			Total de Créditos Transportado:	73.844,36
***** 03/04/2020	*****			
3262	35		PAGTO. CONF. NF 9733 S C RUBEM	1.570,00
***** 16/04/2020	*****			
3129	35		PAGTO. CONF. NF 1014 J F COMERCIO	19.657,00
***** 30/04/2020	*****			
1855	35		PGTO CONF. RECIBO REF SALARIOS E ORDENADAS 04-2020	2.122,93
1883	35		PGTO CONF. GUIA REF FGTS 04-2020	307,60
***** 04/05/2020	*****			
2009	35		PGTO CONF. RECIBO 82306 LOKCENTER	150,00
***** 08/05/2020	*****			
3122	35		PGTO CONF. GUIA REF FGTS MULTA RESCISORIA	1.139,09
***** 31/05/2020	*****			
1855	35		PGTO CONF. RECIBO REF SALARIOS E ORDENADAS 05-2020	2.074,31
1883	35		PGTO CONF. GUIA REF FGTS 05-2020	179,60
1890	833		APROPRIAÇÃO DE DEBITO REF INSS 05-2020	1.238,59
2772	35		PGTO CONF. RECIBO REF ASSIST CONTABIL 05-2020	1.050,00
***** 06/06/2020	*****			
3269	35		PGTO CONF. RECIBO REF RESCISAO - FRANCISCO DAS CHAGAS	1.751,17
2009	35		PGTO CONF. RECIBO 83004 LOKCENTER	150,00
***** 08/06/2020	*****			
448	35		PAGTO. CONF. NF 2035 J W S PRAZERES	1.350,00
***** 19/06/2020	*****			
3122	35		PGTO CONF. GUIA REF FGTS MULTA RESCISORIA	982,10
***** 30/06/2020	*****			
35			PGTO CONF. GUIA REF PARCELAMENTO COD:201940	753,79
3080	35		PGTO CONF. GUIA REF PARCELAMENTO COD:201940	555,36
3080	35		PGTO CONF. GUIA REF PARCELAMENTO COD:201940	567,41
1855	35		PGTO CONF. RECIBO REF SALARIOS E ORDENADAS 06-2020	966,63
1883	35		PGTO CONF. GUIA REF FGTS 06-2020	83,60
2772	35		PGTO CONF. RECIBO REF ASSIST CONTABIL 06-2020	1.050,00
***** 31/07/2020	*****			
1855	35		PGTO CONF. RECIBO REF SALARIOS E ORDENADAS 07-2020	966,63
1883	35		PGTO CONF. GUIA REF FGTS 07-2020	83,60
2772	35		PGTO CONF. RECIBO REF ASSIST CONTABIL 07-2020	1.050,00
***** 15/08/2020	*****			
3136	35		PAGTO. CONF. NF 163092 SO FILTROS	1.320,00
3136	35		PAGTO. CONF. NF 163095 SO FILTROS	520,00
***** 31/08/2020	*****			
1855	35		PGTO CONF. RECIBO REF SALARIOS E ORDENADAS 08-2020	966,63
2772	35		PGTO CONF. RECIBO REF ASSIST CONTABIL 08-2020	1.045,00
			Total de Débitos a Transportar:	117.495,40
			Total de Créditos a Transportar:	117.495,40

COTRAL CONSTRUÇÕES E TRANSP DO MARANHÃO LTDA EPP (00005)

CNPJ : 63.420.590/0001-21

NIRE: 21200263380 Data: 26/03/1991

Diário Geral de 01/01/2020 a 31/12/2020

Diário: 11

Folha: **377**

039/21

Débito	Crédito	Documento	Histórico	
*****		31/08/2020	*****	
				Total de Débitos Transportado: 117.495,40
				Total de Créditos Transportado: 117.495,40
*****		18/09/2020	*****	
3136	35		PAGTO. CONF. NF 7903 BAS DE ALENCAR	3.000,00
*****		30/09/2020	*****	
2772	35		PGTO CONF. RECIBO REF ASSIST CONTABIL 09-2020	1.045,00
*****		01/10/2020	*****	
3262	35		PAGTO. CONF. NF 1485 RETIFICA	687,20
3136	35		PAGTO. CONF. NF 543 RETIFICA ATUAL	76,00
*****		16/10/2020	*****	
3269	35		PGTO CONF. RECIBO REF RESCISAO- ORLANDO SILVA	4.654,84
3122	35		PGTO CONF. RECIBO REF FGTS MULTA RESCISORIA- ORLANDO SILVA	1.711,00
*****		22/10/2020	*****	
2800	35		PAGTO. CONF. NF 9465 MYRYGI	1.320,00
*****		30/10/2020	*****	
3080	35		PGTO CONF. GUIA REF PARCELAMENTO COD:201851	555,36
*****		30/11/2020	*****	
3080	35		PGTO CONF. GUIA REF PARCELAMENTO COD:2018-51	563,11
3080	35		PGTO CONF. GUIA REF PARCELAMENTO COD:2019-40	572,25
3080	35		PGTO CONF. GUIA REF PARCELAMENTO COD:2019-40	572,25
3080	35		PGTO CONF. GUIA REF PARCELAMENTO COD:2019-40	572,25
3080	35		PGTO CONF. GUIA REF PARCELAMENTO COD:2019-40	572,25
3080	35		PGTO CONF. GUIA REF PARCELAMENTO COD:2019-40	572,25
3080	35		PGTO CONF. GUIA REF PARCELAMENTO COD:2019-40	572,25
3080	35		PGTO CONF. GUIA REF PARCELAMENTO COD:2019-40	572,25
3080	35		PGTO CONF. GUIA REF PARCELAMENTO COD:2019-40	572,25
3080	35		PGTO CONF. GUIA REF PARCELAMENTO COD:2019-40	572,25
3080	35		PGTO CONF. GUIA REF PARCELAMENTO COD:2019-40	572,25
3080	35		PGTO CONF. GUIA REF PARCELAMENTO COD:2019-40	572,25
3080	35		PGTO CONF. GUIA REF PARCELAMENTO COD:2019-40	572,25
3080	35		PGTO CONF. GUIA REF PARCELAMENTO COD:2019-40	572,25
3080	35		PGTO CONF. GUIA REF PARCELAMENTO COD:2019-40	572,25
3080	35		PGTO CONF. GUIA REF PARCELAMENTO COD:2019-40	572,25
3080	35		PGTO CONF. GUIA REF PARCELAMENTO COD:2019-40	572,25
3080	35		PGTO CONF. GUIA REF PARCELAMENTO COD:2019-40	572,25
3080	35		PGTO CONF. GUIA REF PARCELAMENTO COD:2018-51	1.806,84
3080	35		PGTO CONF. GUIA REF PARCELAMENTO COD:2019-40	1.086,84
3080	35		PGTO CONF. GUIA REF PARCELAMENTO COD:2019-40	1.086,84
3080	35		PGTO CONF. GUIA REF PARCELAMENTO COD:2019-40	1.086,84
3080	35		PGTO CONF. GUIA REF PARCELAMENTO COD:2019-40	1.086,84
3080	35		PGTO CONF. GUIA REF PARCELAMENTO COD:2019-40	1.086,84
3080	35		PGTO CONF. GUIA REF PARCELAMENTO COD:2019-40	1.086,84
3080	35		PGTO CONF. GUIA REF PARCELAMENTO COD:2018-51	1.086,84
3080	35		PGTO CONF. GUIA REF PARCELAMENTO COD:2019-40	557,48
3080	35		PGTO CONF. GUIA REF PARCELAMENTO COD:2019-40	544,40
3080	35		PGTO CONF. GUIA REF PARCELAMENTO COD:2019-40	544,40
3080	35		PGTO CONF. GUIA REF PARCELAMENTO COD:2019-40	544,40
3080	35		PGTO CONF. GUIA REF PARCELAMENTO COD:2019-40	544,40
3080	35		PGTO CONF. GUIA REF PARCELAMENTO COD:2019-40	544,40
3080	35		PGTO CONF. GUIA REF PARCELAMENTO COD:2019-40	544,40
3080	35		PGTO CONF. GUIA REF PARCELAMENTO COD:2019-40	544,40
3080	35		PGTO CONF. GUIA REF PARCELAMENTO COD:2019-40	544,40
3080	35		PGTO CONF. GUIA REF PARCELAMENTO COD:2018-51	544,40
3080	35		PGTO CONF. GUIA REF PARCELAMENTO COD:2018-51	555,36
3080	35		PGTO CONF. GUIA REF PARCELAMENTO COD:2018-51	555,36
3080	35		PGTO CONF. GUIA REF PARCELAMENTO COD:201940	753,79
3080	35		PGTO CONF. GUIA REF PARCELAMENTO COD:201851	555,36
3080	35		PGTO CONF. GUIA REF PARCELAMENTO COD:201940	753,79
3080	35		PGTO CONF. GUIA REF PARCELAMENTO COD:201851	555,36
3080	35		PGTO CONF. GUIA REF PARCELAMENTO COD:201940	753,79
3080	35		PGTO CONF. GUIA REF PARCELAMENTO COD:201851	555,36
3080	35		PGTO CONF. GUIA REF PARCELAMENTO COD:201940	753,79
3080	35		PGTO CONF. GUIA REF PARCELAMENTO COD:201851	555,36
3080	35		PGTO CONF. GUIA REF PARCELAMENTO COD:201940	753,79

Total de Débitos a Transportar: 152.514,94
Total de Créditos a Transportar: 152.514,94

Débito	Crédito	Documento	Histórico	Valor
				Total de Débitos Transportado: 152.514,94
				Total de Créditos Transportado: 152.514,94
*****	30/11/2020	*****		
3080	35		PGTO CONF. GUIA REF PARCELAMENTO COD:201940	753,79
3080	35		PGTO CONF. GUIA REF PARCELAMENTO COD:201940	753,79
3080	35		PGTO CONF. GUIA REF PARCELAMENTO COD:201940	555,36
3017	35		PGTO CONF. GUIA REF PARCELAMENTO INSS 11-2020	524,42
3017	35		PGTO CONF. GUIA REF PARCELAMENTO INSS 11-2020	549,21
3017	35		PGTO CONF. GUIA REF PARCELAMENTO INSS 11-2020	576,96
3017	35		PGTO CONF. GUIA REF PARCELAMENTO INSS 11-2020	865,50
3017	35		PGTO CONF. GUIA REF PARCELAMENTO INSS 11-2020	1.861,64
3017	35		PGTO CONF. GUIA REF PARCELAMENTO INSS 11-2020	524,42
3017	35		PGTO CONF. GUIA REF PARCELAMENTO INSS 11-2020	549,21
3017	35		PGTO CONF. GUIA REF PARCELAMENTO INSS 11-2020	576,96
3017	35		PGTO CONF. GUIA REF PARCELAMENTO INSS 11-2020	865,50
3017	35		PGTO CONF. GUIA REF PARCELAMENTO INSS 11-2020	1.861,64
3017	35		PGTO CONF. GUIA REF PARCELAMENTO INSS 11-2020	524,42
3017	35		PGTO CONF. GUIA REF PARCELAMENTO INSS 11-2020	549,21
3017	35		PGTO CONF. GUIA REF PARCELAMENTO INSS 11-2020	576,96
3017	35		PGTO CONF. GUIA REF PARCELAMENTO INSS 11-2020	865,50
3017	35		PGTO CONF. GUIA REF PARCELAMENTO INSS 11-2020	1.861,64
3017	35		PGTO CONF. GUIA REF PARCELAMENTO INSS 11-2020	524,42
3017	35		PGTO CONF. GUIA REF PARCELAMENTO INSS 11-2020	549,21
3017	35		PGTO CONF. GUIA REF PARCELAMENTO INSS 11-2020	576,96
3017	35		PGTO CONF. GUIA REF PARCELAMENTO INSS 09-2020	576,96
3017	35		PGTO CONF. GUIA REF PARCELAMENTO INSS 09-2020	1.861,64
3017	35		PGTO CONF. GUIA REF PARCELAMENTO INSS 10-2020	524,42
3017	35		PGTO CONF. GUIA REF PARCELAMENTO INSS 10-2020	549,21
3017	35		PGTO CONF. GUIA REF PARCELAMENTO INSS 10-2020	576,96
3017	35		PGTO CONF. GUIA REF PARCELAMENTO INSS 10-2020	865,96
3017	35		PGTO CONF. GUIA REF PARCELAMENTO INSS 10-2020	1.861,64
3017	35		PGTO CONF. GUIA REF PARCELAMENTO INSS 11-2020	524,42
3017	35		PGTO CONF. GUIA REF PARCELAMENTO INSS 11-2020	549,21
3017	35		PGTO CONF. GUIA REF PARCELAMENTO INSS 11-2020	576,96
3017	35		PGTO CONF. GUIA REF PARCELAMENTO INSS 11-2020	865,50
1890	35		PGTO CONF. GUIA REF PINSS 07-2020	1.861,64
1890	35		PGTO CONF. GUIA REF PINSS 08-2020	836,07
1890	35		PGTO CONF. GUIA REF INSS 09-2020	833,09
				1.040,86
*****	02/12/2020	*****		
770	3080		APROPRIAÇÃO DE DEBITO REF PIS 12-2019	4.379,52
777	3080		APROPRIAÇÃO DE DEBITO REF COFINS 12-2019	20.213,17
1848	3080		APROPRIAÇÃO DE DEBITO REF IRPJ 12-2019	8.085,27
2646	3080		APROPRIAÇÃO DE DEBITO REF CSLL 12-2019	7.276,74
*****	11/12/2020	*****		
3136	35		PAGTO. CONF. NF 4217 H T PRESTES	6.970,00
3136	35		PAGTO. CONF. NF 4218 H T PRESTES	3.000,00
*****	20/12/2020	*****		
833	3017		REF PARCELAMENTO	6.686,44
				Total de Débitos a Transportar: 244.252,07
				Total de Créditos a Transportar: 244.252,07

COTRAL CONSTRUCOES E TRANSP DO MARANHAO LTDA EPP (00005)

CNPJ : 63.420.590/0001-21

NIRE: 21200263380 Data: 26/03/1991

Diário Geral de 01/01/2020 a 31/12/2020

Diário: 11

Folha: 6

Fls 379
029/21

Débito	Crédito	Documento	Histórico	Valor	
				Total de Débitos Transportado:	244.252,07
				Total de Créditos Transportado:	244.252,07
***** 20/12/2020 *****					
***** 31/12/2020 *****					
35	1225		RECEB.CONF. RECIBO REF SERV PRESTADO -12/2020	190.000,00	
3248	35		SALDO CRED TED	94.072,77	
1029	1043		SALDO ENTRE CONTAS	411.488,63	
3129	35		PAGTO. CONF. NF 1124 J F COMERCIO	50.555,00	
2023	476		DEPRECIACÃO DO EXERCICIO	135,00	
2037	490		DEPRECIACÃO DO EXERCICIO	2.067,49	
3283	3276		DEPRECIACÃO DO EXERCICIO	149,91	
2226	1225		RETENÇÃO NA FONTE ISS REF ISS 12-2020	10.000,00	
525	770		APROPRIAÇÃO DE DEBITO PIS 12-2020	1.300,00	
2625	777		APROPRIAÇÃO DE DEBITO REF COFINS 12-2020	6.000,00	
2632	1848		APROPRIAÇÃO DE DEBITO IRPJ 12-2020	2.400,00	
2639	2646		APROPRIAÇÃO DE DEBITO CSLL 12-2020	2.160,00	
1043	2436		ENCERRAMENTO DE EXERCICIO	9.339,53	
25	2436		ENCERRAMENTO DE EXERCICIO	200.000,00	
2436	2226		ENCERRAMENTO DE EXERCICIO	10.000,00	
2436	1855		ENCERRAMENTO DE EXERCICIO	17.682,29	
2436	3262		ENCERRAMENTO DE EXERCICIO	18.257,17	
2436	2800		ENCERRAMENTO DE EXERCICIO	1.320,00	
2436	2639		ENCERRAMENTO DE EXERCICIO	2.160,00	
2436	1883		ENCERRAMENTO DE EXERCICIO	1.561,06	
2436	1890		ENCERRAMENTO DE EXERCICIO	9.396,46	
2436	2625		ENCERRAMENTO DE EXERCICIO	6.000,00	
2436	3269		ENCERRAMENTO DE EXERCICIO	11.252,51	
2436	2023		ENCERRAMENTO DE EXERCICIO	135,00	
2436	3283		ENCERRAMENTO DE EXERCICIO	149,91	
2436	525		ENCERRAMENTO DE EXERCICIO	1.300,00	
2436	2632		ENCERRAMENTO DE EXERCICIO	2.400,00	
2436	2772		ENCERRAMENTO DE EXERCICIO	8.375,00	
2436	1862		ENCERRAMENTO DE EXERCICIO	1.471,68	
2436	2009		ENCERRAMENTO DE EXERCICIO	600,00	
2436	3136		ENCERRAMENTO DE EXERCICIO	14.886,00	
2436	3129		ENCERRAMENTO DE EXERCICIO	94.974,74	
2436	3122		ENCERRAMENTO DE EXERCICIO	4.230,38	
2436	3094		ENCERRAMENTO DE EXERCICIO	1.119,84	
2436	2037		ENCERRAMENTO DE EXERCICIO	2.067,49	

Total de Débitos: 1.433.259,93
Total de Créditos: 1.433.259,93

COTRAL CONSTRUCOES E TRANSP DO MARANHAO LTDA EPP (00005)

Termo de Encerramento

Diário : 011 Folha : 007

**TERMO DE ENCERRAMENTO**

CONTÉM ESTE LIVRO 7 (SETE) FOLHAS NUMERADAS MECANICAMENTE DE 1 (UM) A 7 (SETE), E SERVIU DE LIVRO DIÁRIO NÚMERO 11 (ONZE) REFERENTE AO PERÍODO DE ESCRITURAÇÃO DE 01/01/2020 ATÉ 31/12/2020.

EMPRESA: COTRAL CONSTRUCOES E TRANSP DO MARANHAO LTDA EPP
ENDEREÇO: AV. SÃO RAIMUNDO, 18A
BAIRRO: CENTRO
CIDADE: VARGEM GRANDE/MA CEP: 65430-000

CNPJ: 63.420.590/0001-21
INSC. ESTADUAL: 12.235.142-8
INSC. MUNICIPAL: 238
CÓDIGO NIRE: 21200263380
DATA CÓDIGO NIRE: 26/03/1991

REGISTRO JUNTA: 21200263380
DATA REGISTRO JUNTA: 26/03/1991

CONFORME DETERMINA A IN DREI N° 11/2013 ., DECLARAMOS QUE O PRESENTE LIVRO ENCONTRA-SE TOTALMENTE ESCRITURADO, DE ACORDO COM A DOCUMENTAÇÃO QUE NOS FOI APRESENTADA.

VARGEM GRANDE, MA, 31 DE DEZEMBRO DE 2020

PEDRO CUSTODIO DE OLIVEIRA FILHO

CPF: 11106719387

Sócio Administrador

RAIMAR ALMEIDA PEREIRA

TÉCNICO(A)

CRC MA 3675 CPF: 093.876.413-68



ASSINATURA ELETRÔNICA

Certificamos que o ato da empresa COTRAL-CONSTRUÇÕES E TRANSPORTES DO MARANHÃO LTDA - EPP consta assinado digitalmente por:

IDENTIFICAÇÃO DO(S) ASSINANTE(S)	
CPF	Nome
09387641368	RAIMAR ALMEIDA PEREIRA
11106719387	PEDRO CUSTODIO DE OLIVEIRA FILHO

CERTIFICO A AUTENTICAÇÃO EM 11/05/2021 08:41:18 SOB N°
20210647710.
PROTOCOLO: 210647710 DE 10/05/2021. NIRE: 21200263380.
COTRAL-CONSTRUÇÕES E TRANSPORTES DO MARANHÃO LTDA - EPP

JUCEMA

Florencio Brandes Neto
RESPONSÁVEL PELA AUTENTICAÇÃO
SÃO LUÍS, 11/05/2021



Ministério da Indústria e Comércio Exterior e Serviços

Secretaria Especial da Micro e Pequena Empresa

Departamento de Registro Empresarial e Integração

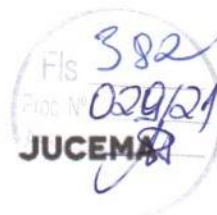

TERMO DE AUTENTICAÇÃO - LIVRO DIGITAL

Declaro exatos os Termos de Abertura e de Encerramento do Livro Digital com características abaixo, conferido e autenticado por Florencio Brandes Neto, sob a autenticidade nº 12103259854 em 11/05/2021, protocolo 210647710. Para validação de Autenticação dos Termos, deverá ser acessado o Portal de Serviços / verificação de documentos do Empreendedor (<http://www.empresafacil.ma.gov.br>) e informar o código de verificação.

Identificação de Empresa	
Nome Empresarial:	COTRAL-CONSTRUÇÕES E TRANSPORTES DO MARANHÃO LTDA - EPP
Número de Registro:	21200263380
CNPJ:	63420590000121
Município:	Vargem Grande

Identificação de Livro Digital	
Tipo de Livro:	DIÁRIO
Número de Ordem:	11
Período de Escrituração:	01/01/2020 - 31/12/2020

Assinante(s)	Nome	CRC/OAB
09387641368	RAIMAR ALMEIDA PEREIRA	MA36770
11106719387	PEDRO CUSTÓDIO DE OLIVEIRA FILHO	

CERTIFICO A AUTENTICAÇÃO EM 11/05/2021 08:41:23 SOB N° 20210647710.
PROTOCOLO: 210647710 DE 10/05/2021. CÓDIGO DE VERIFICAÇÃO: 12103259854. NIRE: 21200263380.
COTRAL-CONSTRUÇÕES E TRANSPORTES DO MARANHÃO LTDA - EPP

JUCEMA

Florencio Brandes Neto
RESPONSÁVEL PELA AUTENTICAÇÃO
SÃO LUÍS, 11/05/2021

BALANÇO PATRIMONIAL



Entidade: COTRAL CONSTRUÇÕES E TRANSPORTES DO MARANHAO LTDA - EPP
Período da Escrituração: 01/01/2020 a 31/12/2020 **CNPJ:** 63.420.590/0001-21
Número de Ordem do Livro: 11
Período Selecionado: 01 de Janeiro de 2020 a 31 de Dezembro de 2020

Descrição	Nota	Saldo Inicial	Saldo Final
Ativo		R\$ 1.377.933,95	R\$ 1.325.452,06
Circulante		R\$ 777.272,47	R\$ 725.792,98
Disponível		R\$ 185.272,47	R\$ 133.792,98
Numerários em caixa		R\$ 181.904,63	R\$ 36.352,37
Banco conta movimento		R\$ 3.367,84	R\$ 97.440,61
Clientes		R\$ 592.000,00	R\$ 592.000,00
Permanente		R\$ 600.661,48	R\$ 599.659,08
Imobilizado		R\$ 623.339,56	R\$ 624.689,56
(-) Depreciação / Amortização		R\$ (22.678,08)	R\$ (25.030,48)
Passivo		R\$ 1.377.933,95	R\$ 1.325.452,06
Circulante		R\$ 50.950,24	R\$ 17.984,77
Imposto a pagar / recolher		R\$ 46.079,47	R\$ 17.984,77
Salários e contribuições previdenciárias		R\$ 4.870,77	R\$ 0,00
Passivo Exigível a Longo Prazo		R\$ 306.548,20	R\$ 296.371,31
Obrigações Tributárias		R\$ 306.548,20	R\$ 296.371,31
Patrimônio líquido		R\$ 1.020.435,51	R\$ 1.011.095,98
Capital Social		R\$ 500.000,00	R\$ 500.000,00
Capital Social		R\$ 500.000,00	R\$ 500.000,00
Lucros / Prejuízos acumulados		R\$ 520.435,51	R\$ 511.095,98

Este documento é parte integrante de escrituração cuja autenticação se comprova pelo recibo de número EE.7E.A5.13.9B.8B.41.5B.F9.D1.69.7F.A8.24.A2.27.E0.86.9E.21-0, nos termos do Decreto nº 8.683/2016.

Este relatório foi gerado pelo Sistema Público de Escrituração Digital – Sped

Versão 8.0.5 do Visualizador

Página 1 de 1



MINISTÉRIO DA FAZENDA
SECRETARIA DA RECEITA FEDERAL DO BRASIL
SISTEMA PÚBLICO DE ESCRITURAÇÃO DIGITAL – Sped

Versão: 8.0.5

RECIBO DE ENTREGA DE ESCRITURAÇÃO CONTÁBIL DIGITAL

IDENTIFICAÇÃO DO TITULAR DA ESCRITURAÇÃO

NIRE 21200263380	CNPJ 63.420.590/0001-21	
NOME EMPRESARIAL COTRAL CONSTRUÇÕES E TRANSPORTES DO MARANHÃO LTDA - EPP		

IDENTIFICAÇÃO DA ESCRITURAÇÃO

FORMA DA ESCRITURAÇÃO CONTÁBIL Livro Diário	PERÍODO DA ESCRITURAÇÃO 01/01/2020 a 31/12/2020
NATUREZA DO LIVRO Escrituração Contábil Digital do Livro Diário Geral	NÚMERO DO LIVRO 11
IDENTIFICAÇÃO DO ARQUIVO (HASH) EE.7E.A5.13.9B.8B.41.5B.F9.D1.69.7F.A8.24.A2.27.E0.86.9E.21	

ESTE LIVRO FOI ASSINADO COM OS SEGUINTE CERTIFICADOS DIGITAIS:

QUALIFICAÇÃO DO SIGNATARIO	CPF/CNPJ	NOME	Nº SÉRIE DO CERTIFICADO	VALIDADE	RESPONSÁVEL LEGAL
Diretor	11106719387	PEDRO CUSTODIO DE OLIVEIRA FILHO:11106719387	554875251330785803 2	29/03/2021 a 29/03/2022	Sim
Signatário da ECD com e-CNPJ ou e-PJ	63420590000121	COTRAL CONSTRUCOES E TRANSPORTES DO MARANHÃO LTDA:63420590000121	554875251728335092 4	13/04/2021 a 13/04/2022	Não
Contador	09387641368	RAIMAR ALMEIDA PEREIRA:09387641368	641652998784689614 7	20/07/2018 a 18/07/2021	Não

NÚMERO DO RECIBO:

EE.7E.A5.13.9B.8B.41.5B.F9.D1.69.7F.
A8.24.A2.27.E0.86.9E.21-0

Escrituração recebida via Internet
pelo Agente Receptor SERPRO
em 12/05/2021 às 17:12:35

8A.1D.AD.5D.B5.B5.83.FB
1A.54.72.9C.98.BD.7B.BF

Considera-se autenticado o livro contábil a que se refere este recibo, dispensando-se a autenticação de que trata o art. 39 da Lei nº 8.934/1994. Este recibo comprova a autenticação.

BASE LEGAL: Decreto nº 1.800/1996, com a alteração do Decreto nº 8.683/2016, e arts. 39, 39-A, 39-B da Lei nº 8.934/1994 com a alteração da Lei Complementar nº 1247/2014.

TERMOS DE ABERTURA E ENCERRAMENTO

Entidade: COTRAL CONSTRUÇÕES E TRANSPORTES DO MARANHÃO LTDA - EPP
 Período da Escrituração: 01/01/2020 a 31/12/2020 CNPJ: 63.420.590/0001-21
 Número de Ordem do Livro: 11

TERMO DE ABERTURA

Nome Empresarial	COTRAL CONSTRUÇÕES E TRANSPORTES DO MARANHÃO LTDA - EPP
NIRE	21200263380
CNPJ	63.420.590/0001-21
Número de Ordem	11
Natureza do Livro	Escrituração Contábil Digital do Livro Diário Geral
Município	Vargem Grande
Data do arquivamento dos atos constitutivos	26/03/1991
Data de arquivamento do ato de conversão de sociedade simples em sociedade empresária	
Data de encerramento do exercício social	31/12/2020
Quantidade total de linhas do arquivo digital	1692

TERMO DE ENCERRAMENTO

Nome Empresarial	COTRAL CONSTRUÇÕES E TRANSPORTES DO MARANHÃO LTDA - EPP
Natureza do Livro	Escrituração Contábil Digital do Livro Diário Geral
Número de ordem	11
Quantidade total de linhas do arquivo digital	1692
Data de início	01/01/2020
Data de término	31/12/2020

Este documento é parte integrante de escrituração cuja autenticação se comprova pelo recibo de número EE.7E.A5.13.9B.8B.41.5B.F9.D1.69.7F.A8.24.A2.27.E0.86.9E.21-0, nos termos do Decreto nº 8.683/2016.

Este relatório foi gerado pelo Sistema Público de Escrituração Digital – Sped

Versão 8.0.5 do Visualizador

Ordem Nota Explicativa

1 A Cotral Construções e Transportes do Maranhão Ltda- EPP é uma sociedade empresária limitada, com fins econômicos e com sede na av. São Raimundo, nº 18A, centro Vargem Grande -MA Cep: 65430-000, foro jurídico na cidade de Vargem Grande / MA, tendo como objetivo social ATIVIDADE PRINCIPAL: Construção de edifícios, ATIVIDADES SECUNDARIAS: Manutenção e reparação de aparelhos eletromédicos e eletroterapêuticos e equipamentos de irradiação, Distribuição de água por caminhões, Atividades relacionadas a esgoto, exceto a gestão de redes, Coleta de resíduos não-perigosos, Coleta de resíduos perigosos, Construção de rodovias e ferrovias, Construção de obras de arte especiais, Obras de urbanização - ruas, praças e calçadas, Construção de barragens e represas para geração de energia elétrica, Construção de redes de abastecimento de água, coleta de esgoto e construções correlatas, exceto obras de irrigação, Construção de instalações esportivas e recreativas, Obras de terraplenagem, Instalações hidráulicas, sanitárias e de gás, Perfuração construção de poços de água, Comércio varejista de materiais de construção em geral, Serviço de transporte de passageiros - locação de automóveis com motorista, Transporte rodoviário de carga, exceto produtos perigosos e mudanças, intermunicipal, interestadual e internacional, Transporte rodoviário de produtos perigosos, Transporte rodoviário de mudanças, Carga e descarga, Serviços de reboque de veículos, Outras atividades auxiliares dos transportes terrestres não especificadas anteriormente, Serviços de engenharia, Serviços de cartografia, topografia e geodésia, Locação de automóveis sem condutor, Aluguel de máquinas e equipamentos para construção sem operador, exceto andaimes, Locação de mão-de-obra temporária, Limpeza em prédios e em domicílios, Atividades de limpeza não especificadas anteriormente, Outras atividades de serviços prestados principalmente às empresas não especificadas anteriormente com início de atividades em 18/03/1991 e sua regência se dá pelo Contrato Social com respaldo legal na Lei Federal nº 10.406/2002, com execução de atividade no exercício apenas na prestação de serviços.

A empresa **Cotral Construções e Transportes do Maranhão Ltda- EPP** possui os seguintes registros e inscrições:

- Seu contrato social, foi registrado na JUCEMA e tem como **NIRE**: 2120026338-0
- Cadastrada no **CNPJ** sob nº: 63.420.590/0001-21
- Cadastrada na **Sefaz/MA, Inscrição Estadual** sob nº: 12235142-8
- Cadastro Municipal (MA), **CCM** sob nº: 238

A empresa neste ano de 2020 esteve enquadrada no regime tributário LUCRO PRESUMIDO e contabiliza os encargos tributários pelo regime de competência.

APRESENTAÇÃO DAS DEMONSTRAÇÕES CONTÁBEIS

As demonstrações contábeis foram elaboradas de acordo com as práticas contábeis geralmente aceitas e adotadas no Brasil tomando-se como base a Lei nº

Ordem Nota Explicativa
11.638/07 alterada pela lei 11.941/2009.

387
FIS
029/21
Ass: [assinatura]

Foi obedecido também o Pronunciamento Técnico PME - Contabilidade para Pequenas e Médias Empresas (ITG 1000), emitido pelo Comitê de Pronunciamentos Contábeis - CPC e pelo Conselho Federal de Contabilidade - CFC, Resoluções CFC nº: 750/1993, 1.255/2009, 1.282/2010 e 1.418/2012.

PRINCIPAIS PRÁTICAS CONTÁBEIS

O exercício social abrange os dados e documentos fornecidos no período de 01 de janeiro a 31 de dezembro do ano de 2020.

A moeda funcional da empresa é o Real (R\$).

Receitas: são apuradas por meio de notas fiscais de serviço emitidas no exercício de 2020.

Custos e Despesas tem como base as notas fiscais, recibos e guias de pagamento (DARFS, GPS, DAMS, RECIBOS, ETC) em conformidade com as exigências fisco legais.

Direitos e obrigações: Os direitos e obrigações da empresa estão de acordo com seus efetivos valores reais.

Estimativas contábeis: A mensuração das provisões segue o critério de estimativas dos ativos e o dos passivos a possibilidade de execução de demandas judiciais.

Apuração do resultado: o resultado de receitas, custos e despesas é apurado de acordo com o Regime Contábil de Competência, preceituado no art. 9º da resolução CFC nº 750, de 29 de dezembro de 1993, que dispõe sobre os Princípios Fundamentais de Contabilidade - (PFC).

É apresentado abaixo os valores totais apurados no ano em curso.

	1º TRIM	2º TRIM	3º TRIM	4º TRIM
SOMA				
• RECEITAS	0	0	0	200.000,00

[assinatura]

Ordem	Nota Explicativa				
	200.000,00				
	• DESP + CUSTOS	66.562,64	36.883,57	9.996,86	95.896,46
	209.339,53				
	RESULTADO	(66.562,64)	(36.883,57)	(9.996,86)	104.103,54
	(9.339,53)				

Observa-se do 1º trimestre em relação ao 4º trimestre temos que:

- A) Não houve auferição de receitas do primeiro ao terceiro trimestre;
- B) A despesa e custos, em decorrência da pandemia, tiveram um percentual de 4,47% acima das receitas operacionais ;
- C) Houve um prejuízo operacional de (9.339,53)

ATIVOS

Caixa e equivalentes de caixa

Foi utilizada a **Conta Caixa/Bancos** para os recebimentos e pagamentos.

Caixa/Bancos :	1º TRIM	2º TRIM	3º TRIM	4ºTRIM
	119.286,91	80.415,37	70.418,51	133.792,98

Clientes

A empresa iniciou o ano com 6 clientes e terminou com os mesmos com 6 clientes.

Os valores a receber são provenientes das prestações de serviços estão registrados no ativo circulante.

No início do ano era de R\$ 592.000,00 e encerrou o ano com R\$ 592.000,00 representa 81,57% dos ativos.

PASSIVOS

Obrigações fiscais

A empresa está inscrita nos seguintes parcelamentos:

Federais:

Receita federal parcelamento tributos não previdenciarios - saldo em 31/12/2020

388
029/21
SA

Ordem Nota Explicativa
no Valor: R\$ 165.423,42

**Previdenciá social :**

Parcelamento na previdência social, saldo em 31/12/2020 no Valor R\$ 130.947,89

CAPITAL SOCIAL

O capital social é de R\$ 500.000,00, dividido em 500.000 mil quotas de R\$ 1.00, totalmente integralizado, apresentando a seguinte composição:

Sócio 01 Pedro Custodio de oliveira filho, (sócio adm.) 90% do capital social R\$ 450.000,00

Sócio 02 Eduardo Pedro costa de oliveira,(sócio.) 10% do capital social R\$ 50.000,00

Soma: - 100% = R\$ 500.000,00

EVENTOS SUBSEQUENTES

Os administradores declaram a inexistência de fatos ocorridos subsequentemente à data de encerramento do exercício que venham a ter efeito relevante sobre a situação patrimonial ou financeira da empresa ou que possam provocar efeitos sobre seus resultados futuros.

Vargem Grande -MA,31 de dezembro de 2020

Pedro Custodio de Oliveira Filho
Sócio administrador

Raimar Almeida Pereira
CRC/MA 3675 Contador



ASSINATURA ELETRÔNICA



Certificamos que o ato da empresa COTRAL-CONSTRUÇÕES E TRANSPORTES DO MARANHÃO LTDA - EPP consta assinado digitalmente por:

IDENTIFICAÇÃO DO(S) ASSINANTE(S)	
CPF	Nome
09387641368	RAIMAR ALMEIDA PEREIRA
11106719387	PEDRO CUSTODIO DE OLIVEIRA FILHO

JUCEMA

CERTIFICO O REGISTRO EM 01/06/2021 13:22 SOB N° 20210736160.
PROTOCOLO: 210736160 DE 28/05/2021.
CÓDIGO DE VERIFICAÇÃO: 12103857514. CNPJ DA SEDE: 63420590000121.
NIRE: 21200263380. COM EFEITOS DO REGISTRO EM: 31/12/2020.
COTRAL-CONSTRUÇÕES E TRANSPORTES DO MARANHÃO LTDA - EPP

LÍLIAN THERESA RODRIGUES MENDONÇA
SECRETÁRIA-GERAL
www.empresafacil.ma.gov.br

A validade deste documento, se impresso, fica sujeito à comprovação de sua autenticidade nos respectivos portais, informando seus respectivos códigos de verificação.



CONSELHO REGIONAL DE CONTABILIDADE DO ESTADO DO MARANHÃO CERTIDÃO DE REGULARIDADE PROFISSIONAL

O CONSELHO REGIONAL DE CONTABILIDADE DO ESTADO DO MARANHÃO certifica que o(a) profissional identificado(a) no presente documento encontra-se em situação regular.

IDENTIFICAÇÃO DO REGISTRO

NOME.....	: RAIMAR ALMEIDA PEREIRA
REGISTRO.....	: MA-003675/O-9
CATEGORIA.....	: TÉCNICO EM CONTABILIDADE
CPF.....	: 093.876.413-68

A presente CERTIDÃO não quita nem invalida quaisquer débitos ou infrações que posteriormente, venham a ser apurados pelo CRCMA contra o referido registro.

A falsificação deste documento constitui-se em crime previsto no Código Penal Brasileiro, sujeitando o autor à respectiva ação penal.

Emissão: MARANHÃO, 27/10/2021 as 17:39:34.

Válido até: 25/01/2022.

Código de Controle: 3982.7559.5335.4426.

Para verificar a autenticidade deste documento consulte o site do CRCMA.



**CERTIDÃO DE ACERVO TÉCNICO COM
ATESTADO**
Resolução Nº 1025 de 30 de Outubro de 2009
Resolução Nº 218 de 29 de Junho de 1973

CREA-MA

Nº 782476/2017

Emissão: 19/04/2017

Validade: Indefinida

Chave: aA4w2

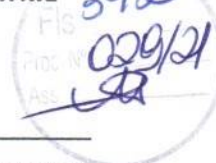

Conselho Regional de Engenharia e Agronomia do Maranhão

CERTIFICAMOS, para os devidos fins, que consta em nossos arquivos o registro de Acervo referente a(s) Anotação(ões) de Responsabilidade(s) Técnica(s) - ARTs, constante(s) da Presente CERTIDÃO, tendo sido comprovada a execução e conclusão da(s) obra(s) e/ou serviço(s) indicado(s) conforme descrição(ões) abaixo.

Descrição

CERTIDÃO DE ACERVO TÉCNICO COM ATESTADO

Interessado(a)

Profissional: HAROLDO CASTRO CRUZ

Registro: 110142644-6

CPF: 235.584.583-20

Tipo de Registro: DEFINITIVO (PROFISSIONAL DIPLOMADO NO PAÍS)

Data Inicial: 26/07/1994

Título(s)

GRADUAÇÃO

ENGENHEIRO CIVIL

Atribuição: ART. 7 DA RESOLUCAO 218, DE 29/06/73, DO CONFEA.

Instituição de Ensino: UNIVERSIDADE ESTADUAL DO MARANHÃO

Data de Formação: 07/05/1993

Empresa Contratada

COTRAL-CONSTRUCOES E TRANSPORTES DO MARANHÃO LTDA

Informações / Notas

- A Certidão de Acervo Técnico (CAT) à qual o atestado está vinculado constituirá prova da capacidade técnico-profissional da pessoa jurídica somente se o responsável técnico indicado estiver ou venha a ser integrado ao seu quadro técnico por meio de declaração entregue no momento da habilitação ou da entrega das propostas.

- Certificamos que se encontra vinculado à presente CAT o atestado apresentado em cumprimento à Lei nº 8.666/93, expedido pela pessoa jurídica contratante, a quem cabe a responsabilidade pela veracidade e exatidão das informações nele constantes. É de responsabilidade deste Conselho a verificação da atividade profissional em conformidade com a Lei nº 5.194/66 e Resoluções do Conselho Federal de Engenharia e Agronomia - CONFEA.

- Esta certidão perderá a validade, caso ocorra qualquer alteração posterior dos elementos cadastrais nela contidos.

- Fica(m) Excluído(s), no entanto, o(s) serviço(s) cujas atribuições não competem ao(s) profissional(is) em questão.

ART(s)

00011014264465079810

Certidão nº 782476/2017
19/04/2017, 16:50
Chave de Impressão: aA4w2



PREFEITURA MUNICIPAL DE URBANO SANTOS – MA
 ENDEREÇO : AV MANOEL INACIO , Nº 205 , CENTRO
 CNPJ Nº 05.505.839/0001-03

Atestamos para os devidos fins , que o Eng HAROLDO CASTRO CRUZ , CREA MA nº **1101426446** , executou para prefeitura , como responsável da empresa COTRAL CONSTRUÇÕES E TRANSPORTES DO MARANHÃO LTDA, inscrita no CNPJ sob nº 63.420.590/0001-21, situada na AV SÃO RAIMUNDO nº 18ª, CENTRO no Município de Vargem Grande-Ma , executou os seguintes serviços de **RECUPERAÇÃO DE ESTRADAS DE ACESSO AO PA MANGUEIRA NA ZONA RURAL** no Município de URBANO SANTOS–Ma no Valor de **R\$ 1.359.430,00** no período 31.01.2014 a 28.10.2014. Conforme CONTRATO nº 20140005 , TOMADA DE PREÇO N º 001/2014 ART nº 00011014664465079810 e planilha de serviços prestados.

ITEM	DESCRIÇÃO	UND	QUANT
0.1	SERVIÇOS PRELIMINARES		
1.1	Placas Indicativas da Obra em Placa Zincada, Instalada	M²	6,00
1.2	Administração da Obra de estradas rurais	Km	40,00
1.3	Área coberta para abrigo de equipamentos e refeitório	M²	30,00
1.4	Mobilização de maquinas e equipamentos por prancha rebaixada (min=100 km)	Km	269,00
0.2	DESMATAMENTO		
2.1	Desmatamento, deslocamento e limpeza de área com arvores de diâmetro até 0,15m	M²	132.000,00
0.3	TERRAPLANAGEM		
3.1	Escavação, carga e transportes de material de 1ª categoria, com pá carregadeira, DMT 51 a 200m	M³	76.280,00
3.2	Escavação com material argiloso para confecção de sub-base com 20 cm de espessura	M³	28.000,00
3.3	Transporte de material para foro DMT 51 a 200km considerado enrolamento de 20%	M³	33.600,00
3.4	Compactação de Aterros	M³	21.470,00
3.5	Espalhamento de material de 1ª categ. c/ moto niveladora	M³	21.470,00
0.4	REGULARIZAÇÃO DE SUB-LEITO		
4.1	Conformação de plataforma para execução de revestimento primário	M²	200.000,00
4.2	Envaletamento, bigodes e saídas laterais	M	80.000,00
0.5	OBRAS DE ARTES CORRENTES		
5.1	Corpo de BSTC 1000 mm, inclusive laje e berço	M	42,00
5.2	Boca em concreto ciclópico para BSTC 1000 mm	M	14,00
0.6	OBRA DE ARTES ESPECIAIS		
6.1	Construção de ponte de madeira 8,00x4,50m H= 3,50 com cabeceira em concreto ciclópico	UND	3,00
0.7	REVESTIMENTO PRIMARIO		
7.1	Desmatamento de jazidas	M²	40.000,00

Este documento encontra-se registrado no Conselho Regional de Engenharia e Agronomia do Maranhão, vinculado à Certidão nº 782476/2017, emitida em 19/04/2017



Certidão nº 782476/2017
 19/04/2017, 16:50

Chave de Impressão: aA4w2

O documento neste ato registrado foi emitido em 19/04/2017 e contém 4 folhas



PREFEITURA MUNICIPAL DE URBANO SANTOS – MA
 ENDEREÇO : AV MANOEL INACIO , Nº 205 , CENTRO
 CNPJ Nº 05.505.839/0001-03

Atestamos para os devidos fins , que o Eng HAROLDO CASTRO CRUZ , CREA MA nº **1101426446** , executou para prefeitura , como responsável da empresa COTRAL CONSTRUÇÕES E TRANSPORTES DO MARANHÃO LTDA, inscrita no CNPJ sob nº 63.420.590/0001-21, situada na AV SÃO RAIMUNDO nº 18ª, CENTRO no Município de Vargem Grande-Ma , executou os seguintes serviços de **RECUPERAÇÃO DE ESTRADAS DE ACESSO AO PA MANGUEIRA NA ZONA RURAL** no Município de URBANO SANTOS– Ma no Valor de **R\$ 1.359.430,00** no período 31.01.2014 a 28.10.2014. Conforme CONTRATO nº 20140005 , TOMADA DE PREÇO N º 001/2014 ART nº 00011014264465079810 e planilha de serviços prestados.

7.3	Momento de transporte por volume de material de 1ª, 2ª e 3ª categoria com caminhão basculante ou carroceria em estrada não pavimentada (3mx14km)	M3xKm	280.000,00
7.4	Espalhamento de material de 1ª categ. c/ moto niveladora	M³	20.000,00
7.5	Compactação de revestimento primário	M³	20.000,00

Chapadilha- Ma , 05 de Abril de 2017

Este documento encontra-se registrado no Conselho Regional de Engenharia e Agronomia do Maranhão, vinculado à Certidão nº 782476/2017, emitida em 19/04/2017



Hilberto G. Dantas
 Hilberto G. Dantas
 Eng. Civil
 CREA 110356565-4

Cristina Vale Lima
 Iracema Cristina Vale Lima
 Prefeita Municipal

[Handwritten signature]

Certidão nº 782476/2017
 19/04/2017, 16:50

Chave de Impressão: a44w2

O documento neste ato registrado foi emitido em 19/04/2017 e contém 4 folhas



Anotação de Responsabilidade Técnica - ART
Lei nº 6.496, de 7 de dezembro de 1977

CREA-MA

ART ART
Nº 00011014264465079810

Conselho Regional de Engenharia e Agronomia do Maranhão

INICIAL
INDIVIDUAL



1. Responsável Técnico

HAROLDO CASTRO CRUZ

Título profissional: ENGENHEIRO CIVIL

Empresa contratada: COTRAL-CONSTRUCOES E TRANSPORTES DO MARANHÃO LTDA

RNP: 110142644-6

Registro: 000000775-2

2. Contratante

Contratante: PREFEITURA MUNICIPAL DE URBANO SANTOS

AV. MANOEL INACIO N 205

Complemento:

Cidade: URBANO SANTOS

País: Brasil

Telefone: 34691106

Contrato: Não especificado

Valor: R\$ 1.359.463,00

Ação Institucional: Outros

Bairro: CENTRO

UF: MA

CPF/CNPJ: 05.505.839/0001-03

Nº:

CEP: 65530000

Email:

Celebrado em:

Tipo de contratante: PESSOA JURÍDICA

Situação: BAIXA DE ART

Atendido: SIM

Motivo: CONCLUSÃO DA OBRA/SERVIÇO

Data da Situação: 30/03/2017

Descrição:

3. Dados da Obra/Serviço

Proprietário: PREFEITURA MUNICIPAL DE URBANO SANTOS

PA MANGUEIRA

Complemento:

Cidade: URBANO SANTOS

Telefone:

Coordenadas Geográficas: Latitude: Longitude:

Data de Início: 31/01/2014

Finalidade: SEM DEFINIÇÃO

Bairro: ZONA RURAL

UF: MA

CPF/CNPJ: 05.505.839/0001-03

Nº:

CEP: 65530000

Email:

Previsão de término: 28/10/2014

4. Atividade Técnica

1 - ATUAÇÃO

20 - EXECUÇÃO E PROJETO > ATIVIDADES DE A.R.T. -> #A0604 - TERRAPLENAGEM

Quantidade

Unidade

20 - EXECUÇÃO E PROJETO > ATIVIDADES DE A.R.T. -> #A0699 - SERVIÇOS AFINS E CORRELATOS EM OBRAS EM TERRAPLENAGEM

1,00

UNIDADES

40,00

Km

5. Observações

RECUPERAÇÃO DE ESTRADAS DE ACESSO AO PA MANGUEIRA NA ZONA RURAL DE URBANO SANTOS/MA, CONTRATO N. 20140005-TOMADA DE PREÇO N.001/2014.

6. Declarações

7. Entidade de Classe

IBAPE - INST.BRAS.AVAL E PER DE ENG. MA

8. Assinaturas

Declaro serem verdadeiras as informações acima

HAROLDO CASTRO CRUZ - CPF: 235.584.583-20

Local

data

PREFEITURA MUNICIPAL DE URBANO SANTOS - CNPJ: 05.505.839/0001-03

9. Informações

* A ART é válida somente quando quitada, mediante apresentação do comprovante do pagamento ou conferência no site do Crea.

10. Valor

Valor da ART: R\$ 167,68

Pago em: 28/10/2014

Nosso Número: 8200835243

Certidão nº 782476/2017

19/04/2017, 16:50

Chave de Impressão: aA4w2

O documento neste ato registrado foi emitido em 19/04/2017 e contém 4 folhas



**CERTIDÃO DE ACERVO TÉCNICO COM
ATESTADO**
Resolução Nº 1025 de 30 de Outubro de 2009
Resolução Nº 218 de 29 de Junho de 1973

CREA-MA

Nº 775141/2016

Emissão: 20/03/2017

Validade: Indefinida

Chave: DxBCD



Conselho Regional de Engenharia e Agronomia do Maranhão

CERTIFICAMOS, para os devidos fins, que consta em nossos arquivos o registro de Acervo referente a(s) Anotação(ões) de Responsabilidade(s) Técnica(s) - ARTs, constante(s) da Presente CERTIDÃO, tendo sido comprovada a execução e conclusão da(s) obra(s) e/ou serviço(s) indicado(s) conforme descrição(ões) abaixo.

Descrição

CERTIDÃO DE ACERVO TÉCNICO COM ATESTADO

Interessado(a)

Profissional: HAROLDO CASTRO CRUZ

Registro: 110142644-6

CPF: 235.584.583-20

Tipo de Registro: DEFINITIVO (PROFISSIONAL DIPLOMADO NO PAÍS)

Data Inicial: 26/07/1994

Título(s)

GRADUAÇÃO

ENGENHEIRO CIVIL

Atribuição: ART. 7 DA RESOLUCAO 218, DE 29/06/73, DO CONFEA.

Instituição de Ensino: UNIVERSIDADE ESTADUAL DO MARANHÃO

Data de Formação: 07/05/1993

Empresa Contratada

COTRAL-CONSTRUCOES E TRANSPORTES DO MARANHÃO LTDA

Informações / Notas

- A Certidão de Acervo Técnico (CAT) à qual o atestado está vinculado constituirá prova da capacidade técnico-profissional da pessoa jurídica somente se o responsável técnico indicado estiver ou venha a ser integrado ao seu quadro técnico por meio de declaração entregue no momento da habilitação ou da entrega das propostas.

- Certificamos que se encontra vinculado à presente CAT o atestado apresentado em cumprimento à Lei nº 8.666/93, expedido pela pessoa jurídica contratante, a quem cabe a responsabilidade pela veracidade e exatidão das informações nele constantes. É de responsabilidade deste Conselho a verificação da atividade profissional em conformidade com a Lei nº 5.194/66 e Resoluções do Conselho Federal de Engenharia e Agronomia - CONFEA.

- Esta certidão perderá a validade, caso ocorra qualquer alteração posterior dos elementos cadastrais nela contidos.

- Fica(m) Excluído(s), no entanto, o(s) serviço(s) cujas atribuições não competem ao(s) profissional(is) em questão.

ART(s)

00011014264465077410

Certidão nº 775141/2016
05/04/2017, 10:43
Chave de Impressão: DxBCD



Av. Presidente Vargas, 310, Centro - Chapadina/MA
CNPJ: 06.117.709/0001-58 CEP: 65.500-000



Atestamos para os devidos fins , que o Eng HAROLDO CASTRO CRUZ , CREA MA nº 1101426446 , executou para prefeitura , como responsável da empresa COTRAL CONSTRUÇÕES E TRANSPORTES DO MARANHÃO LTDA, inscrita no CNPJ sob nº 63.420.590/0001-21, situada na AV SÃO RAIMUNDO nº 18ª, CENTRO no Município de Vargem Grande-Ma , executou os seguintes serviços de RECUPERAÇÃO DE ESTRADAS VICINAIS , TRECHO 01 – BR-222 POV. BOA HORA / POV. PIQUIZEIRO – 6,20KM – TRECHO 02 – BR 222 POV. BOCA DA MATA/POV. RIACHO GRANDE/VILA BETÂNIA/POV. TABULEIRO DO BATISTA/POV. CARAIBAS/POV. VARGEM DO FORNO/POV. COROATAZINHO/POV. CONCEIÇÃO DO GASPARG/POV. GUARMÃ/POV. VERDÃO/ 30,00 KM- TRECHO 3 – POV. PORÇÕES DE PEDRAS DO RIO PRETO/POV. TUTANGIRA/POV. ESCONDIDO- 15,00KM – TRECHO 04 POV. CONCEIÇÃO/POV. BACABAL – 6,80KM – TRECHO 05 – POV. UNCARANA/POV.LAGOA DOS FARIAS/POV. VACAS – 17,00KM na ZONA RUAL no Município de CHAPADINHA –Ma no Valor de **R\$ 1.569.017,70** no período 17.03.2014 a 31.12.2014.Conforme CONTRATO nº 20140032 , ART nº 00011014264465077410 e planilha de serviços prestados.

ITEM	DESCRIÇÃO	UNID	QUANT
1.0	SERVIÇOS PRELIMINARES		
1.1	Placa indicativa da Obra	M ²	6,00
1.2	Taxas e Emolumentos	UND	1,00
1.3	Mobilização e Equipamentos	UND	1,00
2.0	TERRAPLANAGEM		
2.1	Desm. Dest. Lim áreas c/árvores diam até 0,15m	M ²	83.250,00
2.2	Esc. Carga e transp. para aterro DMT 50m	M ³	19.980,00
2.3	Compactação de aterros a 95% proctor normal	M ³	16.650,00
3.0	PAVIMENTAÇÃO		
3.1	Base solo estabilizado granul. s/mistura	M ²	59.940,00
3.2	Transp. Local (mat. Jaz.) c/ base. 10m ³ rodov. Não pav.	T/km	899.100,00
4.0	OBRAS DE ARTES CORRENTES		
4.1	Corpo de BTTC D= 1,00m	M	6,00
4.2	Corpo de BSTC D= 1,00m	M	30,00
4.3	Corpo de BDTC D= 1,00m	M	6,00
4.4	Boca de BTTC D= 1,00m	und	2,00
4.5	Boca de BSTC D= 1,00m	und	10,00
4.6	Boca de BDTC D= 1,00m	und	2,00
4.7	Escavação mecânica de mat 1º categoria	M ³	327,60
4.8	Reaterro e compactação de bueiro	M ³	319,36
4.9	Construção de ponte de madeira (5,00mx 5,00m)	M ²	25,00
4.10	Recuperação de ponte de madeira (5,00mx 5,00m)	M ²	25,00

Chapadina- Ma , 15 de Março de 2017

Secretaria Municipal de Obras
 de Chapadina - MA
 Francilene Viana da Costa
 Matrícula nº 7337

PREFEITURA MUNICIPAL DE CHAPADINHA
 Edvaldo Paz Nunes
 OREIA Nº 06.117.709/0001-58
 Engenheiro Civil

Certidão nº 775141/2016
 05/04/2017, 10:43

Chave de Impressão: DxBCD

O documento neste ato registrado foi emitido em 05/04/2017 e contém 3 folhas

Este documento encontra-se registrado no Conselho Regional de Engenharia e Agronomia do Maranhão, vinculado à Certidão nº 775141/2016, emitida em 05/04/2017





Anotação de Responsabilidade Técnica - ART
Lei nº 6.496, de 7 de dezembro de 1977

CREA-MA

ART ART
Nº 00011014264465077410

Conselho Regional de Engenharia e Agronomia do Maranhão

INICIAL
INDIVIDUAL



1. Responsável Técnico

HAROLDO CASTRO CRUZ

Título profissional: ENGENHEIRO CIVIL

RNP: 110142644-6

Empresa contratada: COTRAL-CONSTRUCOES E TRANSPORTES DO MARANHÃO LTDA

Registro: 000000775-2

2. Contratante

Contratante: PREFEITURA MUNICIPAL DE CHAPADINHA

CPF/CNPJ: 06.117.709/0001-58

AV. PRESIDENTE VARGAS N 310

Nº:

Complemento:

Bairro: CENTRO

Cidade: CHAPADINHA

UF: MA

CEP: 65500000

País: Brasil

Telefone: (34) 7102-27

Email:

Contrato: Não especificado

Celebrado em:

Valor: R\$ 15.690,17

Tipo de contratante: PESSOA JURÍDICA

Ação Institucional: Outros

Situação: BAIXA DE ART

Data da Situação: 25/11/2016

Atendido: SIM

Motivo: CONCLUSÃO DA OBRA/SERVIÇO

Descrição:

3. Dados da Obra/Serviço

Proprietário: PREFEITURA MUNICIPAL DE CHAPADINHA

CPF/CNPJ: 06.117.709/0001-58

diversos povoados

Nº:

Complemento:

Bairro: CENTRO

Cidade: CHAPADINHA

UF: MA

CEP: 65500000

Telefone:

Email:

Coordenadas Geográficas: Latitude: 0 Longitude: 0

Data de Início: 17/03/2014

Previsão de término: 31/12/2014

Finalidade: SEM DEFINIÇÃO

4. Atividade Técnica

1 - ATUACAO

20 - EXECUCAO E PROJETO > ATIVIDADES DE A.R.T. -> #A0604 - TERRAPLENAGEM
20 - EXECUCAO E PROJETO > ATIVIDADES DE A.R.T. -> #A0699 - SERVICOS AFINS E CORRELATOS EM OBRAS EM TERRAPLENAGEM

Quantidade

Unidade

75,00

Km

75,00

Km

5. Observações

RECUPERAÇÃO DE ESTRADAS VICINAIS ,TRECHO 01- BR222 POVOADO BOA HORA/ POVOADO PIQUIZEIRO-6,20KM - TRECHO 02 BR222 POVOADO BOCA DA MATA /POVOADO RIACHO GRANDE/ VILA BETÂNIA /POVOADO TABULEIRO DO BATISTA/POVOADO CARAIBAS/POVOADO VARGEM DO FORNO/ POVOADO COROATAZINHO/POVOADO CONCEIÇÃO DO GASPAR /POVOADO GUARMÃ /POVOADO VERDÃO - 30,00KM - TRECHO 03- POVOADO PORÇÕES DO RIO PRETO/POVOADO TUTANGUIRA/ POVOADO ESCONDIDO - 15,00KM, TRECHO 04- POVOADO CONCEIÇÃO /POVOADO BACABAL -6,80KM - TRECHO 05- POVOADO UNCARANA/ POVOADO LAGOA DOS FARIAS/ POVOADO VACAS - 17,00KM, NA ZONA RURAL DE CHAPADINHA/MA- CONTRATO N 20140032, PREGÃO PRESENCIAL N. 05/2014 VALOR R\$ 1.569.017,70

6. Declarações

7. Entidade de Classe

IBAPE - INST.BRAS.AVAL E PER DE ENG. MA

8. Assinaturas

Declaro serem verdadeiras as informações acima

HAROLDO CASTRO CRUZ - CPF: 235.584.583-20

Local _____ de _____ de _____
data

PREFEITURA MUNICIPAL DE CHAPADINHA - CNPJ: 06.117.709/0001-58

9. Informações

* A ART é válida somente quando quitada, mediante apresentação do comprovante do pagamento ou conferência no site do Crea.

10. Valor

Valor da ART: R\$ 167,68

Pago em: 12/08/2014

Nosso Número: 8200815051

A autenticidade desta ART pode ser verificada em: <https://crea-ma.sitac.com.br/publico/>, com a chave: 8DAYY
Impresso em: 05/04/2017 às 10:43:57 por: adapt, ip: 191.189.128.173

Certidão nº 775141/2016

05/04/2017, 10:43

Chave de Impressão: DxBCD

O documento neste ato registrado foi emitido em 05/04/2017 e contém 3 folhas



Certidão de Acervo Técnico - CAT
Resolução Nº 1025 de 30 de Outubro de 2009
Resolução Nº 218 de 29 de Junho de 1973

CREA-MA

CAT COM REGISTRO DE ATESTADO

837811/2020

Atividade concluída

Conselho Regional de Engenharia e Agronomia do Estado do Maranhão

399
 F.S.
 Pág. 1/4
 ASS. *[assinatura]*

CERTIFICAMOS, em cumprimento ao disposto na Resolução nº 1.025, de 30 de outubro de 2009, do Confea, que consta dos assentamentos deste Conselho Regional de Engenharia e Agronomia do Estado do Maranhão - Crea-MA, o Acervo Técnico do profissional **FERNANDA CRISTINA LINS MUNIZ** referente à(s) Anotação(ões) de Responsabilidade Técnica - ART abaixo discriminada(s):

Profissional: **FERNANDA CRISTINA LINS MUNIZ**
 Registro: **1114782793MA** RNP: **1114782793**
 Título profissional: **ENGENHEIRA CIVIL**

Número da ART: **MA20190235751** Tipo de ART: **OBRA / SERVIÇO** Registrada em: **08/02/2019** Baixada em: **16/07/2020**
 Forma de registro: **SUBSTITUIÇÃO** Participação técnica: **INDIVIDUAL**
 Empresa contratada: **COTRAL-CONSTRUCOES E TRANSPORTES DO MARANHÃO LTDA**

Contratante: **PREFEITURA MUNICIPAL DE CHAPADINHA** CPF/CNPJ: **06.117.709/0001-58**
 Endereço do contratante: **AVENIDA PRESIDENTE VARGAS** Nº: **00**
 Complemento: Bairro: **CENTRO**
 Cidade: **CHAPADINHA** UF: **MA** CEP: **65500000**
 Contrato: **169/2018** Celebrado em: **24/10/2018**
 Valor do contrato: **R\$ 743.979,53** Tipo de contratante: **Pessoa Jurídica de Direito Público**
 Ação institucional: **Outros**
 Endereço da obra/serviço: **POVOADO ZONA RURAL** Nº: **00**
 Complemento: Bairro: **ZONA RURAL**
 Cidade: **CHAPADINHA** UF: **MA** CEP: **65500000**
 Data de início: **06/12/2018** Conclusão efetiva: **06/12/2019**
 Finalidade: **SEM DEFINIÇÃO**
 Proprietário: **PREFEITURA MUNICIPAL DE CHAPADINHA** CPF/CNPJ: **06.117.709/0001-58**
 Atividade Técnica: **1 - ATUACAO #A0532 - PAVIMENTACAO SEM REVESTIMENTO 53 - EXECUCAO 14.00 quilômetro;**

Observações

EXECUÇÃO DA RECUPERAÇÃO DE ESTRADAS VICINAIS, NA ZONA RURAL, NO MUNICÍPIO DE CHAPADINHA, ESTADO DO MARANHÃO, SOB A TOMADA DE PREÇO Nº 008/2018.

Informações Complementares

CERTIFICAMOS, finalmente, que se encontra vinculado à presente Certidão de Acervo Técnico – CAT, o atestado contendo 3 folha(s), expedido pelo contratante da obra/serviço, a quem cabe a responsabilidade pela veracidade e exatidão das informações nele constantes.

Certidão de Acervo Técnico nº 837811/2020
11/01/2021, 11:11
36D99

A Certidão de Acervo Técnico (CAT) à qual o atestado está vinculado constituirá prova da capacidade técnico-profissional da pessoa jurídica somente se o responsável técnico indicado estiver ou venha a ser integrado ao seu quadro técnico por meio de declaração entregue no momento da habilitação ou da entrega das propostas.

Certificamos que se encontra vinculado à presente CAT o atestado apresentado em cumprimento à Lei nº 8.666/93, expedido pela pessoa jurídica contratante, a quem cabe a responsabilidade pela veracidade e exatidão das informações nele constantes. É de responsabilidade deste Conselho a verificação da atividade profissional em conformidade com a Lei nº 5.194/66 e Resoluções do Conselho Federal de Engenharia e Agronomia - CONFEA.

Esta certidão perderá a validade, caso ocorra qualquer alteração posterior dos elementos cadastrais nela contidos.

Fica(m) Excluído(s), no entanto, o(s) serviço(s) cujas atribuições não competem ao(s) profissional(is) em questão.

A autenticidade desta Certidão pode ser verificada em: <https://crea-ma.sitac.com.br/publico/>, com a chave: 36D99

[assinatura]

[assinatura]

Conselho Regional de Engenharia e Agronomia do Estado do Maranhão

Rua 28 de Julho, nº 214, Centro, São Luis/MA

Tel: + 55 (98) 2106-8300 Fax: + 55 (98) 2106-8300 E-mail: faleconosco@creama.org.br



CREA-MA

Conselho Regional de Engenharia e Agronomia do Estado do Maranhão

Impresso em: 11/01/2021, às 12:54.





PREFEITURA DE CHAPADINHA - MA
 AV. PRESIDENTE VARGAS, N. 310 - CENTRO - CHAPADINHA - MA CEP 65.500-00
 CNPJ (MJ) 06.117.709/0001-58



400
 02/06/21
 DA

ATESTADO DE CAPACIDADE TÉCNICA

Atestamos, para os devidos fins, que a Engenheira Civil Fernanda Cristina Lins Muniz, Portadora da Carteira Profissional do CREA/MA nº 1114782793, executou para a PREFEITURA MUNICIPAL DE CHAPADINHA/MA, inscrita sob o CNPJ nº 06.117.709/0001-58, como Responsável Técnico da Empresa COTRAL - CONSTRUÇÕES E TRANSPORTES DO MARANHÃO LTDA, inscrita sob o CNPJ nº 63.420.590/0001-21, estabelecida na Avenida São Raimundo, nº 18-A, Centro, CEP: 65.430-000, Município de Vargem Grande, Estado do Maranhão, os Serviços de Engenharia Civil, abaixo discriminados, de conformidade com o CONTRATO Nº 169/2018, sob a TOMADA DE PREÇOS Nº 008/2018, tendo como OBJETO: RECUPERAÇÃO DE ESTRADAS VICINAIS, NO MUNICÍPIO DE CHAPADINHA - MA (ANOTAÇÃO DE RESPONSABILIDADE TÉCNICA - ART nº MA20190235751 - Período de Participação da Responsável Técnico na Obra/Serviço: 06.12.2018 a 06.12.2019).

Este documento encontra-se registrado no Conselho Regional de Engenharia e Agronomia do Estado do Maranhão, vinculado à Certidão nº 837811/2020, em 11/01/2021

O documento neste ato registrado foi emitido em 05/01/2021 e contém 3 folhas



DADOS DO CONTRATO:	
CONTRATO Nº	169/2018
OBJETO:	RECUPERAÇÃO DE ESTRADAS VICINAIS, NO MUNICÍPIO DE CHAPADINHA - MA.
TRECHO:	POVOADO ALAGADIÇO ATÉ O POVOADO LAGOA PRETA - EXTENSÃO: 14.000,00 m
PERÍODO DE EXECUÇÃO:	06/12/2018 a 06/12/2019
VALOR DO CONTRATO:	R\$ 743.979,53 (Setecentos e quarenta e três mil, novecentos e setenta e nove reais, cinquenta e três centavos).

ATIVIDADES EXECUTADAS - EXTENSÃO: 14.000,00 m			
ITEM	DESCRIÇÃO DOS SERVIÇOS	UNIDADE	QUANTIDADE
1.0	RECUPERAÇÃO DE ESTRADA VICINAL		
1.1	SERVIÇOS PRELIMINARES		
1.1.1	Placa de obra (4,80 x 3,00) m	m²	14,40
1.1.2	Mobilização e desmobilização de equipamento	und	1,00
1.1.3	Barracão de obras	m²	24,00
1.1.4	Administração local	mês	6,00
1.2	TRECHO : POVOADO ALAGADIÇO ATÉ O POVOADO LAGOA PRETA		
1.2.1	SERVIÇOS DE TERRAPLENAGEM		
1.2.1.1	Escavação e carga de material de jazida	m³	6.592,16
1.2.1.2	Transp. local c/ base. 10m³ rodov. não pav	tkm	41.332,84
1.2.1.3	Desm. dest. limpeza áreas c/arv. diam. até 0,15 m	m²	70.000,00
1.2.1.4	Transporte de material - bota-fora, D.M.T. 4,18km	tkm	52.668,00
1.2.1.5	Regularização de subleito	m²	70.000,00
1.2.1.6	Compactação de aterro a 100% do proctor normal	m³	6.592,16

F. N. M.

1/3

Digitalizada com CamScanner

Certidão nº 837811/2020
 11/01/2021, 12:54
 Chave de Impressão: 36D99





401
029/21
[Signature]

PREFEITURA DE CHAPADINHA - MA
AV. PRESIDENTE VARGAS, N. 310 - CENTRO - CHAPADINHA - MA CEP 65.500-00
CNPJ (MJ) 06.117.709/0001-58

1.2.2	SERVIÇOS DE REVESTIMENTO PRIMÁRIO		
1.2.2.1	Limpeza superficial da área de jazida	m ²	10.769,23
1.2.2.2	Expurgo de material vegetal de jazida	m ³	3.230,77
1.2.2.3	Escavação e carga de material de jazida	m ³	14.000,00
1.2.2.4	Transporte local c/ basc. 5m ³ em rodov. não pav. DMT 4,18km	txkm	105.335,99
1.2.2.5	Compactação de aterros a 100% proctor normal	m ³	14.000,00
1.2.3	SERVIÇOS DE DRENAGEM		
1.2.3.1	Corpo BSTC D=1,00m	m	7,00
1.2.3.2	Boca BSTC D=1,00m normal	unid	2,00
1.3	CONSTRUÇÃO E RECUPERAÇÃO DE PONTES (35X5)M		
1.3.1	SERVIÇOS INICIAIS		
1.3.1.1	Limpeza manual do terreno (c/ raspagem superficial)	m ²	175,00
1.3.1.2	Bota-Fora de material inservível DMT = 6km	m ³	35,00
1.3.2	CABECEIRA DA PONTE		
1.3.2.1	Escavação e carga em material para aterro	m ³	280,00
1.3.2.2	Transporte local c/ basc. 5m ³ em rodov. não pav. DMT=5km	txkm	2.100,00
1.3.2.3	Espalhamento de material de 1a categoria com trator de esteira com 153 hp	m ³	280,00
1.3.2.4	Locação topográfica da área	m ²	175,00
1.3.2.5	Escavação mecanizada de valas, solo de qualquer categoria exceto rocha até 2,00m de profundidade	m ³	54,40
1.3.2.6	Alvenaria em pedra argamassada 1:3 cimento e areia	m ³	68,80
1.3.2.7	Reaterro e compactação mecânica de vala com compactador manual tipo soquete vibratório	m ³	13,60
1.3.3	ESTRUTURA DE MADEIRA		
1.3.3.1	Estaca (0,20x0,25x1,00)cm	m ³	1,60
1.3.3.2	Pilar (0,20x0,25x1,50)m	m ³	2,88
1.3.3.3	Transversina (0,22x0,25)m	m ³	8,50
1.3.3.4	Balancin (0,20x0,25)m	m ³	3,52
1.3.3.5	Longarinas (0,20x0,25)m	m ³	9,80
1.3.3.6	Passa Roda (0,22x0,08)m	m ³	6,96
1.3.3.7	Guia (0,10x0,10x10)m	m ³	0,98
1.3.3.8	Tábua (0,08x0,20)m	m ³	19,60

Este documento encontra-se registrado no Conselho Regional de Engenharia e Agronomia do Estado do Maranhão, vinculado à Certidão nº 837811/2020, em 11/01/2021



[Handwritten signature]

2/3

Certidão nº 837811/2020
11/01/2021, 12:54

Chave de Impressão: 36D99

O documento neste ato registrado foi emitido em 05/01/2021 e contém 3 folhas

Digitalizada com CamScanner





PREFEITURA DE CHAPADINHA – MA
AV. PRESIDENTE VARGAS, N. 310 – CENTRO – CHAPADINHA – MA CEP 65.500-00
CNPJ (MJ) 06.117.709/0001-58

Tecnicamente, atestamos ainda, que os serviços descritos acima, se encontram concluídos, e atendem às especificações e exigências (Projetos, Memorial Descritivo e Normas Técnicas), de forma criteriosa e satisfatória.

Era o que tínhamos a atestar.

Chapadinha(MA),07 de dezembro de 2020.

Prefeitura Municipal de Chapadinha – PMCH/MA
Secretário Municipal de Obras e Serviços Públicos
Nick Macklewre Santana Meneses

Prefeitura Municipal de Chapadinha – PMCH/MA
Engenheiro de Fiscalização Municipal
Edvaldo Paz Nunes
CREA-MA Nº 110313774-3

Este documento encontra-se registrado no Conselho Regional de Engenharia e Agronomia do Estado do Maranhão, vinculado à Certidão nº 837811/2020, em 11/01/2021



3/3

Digitalizada com CamScanner

Certidão nº 837811/2020
11/01/2021, 12:54

Chave de Impressão: 36D99

O documento neste ato registrado foi emitido em 05/01/2021 e contém 3 folhas





Certidão de Acervo Técnico - CAT
Resolução Nº 1025 de 30 de Outubro de 2009
Resolução Nº 218 de 29 de Junho de 1973

CREA-MA

CAT COM REGISTRO DE ATESTADO

775253/2016

Atividade concluída

Conselho Regional de Engenharia e Agronomia do Estado do Maranhão

CERTIFICAMOS, em cumprimento ao disposto na Resolução nº 1.025, de 30 de outubro de 2009, do Confea, que consta dos assentamentos deste Conselho Regional de Engenharia e Agronomia do Estado do Maranhão - Crea-MA, o Acervo Técnico do profissional **RUBEM JOSE AREIAS DA SILVA** referente à(s) Anotação(ões) de Responsabilidade Técnica - ART abaixo discriminada(s):

Profissional: **RUBEM JOSE AREIAS DA SILVA**
Registro: **8968PA** RNP: **1503382990**
Título profissional: **ENGENHEIRO CIVIL**

Número da ART: **00015033829905051210** Tipo de ART: **ART** Registrada em: **11/07/2013** Baixada em: **15/08/2016**
Forma de registro: **INICIAL** Participação técnica: **INDIVIDUAL**
Empresa contratada: **COTRAL-CONSTRUCOES E TRANSPORTES DO MARANHÃO LTDA**

Contratante: **PREFEITURA MUNICIPAL DE BREJO** CPF/CNPJ: **06.116.743/0001-08**
Endereço do contratante: **AV. LUIZ DOMINGUES ,95** Nº:
Complemento: Bairro: **CENTRO**
Cidade: **BREJO** UF: **MA** CEP: **65520000**
Contrato: Celebrado em:
Valor do contrato: **R\$ 1.969.342,00** Tipo de contratante: **Pessoa Jurídica**
Ação institucional: **Outros**
Endereço da obra/serviço: **PA SANTA CRUZ, PA SANTA ALICE E PA ARVORES VERDES** Nº:
Complemento: Bairro: **DIVERSOS**
Cidade: **BREJO** UF: **MA** CEP: **65520000**
Data de início: **16/04/2013** Conclusão efetiva: **15/10/2013**
Finalidade: **SEM DEFINIÇÃO**
Proprietário: **PREFEITURA MUNICIPAL DE BREJO** CPF/CNPJ: **06.116.743/0001-08**
Atividade Técnica: **1 - ATUACAO #A0599 - SERVICOS AFINS E CORRELATOS EM TRANSPORTES 53 - EXECUCAO 80 Km;**

Observações

SERVICOS ESPECIALIZADOS PARA RECUPERACAO DE ESTRADAS VICINAIS.OBRA LOCALIZADA NOS PAS SANTA CRUZ, SANTA ALICE E ARVORES VERDES, NO MUNICIPIO DE BREJO

Informações Complementares

CERTIFICAMOS, finalmente, que se encontra vinculado à presente Certidão de Acervo Técnico – CAT, o atestado contendo 1 folha(s), expedido pelo contratante da obra/serviço, a quem cabe a responsabilidade pela veracidade e exatidão das informações nele constantes.

Certidão de Acervo Técnico nº 775253/2016
09/12/2016
06703

A Certidão de Acervo Técnico (CAT) à qual o atestado está vinculado constituirá prova da capacidade técnico-profissional da pessoa jurídica somente se o responsável técnico indicado estiver ou venha a ser integrado ao seu quadro técnico por meio de declaração entregue no momento da habilitação ou da entrega das propostas.

Certificamos que se encontra vinculado à presente CAT o atestado apresentado em cumprimento à Lei nº 8.666/93, expedido pela pessoa jurídica contratante, a quem cabe a responsabilidade pela veracidade e exatidão das informações nele constantes. É de responsabilidade deste Conselho a verificação da atividade profissional em conformidade com a Lei nº 5.194/66 e Resoluções do Conselho Federal de Engenharia e Agronomia - CONFEA.

Esta certidão perderá a validade, caso ocorra qualquer alteração posterior dos elementos cadastrais nela contidos.

Fica(m) Excluído(s), no entanto, o(s) serviço(s) cujas atribuições não competem ao(s) profissional(is) em questão.

A autenticidade desta Certidão pode ser verificada em: <https://crea-ma.sitac.com.br/publico/>, com a chave: 06703





CNPJ nº06.116.743/0001-08

Atestamos para os devidos fins, que o Eng. Rubem Jose Areias da Silva, CREA D/PA 13.130, executou para a prefeitura, como responsável da empresa COTRAL CONSTRUÇÕES E TRANSPORTES DO MARANHÃO LTDA, inscrita no CNPJ sob o nº 63.420.590/0001-21, situada na AV SÃO RAIMUNDO nº 18ª, CENTRO no Município de Vargem Grande- Ma, executou os seguintes serviços de Recuperação de Estradas Vicinais localizado nos PAS SANTA CRUZ/SANTA ALICE E ARVORES VERDES no Município de Brejo – Ma no Valor de R\$ 1.969.342,00 no Período de 16/04/2013 a 16/10/2013. Conforme CONTRATO nº 21-2013, ART nº 00015033829905051210, CONCORRÊNCIA nº 001/2013 e Planilha de Serviços Prestados.

Obra: Recuperação de Estradas Vicinais

Trecho: PAS SANTA CRUZ/SANTA ALICE E ARVORES VERDES 80 KM

Município: Brejo – Maranhão

Valor da Obra : R\$ 1.969.342,00

ITEM	DESCRIÇÃO	UND	QUANT
I	SERVIÇOS PRELIMINARES		
1.1	Placas Indicativa da Obra	M ²	60,00
1.2	Taxas e Emolumentos	UND	1,00
II	REVESTIMENTO PRIMARIO		
2.1	Roço Manual	M ²	161.200,00
2.2	Reconformação de Plataforma	M ²	483.600,00
2.3	Indenização de Material de Jazidas (Laterita)	M ³	48.360,00
2.4	Escavação e Carga de Material de Jazidas	M ³	48.360,00
2.5	Transporte de Material de Jazida DMT =6,82 KM	Ton x KM	489.718,10
2.6	Espalhamento de Mat de Jazida ou de Empréstimo		48.360,00
III	DRENAGEM		
3.1	Escavação Manual em Mat de 1ª Categoria	M ³	140,250,55
3.2	Escavação Mecânica em Mat de 1ª Categoria	M ³	390.420,22
3.3	Escavação Carga e Transporte de Mat de 1ª Cat com DMT 200 a 400 m com Carregadeira	M ³	258,320,58
3.4	Compactação de aterros a 95% do Proctor Normal	M ³	133,236,12
3.5	Corpo de BSTC D= 1,00 m	M	350,00
3.6	Boca de BSTC D= 1,00 m	UND	100,00
3.7	Corpo de BDTC D=1,00 m	M	14,00
3.8	Boca de BDTC D=1,00m	UND	4,00

OMAR DE CALDAS FURTADO FILHO
PREFEITO MUNICIPAL

Brejo, Ma 29 de novembro de 2016

Gilson Alex F. Carvalho
Engº Civil e Perito Ambiental
CREA 9478/D-MA



Este documento encontra-se registrado no Conselho Regional de Engenharia e Agronomia do Estado do Maranhão, vinculado à Certidão nº 775253/2016, em 09/12/2016 em emitida



Certidão nº 775253/2016
10/02/2021, 16:51

Chave de Impressão: 06703

O documento neste ato registrado foi emitido em 09/12/2016 e contém 1 folhas





Certidão de Acervo Técnico - CAT
Resolução Nº 1025 de 30 de Outubro de 2009
Resolução Nº 218 de 29 de Junho de 1973

CREA-MA

CAT COM REGISTRO DE ATESTADO

781762/2017

Atividade concluída

Conselho Regional de Engenharia e Agronomia do Estado do Maranhão

CERTIFICAMOS, em cumprimento ao disposto na Resolução nº 1.025, de 30 de outubro de 2009, do Confea, que consta dos assentamentos deste Conselho Regional de Engenharia e Agronomia do Estado do Maranhão - Crea-MA, o Acervo Técnico do profissional **RUBEM JOSE AREIAS DA SILVA** referente à(s) Anotação(ões) de Responsabilidade Técnica - ART abaixo discriminada(s):

Profissional: **RUBEM JOSE AREIAS DA SILVA**
Registro: **8968PA** RNP: **1503382990**
Título profissional: **ENGENHEIRO CIVIL**

405
02/09/2016
JA

Número da ART: **MA20160061902** Tipo de ART: **OBRA / SERVIÇO** Registrada em: **10/11/2016** Baixada em: **06/01/2017**
Forma de registro: **INICIAL** Participação técnica: **INDIVIDUAL**
Empresa contratada: **COTRAL-CONSTRUCOES E TRANSPORTES DO MARANHÃO LTDA**

Contratante: **prefeitura municipal de itapecuru mirim** CPF/CNPJ: **05.648.696/0001-80**
Endereço do contratante: **PRAÇA praça gomes de sousa** Nº:
Complemento: Bairro: **centro**
Cidade: **ITAPECURU MIRIM** UF: **MA** CEP: **65000000**
Contrato: **20160480** Celebrado em: **02/09/2016**
Valor do contrato: **R\$ 1.530.595,50** Tipo de contratante: **Pessoa Jurídica de Direito Público**
Ação institucional: **Outros**
Endereço da obra/serviço: **TRECHO pov. santo antonio, centrinho, sobradinho, gaiola grande, 17 de abril e br 22** Nº: **S/N**
Complemento: Bairro: **zona rural**
Cidade: **ITAPECURU MIRIM** UF: **MA** CEP: **65000000**
Data de início: **12/09/2016** Conclusão efetiva: **30/12/2016**
Finalidade: **SEM DEFINIÇÃO**
Proprietário: **prefeitura municipal de itapecuru mirim** CPF/CNPJ: **05.648.696/0001-80**

Atividade Técnica: **7 - EXECUÇÃO #A0699 - SERVICOS AFINS E CORRELATOS EM OBRAS EM TERRAPLENAGEM 53 - EXECUCAO 70246.00 metro quadrado;**

Observações

RECUPERAÇÃO DE ESTRADAS VICINAIS TRECHO 01 : POV. SANTO ANTONIO AO POV CENTRINHO , TRECHO 02 : SEDE AO POV. SOBRADINHO , TRECHO 03 : POV. SOBRADINHO AO GAIOLA GRANDE , TRECHO 04 : BR 222 AO POV. 17 DE ABRIL NO MUNICIPIO DE ITAPECURU MIRIM-MA.

Informações Complementares

CERTIFICAMOS, finalmente, que se encontra vinculado à presente Certidão de Acervo Técnico – CAT, o atestado contendo 1 folha(s), expedido pelo contratante da obra/serviço, a quem cabe a responsabilidade pela veracidade e exatidão das informações nele constantes.

Certidão de Acervo Técnico nº 781762/2017
05/04/2017
8Z63y

A Certidão de Acervo Técnico (CAT) à qual o atestado está vinculado constituirá prova da capacidade técnico-profissional da pessoa jurídica somente se o responsável técnico indicado estiver ou venha a ser integrado ao seu quadro técnico por meio de declaração entregue no momento da habilitação ou da entrega das propostas.

Fica(m) Excluído(s), no entanto, o(s) serviço(s) cujas atribuições não competem ao(s) profissional(is) em questão.

A autenticidade desta Certidão pode ser verificada em: <https://crea-ma.sitac.com.br/publico/>, com a chave: 8Z63y

Certificamos que se encontra vinculado à presente CAT o atestado apresentado em cumprimento à Lei nº 8.666/93, expedido pela pessoa jurídica contratante, a quem cabe a responsabilidade pela veracidade e exatidão das informações nele constantes. É de responsabilidade deste Conselho a verificação da atividade profissional em conformidade com a Lei nº 5.194/66 e Resoluções do Conselho Federal de Engenharia e Agronomia - CONFEA.

Esta certidão perderá a validade, caso ocorra qualquer alteração posterior dos elementos cadastrais nela contidos.

Conselho Regional de Engenharia e Agronomia do Estado do Maranhão

Rua 28 de Julho, nº 214, Centro, São Luis/MA

Tel: + 55 (98) 2106-8300 Fax: + 55 (98) 2106-8300 E-mail: faleconosco@creama.org.br



CREA-MA

Conselho Regional de Engenharia e Agronomia do Estado do Maranhão

Impresso em: 10/02/2021, às 16:54.





PRAÇA GOMES DE SOUSA Nº S/N , CENTRO
ITAPECURU MIRIM-MA
CNPJ nº 05.648.696/0001-80



Atestamos para os devidos fins , que o Eng Rubem Jose Areias da Silva , CREA D/PA nº 13.130 , executou para PREFEITURA , como responsável da empresa COTRAL CONSTRUÇÕES E TRANSPORTES DO MARANHÃO LTDA, inscrita no CNPJ sob nº 63.420.590/0001-21, situada na AV SÃO RAIMUNDO nº 18ª, CENTRO no Município de Vargem Grande- Ma , executou os seguintes serviços de **RECUPERAÇÃO DE ESTRADAS VICINAIS TRECHO 01 : POV. SANTO ANTONIO AO POV CENTRINHO , TRECHO 02 : SEDE AO POV SOBRADINHO , TRECHO 03 : POV. SOBRADINHO AO GAIOLA GRANDE , TRECHO 04 : BR 22 AO POV. 17 DE ABRIL com Extensão total de 70,246,00 M²** no Município de Itapecuru Mirim–Ma no Valor de R\$ 1.530.595,50 no período 12.09.2016 a 30.12.2016 .Conforme CONTRATO Nº 20160480 , ART nº MA20160061902 e planilha de serviços prestados.

ITEM	DISCRIMINAÇÃO DOS SERVIÇOS	UNID	QUANT.
1.0	SERVIÇOS INICIAIS		
1.1	Placa indicativa da obra	m ²	6,00
1.2	Galpão aberto para oficina e deposito de canteiro de obras	m ²	25,00
2.0	SERVIÇOS DE TERRAPLENAGEM		
2.1	Desm. dest. limpeza áreas c/arv. diam. até 0,15 m	m ²	210.738,00
2.2	Escavação e carga de material de jazida - aterro	m ³	70.246,00
2.3	Transporte local c/ base 6m3 em rodov. não pav.	txkm	526.845,00
2.4	Compactação mecânica c/ controle de GC >= 95% do PN (áreas) (c/moniveladora 140 HP e rolo compressor vibratório 80 HP)	m ³	70.246,00
3.0	SERVIÇOS DE REVESTIMENTO PRIMÁRIO		
3.1	Desm. dest. limpeza áreas c/arv. diam. até 0,15 m	m ²	351.230,00
3.2	Escavação e carga de material de jazida - cascalho	m ³	42.147,60
3.3	Transporte local c/ base 6m3 em rodov. não pav.	txkm	316.107,00
3.4	Espalhamento de material de jazida ou de empréstimo	m ³	42.147,60

Itapecuru Mirim – Ma 03 de Abril de 2017

Miguel Lauand Fonseca
PREFEITO MUNICIPAL

Franknilva Vieira da Silva Matos
Engenheira Civil
CREA: 110393427-9
CPF: 660.801.852-53

Este documento encontra-se registrado no Conselho Regional de Engenharia e Agronomia do Estado do Maranhão, vinculado à Certidão nº 781762/2017, em 05/04/2017 em emitida



Certidão nº 781762/2017
10/02/2021, 16:54

Chave de Impressão: 8Z63y

O documento neste ato registrado foi emitido em 04/04/2017 e contém 1 folhas





CERTIDÃO DE REGISTRO E QUITAÇÃO
PESSOA JURÍDICA
 Lei Federal Nº 5194 de 24 de Dezembro de 1966

CREA-MA

Nº 853587/2021

Emissão: 01/09/2021

Validade: 28/02/2022

Chave: 3224x

Conselho Regional de Engenharia e Agronomia do Estado do Maranhão

CERTIFICAMOS que a Empresa mencionada encontra-se registrada neste Conselho, nos Termos da Lei 5.194/66, conforme os dados impressos nesta certidão. CERTIFICAMOS, ainda, que até a presente data, a referida pessoa jurídica e seu(s) responsável(is) técnico(s) estão quites com suas anuidades e demais obrigações junto ao Conselho Regional de Engenharia e Agronomia do Maranhão - CREA-MA, estando habilitada a exercer suas atividades, circunscrita à(s) atribuição(ões) de seu(s) responsável(veis) técnico(s).

Interessado(a)

Empresa: COTRAL-CONSTRUCOES E TRANSPORTES DO MARANHAO LTDA

CNPJ: 63.420.590/0001-21

Registro: 0000007752

Categoria: Matriz

Capital Social: R\$ 500.000,00

Data do Capital: 08/05/2011

Faixa: 3

Objetivo Social: CONSTRUÇÃO DE EDIFÍCIOS; MANUTENÇÃO E REPARAÇÃO DE APARELHOS ELETROMÉDICOS E ELETROTERAPÊUTICOS E EQUIPAMENTOS DE IRRADIAÇÃO; DISTRIBUIÇÃO DE ÁGUA POR CAMINHÕES; ATIVIDADES RELACIONADAS A ESGOTO, EXCETO A GESTÃO DE REDES; COLETA DE RESÍDUOS NÃO PERIGOSOS; COLETA DE RESÍDUOS PERIGOSOS; CONSTRUÇÃO DE RODOVIAS E FERROVIAS; CONSTRUÇÃO DE OBRAS DE ARTE ESPECIAIS; OBRAS DE URBANIZAÇÃO - RUAS, PRAÇAS E CALÇADAS; CONSTRUÇÃO DE BARRAGENS E REPRESAS PARA GERAÇÃO DE ENERGIA ELÉTRICA; CONSTRUÇÃO DE REDES DE ABASTECIMENTO DE ÁGUA, COLETA DE ESGOTO E CONSTRUÇÕES CORRELATAS, EXCETO OBRAS DE IRRIGAÇÃO; CONSTRUÇÃO DE INSTALAÇÕES ESPORTIVAS E RECREATIVAS; OBRAS DE TERRAPLENAGEM; INSTALAÇÕES HIDRÁULICAS, SANITÁRIAS E DE GÁS; PERFURAÇÃO E CONSTRUÇÃO DE POÇOS DE ÁGUA; COMÉRCIO VAREJISTA DE MATERIAIS DE CONSTRUÇÃO EM GERAL; SERVIÇO DE TRANSPORTE DE PASSAGEIROS - LOCAÇÃO DE AUTOMÓVEIS COM MOTORISTA; TRANSPORTE RODOVIÁRIO DE CARGA, EXCETO PRODUTOS PERIGOSOS E MUDANÇAS, INTERMUNICIPAL, INTERESTADUAL E INTERNACIONAL; TRANSPORTE RODOVIÁRIO DE PRODUTOS PERIGOSOS; TRANSPORTE RODOVIÁRIO DE MUDANÇAS; CARGA E DESCARGA; SERVIÇOS DE REBOQUES DE VEÍCULOS; OUTRAS ATIVIDADES AUXILIARES DOS TRANSPORTES TERRESTRES NÃO ESPECIFICADOS ANTERIORMENTE (SERVIÇOS DE GUARDA VOLUMES EM TERMINAIS RODOVIÁRIOS, SERVIÇOS DE GESTÃO E OPERAÇÃO DE TRÁFEGO, SERVIÇOS DE TRANSLADO DE PASSAGEIROS ENTRE TERMINAIS, SERVIÇOS DE LIQUEFAÇÃO DE GÁS PARA FINS DE TRANSPORTE EM VEÍCULOS MÓVEIS, SERVIÇO DE ESCOLTA NO TRANSPORTE RODOVIÁRIO DE CARGAS ESPECIAIS, OUTRAS ATIVIDADES AUXILIARES DOS TRANSPORTES TERRESTRES NÃO ESPECIFICADAS ANTERIORMENTE, SERVIÇOS DE MOTORISTAS AUTÔNOMOS CONSTITUÍDOS COMO EMPRESAS; SERVIÇOS DE ENGENHARIA; SERVIÇOS DE CARTOGRAFIA, TOPOGRAFIA E GEODÉSIA; LOCAÇÃO DE AUTOMÓVEIS SEM CONDUTOR; ALUGUEL DE MÁQUINAS E EQUIPAMENTOS PARA CONSTRUÇÃO SEM OPERADOR, EXCETO ANDAIMES; LOCAÇÃO DE MÃO DE OBRA TEMPORÁRIA; LIMPEZA EM PRÉDIOS E EM DOMÍLIOS; ATIVIDADES DE LIMPEZA NÃO ESPECIFICADAS ANTERIORMENTE ATIVIDADES DE LIMPEZA E DE TRATAMENTO DE PISCINAS, ATIVIDADES DE LIMPEZA ESPECIALIZADA COMO A LIMPEZA DE CHAMINÉS, DE FORNOS, INCINERADORES, CALDEIRAS, DUTOS DE VENTILAÇÃO E DE REFRIGERAÇÃO DE AR, ATIVIDADES DE LIMPEZA DE MÁQUINAS INDUSTRIAIS, ATIVIDADES DE LIMPEZA EM TRENS, ÔNIBUS, EMBARCAÇÕES, ETC. ATIVIDADES DE LIMPEZA DO INTERIOR DE TANQUES MARÍTIMOS, ATIVIDADES DE LIMPEZA EM GARRAFAS, ATIVIDADES DE LIMPEZA DE RUAS, ATIVIDADES DE LIMPEZA DE CAIXAS DE ÁGUA E CAIXAS DE GORDURA, OUTRAS ATIVIDADES DE LIMPEZA NÃO ESPECIFICADAS ANTERIORMENTE; OUTRAS ATIVIDADES DE SERVIÇOS PRESTADOS PRINCIPALMENTE ÀS EMPRESAS NÃO ESPECIFICADAS ANTERIORMENTE, SERVIÇOS DE ESTENOGRAFIA, SERVIÇOS DE TAQUIGRAFIA, SERVIÇOS DE CAPTAÇÃO DE IMAGENS DE REUNIÕES E CONFERÊNCIAS AO VIVO PARA SEREM TRANSMITIDAS POR CIRCUITO INTERNO DE TELEVISÃO OU TELEVISÃO ABERTA, SERVIÇOS DE IMPRESSÃO E DE COLOCAÇÃO DE CÓDIGO DE BARRAS PARA ENDEREÇOS POSTAIS, SERVIÇOS DE AVALIADORES, EXCETO DE SEGUROS E IMÓVEIS, ATIVIDADES DOS DESPACHANTES, EXCETO ADUANEIROS, SERVIÇOS DE CARÁTER PRIVADO DE PREVENÇÃO DE INCÊNDIOS MANUTENÇÃO DE EXTINTORES DE INCÊNDIO; ADMINISTRAÇÃO DE CARTÕES DE DESCONTO, OUTRAS ATIVIDADES DE APOIO ÀS EMPRESAS NÃO ESPECIFICADAS ANTERIORMENTE.

Restrições Relativas ao Objetivo Social: EMPRESA HABILITADA PARA ATUAR SOMENTE NA ÁREA DA ENGENHARIA CIVIL E ENGENHARIA AMBIENTAL NO ÂMBITO DAS ATRIBUIÇÕES DE SEUS RESPONSÁVEIS TÉCNICOS.

Endereço Matriz: AVENIDA SAO RAIMUNDO, , 18-A, CENTRO, VARGEM GRANDE, MA, 65430000

Tipo de Registro: Registro Definitivo de Empresa

Data Inicial: 09/04/2007

Data Final: Indefinido

Registro Regional: 0000007752EMMA

Descrição

CERTIDÃO DE REGISTRO E QUITAÇÃO PESSOA JURÍDICA

Informações / Notas

- A capacidade técnico-profissional da empresa é comprovada pelo conjunto dos acervos técnicos dos profissionais constantes de seu quadro técnico.

- Esta certidão perderá a validade, caso ocorra qualquer alteração posterior dos elementos cadastrais nela contidos

Última Anuidade Paga

Ano: 2021 (2/2)

Autos de Infração

Nada consta

Responsáveis Técnicos





CERTIDÃO DE REGISTRO E QUITAÇÃO
PESSOA JURIDICA
 Lei Federal Nº 5194 de 24 de Dezembro de 1966

CREA-MA

Nº 853587/2021
Emissão: 01/09/2021
Validade: 28/02/2022
Chave: 32Z4x

Conselho Regional de Engenharia e Agronomia do Estado do Maranhão



Profissional: NICK MACKLEWRE DE SANTANA MENESES

Registro: 1116730049

CPF: 054.603.303-27

Data Início: 01/09/2021

Data Fim: Indefinido

Data Fim de Contrato: Indefinido

Títulos do Profissional:

ENGENHEIRO CIVIL

Atribuição: ART. 7 DA RESOLUÇÃO 218, DE 29/06/73, DO CONFEA.

Tipo de Responsabilidade: RESPONSÁVEL TÉCNICO

Profissional: TIAGO DE ALMEIDA GOMES SILVA

Registro: 1114074780

CPF: 943.659.032-68

Data Início: 06/09/2019

Data Fim: Indefinido

Data Fim de Contrato: Indefinido

Títulos do Profissional:

ENGENHEIRO AMBIENTAL

Atribuição: ART 2 DA RES 447 DE 22/09/2000, DO CONFEA.

ENGENHEIRO DE SEGURANÇA DO TRABALHO

Atribuição: Artigo 4º da Resolução 359/91

Tipo de Responsabilidade: RESPONSÁVEL TÉCNICO

Profissional: RUBEM JOSE AREIAS DA SILVA

Registro: 1503382990

CPF: 626.387.003-63

Data Início: 11/07/2016

Data Fim: Indefinido

Data Fim de Contrato: Indefinido

Títulos do Profissional:

ENGENHEIRO CIVIL

Atribuição: RES 218/73 CONFEA ART 07 E 25

Tipo de Responsabilidade: RESPONSÁVEL TÉCNICO





CERTIDÃO DE REGISTRO E QUITAÇÃO
PESSOA FÍSICA
Lei Federal Nº 5194 de 24 de Dezembro de 1966

CREA-MA

Nº 856182/2021
Emissão: 28/10/2021
Validade: 30/11/2021
Chave: WdC3Z

Conselho Regional de Engenharia e Agronomia do Estado do Maranhão

Tipo de Responsabilidade: RESPONSÁVEL TÉCNICO

Empresa: R HOUSE ENGENHARIA LTDA

Registro: 0005442648

CNPJ: 13.793.356/0001-71

Data Início: 06/05/2021

Data Fim: Indefinido

Data Fim de Contrato: Indefinido

Tipo de Responsabilidade: RESPONSÁVEL TÉCNICO

Empresa: ANTONIO ALVES DOS SANTOS NETO CONSTRUÇÕES LTDA

Registro: 0005433789

CNPJ: 36.739.349/0001-97

Data Início: 04/03/2021

Data Fim: Indefinido

Data Fim de Contrato: Indefinido

Tipo de Responsabilidade: RESPONSÁVEL TÉCNICO



FIS 411
PRO N 029/21
ASS

CONTRATO DE TRABALHO por Prazo Indeterminado

Pelo presente instrumento particular de contrato de trabalho por tempo indeterminado entre "COTRAL CONSTRUCOES E TRANSPORTES DO MARANHÃO LTDA EPP" CNPJ: 63.420.590/0001-21, com sede na Av São Raimundo, N 18 A, Centro, Vargem Grande, Estado do Maranhão, Cep 65.430-000. Adiante designado a empresa, neste ato representada pelo sr. PEDRO CUSTODIO DE OLIVEIRA FILHO, CPF 111.067.193-87, abaixo assinado; e o sr. Engenheiro Civil RUBEM JOSÉ AREIAS DA SILVA de nacionalidade, brasileiro, estado civil casado, residente na Rua 03, qd C, nº15, Conjunto do Ipês, Recanto dos Vinhais, São Luís-MA, adiante designado, fica justo e contratado o seguinte:

- a) O empregado trabalhará para a empresa na função de **responsável técnico de pessoa jurídica** obrigando-se assim a fazer o serviço de **Engenheiro Civil** bem como o que vier a ser objeto de cartas, avisos ou ordens, dentro da natureza do seu cargo e também o que dispensa especificações por estar naturalmente compreendido, subentendido ou relacionado ao seu cargo, não constituindo a indicação supra ou de adendos, qualquer limitação ou restrição, considerando-se falta grave a recusa por parte do empregado em executar qualquer um dos serviços referidos, mesmo que anteriormente não os tenha feito, mas que se entendam atinentes à função para a qual fica contratado;
- b) O empregado receberá pontualmente os seus salários, o mais tardar até o dia **05** útil subsequente ao período vencido, nos termos do § único do art. 459 da C. L. T. na base de **06 (seis) salários mínimos**.
- c) O seu horário será de **10 horas semanais**.
- d) A vigência deste contrato será pelo prazo **Indeterminado**.
- e) Findo esse prazo a empresa poderá despedir o empregado sem estar obrigada ao pagamento de qualquer indenização, nem a lhe dar aviso prévio; entretanto, caso seja dado, apenas para governo do empregado, não implicará no pagamento de indenização;
- f) Se durante a vigência do presente contrato o empregado der justo motivo para a dispensa poderá ser despedido sem pagamento de indenização nem aviso prévio;
- g) Se a empresa rescindir o contrato antes do prazo, sem motivo justo, pagará ao empregado nos termos do artigo 479 da C.L.T., e por metade, a remuneração a que teria direito o empregado até o fim do prazo; se a rescisão for da parte do empregado, nas mesmas condições fica obrigado a indenizar a empresa dos prejuízos que com esse ato lhe causar, nos termos do art. 480 da C.L.T.;

E, por terem assim justo e contratado, assinam o presente em duas vias, diante das testemunhas, a tudo presente.

São Luís/MA, 07 de junho de 2016.

~~_____~~
COTRAL CONSTRUCOES E TRANSPORTES DO MARANHÃO
LTDA EPP
PEDRO CUSTODIO DE OLIVEIRA FILHO
Sócio-Administrador
111.067.193-87

Rh
RUBEM JOSÉ AREIAS DA SILVA
CPF: 626.387.003-63
CREA/MA nº: 1503382990



Testemunhas:

CREA - MA 15033829905057410
ART nº 00015033829905057410
Processado em 11/07/16

CPF: _____

CPF: _____

412
009/2016

	CONFEA/CREA-MA Conselho Regional de Engenharia e Agronomia do Estado do Maranhão ART - Anotação de Responsabilidade Técnica - Lei Federal No 6496/77	No. ART 00015033829905057410
	ATENÇÃO: Verificar VALIDADE no link https://maranhao.crea-m.org.br/checkart , informando a carteira do profissional e o número desta ART.	

CONTRATADO			
1 - Título(s) do Profissional ENGENHEIRO CIVIL	2 - Nome do Profissional RUBEM JOSE AREIAS DA SILVA	3 - Carteira CREA 1503382990XXXX	
4 - Endereço de Correspondência RUA 03, QUADRA C, 15 CONJUNTO DO IPES	5 - Bairro RECANTO VINHAIS	6 - Cidade SAO LUIS	7 - UF MA
8 - CEP 65070490	9 - Telefone	10 - E-MAIL RUBEMAREIAS@IG.COM.BR	

11 - Empresa Contratada XX	12 - Registro no CREA XX		
13 - Endereço de Correspondência	14 - Bairro XXXXXXXXXXXXXXXXXXXXXXXXXXXXXXXXXXXX		
15 - Cidade XX	16 - UF XXXXXX	17 - CEP XXXXXXXXXXXXXX	18 - Telefone XXXXXXXXXXXXXXXXXXXXXXXXXXXXXXXXXXXX

CONTRATANTE			
19 - Contratante da Obra / Serviço COTRAL CONSTRUCOES E TRANSPORTES DO MARANHÃO LTDA - EPP		20 - CPF / CNPJ 63420590000121	
21 - Endereço de Correspondência AV SÃO RAIMUNDO, N 18 A		22 - Bairro CENTRO	
23 - Cidade VARGEM GRANDE	24 - UF MA	25 - CEP 65430000	25.1 - País
		26 - Telefone XXXXXXXXXX	



DADOS DA OBRA / SERVIÇO			
27 - Proprietário da Obra / Serviço COTRAL CONSTRUCOES E TRANSPORTES DO MARANHÃO LTDA - EPP		28 - CPF / CNPJ do Proprietário 63420590000121	
29 - Telefone XXXXXXXXXX			
30 - Endereço da Obra / Serviço AV SÃO RAIMUNDO, N 18 A		31 - Bairro CENTRO	32 - Cidade VARGEM GRANDE
33 - UF MA	34 - CEP 65430000		
35 - Tipo de ART (Cálculo: Tabela 0)	36 - Participação Técnica 1 - Individual	37 - Vinculada a ART	37.1 - Profissional da ART Vinculada (Carteira) XXXXXXXXXXXXXXXXXXXXXXXXXXXX

CLASSIFICAÇÃO DA ART					
ATIVIDADE TÉCNICA	NÍVEL	DESCRIÇÃO DO TRABALHO	QUANTIDADE	UNIDADE	
38 - 0-CARGO OU FUNCAO	6-DESEMPENHO DE CARGO OU FUNCAO	10101-VINCULO TECNICO COM A EMPRESA (DESEMPENHA CARGO/FUNCAO DENTRO DA EMPRESAS)	10,00	7-HORA/SEMANA	
39 - XX	XXXXXXXXXXXXXXXXXXXX	XX	XXXXXXXXXXXX	XXXXXXXXXXXXXXXXXXXXXXXXXXXXXXXXXXXX	
40 - XX	XXXXXXXXXXXXXXXXXXXX	XX	XXXXXXXXXXXX	XXXXXXXXXXXXXXXXXXXXXXXXXXXXXXXXXXXX	
41 - XX	XXXXXXXXXXXXXXXXXXXX	XX	XXXXXXXXXXXX	XXXXXXXXXXXXXXXXXXXXXXXXXXXXXXXXXXXX	
42 - XX	XXXXXXXXXXXXXXXXXXXX	XX	XXXXXXXXXXXX	XXXXXXXXXXXXXXXXXXXXXXXXXXXXXXXXXXXX	
43 - XX	XXXXXXXXXXXXXXXXXXXX	XX	XXXXXXXXXXXX	XXXXXXXXXXXXXXXXXXXXXXXXXXXXXXXXXXXX	

44 - RESUMO DO CONTRATO
 PRESTACAO DE SERVICOS TECNICOS NA CONDICAO DE RESPONSÁVEL TÉCNICO DE PESSOA JURIDICA.

45-Valor Obra/Serviço R\$ 0,00	45.1-Período da Obra/Serviço 07/07/2016 Até //	46-Entidade de Classe SEM INDICAÇÃO DE ENTIDADE DE CLASSE	47-Honorários R\$ 5.280,00	48-Taxa a Recolher R\$ 74,37
--	--	---	--------------------------------------	--

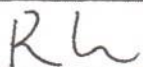
Acessibilidade: Declaro ciência das regras de acessibilidade previstas nas normas técnicas da ABNT, na legislação específica e no Decreto nº 5.296, de 02 de dezembro de 2004, quando aplicadas às atividades profissionais acima relacionadas.

Local e Data	Declaro como verdadeiras as informações acima	Declaro como verdadeiras as informações acima
São Luís, 08 de Julho de 2016	 RUBEM JOSE AREIAS DA SILVA CPF - 62638700363	 ASSINATURA DO CONTRATANTE

Este Documento anota perante o CREA-MA, para os efeitos legais, o contrato escrito ou verbal realizado entre as partes (Lei Federal 6.496/77)

Observações:

(1) Boleto Pagável em qualquer agência bancária, Internet ou Casas Lotéricas.
 (2) Uma via desta ART deverá permanecer no local da obra/serviço para fins de fiscalização.
 (3) Este documento somente terá validade mediante apresentação do comprovante de pagamento e validando-a através do link <https://maranhao.crea-m.org.br/checkart>, informando a carteira do profissional e o número da ART.
 (4) O Boleto Bancário referente a esta ART é **8201007520**

(5) ART é um importante instrumento de valorização profissional e fiscalização do exercício legal.
 (6) Ao encerrar as atividades e/ou contrato, informar a Baixa desta ART junto ao CREA-MA.

[1a via PROFISSIONAL] [2a via CONTRATANTE] [3a via OBRA/SERVIÇO] [4a via ORGAO PUBLICO]

CREA - MA
 ART nº **009/2016**
 Processado em **07/07/2016**



Fls 413
Proc 009/21
Ass [Signature]

REPÚBLICA FEDERATIVA DO BRASIL
MINISTÉRIO DAS CIDADES

11900791231267
DETRAN - MA Nº 014759701083
CERTIFICADO DE REGISTRO E LICENCIAMENTO DE VEÍCULO

VIA 01 DOU / RENAVAM 791231267 BALTBC EXERCÍCIO 2019

NOME
COTRAL CONST E TRANSP DO MA LTDA

CIT / CNPJ 63.420.590/0001-21 PLACA KEV5350

PLACA ANT / HP KEV5350 GO CLASS 98FXK82F12B079538

ESPECIE / TPV CAR/CAMINHAO/C. ABERTA COMBUSTIVEL DIESEL

MARCA / MODELO FORD/F12000 160 ANO FAB 2002 ANO MOD 2002

CAP / POT / CIL 007,40T/0162HP CATEGORIA PARTICU COR PREDOMINANTE VERMELHA

	COTA UNICA	VENC. COTA UNICA	VENC. COTAS
I	ISENTO PAG. IPVA26/03/19	1º 00000000	
V		2º 00000000	
A	01 0,00	3º 00000000	

PREMIO TARIFARIO (R\$) 12,58 ICF (R\$) 0,06 PREMIO TOTAL (R\$) 12,64 DATA DE PAGAMENTO 27/05/19

AF DOC/BCD NORDESTE DO BRASIL NÃO VALIDO PARA TRANSFERENCIA

VARGEM GRANDE (R\$) 30766410 DATA 31/05/2019

Larissa Abdalla Brito
Diretora Geral - Detran / MA

SEGURO OBRIGATORIO DE DANOS PESSOAIS CAUSADOS POR VEICULOS AUTOMOTORES DE VIA TERRESTRE, OU POR SUA CARGA, A PESSOAS TRANSPORTADAS OU NÃO - SEGURO DPVAT

MA Nº 014759701083 BILHETE DE SEGURO DPVAT

ESTE É O SEU BILHETE DO SEGURO DPVAT PARA MAIS INFORMAÇÕES, LEIA NO VERSO AS CONDIÇÕES GERAIS DE COBERTURA

www.seguradoralider.com.br
SAC DPVAT 0800 022 1204

EXERCÍCIO 2019 DATA EMISSÃO 31/05/2019
VIA 01 CIT / CNPJ 63.420.590/0001-21 PLACA KEV5350

RENAVAM 791231267 MARCA / MODELO FORD/F12000 160
ANO FAB 2002 CAL VZB 10 CHASSI 98FXK82F12B079538

PREMIO TARIFARIO		
PREMIO (R\$)	ALTERNATIVA (R\$)	CUSTO DO SEGURO (R\$)
5,65	0,63	6,28

CUSTO DO BILHETE (R\$)	ICF (R\$)	TOTAL DO SEGURO (R\$)
4,15	0,06	16,77

COTA UNICA PAGAMENTO PARCELADO DATA DE QUILACAO 27/05/19

SEGURADORA LÍDER - DPVAT
CNPJ 06.242.606/0001-04

0002768 DA 001 01957



[Handwritten signature]

9

Fis 414
 Proc N° 029/21
 Ass. Lda

REPÚBLICA FEDERATIVA DO BRASIL
 MINISTÉRIO DAS CIDADES

11800229242189
 DETRAN - MA Nº 014161646506
 CERTIFICADO DE REGISTRO E LICENCIAMENTO DE VEÍCULO

VIA 01 COD RENAVAM 229242189 R.N.T.R.C. EXERCÍCIO 2018

NOME
 COTRAL CONS E TRANSP DO MA LTDA

CPF / CNPJ 63.420.590/0001-21 PLACA NNF0148

PLACA ANT / UF V. NOVO MA CHASSI 9BM695302AB723795

ESPECIE TIPO CAR/CAMINHÃO/BASCULANTE COMBUSTIVEL DIESEL

MARCA / MODELO M. BENZ/L 1620 ANO FAB 2010 ANO MOD 2010

CAP / POT / cil 015,52T/0211HP CATEGORIA PARTICU COR PREDOMINANTE AMARELA

	COTA UNICA	VENC. COTA UNICA	VENC. / COTAS
I		23/03/18	1º 00000000
P			2º 00000000
V			3º 00000000
A	01	0,00	

PRÊMIO TARIFÁRIO (R\$) 43,33 ICF (R\$) 0,18 PRÊMIO TOTAL (R\$) 47,66 DATA DE PAGAMENTO 24/05/18

037987U0887380

AF DOCUMENTO DE TRANSFERÊNCIA DE PROPRIEDADE
 NÃO VÁLIDO PARA TRANSFERÊNCIA

VARGEM GRANDE DATA 07/06/2018

Luís e Abdalla Brito
 Diretores Geral - Detran / MA

SEGURO OBRIGATORIO DE DANOS PESSOAIS CAUSADOS POR VEICULOS
 AUTOMOTORES DE VIA TERRESTRE, OU POR SUA CARGA, A PESSOAS
 TRANSPORTADAS OU NÃO - SEGURO DPVAT

MA Nº 014161646506 BILHETE DE SEGURO DPVAT

ESTE É O SEU BILHETE DO SEGURO DPVAT
 PARA MAIS INFORMAÇÕES, LEIA NO VERSO
 AS CONDIÇÕES GERAIS DE COBERTURA

www.seguradoralider.com.br
 SAC DPVAT 0800 022 1204

EXERCÍCIO 2018 DATA EMISSÃO 07/06/2018
 VIA 01 CPF / CNPJ 63.420.590/0001-21 PLACA NNF0148

RENAVAM 229242189 MARCA / MODELO M. BENZ/L 1620
 ANO FAB 2010 DT. INSC 10 Nº CHASSI 9BM695302AB723795

PRÊMIO TARIFÁRIO

PNE (R\$)	DETRAN (R\$)	CUSTO DO SEGURO (R\$)
19,50	2,17	21,67

CUSTO DO BILHETE (R\$) 4,15 ICF (R\$) 0,18 TOTAL SEGURO (R\$) 47,66

PAGAMENTO COTA UNICA PARCELADO DATA DE QUITAÇÃO 24/05/18

SEGURADORA LÍDER - DPVAT
 CNPJ 09.348.608/0001-04

0001606 DA 001 00517



Handwritten signature in blue ink.

Handwritten signature in blue ink.

REPÚBLICA FEDERATIVA DO BRASIL
MINISTÉRIO DAS CIDADES

DETRAN - MA Nº 011617951182
CERTIFICADO DE REGISTRO E LICENCIAMENTO DE VEÍCULO

1 199920079 2015
PEDRO CUSTODIO DE O FILMO
XXXXXXXXXXXXXXXXXXXX
XXXXXXXXXXXXXXXXXXXX
XXXXXXXXXXXXXXXXXXXX

11106719387 NMZB172
PLACA INICIAL: NMZB172
93XGNK740ACA65251

ESP/CAMNHT/ABER/C.DUP DIESEL
MARCA/MODELO: MMZ/L200 4X4 BL
ANO/FAB: 2010 2010

001,08T/0121HP PARTIC BRANCA
CATEGORIA: 1ª
COR PREC. ABASTE: 1ª

1.270,03 02/03/15
VALOR DO VEÍCULO: 105,81
VALOR DO IPTU: 0,42
VALOR DO IPI: 110,38

MOTOR: 4D56CN2095
SR: /SERV. DE REG. DE PROP. DOMINIO
Chefe da Delegacia de Registro de Veículos
Chibéria Maia MA

NINA RODRIGUES-MA 27/08/15

DENTRRN

CONTRRN

REPÚBLICA FEDERATIVA DO BRASIL
MINISTÉRIO DA INFRAESTRUTURA

DETRAN - MA Nº 015605612291
CERTIFICADO DE REGISTRO DE VEÍCULO

1 00174090609
PEDRO CUSTODIO DE OLIVEIRA FILHO
RUA MANOEL VICENTE N200
CENTRO
65450000 NINA RODRIGUES - MA

11106719387 NMV4J74
FRANCISCO IRINEU CARMEIRO

NMVAJ74 MA 8AJFR22GXA4539496
ESP/CAMNHT/ABER/C.DUP DIESEL

I/TOYOTA HILUX CD4X4 2009 2010
001,00T/0102HP PARTIC PRATA

MOTOR: 2KD7851344
SR: /SEM RESERVA DE DOMINIO
ERENCIA
GUARDO EM LOCAL SECURADO
Márcia Botelho Souza
Chefe de Delegacia de Registro de Veículos
Chibéria Maia MA

NINA RODRIGUES-MA 17/12/20

DENTRRN

CONTRRN

[Handwritten signature]

415
02/09/20
[Handwritten initials]

REPÚBLICA FEDERATIVA DO BRASIL
MINISTÉRIO DAS CIDADES

11400151665583 Nº 9517739376
DETRAN - MA CERTIFICADO DE REGISTRO E LICENCIAMENTO DE VEÍCULO

1 151665583 2014

PEDRO CUSTODIO DE OLIVEIRA FILHO

111.067.193-87 HPT045B

HPT045B MA 20071R REM

CAR/REBOQUE/PRANCHA

REB/RISSELI 1781 1781

035, 00T/ AMARELA

I ISENTO PAG. 117/03/14 1*00000000
V FAVELA/PVA 2*00000000
A 01 3*00000000

286.75 GUARÁ OBRIGATORIO 09/05/14

S/R DOC/SEM RESERVA DE DOMÍNIO
NÃO VÁLIDO PARA TRANSFERÊNCIA

SAO LUIS-MA 12/05/2014

Handwritten signature
Autoridade Certificadora do Detran
Sistema Estadual - Detran/MA

DETRAN

CONTRAN

REPÚBLICA FEDERATIVA DO BRASIL
MINISTÉRIO DAS CIDADES

115001400693173 Nº 011219842111
DETRAN - MA CERTIFICADO DE REGISTRO E LICENCIAMENTO DE VEÍCULO

1 140693173 2015

PEDRO CUSTODIO DE OLIVEIRA FILHO

111.067.193-87 JTM6425

JTM6425 PA 20VH0A1A00E609750

TR/CAM TRATOR/ DIESEL

VOLEVO/NIQ 1986 1986

000, 00T/0275HP BRANCA

I ISENTO PAG. 113/03/15 1*00000000
V FAVELA/PVA 2*00000000
A 01 3*00000000

105, SEGURO OBRIGATORIO 08/15

S/R DOC/SEM RESERVA DE DOMÍNIO
NÃO VÁLIDO PARA TRANSFERÊNCIA

SAO LUIS-MA 18/08/2015

Handwritten signature
Autoridade Certificadora do Detran
Sistema Estadual - Detran/MA

DETRAN

CONTRAN

Fis 416
Proc N 029/21
Ass *Handwritten initials*

Large handwritten signature

REPUBLICA FEDERATIVA DO BRASIL
MINISTERIO DAS CIDADES

DETRAN - MA Nº 011542721916
 CERTIFICADO DE REGISTRO DE VEICULO

1 276837668
 PEDRO CUSTODIO DE OLIVEIRA FILHO
 RUA MANOEL VICENTE 200
 CENTRO
 65450000 NINA RODRIGUES - MA
 11106719387

DEVEL LOC E COM DE VEICULO LTDA
 90M69338888763128
 DIESEL
 2010/2011
 BRANCA

MOTOR: 902938U0919543
 SEM RESE ENQUILDE DOMINIO
 DOCUMENTO VALIDO PARA TRANSFERENCIA
 Eney Cella S da Ponte
 Chefe de 1ª Cretiran de
 Chapadonha MA

NINA RODRIGUES MA 08/05/15

Fls 417
 Proc N 029/12
 Ass

REPUBLICA FEDERATIVA DO BRASIL
MINISTERIO DAS CIDADES

DETRAN - MA Nº 011542846576
 CERTIFICADO DE REGISTRO DE VEICULO

1 395026577
 PEDRO CUSTODIO DE OLIVEIRA FILHO
 RUA MANOEL VICENTE 200
 CENTRO
 65450000 NINA RODRIGUES - MA
 11106719387

EDILSON DE MENEZES FRAGA
 34542012258471
 DIESEL
 1973/1975
 LARANJA

MOTOR: UM5234491210366398
 SEM RESE ENQUILDE DOMINIO
 DOCUMENTO VALIDO PARA TRANSFERENCIA
 Eney Cella S da Ponte
 Chefe de 1ª Cretiran de
 Chapadonha MA

NINA RODRIGUES MA 09/06/15

Fis 418
 Pide Nº 029/21
 Ass *[Signature]*

REPÚBLICA FEDERATIVA DO BRASIL
MINISTÉRIO DAS CIDADES

DENATRAN

DETRAN - MA Nº **014067039162**
 CERTIFICADO DE REGISTRO E LICENCIAMENTO DE VEICULO

VIA COC BENEF. MA RENTR. EXERCÍCIO
1 00663614945 2018

NOME
PEDRO CUSTODIO DE OLIVEIRA FILHO

OPÇÃO PLACA
11106719387 KGF8040

PLACA ANT. SBT
KGF8040MA SBM386364T8092260

SÉRIAS ESPEC. TIPO COMBUSTÍVEL
3EIXOS CAR/GRMINHAO/TANQUE DIESEL

MARCA/MODELO ANO FAB. ANO MOD.
M. BENZ/L 231S 1996 1996

CAPACIDADE CATEGORIA CON. PREC. OBRIGANTE
03000L/0184 HP PARTIC BRANCA

	COTA ÚNICA	VENC. COTA ÚNICA	VENC. COTAS
I	617,23	27/03/18	1ª
P			
V			2ª
A		ISENTO IPVA	3ª

PREMIO TARIFFA 08% ICV 08% ITRENTAL TOTAL 08% DATA DE PAGAMENTO
43,33 0,18 47,66 22/05/18

SEGURO OBRIGATORIO

ORIGINAÇÃO
 MOTOR: 37694510304807 OF **Eney Célia S. da Ponte**
 S/P / SEM RESERVA DE DOMÍNIO
NAO VALIDO PARA Chefe da 6ª Ciretran de Chapadinha - MA

LOCAL DATA
NINA RODRIGUES-MA 06/09/18

CONTRAN

[Handwritten signature]

Fls 419
Proc Nº 029/21
Ass. CA

RECIBO DE COMPRA E VENDA
IDENTIFICAÇÃO DAS PARTES VENDEDOR E COMPRADOR

VENDEDOR- DACTA CONSTRUÇÕES LTDA

C.N.P.J Nº 04.445.429/0001-43 END.PRAÇA - PALMERIO CANTANHEDE, N 15 , BAIRRO: SÃO SEBASTIÃO CIDADE CODÓ-MA.

COMPRADOR- COTRAL CONSTRUÇÕES E TRANSPORTES DO MARANHÃO LTDA.

C.N.P.J Nº 63.420.590/0001-21 END. AV. SÃO RAIMUNDO, Nº18A, BAIRRO CENTRO, CIDADE DE VARGEM GRANDE-MA.

As partes acima identificadas têm, entre si, justo e acertado o presente recibo de Venda e Compra (1), que se regerá pelas cláusulas seguintes e pelas condições de preço, forma e termo de pagamento descritas no presente.

OBJETO

Cláusula 1ª. O objeto do presente instrumento é a Compra de MOTONIVELADORA CASE MODELO 845, ANO DE FABRICAÇÃO 2002/2003 SERIE: HBZ020031- TRANSMEISSÃO SERIE: 221682000233.

DA DESCRIÇÃO DA MÁQUINA

Cláusula 2ª . A moto niveladora case Modelo 845 ano 2002/2003 o objetivo desse contrato foi vendida em seu pleno funcionamento com instalações elétricas e hidráulicas em perfeito funcionamento, com a pintura em bom estado.

DO VALOR DO PAGAMENTO

Cláusula 3ª. O comprador COTRAL CONSTRUÇÕES E TRANSPORTES DO MARANHÃO LTDA, pagou a quantia de R\$: 150.000,00 (cento e cinquenta mil reais), referente a Moto niveladora case modelo 845, ano 2002/2003.



CODÓ-MA, 11 DE DEZEMBRO DE 2013

DACTA CONSTRUÇÕES LTDA -VENDEDOR.
C.N.P.J Nº 04.445.429/0001-43.

COTRAL CONSTRUÇÕES E TRANSP. DO MARANHÃO LTDA- COMPRADOR.
C.N.P.J Nº -63.420.590/0001-21



Cartório do 1º Oficial - Serviço Notarial 1º Oficial de Notas
Assessoria de Contas - Rua Manoel de Medeiros, 100 - Centro - São José do Maranhão - MA - CEP: 65.000-000
Fone: (98) 3321-1000
E-mail: cartorio1@tjma.jus.br
Reconhecimento de Firma
Assinado em: 11 de Dezembro de 2013
Assinado por: Ricardo F. Ribeiro
Assinado em: 11 de Dezembro de 2013
Assinado por: [Assinatura]

Fis 400
029/21
R

RECIBO DE COMPRA E VENDA

IDENTIFICAÇÃO DAS PARTES VENDEDOR E COMPRADOR

VENDEDOR - EMPRESA EBES ENGENHARIA LTDA
C.N.P.J Nº. 02.277.320/0001-19, **COM SEDE NA** AV. COLARES MOREIRA Nº 07 , QUADRA 28 EDIFÍCIO - VINÍCIUS DE MORAIS **BAIRRO:** JARDIM RENASCENÇA II **CEP** 65075-441, **CIDADE:** SÃO LUÍS - MA.

COMPRADOR: DACTA CONSTRUÇÕES LTDA
CNPJ Nº. 04.445.429/0001- 43 **END. PRAÇA** - PALMERIO CANTANHEDE , Nº15 **BAIRRO:** SÃO SEBASTIÃO **CIDADE** CODÓ - MA

As partes acima identificadas têm, entre si, justo e acertado o presente recibo de Venda e Compra (1), que se regerá pelas cláusulas seguintes e pelas condições de preço, forma e termo de pagamento descritas no presente.

OBJETO

Cláusula 1ª. O objeto do presente instrumento é a Compra de **MOTONIVELADORA CASE MODELO 845, ANO DE FABRICAÇÃO 2002/2003 SERIE: HBZ020031 - TRANSMISSÃO SERIE: 221682000233 / OBS: DADOS DE QUITAÇÃO DO CONTRATO DA COMPRA PELO BANCO CNH CAPITAL S/A, NOTA FISCAL ORIGINAL E REGISTRO DE GARANTIA ESTÃO EM ANEXO.**

DA DESCRIÇÃO DA MAQUINA

Cláusula 2ª. O mesmo objeto deste contrato foi entregue nas condições descritas mediante a uma vistoria previa do Sr. Marcelo Cunha de Sousa que esta respondendo pela Empresa DACTA CONSTRUÇÕES LTDA com instalações elétricas e hidráulicas em perfeito funcionamento, com a pintura em bom estado.

Cláusula 3ª. A Moto Niveladora Case Modelo 845 ano 2002/2003 objetivo desse contrato foi vendida em seu pleno funcionamento e entregue mediante a quitação total desse recibo onde consta a quitação em 28/11/2011 em anexo.

DO VALOR PAGO

Cláusula 6ª. O Comprador DACTA CONSTRUÇÕES LTDA, pagou a quantia de **R\$ 180.000,00** (Cento e Oitenta Mil Reais), acrescida de 5 % deste total referente a comissão que foi paga ao Sr. Marcelo Cunha de Sousa CPF. 845.865.323-00, referentes aos serviços prestados e acessória na compra da Moto Niveladora Case modelo 845.

- A Edes Engenharia Ltda recebeu da empresa DACTA CONSTRUÇÕES LTDA a quantia de R\$ 180.000,00 (Cento e Oitenta Mil Reais) , servindo o comprovante de deposito e recibo anexado em nome Sr. Marcelo Cunha de Sousa .
- A Comissão de 5% do valor foi paga, dando pó esse recibo a devida quitação total do mesmo.

São Luís - MA dia 11 de Agosto de 2013
Comprovante em recibo anexo.
EBES ENGENHARIA LTDA - VENDEDOR
C.N.P.J Nº. 02.277.320/0001-19

Marcelo Cunha de Sousa
MARCELO CUNHA DE SOUSA
CPF:845.865.323-00

DACTA CONSTRUÇÕES LTDA - COMPRADOR
CNPJ Nº. 04.445.429/0001- 43

reconhecido em
Marcelo Cunha de Sousa

12 08 13
[Signature]
LUMIAR
de Araruama



[Large handwritten signature]

Fis
 421
 029/21
 CR



RECIBO

R\$180.000,00

RECEBEMOS DO SR. MARCELO CUNHA DE SOUSA, O VALOR ACIMA DISCRIMINADO REFERENTE A VENDA DE UMA MOTONIVELADORA, CONFORME DEMONSTRAÇÃO ABAIXO O QUAL DAMOS PLENA E TOTAL QUITAÇÃO

DESCRIÇÃO	MARCA	MODELO	ANO	SÉRIE	VALOR
MOTONIVELADORA	CASE	545C	2.003	HBZ020031	180.000,00
TOTAIS					180.000,00

[Handwritten signature]
 Antonio Gomes Soares Neto
 Diretor Administrativo

EBES ENGENHARIA LTDA.

CNPJ: 02.277.320/0001-19

INSC. ESTADUAL: 121.608.87-5

12 09 13
[Handwritten signature]
 2ª Seção de Moq. do Ibrama
 Avenida de Jesus Duques de Araxá
 02.551.53-02
 E-mail: *[illegible]*

SÃO PAULO 28/11/11

INSTRUMENTO DE QUITAÇÃO

Fls 422
Proc Nº 029/21
Ass. [Signature]

NOME.....: EBES ENGENHARIA LTDA
CNPJ/CPF...: 02.277.320/0001-19
CONTRATO.: 2002013783
EMISSAO....: 14/07/2003

BENS :

Modelo : MOTONIVELADORA 845
N° Série : CHASSI HBZ020031

Pelo presente Instrumento de quitação , o BANCO CNH CAPITAL S/A, com sede na cidade de Curitiba , Estado do Paraná , na Avenida Juscelino Kubistcheck de Oliveira , nº 11.825 , inscrito no C. N. P. J. / M. F. Sob nº 02.992.446/0001-75, vem dar plena e geral quitação de todas as obrigações assumidas pelo financiado acima qualificado , no Contrato de Abertura de Crédito Fixo com Garantia Real , discriminado em epígrafe, ficando o mesmo, exonerado de quaisquer obrigações decorrentes do referido Contrato.

Curitiba, 24 de Novembro de 2005



BANCO CNH CAPITAL S/A.
Elenson Cesar Seffrin
PROCURADOR
CPF 478 818 879-15

[Signature]
Antonio C. T. Nascimento
PROCURADOR
CPF 803 408 387-49

Banco CNH Capital S/A
AV. Juscelino K. de Oliveira, 11.825, parte,
CIC - Curitiba - PR - Brasil
Zip Code 81450-903
Phone: 55 41 2107-7030
Fac-simile: 55 41 2107-7382



TABELIONATO MACEDO
12º OFÍCIO DE NOTAS
ANDRÉA DA COSTA MALCOSO
R. XV de Novembro, 1037 - Fone/Fax (41) 224-4308
CURITIBA - PR - CEP 80038-080 - COMARCA DA CAPITAL

Reconheço por semelhança a(s) firma(s) de:
ELENSON CESAR SEFFRIN
ANTONIO CARLOS TRINDADE DO NASCIMENTO

do que dou fé.
Em testemunho da verdade.
Curitiba (PR), 28 de novembro de 2005.
Ana Paula Macedo Profa

Selo para Reconhecimento
TABELIONATO DE NOTAS
BJW22548

[Large handwritten signature]

423
Proc Nº 029/10
8



CNH LATIN AMERICA LTDA
AV GENERAL DAVID SARNOFF 2237, 2237
AV GENERAL DAVID SARNOFF 2237 - CONTAGEM - MG
CEP: 32210900

DANFE
DOCUMENTO AUXILIAR
DA
NOTA FISCAL
ELETRÔNICA

0 - ENTRADA 1
1 - SAÍDA 1

Nº. 66889
SÉRIE: 3
FOLHA 1 / 1

CHAVE DE ACESSO
13110 0960 8506 1700 0128 5500 3000 0668 8900 0000 0000

Consulta de autenticidade no portal nacional de NF-e
www.nfe.fazenda.gov.br/portal
ou no site da Sefaz Autorizadora

NATUREZA DA OPERAÇÃO: VENDA PROD ESTABELECIMENTO
INSCRIÇÃO ESTADUAL: 1862724480085
INSC. EST. SUFRV.:
DADOS DA NFE: 131100194858239 17/09/2010 14:35:33
CNPJ: 60.850.617/0001-28

DESTINATÁRIO/REMETENTE
NOME / RAZÃO SOCIAL: 131267 - COTRAL CONST E TRANS DO MARANHÃO
ENDEREÇO: AV SAO RAIMUNDO NR 18 A, S/N - 0
ENCLÍPIO: VARGEM GRANDE

BAIRRO / DISTRITO: CENTRO
UF: MA
CEP: 65430-000
INSCRIÇÃO ESTADUAL: 122351428

CNPJ / CPF: 63.420.590/0001-21
DATA DA EMISSÃO: 17-09-2010

CÁLCULO DO IMPOSTO		BASE DE CÁLCULO DO ICMS SUBSTITUIÇÃO		VALOR DO ICMS SUBSTITUIÇÃO	VALOR TOTAL DOS PRODUTOS
BASE DE CÁLCULO DO ICMS	340.000,00	VALOR DO ICMS	40.800,00	0,00	340.000,00
VALOR DO FRETE	0,00	DESCONTO	0,00	VALOR DO IPI	0,00
VALOR DO SEGURO	0,00	OUTRAS DESPESAS ACESSÓRIAS	0,00	VALOR TOTAL DA NOTA	340.000,00

TRANSPORTADOR / VOLUMES TRANSPORTADOS

NOME / RAZÃO SOCIAL: 3
ENDEREÇO: VARGEM GRANDE
MUNICÍPIO: VARGEM GRANDE

FRETE POR CONTA: 1 - DESTINATÁRIO
CODIGO ANTT: 1
PLACA DO VEÍCULO: 11180
UF: MA
CNPJ / CPF: 60.850.617/0001-28

QUANTIDADE	ESPECIE	MARCA	NUMERAÇÃO	PESO BRUTO	PESO LÍQUIDO
3	VOL			10.343,000	10.343,000

QTD.	PROD.	DESCRIÇÃO DO PRODUTO / SERVIÇOS	NCM/SN	CFOP	UN	QTD.	V. UNIT	V. TOTAL	BC ICMS	V. ICMS	V. IPI	IMP
1	0808	FX W208 Pa Carregadeira, Modelo: W208, Placura, Castanho, Combustível: Diesel, Marca: Da de CHASSIS MAE15463 N101 MOTOR 36223144	84296199	003	4111	UN	342.000,00	342.000,00	340.000,00	40.800,00		12,00

SECRETARIA DA FAZENDA DO ESTADO DO TOCANTINS
27 910 000014
JOSE CALAZENCIO SANTANA JUNIOR
Matr. 693928-7
CARIMBO CONTROLADO ELETRONICAMENTE
28/09/10
Equipe J. Carlos
Reservado ao Fisco

DADOS ADICIONAIS

INFORMAÇÕES COMPLEMENTARES:
Nr Contrato:
Condição: Cond de pagamento negociada
Mot.Ordem: CDC
0201347883 0091453798 0080310445 CNM708 9401 14-33-25

CONDICÃO DE P
AGUMENTO 30.000 - RECURSOS PRÓPRIOS 10.000 - OPERAÇÃO FINANCIADA PELO
BANCO DO NORDESTE DO BRASIL S/A COMPO RNE CONTRATO N101 - FIRMADO EM
28/09/10 ALIENACAO FIDUCIARIA A FAVOR DE BANCO DO NORDESTE DO BRASIL
S/A/NRM/. IPI EM ACORDO COM O DECRETO 5448/05 ICMS DE ATIVIDADE COM O AN
7.42, INCISO II, ALÍNEA A1, DECRETO 43082/02 - SICMS/MS.

SECRETARIA DA FAZENDA DO ESTADO DO TOCANTINS
27 910 000014
JOSE CALAZENCIO SANTANA JUNIOR
Matr. 693928-7
CARIMBO CONTROLADO ELETRONICAMENTE
20/09/10 16:40

CNT 03 LUIS CARLOS 729 0009618 20/09/10 16:40

RECIBO DE COMPRA E VENDA

IDENTIFICAÇÃO DAS PARTES VENDEDOR E COMPRADOR

FIS 424
PROJ 029/21
ASS. JB

VENDEDOR: CONSTRUTORA HN LTDA
CNPJ: 02.092.012/0001-19 COM SEDE RD BR 222, Nº11 CENTRO, VARGEM GRANDE
CEP: 65.450-000 CIDADE: VARGEM GRANDE -MA

COMPRADOR : COTRAL CONSTRUÇÃO CONSTRUÇÕES E TRANSPORTES DO MARANHÃO LTDA
CNPJ: 63.420.590/0001-21 COM SEDE NA AV SÃO RAIMUNDO Nº 18 A CENTRO, VARGEM GRANDE MA
CEP: 65.430-000 CIDADE: VARGEM GRANDE – MA

As partes acima identificadas têm, entre si, justas e acertadas o presente recibo de VENDA e COMPRA (1), que se regerá pelas cláusulas seguintes e pelas condições de preço forma e termo de pagamento descritas no presente.

OBJETO: Cláusula 1ª. O objeto do presente instrumento é a Compra de uma Escavadeira Hidráulica marca New Holland, modelo E215 B LC, de fabricação nacional, combustível diesel, cor amarelo, chassi HBZN215BEEAA01482.

Cláusula 2ª. O mesmo objeto deste contrato foi entregue nas condições descritas mediante a uma vistoria prévia do Sr Pedro Custodio de Oliveira Filho, que responde legalmente pela Empresa COTRAL CONSTRUÇÕES E TRANSPORTES DO MARANHÃO LTDA , com instalações elétricas e hidráulicas em perfeito funcionamento , com pintura em excelente estado.

Cláusula 3ª. A escavadeira hidráulica, objeto desse contrato foi vendida em seu pleno funcionamento e entregue mediante a quitação total desse recibo onde consta a quitação em 20/09/2016.

DO VALOR PAGO

Cláusula 4ª . O comprador COTRAL CONSTRUÇÕES E TRANSPORTES DO MARANHÃO LTDA, pagou a quantia R\$ 209.000,00 (duzentos e nove mil reais), referente a Escavadeira Hidráulica modelo E215 B LC, marca New Holland.

Vargem Grande, 20 de setembro 2016

Construtora HN LTDA – VENDEDOR

CNPJ: 02.092.012/0001-19

Juliana Cássia Costa de Oliveira

CPF: 035.217.723-30

COTRAL CONSTRUÇÕES E TRANSPORTES DO MARANHÃO LTDA

LTDA - COMPRADOR

CNPJ:63.420.590/0001-21

Pedro Custodio de Oliveira Filho

CPF: 11.067.193-87

Original

Original



RECONHEÇO A (S) FIRMA (S)
Juliana Cássia Costa de Oliveira
Pedro Custodio de Oliveira Filho
02 09 2016
Cledimar Penha Bezerra
Tabeliã Substituta

REGISTRO DE TÍTULOS DOCUMENTOS E OUTROS
certifico e dou fé que presente documento
título) foi registrado hoje sob o nº 2.52
de 245, Livro 8 - 54
Registro De Títulos Documentos E Outros
Rodrigues-MACI
Cledimar Penha Bezerra
Tabeliã Substituta

Fls 425
Proc Nº 029/2
Ass

RECIBO

R\$ 209.000,00

RECEBEMOS DA EMPRESA COTRAL CONSTRUÇÕES E TRANSPORTES DO MARANHÃO LTDA, O VALOR ACIMA DISCRIMINADO REFERENTE A VENDA DE UMA ESCAVADEIRA HIDRÁULICA, CONFORME DEMONSTRAÇÃO ABAIXO O QUAL DAMOS PLENA E TOTAL QUITAÇÃO.

DESCRIMINAÇÃO	MARCA	MODELO	ANO	SÉRIE	VALOR R\$
ESCAVADEIRA HIDRÁULICA	NEW HOLLAND	E215 B LC	2014	HBZN215BEEAA01482	209.000,00
TOTAIS					209.000,00

Ofício Único

Juliana Cassia Costa de Oliveira

JULIANA CÁSSIA COSTA DE OLIVEIRA
SÓCIO ADMINISTRADOR
CONSTRUTORA H N LTDA
CNPJ: 02.092.012/0001-19

TJMA/FE RJ
Serventia Extrajudicial
251

RECONHEÇO A(S) FIRMA(S)



RODRIGUES-MA 02/08/2016
TESTE DA VERDADE
Cleudimar Penha Bezerra

VARGEM GRANDE - MA, 20/09/2016

Talão Substituta

RECEBEMOS DE BAMAQ SA BANDEIRANTES MAQUINAS EQUIPAMENTOS OS PRODUTOS CONSTANTES DA NOTA FISCAL ELETRONICA INDICADA AO LADO

NF-e 1926
Proc N° 029/21
Ass. LSA

DATA DE RECEBIMENTO IDENTIFICACAO E ASSINATURA DO RECEBEDOR

N° 1284



BAMAQ SA BANDEIRANTES MAQUINAS EQUIPAMENTOS

AVENIDA ENGENHEIRO EMILIANO MACIEIRA, 196 A ROD BR 135 KM MARACANA - SAO LUIS - MA

CEP 65095-602
(098) 2107-0330 / 2107-0330
posvendas@bamaq.com.br

DANFE DOCUMENTO AUXILIAR DA NOTA FISCAL ELETRONICA

0 - ENTRADA 1
1 - SAIDA
No 1284

FOLHA 1 de 1



CHAVE DE ACESSO

2114 0618 2099 6500 1479 5500 0000 0012 8417 0354 7512

Consulta de autenticidade no portal nacional da NF-e www.nfe.fazenda.gov.br/portal ou no site da Sefaz Autorizadora.

PROTOCOLO DE AUTORIZACAO

421140011820912 23/06/2014 10:45

CNPJ 18.209.965/0014-79

NATURZA DA OPERACAO VENDA MERCADORIA ADQ.REC.TERC

INSCRICAO ESTADUAL 12386759-2

INSC. ESTADUAL DO SUBST. TRIBUTADO

CNPJ

DESTINATARIO / REMETENTE CONSTRUTORA H N LTDA

CONSTRUTORA H N LTDA

CPF/CNPJ

02.092.012/0001-19

DATA DA EMISSAO

23/06/2014

ENDRECO

RODOVIA BR 222 11

BARRIO / DISTRITO

CENTRO

CEP

65430-000

DATA DA ENTRADA / SAIDA

23/06/2014

MUNICIPIO

VARGEM GRANDE

FONE/FAX

(98)3465-1065

UF

MA

INSCRICAO ESTADUAL

122312155

HORA DE SAIDA

NATURA / DUPLICATA

CALCULO DO IMPOSTO

BASE DE CALCULO DO ICMS	VALOR DO ICMS	BASE DE CALCULO DO ICMS SUBSTITUICAO	VALOR ICMS SUBSTITUICAO	VALOR TOTAL DOS PRODUTOS
307.059,10	52.200,05	0,00	0,00	335.000,00
VALOR DO FRETE	VALOR DO SEGURO	DESCONTO	OUTRAS DESPESAS ACESSORIAS	VALOR APROXIMADO IMPOSTOS
0,00	0,00	0,00	0,00	114.535,50
				VALOR TOTAL DA NOTA
				435.000,00

TRANSPORTADOR / VOLUMES TRANSPORTADOS

RAZAO SOCIAL	FRATE POR CONTA	COODIGO ANTT	PLACA DO VEICULO	UF	CNPJ/CPF
O PROPRIO	3 - Terceira				
ENDRECO	MUNICIPIO	UF	INSCRICAO ESTADUAL		
QUANTIDADE	ESPECIE	MARCA	NUMERACAO	PESO BRUTO	PESO LIQUIDO
0				0	23.834,000
					23.834,000

DADOS DOS PRODUTOS / SERVICOS

COD. PRODUTO	DESCRICAO DO PRODUTO / SERVICOS	NCM/SH	CEP	CICP	UNID	QTD	V. UNITARIO	V. TOTAL	B.CALC. ICMS	V. ICMS	VALOR IPI	VALOR APROXIMADO IMPOSTOS	ALICUOTAS ICMS IPI
	ESCAVADEIRA HIDRAULICA MARCA NEW HOLLAND, MODELO E213 B.LC NOVA DE FABRICA, DE FABRICACAO NACIONAL, COMBUSTIVEL DIESEL, COB. AMARELO CLASSIFICACAO FISCAL 8429219, CHASSIS: H02N2150EEA08142 MOTOR: 8133551 CODIGO FINAME 249118-6	8429219	020	5102	UN	1,00	435.000,00	435.000,00	307.059,10	52.200,05	0,00	114.535,50	11,00 2,00

CALCULO DO ISSQN

INSCRICAO MUNICIPAL 00082482008	VALOR TOTAL DOS SERVICOS 0,00	BASE DE CALCULO DO ISSQN 0,00	VALOR DO ISSQN 0,00
---------------------------------	-------------------------------	-------------------------------	---------------------

DADOS ADICIONAIS

INFORMACOES COMPLEMENTARES

1 - A VISTA - DUPLICATA
CND
Nº 3074 VENDEDOR: 20 - ADM/REGISTRACAO - COD. CLIENTE: 20931200111
VAL. APROX. TRIBUTOS R\$ 114.535,50 (114.535,50) PORTE: 12PT
ICMS ALIQUOTA CONFORME DOC. 13% (13%) (13%) E ART. 33, PARAG. 2 ALINHA "F" RESOLUCAO CONDICOES DE PAGAMENTO R\$ 211,50 (R\$ 211,50) PARCELAS 211,50 (R\$ 211,50) (211,50) COM CONTRATO DE RESERVA DE DOMINIO A FAVOR DA BAMAQ SA, SENDO 20% A VISTA E 80% EM 12 PARCELAS FIXAS DE R\$ 84,375 (R\$ 84,375) CADA UMA, COM VENCIMENTOS PARA 23/06/2014, 23/07/2014 E 23/08/2014, C/ISSQN: H02N2150EEA08142

Nota Fiscal 11/31/14

RESERVADO AO FISCO

07 extra

RECIBO DE COMPRA E VENDA

IDENTIFICAÇÃO DAS PARTES VENDEDOR E COMPRADOR

Fis 427
Proc Nº 020/21
Ass

VENDEDOR: CONSTRUTORA HN LTDA

CNPJ: 02.092.012/0001-19 COM SEDE RUA MANOEL VICENTE, 200, CENTRO, NINA RODRIGUES

CEP: 65.450-000 CIDADE: NINA RODRIGUES -MA

COMPRADOR : COTRAL CONSTRUÇÃO CONSTRUÇÕES E TRANSPORTES DO MARANHÃO LTDA

CNPJ: 63.420.590/0001-21 COM SEDE NA AV SÃO RAIMUNDO Nº 18 A CENTRO, VARGEM GRANDE MA

CEP: 65.430-000 CIDADE: VARGEM GRANDE - MA

As partes acima identificadas têm, entre si, justas e acertadas o presente recibo de VENDA e COMPRA (1), que se regerá pelas cláusulas seguintes e pelas condições de preço forma e termo de pagamento descritas no presente.

OBJETO: Cláusula 1ª. O objeto do presente instrumento é a Compra de uma Escavadeira Hidráulica marca New Holland, modelo E215 B LC, de fabricação nacional,combustível diesel,cor amarelo, chassi HBZN215BLEAA01611.

Cláusula 2ª. O mesmo objeto deste contrato foi entregue nas condições descritas mediante a uma vistoria prévia do Sr Pedro Custodio de Oliveira Filho, que responde legalmente pela Empresa COTRAL CONSTRUÇÕES E TRANSPORTES DO MARANHÃO LTDA , com instalações elétricas e hidráulicas em perfeito funcionamento , com pintura em excelente estado.

Cláusula 3ª. A escavadeira hidráulica, objeto desse contrato foi vendida em seu pleno funcionamento e entregue mediante a quitação total desse recibo onde consta a quitação em 10/01/2018.

DO VALOR PAGO

Cláusula 4ª . O comprador COTRAL CONSTRUÇÕES E TRANSPORTES DO MARANHÃO LTDA, pagou a quantia R\$ 198.000,00 (Cento e noventa e oito mil reais), referente a Escavadeira Hidráulica modelo E215 B LC, marca New Holland.

Nina Rodrigues, 10 de Janeiro 2018

Construtora HN LTDA – VENDEDOR

CNPJ: 02.092.012/0001-19

Juliana Cássia Costa de Oliveira

CPF: 035.217.723-30

COTRAL CONSTRUÇÕES E TRANSPORTES DO MARANHÃO LTDA

LTDA - COMPRADOR

CNPJ:63.420.590/0001-21

Pedro Custodio de Oliveira Filho

CPF: 11.067.193-87

OFICIO UNICO

OFICIO UNICO

TJMA / EER - Serventia

RECONHEÇO A (S) FIRMA (S)

000000784830

000000784830

MA RODRIGUES-MA

TESTE DA VERDADE

Cleidimar Penha Bezerra

Tabeliã Substituta

USO GERAL

000029321440

REGISTRO DE TITULOS DOCUMENTOS E OUTROS

certifico e dou fe que presente documento

titulo foi registrado hoje sob o nº 253

es nº 246, L. 1140 P. 54

Registro De Títulos Documentos E Outros

papeis

Nina Rodrigues 10/01/2018

Cleidimar Penha Bezerra

Tabeliã Substituta

Tabeliã Substituta

RECIBO

R\$ 198.000,00

RECEBEMOS DA EMPRESA COTRAL CONSTRUÇÕES E TRANSPORTES DO MARANHÃO LTDA, O VALOR ACIMA DISCRIMINADO REFERENTE A VENDA DE UMA ESCAVADEIRA HIDRÁULICA, CONFORME DEMONSTRAÇÃO ABAIXO O QUAL DAMOS PLENA E TOTAL QUITAÇÃO.

DESCRIMINAÇÃO	MARCA	MODELO	ANO	SÉRIE	VALOR R\$
ESCAVADEIRA HIDRÁULICA	NEW HOLLAND	E215 B LC	2014	HBZN2158LEAA01611	198.000,00
TOTAIS					198.000,00

OFÍCIO ÚNICO

Silvar Silva da Costa
 JULIANA CÁSSIA COSTA DE OLIVEIRA
 SÓCIO ADMINISTRADOR
 CONSTRUTORA H N LTDA
 CNPJ: 02.092.012/0001-19

OFÍCIO ÚNICO

Silvar Silva da Costa
 SILVAR SILVA DA COSTA
 SÓCIO COTISTA
 CONSTRUTORA H N LTDA
 CNPJ: 02.092.012/0001-19

RECONHEÇO A (S) FIRMA (S)

257
 TJMA FERT 1
 Recibo de Fiscalização
 000000784827
 000000784828
 NINA RODRIGUES-MA-10/01/2018
 TESTE DA VERDADE
Juliana Bezerra
 Cláudia Penha Bezerra
 Tabeliã Substituta

428
 02/01/2018
 257

NINA RODRIGUES – MA,10/01/2018

Fis 480
Proc N 020/21
RSP

CERTIDÃO SIMPLIFICADA

Sistema Nacional de Registro de Empresas Mercantis - SINREM

Certificamos que as informações abaixo constam dos documentos arquivados nesta Junta Comercial e são vigentes na data da sua expedição.

Nome Empresarial: COTRAL-CONSTRUÇÕES E TRANSPORTES DO MARANHÃO LTDA - EPP			Protocolo: MAC2101557041			
Natureza Jurídica: Sociedade Empresária Limitada						
NIRE (Sede) 21200263380		CNPJ 63.420.590/0001-21		Data de Ato Constitutivo 26/03/1991	Início de Atividade 18/03/1991	
Endereço Completo Avenida SÃO RAIMUNDO, Nº 18, A, CENTRO - Vargem Grande/MA - CEP 65430-000						
Objeto Social 4120400 Construção de edifícios 3312103 Manutenção e reparação de aparelhos eletromédicos e eletroterapêuticos e equipamentos de irradiação 3600602 Distribuição de água por caminhões 3702900 Atividades relacionadas a esgoto, exceto a gestão de redes 3811400 Coleta de resíduos não-perigosos 3812200 Coleta de resíduos perigosos 4211101 Construção de rodovias e ferrovias 4212000 Construção de obras-de-arte especiais 4213800 Obras de urbanização - ruas, praças e calçadas 4221901 Construção de barragens e represas para geração de energia elétrica 4222701 Construção de redes de abastecimento de água, coleta de esgoto e construções correlatas, exceto obras de irrigação 4299501 Construção de instalações esportivas e recreativas 4313400 Obras de terraplenagem 4322301 Instalações hidráulicas, sanitárias e de gás 4399105 Perfuração e construção de poços de água 4744099 Comércio varejista de materiais de construção em geral 4923002 Serviço de transporte de passageiros - locação de automóveis com motorista 4930202 Transporte rodoviário de carga, exceto produtos perigosos e mudanças, intermunicipal, interestadual e internacional 4930203 Transporte rodoviário de produtos perigosos 4930204 Transporte rodoviário de mudanças 5212500 Carga e descarga 5229002 Serviços de reboque de veículos 5229099 Outras atividades auxiliares dos transportes terrestres não especificadas anteriormente (serviços de guarda-volumes em terminais rodoviários, serviços de gestão e operação de tráfego, serviços de traslado de passageiros entre terminais, serviço de liquefação de gás para fins de transporte em veículos dutos móveis, serviço de escolta no transporte rodoviário de cargas especiais, outras atividades auxiliares dos transportes terrestres não especificadas anteriormente, serviços de motoristas autônomos constituídos como empresas) 7112000 Serviços de engenharia 7119701 Serviços de cartografia, topografia e geodésia 7711000 Locação de automóveis sem condutor 7732201 Aluguel de máquinas e equipamentos para construção sem operador, exceto andaimes 7820500 Locação de mão-de-obra temporária 8121400 Limpeza em prédios e em domicílios 8129000 Atividades de limpeza não especificadas anteriormente (atividades de limpeza e de tratamento de piscinas, atividades de limpeza especializada como a limpeza de chaminés, de fornos, incineradores, caldeiras, dutos de ventilação e de refrigeração de ar, atividade de limpeza de máquinas industriais, atividade de limpeza em trens, ônibus, embarcações, etc., atividade de limpeza do interior de tanques marítimos, atividade de limpeza de garrafas, atividade de limpeza de ruas, atividade de limpeza de caixas de água e caixas de gordura, outras atividades de limpeza não especificadas anteriormente) 8299799 Outras atividades de serviços prestados principalmente às empresas não especificadas anteriormente (serviços de estenografia, serviços de taquigrafia, serviços de captação de imagens de reuniões e conferências ao vivo para serem transmitidas por circuito interno de televisão ou televisão aberta, serviços de impressão e de colocação de código de barras para endereços postais, serviços de avaliadores, exceto de seguros e imóveis, atividades dos despachantes, exceto aduaneiros, serviços de caráter privado de prevenção de incêndios (manutenção de extintores de incêndio), administração de cartões de desconto, outras atividades de apoio às empresas não especificadas anteriormente)						
Capital Social R\$ 500.000,00 (quinhentos mil reais)			Porte EPP (Empresa de Pequeno Porte)		Prazo de Duração Indeterminado	
Capital Integralizado R\$ 500.000,00 (quinhentos mil reais)						
Dados do Sócio						
Nome		CPF/CNPJ	Participação no capital	Espécie de sócio	Administrador	Término do mandato
PEDRO CUSTÓDIO DE OLIVEIRA FILHO		111.067.193-87	R\$ 450.000,00	Sócio	S	Indeterminado
Nome		CPF/CNPJ	Participação no capital	Espécie de sócio	Administrador	Término do mandato
EDUARDO PEDRO COSTA DE OLIVEIRA		039.619.483-48	R\$ 50.000,00	Sócio	N	Indeterminado
Dados do Administrador						
Nome		CPF		Término do mandato		
PEDRO CUSTÓDIO DE OLIVEIRA FILHO		111.067.193-87		Indeterminado		
Último Arquivamento			Situação			
Data	Número	Ato/eventos	ATIVA			
01/06/2021	20210736160	310 / 310 - OUTROS DOCUMENTOS DE INTERESSE DA EMPRESA / EMPRESARIO	SEM STATUS			

Esta certidão foi emitida automaticamente em 04/11/2021, às 11:06:37 (horário de Brasília).
Se impressa, verificar sua autenticidade no <https://www.empresafacil.ma.gov.br>, com o código JP1V9GVT.

Fls 431
Proc Nº 029/21
Ass. [assinatura]

CERTIDÃO SIMPLIFICADA

Continuação

Sistema Nacional de Registro de Empresas Mercantis - SINREM

Certificamos que as informações abaixo constam dos documentos arquivados
nesta Junta Comercial e são vigentes na data da sua expedição.

Nome Empresarial: COTRAL-CONSTRUÇÕES E TRANSPORTES DO MARANHÃO LTDA - EPP	Protocolo: MAC2101557041
Natureza Jurídica: Sociedade Empresária Limitada	



MAC2101557041

Lilian Theresa Rodrigues Mendonça
Secretário Geral

Fls 432
Proc N 029/21
Ass [assinatura]

CERTIDÃO ESPECÍFICA

Sistema Nacional de Registro de Empresas Mercantis - SINREM

Certificamos que as informações abaixo constam dos documentos arquivados nesta Junta Comercial e são vigentes na data da sua expedição.

Certificamos que COTRAL-CONSTRUÇÕES E TRANSPORTES DO MARANHÃO LTDA - EPP encontra-se registrada nesta Junta Comercial, como segue:		Protocolo: MAC2101557070	
NIRE 21200263380 CNPJ 63.420.590/0001-21		Situação ATIVA Status SEM STATUS	
Endereço Completo SÃO RAIMUNDO, Nº 18, A, CENTRO - Vargem Grande/MA - CEP 65430-000			
Arquivamentos Posteriores			
Ato	Número	Data	Descrição
310	20210736160	01/06/2021	OUTROS DOCUMENTOS DE INTERESSE DA EMPRESA / EMPRESARIO
223	20210647515	10/05/2021	BALANCO
223	20200319728	06/05/2020	BALANCO
223	20190327669	06/05/2019	BALANCO
223	20180402730	29/05/2018	BALANCO
901	20171307674	20/10/2017	PROCURACAO
002	20170464032	21/08/2017	ALTERACAO DE DADOS (EXCETO NOME EMPRESARIAL)
223	20170528456	24/04/2017	BALANCO
223	20160446341	13/06/2016	BALANCO
223	20150449550	11/06/2015	BALANCO
223	20150449542	11/06/2015	BALANCO
002	20130754820	22/11/2013	ALTERACAO DE DADOS (EXCETO NOME EMPRESARIAL)
223	20130265969	05/04/2013	BALANCO
223	20120396793	18/06/2012	BALANCO
223	20120151600	05/03/2012	BALANCO
002	20110277147	06/05/2011	ALTERACAO DE DADOS (EXCETO NOME EMPRESARIAL)
223	20100348270	10/06/2010	BALANCO
316	20090593014	05/11/2009	ENQUADRAMENTO DE EMPRESA DE PEQUENO PORTE
223	20090593057	04/11/2009	BALANCO
223	20090585283	23/10/2009	BALANCO
223	20090225325	13/05/2009	BALANCO
002	20070511063	07/12/2007	ALTERACAO DE DADOS (EXCETO NOME EMPRESARIAL)
223	20070130558	13/04/2007	BALANCO
002	20070066019	27/02/2007	ALTERACAO DE DADOS (EXCETO NOME EMPRESARIAL)
090	21200263380	25/03/1991	CONTRATO

Esta certidão foi emitida automaticamente em 04/11/2021, às 11:06:49 (horário de Brasília).
Se impressa, verificar sua autenticidade no <https://www.empresafacil.ma.gov.br>, com o código ABAGXD19.



MAC2101557070

Lilian Theresa Rodrigues Mendonça
Secretário(a) Geral

[Handwritten signature]

**CERTIDÃO DE INTEIRO TEOR**

Fotocópia de Processo

Sistema Nacional de Registro de Empresas Mercantis - SINREMCertificamos que as informações abaixo constam dos documentos arquivados
nesta Junta Comercial e são vigentes na data da sua expedição.

Nome Empresarial: COTRAL-CONSTRUÇÕES E TRANSPORTES DO MARANHÃO LTDA - EPP		Protocolo: MAC2101557084	
Natureza Jurídica: Sociedade Empresária Limitada			
NIRE: 21200263380	CNPJ: 63420590000121	Natureza Jurídica: Sociedade Empresária Limitada	Último Arquivamento Data: 01/06/2021
Arquivamentos solicitado:			
Número:	Data:	Ato:	
20090593014	05/11/2009	ENQUADRAMENTO DE EMPRESA DE PEQUENO PORTE	

Esta certidão foi emitida pela Junta Comercial em 04/11/2021, às 11:07:01 (horário de Brasília).
Se impressa, verificar sua autenticidade no <https://www.empresafacil.ma.gov.br>, com o código **JSGKGC9C**.

MAC2101557084

Lílian Theresa Rodrigues Mendonça
Secretário Geral

Ministério do Desenvolvimento, Indústria e Comércio Exterior
 Secretaria de Comércio e Serviços
 Departamento Nacional de Registro do Comércio
 JUNTA COMERCIAL DO ESTADO DO MARANHÃO

JUCEMA

03 11 09

Fls 432
 Proc Nº 009/24
 JB

DECLARAÇÃO DE ENQUADRAMENTO DE EPP

Ilmo. Sr. Presidente da Junta Comercial DO ESTADO DO MARANHÃO

A Sociedade **COTRAL CONSTRUÇÕES E TRANSPORTES DO MARANHÃO LTDA**, com ato constitutivo registrado na Junta Comercial em 26/03/1991, NIRE: 21.2.0026338-0, CNPJ: 63.420.590/0001-21, estabelecida na AV SÃO RAIMUNDO, 18, A, CENTRO, VARGEM GRANDE, MA, CEP: 65.430-000, requer a Vossa Senhoria o arquivamento do presente instrumento e declara, sob as penas da Lei, que se enquadra na condição de EMPRESA DE PEQUENO PORTE, nos termos da Lei Complementar nº 123, de 14/12/2006.

Código do ato: 316

Descrição do Ato: ENQUADRAMENTO DE EMPRESA DE PEQUENO PORTE

VARGEM GRANDE - MA, 28 de Outubro de 2009.

Sócio: PEDRO CUSTÓDIO DE OLIVEIRA FILHO

Sócio: EDUARDO PEDRO COSTA DE OLIVEIRA

Para uso exclusivo da Junta Comercial:

<p>DEFERIDO EM <u>05/11/2009</u></p> <p><i>Luiz Carlos da Fonseca Queiroz</i> M.º. nº 5 Juizador do Juízo do Registro Comercial</p>		<p>JUNTA COMERCIAL DO ESTADO DO MARANHÃO</p> <p>CERTIFICO O REGISTRO EM 05/11/2009 SOB O NÚMERO: 20090593014 Protocolo: 09/059301-4 Empresa: 21 2 0026338 0 COTRAL CONSTRUÇÕES E TRANSPORTE DO MARANHÃO LTDA</p> <p><i>[Signature]</i> CLEDNICE BASTOS DA FONSECA SECRETÁRIO GERAL</p> <p>Nº AC 017800</p>
---	---	--

Fls 433
Proc N 029/21
Ass. CA

Ofício nº 23/2021

A

Secretaria de Estado de Administração Penitenciária- SEAP

Prezados senhores,

A COTRAL CONSTRUÇÕES E TRANSPORTES DO MARANHÃO LTDA inscrita no CNPJ sob o Nº: 63.420.590/0001-21, sediada na Av . São Raimundo nº 18 A , Centro , Vargem Grande- Maranhão, representada pelo(a) Sr. Pedro Custodio de Oliveira Filho, R.G. Nº: 024130502003-7 , CPF Nº: 111.067.193-87, vem perante esse ofício solicitar a DECLARAÇÃO do órgão responsável pela execução penal de que dispõe de pessoas presas aptas á execução de trabalho externo, nos termos do decreto federal nº 9.450 de 24 de julho de 2018 para o PREGÃO ELETRONICO SPR nº 29/2021, objeto EVENTUAL CONTRATAÇÃO DE EMPRESA ESPECIALIZADA PARA RECUPERAÇÃO DE ESTRADAS VICINAIS E OBRAS DE ARTES CORRENTES NA ZONA RURAL DO MUNICÍPIO DE CHAPADINHA no dia 05 de novembro de 2021 no horário das 08:30 da manhã. Em anexo CNPJ da empresa requerente e 01 (uma) copia da primeira folha do edital.

DECRETO Nº 9.450. DE 24 DE JULHO DE 2018

Institui a Política Nacional de Trabalho no âmbito do Sistema Prisional, voltada à ampliação e qualificação da oferta de vagas de trabalho, ao empreendedorismo e à formação profissional das pessoas presas e egressas do sistema prisional, e regulamenta o § 5º do art. 40 da Lei nº 8.666, de 21 de junho de 1993, que regulamenta o disposto no inciso XXI do caput do art. 37 da Constituição e institui normas para licitações e contratos da administração pública firmados pelo Poder Executivo federal.

Vargem Grande , Maranhão 27 de Outubro de 2021

COTRAL CONSTRUÇÕES E TRANSPORTES DO MARANHÃO LTDA
Pedro Custodio de Oliveira Filho
CPF 111.067.193-87
Sócio-Administrador

COTRAL CONSTRUÇÕES E TRANSP DO MA LTDA
Pedro Custodio de Oliveira Filho
CPF nº 111.067.193-87
RG nº 024130502003-7 SSP/MA
Sócio – Administrador**PROTOCO/SEAP
RECEBIDO**Em: 27/10/2021
Às 10:13hsAss: 
Joseclara Leal Lopes
Técnica Administrativa/SEAP
Matrícula: 884066-02Av. São Raimundo, nº18, Centro. Vargem Grande-MA
Fone: (98) 3465-1065 / 99147-8930
Email: cotralma@hotmail.com



GOVERNO DO ESTADO DO MARANHÃO
SECRETARIA DE ESTADO DE ADMINISTRAÇÃO PENITENCIÁRIA
SECRETARIA ADJUNTA DE ATENDIMENTO E HUMANIZAÇÃO PENITENCIÁRIA
GABINETE

434
029/21
[Handwritten signature]

DECLARAÇÃO DE PESSOAS PRESAS APTAS À EXECUÇÃO DE TRABALHO EXTERNO OU DE EGRESSAS DO SISTEMA PRISIONAL

**PREFEITURA MUNICIPAL DE CHAPADINHA
REGISTRO DE PREÇO Nº 029/2021 - SRP
PROCESSO ADMINISTRATIVO Nº 1362/2021 - PMCH**

Objeto: CONTRATAÇÃO EVENTUAL DE EMPRESA ESPECIALIZADA PARA RECUPERAÇÃO DE ESTRADAS VICINAIS E OBRAS DE ARTES CORRENTES NA ZONA RURAL DO MUNICÍPIO DE CHAPADINHA.

Empresa Solicitante: COTRAL CONSTRUÇÕES E TRANSPORTES DO MARANHÃO LTDA
CNPJ: 63.420.590/0001-21

A **Secretaria de Estado de Administração Penitenciária**, órgão responsável pela intermediação da mão de obra do sistema prisional do Estado do Maranhão, em atenção ao §1º, inciso I, do art. 5º do Decreto nº 9.450, de 24 de julho de 2018, declara que dispõe de pessoas privadas de liberdade ou egressas do sistema prisional aptas à execução de Trabalho Externo.

SÃO LUÍS (MA), 27 DE OUTUBRO DE 2021.

Raphael Silva e Silva
Gestor de Atendimento e
Humanização Penitenciária/SEAP
Matrícula: 445281-4

KELLY CRISTINA CARVALHO
Secretaria Adjunta de Atendimento e Humanização Penitenciária- SAAHP



**PREGÃO ELETRÔNICO SRP Nº 29/2021
ANEXO**

Ilmo.
Sr. Presidente e demais membros da CPL
Prefeitura Municipal de Chapadinha
Ref.: PREGÃO ELETRÔNICO SRP Nº 29/2021

Declaração formal



A COTRAL CONSTRUÇÕES E TRANSPORTES DO MARANHÃO LTDA inscrita no CNPJ sob o Nº: 63.420.590/0001-21, sediada na Av . São Raimundo nº 18 A , Centro , Vargem Grande- Maranhão, representada pelo(a) Sr. Pedro Custodio de Oliveira Filho, R.G. Nº: 024130502003-7 , CPF Nº: 111.067.193-87, declara, que disporá, por ocasião da futura contratação, das instalações, aparelhamento e pessoal técnico considerados essenciais para a execução contratual.



Vargem Grande , Maranhão 04 de Novembro de 2021



COTRAL CONSTRUÇÕES E TRANSP DO MA LTDA
Pedro Custodio de Oliveira Filho
CPF nº 111.067.193-87
Sócio - Administrador

**PEDRO
CUSTODIO DE
OLIVEIRA
FILHO:
11106719387**

Assinado digitalmente por PEDRO
CUSTODIO DE OLIVEIRA FILHO:
11106719387
DN: C=BR, O=ICP-Brasil, OU=AC
SOLUTI Multipla v5,
OU=10534987000188, OU=Presencial,
OU=Certificado PF A1, CN=PEDRO
CUSTODIO DE OLIVEIRA FILHO:
11106719387
Razão: Eu sou o autor deste documento
Data: 2021.11.04 11:14:39-03'00"
Foxit PDF Editor Versão: 11.1.0



Avenida São Raimundo nº 18 A , Centro VARGEM GRANDE – MA
Email : cotralma@hotmail.com
Cnpj nº 63.420.590/0001-21
Contato : 98 99147-8990



436
02/11/21
[Handwritten signature]

**PREGÃO ELETRONICO SRP Nº 29/2021
ANEXO**

Ilmo.
Sr. Presidente e demais membros da CPL
Prefeitura Municipal de Chapadinha
Ref.: PREGÃO ELETRÔNICO SRP Nº 29/2021

DECLARAÇÃO
DECRETO Nº 9.450, DE 24 DE JULHO DE 2018

A COTRAL CONSTRUÇÕES E TRANSPORTES DO MARANHÃO LTDA inscrita no CNPJ sob o Nº: 63.420.590/0001-21, sediada na Av . São Raimundo nº 18 A , Centro , Vargem Grande- Maranhão, representada pelo(a) Sr. Pedro Custodio de Oliveira Filho, R.G. Nº: 024130502003-7 , CPF Nº: 111.067.193-87, DECLARA, que dispõe de pessoas presas aptas à execução de trabalho externo, nos termos do decreto federal nº 9.450 de 24 de julho de 2018 para o PREGÃO ELETRONICO SPR nº 29/2021, objeto EVENTUAL CONTRATAÇÃO DE EMPRESA ESPECIALIZADA PARA RECUPERAÇÃO DE ESTRADAS VICINAIS E OBRAS DE ARTES CORRENTES NA ZONA RURAL DO MUNICÍPIO DE CHAPADINHA-MA.

DECRETO Nº 9.450, DE 24 DE JULHO DE 2018

Institui a Política Nacional de Trabalho no âmbito do Sistema Prisional, voltada à ampliação e qualificação da oferta de vagas de trabalho, ao empreendedorismo e à formação profissional das pessoas presas e egressas do sistema prisional, e regulamenta o § 5º do art. 40 da Lei nº 8.666, de 21 de junho de 1993, que regulamenta o disposto no inciso XXI do caput do art. 37 da Constituição e institui normas para licitações e contratos da administração pública firmados pelo Poder Executivo federal.

Vargem Grande , Maranhão 04 de Novembro de 2021

COTRAL CONSTRUCÇÕES E TRANSP DO MA LTDA
Pedro Custodio de Oliveira Filho
CPF nº 111.067.193-87
RG nº 024130502003-7 SSP/MA
Sócio – Administrador

**PEDRO
CUSTODIO DE
OLIVEIRA
FILHO:
11106719387**

Assinado digitalmente por PEDRO
CUSTODIO DE OLIVEIRA FILHO:
11106719387
DN: C=BR, O=ICP-Brasil, OU=AC
SOLUTI Multipla v5,
OU=10534987000188, OU=Presencial,
OU=Certificado PF A1, CN=PEDRO
CUSTODIO DE OLIVEIRA FILHO:
11106719387
Razão: Eu sou o autor deste documento
Data: 2021.11.04 11:13:46-03'00'
Foxit PDF Editor Versão: 11.1.0

**DECLARAÇÃO DE LOCALIZAÇÃO E FUNCIONAMENTO COM FOTOS
(GEORREFERENCIADAS)-ANEXO**

Ao
Pregoeira da Prefeitura Municipal de Chapadina/MA
Prefeitura Municipal Chapadina/MA
Pregão Eletrônico SRP nº 29/2021

Declaro sob as penalidades da Lei, que a empresa **COTRAL CONSTRUÇÕES E TRANSPORTES DO MARANHÃO**, inscrita no CNPJ nº 63.420.590/0001-21 que está localizada e em pleno funcionamento no endereço abaixo, sendo o local adequado e compatível para o cumprimento do objeto, conforme em anexo do prédio e suas instalações.

Declaro ainda que a empresa dispõe de escritório dotado de instalações, recursos humanos e mobiliários pertinentes as suas atividades.

LOCALIZAÇÃO DA EMPRESA:

Endereço: Avenida São Raimundo nº18ª, Centro
Cidade: Vargem Grande-Maranhão
CEP nº: 65430-000
Telefone: (98) 991478930

Pontos de Referência:

Frente: Pousada Yuri
Esquerda: Odonto Company
Direito: Igreja Assembleia

Vargem Grande, Maranhão 04 de Novembro de 2021

COTRAL CONSTRUÇÕES E TRANSP DO MA LTDA
Pedro Custodio de Oliveira Filho
CPF nº 111.067.193-87
Sócio – Administrador

**PEDRO
CUSTODIO DE
OLIVEIRA
FILHO:**
11106719387

Assinado digitalmente por PEDRO
CUSTODIO DE OLIVEIRA FILHO:
11106719387
DN: C=BR, O=ICP-Brasil, OU=AC
SOLUTI Multipla v5,
OU=10534987000188, OU=Presencial,
OU=Certificado PF A1, CN=PEDRO
CUSTODIO DE OLIVEIRA FILHO:
11106719387
Razão: Eu sou o autor deste documento
Data: 2021.11.04 11:13:14-03'00'
Foxit PDF Editor Versão: 11.1.0

Avenida São Raimundo nº 18 A, Centro VARGEM GRANDE – MA
Email : cotralma@hotmail.com
Cnpj nº 63.420.590/0001-21
Contato : 98 99147-8930



Data: 14.05.21

Local: Escritório Fachada



05/14/21 04:33:44
-3.546676° -43.916367°
42.4164° -1.0
COTRAL CONSTRUCOES E
TRANSPORTES DO MARANHÃO
LTDA

GPS: Latitude: 3.546676°

Longitude: -43.916367°

Data: 14.05.21

Local : ALMOXARIFADO

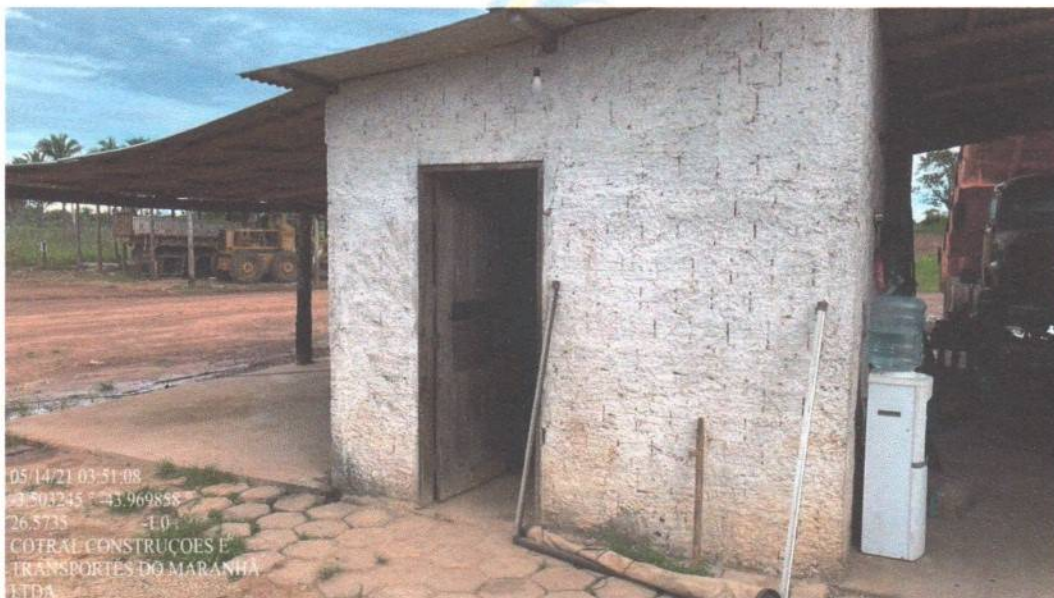

05/14/21 03:51:08
3.503245° -43.969858°
26.5735° -1.0
COTRAL CONSTRUCOES E
TRANSPORTES DO MARANHÃO
LTDA

GPS: Latitude: 3.503245°

Longitude: -43.969858°



Avenida São Raimundo nº 18 A , Centro VARGEM GRANDE – MA
Email : cotralma@hotmail.com
Cnpj nº 63.420.590/0001-21
Contato : 98 99147-8930

Data: 14.05.21

Local : GARAGEM /OFICINA



05/14/21 03:50:12
-3.503279 ° -43.969955 °
21.9927 -1.0
COTRAL CONSTRUÇÕES E
TRANSPORTES DO MARANHÃO
LTDA

GPS: Latitude: 3.503279°

Longitude: -43.969955°

Data: 14.05.21

Local : GARAGEM



05/14/21 03:58:14
-3.503169 ° -43.969726 °
27.8972 -1.0
COTRAL CONSTRUÇÕES E
TRANSPORTES DO MARANHÃO
LTDA

GPS: Latitude: 3.503169°

Longitude: -43.969726°



Avenida São Raimundo nº 18 A , Centro VARGEM GRANDE -- MA

Email : cotrains@hotmail.com

Cnpj nº 63.420.590/0001-21

Contato : 98 99147-8930

[Signature]

Data: 14.05.21

Local : GARAGEM



05/14/21 03:52:50
-3.503218 ° -43.969788 °
24.9712 -1.0
COTRAL CONSTRUÇÕES E
TRANSPORTES DO MARANHÃO
LTDA

GPS: Latitude: 3.503218°

Longitude: -43.969788°



Avenida São Raimundo nº 18 A, Centro VARGEM GRANDE – MA
Email : cotralma@hotmail.com
Cnpj nº 63.420.590/0001-21
Contato : 98 99147-8930

COTRAL CONSTRUÇÕES E TRANSPORTES DO MARANHÃO LTDA

À

PREFEITURA MUNICIPAL DE CHAPADINHA – MA
REF : PREGÃO ELETRONICO SRP Nº 29/2021

Declaração de alíquotas dos impostos inerentes aos tributos

Valores % (**porcentuais**) abaixo e tabela de exemplo de calculo em anexo;

1º	PIS	0,65%
2º	COFINS	3,00%
3º	CSLL	9,00%
4º	IRPJ	15,00%
5º	INSS	11,00%
	TOTAL	38,65%

OBS: O valor do ISS, vai ser recolhido de forma integral no momento da expedição das medições e notas fiscais, no local da prestação dos serviços.

Vargem Grande, Maranhão 04 de Novembro de 2021

**RAIMAR
ALMEIDA
PEREIRA:
09387641368**

Assinado digitalmente por RAIMAR
ALMEIDA PEREIRA:09387641368
DN: C=BR, O=ICP-Brasil, OU=AC
SOLUTI Multipla v5,
OU=35622406000190, OU=Presencial,
OU=Certificado PF A3, CN=RAIMAR
ALMEIDA PEREIRA:09387641368
Razão: Eu sou o autor deste documento
Data: 2021.11.04 14:51:10-03'00'
Foxit PDF Editor Versão: 11.1.0



Avenida São Raimundo nº 18 A, Centro VARGEM GRANDE – MA
Email : cotralma@hotmail.com
Cnpj nº 63.420.590/0001-21
Contato : 98 99147-8930





AUTENTICIDADE DE LIVROS

- **PROTOCOLO:** 210647710
- **DATA DO PROTOCOLO:** 05/11/2021
- **NÚMERO DE REGISTRO:** 21200263380
- **EMPRESA:** COTRAL-CONSTRUÇÕES E TRANSPORTES DO MARANHÃO LTDA - EPP

 Termo de Autenticação (https://www.empresafacil.ma.gov.br/sigfacil/contrato-social/download-contrato-eletronico/arquivo/MjAyMTA1MTEwODQxMjJfVGyVybW9BdXRlbnRpY2FjYW9FTUFFMjEwMDQ0NjczNF8yMTA2NDc3MTAucGRm/download/2/pessoa/17522/co_p)

A large, stylized handwritten signature in blue ink, consisting of a large loop and a long vertical stroke with a hook at the top.



AUTENTICIDADE DE DOCUMENTOS

- PROTOCOLO: 210647515
- DATA DO PROTOCOLO: 10/05/2021
- NÚMERO DE REGISTRO: 21200263380
- ARQUIVAMENTO: 20210647515
- EMPRESA: COTRAL-CONSTRUÇÕES E TRANSPORTES DO MARANHÃO LTDA - EPP

 Balanço (https://www.empresafacil.ma.gov.br/sigfacil/contrato-social/download-contrato-eletronico/arquivo/YXNzaW5hZG9fMjAyMTA1MTAxNzM5MDI0fQmFsYW5jb19NQUUyMTAwNDQ2Njk3LnBkZg==/download/2/pessoa/17522/co_protocolo/MAE210)



Confirmação da Autenticidade de Certidões

Resultado da Confirmação de Autenticidade de Certidão

CNPJ: 63.420.590/0001-21

Código de Controle: 1B17.4899.AEF2.89A1

Data da Emissão: 13/08/2021

Hora da Emissão: 08:32:48

Tipo Certidão: Positiva com Efeitos de Negativa

Certidão Positiva com Efeitos de Negativa emitida em 13/08/2021, com validade até 09/02/2022.

[Página Anterior \(/Servicos/certidaointernet/PJ/Autenticidade/Voltar\)](/Servicos/certidaointernet/PJ/Autenticidade/Voltar)

[Nova consulta \(/Servicos/certidaointernet/PJ/Autenticidade/Confirmar\)](/Servicos/certidaointernet/PJ/Autenticidade/Confirmar)

A large, stylized handwritten signature in blue ink, located in the bottom right area of the page.



AUTENTICIDADE DE DOCUMENTOS

- **PROTOCOLO:** 170464032
- **DATA DO PROTOCOLO:** 21/08/2017
- **NÚMERO DE REGISTRO:** 21200263380
- **ARQUIVAMENTO:** 20170464032
- **EMPRESA:** COTRAL-CONSTRUÇÕES E TRANSPORTES DO MARANHÃO LTDA - EPP

 Contrato (https://www.empresafacil.ma.gov.br/sigfacil/contrato-social/download-contrato-eletronico/arquivo/Q29udHJhdG9fMTUwMzM0OTExOV8xNzA0NjQwMzIucGRm/download/2/pessoa/17522/co_protocolo/MAP1701804333)





Dúvidas mais Freqüentes | Início | V - 1.

Situação de Regularidade do Empregador

A EMPRESA abaixo identificada está REGULAR perante o FGTS:

Inscrição: 63.420.590/0001-21

Razão social: COTRAL CONSTRUCOES E TRANSP DO MA LTDA

Resultado da consulta em 05/11/2021 15:41:41

Obtenha o [Certificado de Regularidade do FGTS - CRF](#)

Consulte o [Histórico do Empregador](#)

Voltar

O uso destas informações para os fins previstos em lei deve ser precedido de verificação de autenticidade no site da Caixa: www.caixa.gov.br

[Handwritten mark]



Situação de Regulatório do Investigador

APRESENTAÇÃO DE PROJETO DE REGULAMENTO

[Empty rectangular box for text or signature]

[Circular stamp with handwritten text]
FIS
10/000
hhh



Buscar

O que é CNDT

Regulamentação

Período de Regularização

Problemas Técnicos

Perguntas Frequentes

Estatísticas da CNDT

[Histórico de Indisponibilidade](#)

Certidão Negativa de Débitos Trabalhistas

Relação dos processos em período de regularização

Este serviço permite a identificação dos processos incluídos no BNDT há menos de 45 dias úteis. [Saiba mais.](#)

Operação efetuada com sucesso.

Regularização

Emitir Certidão

Validar Certidão



Compatibilidade



Para atendimento aos sistemas nacionais CNDT, DEJT, Malote Digital e e-DOC, ligue:

0800-644-3444 (para ligações originadas de telefones fixos)
(61) 3043-8600 (para ligações originadas de telefones móveis ou fixos)

Conteúdo de Responsabilidade da **SEGP - Secretaria Geral da Presidência**

Email: secretariaggp@tst.jus.br

Telefone: (61) 3043-4300



📍 **Tribunal Superior do Trabalho**
SAFS Qd. 8 Conjunto A Blocos A, B ou C
CEP: 70.070-943

🕒 **Horário de funcionamento:**
De segunda a sexta-feira, das 9h às 19h

☎ **Telefone:** (61) 3043-4300

Mapa do Site

- > Sessões ao Vivo
- > Sobre o TST
- > SIC – Serviço de Informação ao Cidadão
- > Ouvidoria
- > Carta de Serviços ao Cidadão
- > Quero Conciliar
- > Presidência
- > Vice-Presidência - Repercussão Geral
- > Corregedoria-Geral da Justiça do Trabalho
- > Enamat
- > Intranet
- > BacenJud Digital



A large, stylized blue handwritten mark that looks like a combination of a 'U' and an 'N'. Below it is a signature.



SIT - Secretaria de Inspeção do Trabalho



Emitir Verificar Autenticidade Consultar Andamento Processual

Verificar Autenticidade de Certidão de Débitos Trabalhistas

Preencha os dados solicitados

Código no documento:

4M54zjd

Código ao lado:

81783

Consultar

Limpar

Certidão emitida (NEGATIVA) para o C
03/11/2021 16:48 com o código de veri

Ok

Recomendações para uso do sistema: Utilização do navegador Mozilla Firefox 3.x ou superior (Preferencialmente) ou Internet Explorer 9.x ou superior.
Todos os direitos reservados MTE 1997 - 2021 - [1.1.11]



Estado do Maranhão Certidão Negativa de Dívida Ativa



Resultado da Validação da Certidão Negativa Dívida Ativa de Dívida Ativa

CERTIDÃO VÁLIDA!

Nº da Certidão: 067668/21
Data de Validade: 19/01/2022
Data de Emissão: 21/09/2021 18:22:15
Inscrição Estadual: 122351428
CPF/CNPJ: 63420590000121
Razão Social: COTRAL CONSTRUCOES E TRANSPORTES DO MARANHAO LTDA EPP

Desenvolvido pela Sefaz/COTEC - 2005-2009

454
02/04/2018
AD

DUQUE BACELAR - SERVENTIA EXTRAJUDICIAL - , Selo 833681 (Certidão) R\$ 32.40, Das certidões - Com uma folha,
Data do Ato 04/04/2018, Remessa 201814

PODER JUDICIÁRIO

SELO DE FISCALIZAÇÃO

Para pesquisar a situação de um **SELO DE FISCALIZAÇÃO FÍSICO**, selecione o tipo do selo, informe no campo do formulário abaixo os números impressos no corpo do mesmo e clique em Consultar

Tipo de selo:

Abertura de Firma - Cadastro



Númeração do selo:

000000833681

Consultar

Para conferir a autenticidade do **SELO DE FISCALIZAÇÃO ELETRÔNICO**, click no banner abaixo:



<p>Pod. Judiciário - T.J.MA Selo: REONAS899999VFH2CK67VGAH05Z Ativ: 14.a. Partes() xxxxxxx, Total R\$ 0,00 Data: 04/04/2018 Hora: 11:03 Consulte a validade deste selo em: http://saui.jus.ju.br</p> 
<p>Pod. Judiciário - T.J.MA Selo: REONAS899999VFH2CK67VGAH05Z Ativ: 14.a. Partes() xxxxxxx, Total R\$ 0,00 Data: 04/04/2018 Hora: 11:03 Consulte a validade deste selo em: http://saui.jus.ju.br</p> 

Tribunal de Justiça do Maranhão

Praça D. Pedro II, s/n - Centro
São Luís - Maranhão - CEP: 65.010-905
CNPJ nº 05.288.790/0001-76
(98) 3198-4300

©2018 Todos os direitos reservados.

Corregedoria Geral da Justiça

Rua Engenheiro Couto Fernandes, s/nº - Centro
São Luís - Maranhão CEP: 65.010-100
Tel.: (98) 3198-4600 Fórum: (98) 3194-5400

Escola da Magistratura

Rua Búzios, s/n - Caiçau
São Luís - Maranhão - CEP 65071-415
Tel.: (98) 3235-3231

Horário de Expediente:

Segunda a sexta - 8h às 15h
Atendimento ao Público:
Segunda a Sexta - 8h às 13h.

Entre em contato através do Fale Conosco

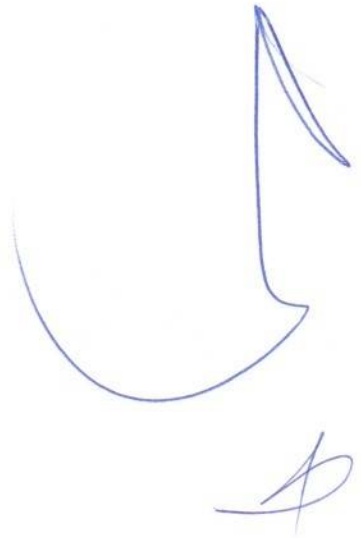



Estado do Maranhão Certidão Negativa de Débito



Resultado da Validação da Certidão Negativa de Débito	
Nº da Certidão:	214333/21
Data de Validade:	19/01/2022
Data de Emissão:	21/09/2021 18:20:57
Inscrição Estadual:	122351428
CPF/CNPJ:	63420590000121
Razão Social:	COTRAL CONSTRUCOES E TRANSPORTES DO MARANHAO LTDA EPP

Desenvolvido pela Sefaz/COTEC - 2005-2009



AUTENTICIDADE DE DOCUMENTOS

- PROTOCOLO: 210736160
- DATA DO PROTOCOLO: 31/05/2021
- NÚMERO DE REGISTRO: 21200263380
- ARQUIVAMENTO: 20210736160
- EMPRESA: COTRAL-CONSTRUÇÕES E TRANSPORTES DO MARANHÃO LTDA - EPP

 Documento de Interesse (<https://www.empresafacil.ma.gov.br/sigfacil/contrato-social/download-contrato-eletronico/arquivo/YXNzaW5hZG9mJmJyMTA1MzExNmMzNFRG9jdW1lbnRvZGVJbnRlcmVzc2VftUFFMjEwMDQ1ODgxMC5wZGY=/download/2/pessoa/17522/c>)

A large, stylized handwritten signature in blue ink, consisting of a large loop and a vertical stroke, with a smaller signature below it.



ACESSO PÚBLICO \ CONFIRMAÇÃO DE

VERACIDADE

Certificação Digital de Documento Emitido

Dados do documento CRP

Número de Controle:	3982.7559.5335.4426
Data de emissão:	27/10/2021 às 17:39:34
Validade:	25/01/2022
Número Registro:	MA-003675/O-9
Nome:	RAIMAR ALMEIDA PEREIRA

[Voltar](#)

Ano: **2017**Data de Cadastro: **05/04/2017**Data de Emissão: **19/04/2017**

Tipo:

CERTIDÃO DE ACERVO TÉCNICO COM ATESTADOSituação Atual: **DOCUMENTO PAGO**Baixa cópia do arquivo de
impressão da certidão**Notas (4)**

Descrição

A Certidão de Acervo Técnico (CAT) à qual o atestado está vinculado constituirá prova da capacidade técnico-profissional da pessoa jurídica somente se o responsável técnico indicado estiver ou venha a ser integrado ao seu quadro técnico por meio de declaração entregue no momento da habilitação ou da entrega das propostas.

Certificamos que se encontra vinculado à presente CAT o atestado apresentado em cumprimento à Lei nº 8.666/93, expedido pela pessoa jurídica contratante, a quem cabe a responsabilidade pela veracidade e exatidão das informações nele constantes. É de responsabilidade deste Conselho a verificação da atividade profissional em conformidade com a Lei nº 5.194/66 e Resoluções do Conselho Federal de Engenharia e Agronomia - CONFEA.

Esta certidão perderá a validade, caso ocorra qualquer alteração posterior dos elementos cadastrais nela contidos.

Fica(m) Excluído(s), no entanto, o(s) serviço(s) cujas atribuições não competem ao(s) profissional(is) em questão.

Situação Atual: **DOCUMENTO PAGO**
Baixa cópia do arquivo de impressão da certidão 



Notas (4)

Descrição

A Certidão de Acervo Técnico (CAT) à qual o atestado está vinculado constituirá prova da capacidade técnico-profissional da pessoa jurídica somente se o responsável técnico indicado estiver ou venha a ser integrado ao seu quadro técnico por meio de declaração entregue no momento da habilitação ou da entrega das propostas.

Certificamos que se encontra vinculado à presente CAT o atestado apresentado em cumprimento à Lei nº 8.666/93, expedido pela pessoa jurídica contratante, a quem cabe a responsabilidade pela veracidade e exatidão das informações nele constantes. É de responsabilidade deste Conselho a verificação da atividade profissional em conformidade com a Lei nº 5.194/66 e Resoluções do Conselho Federal de Engenharia e Agronomia - CONFEA.

Esta certidão perderá a validade, caso ocorra qualquer alteração posterior dos elementos cadastrais nela contidos.

Fica(m) Excluído(s), no entanto, o(s) serviço(s) cujas atribuições não competem ao(s) profissional(is) em questão.

Páginas:

Status (4)

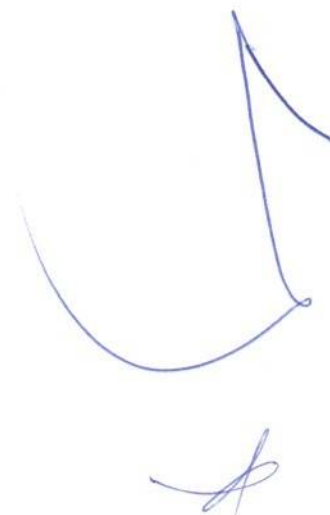

Situação Atual: **DOCUMENTO PAGO**Baixa cópia do arquivo de
impressão da certidão**Notas (4)**

Descrição

A Certidão de Acervo Técnico (CAT) à qual o atestado está vinculado constituirá prova da capacidade técnico-profissional da pessoa jurídica somente se o responsável técnico indicado estiver ou venha a ser integrado ao seu quadro técnico por meio de declaração entregue no momento da habilitação ou da entrega das propostas.

Certificamos que se encontra vinculado à presente CAT o atestado apresentado em cumprimento à Lei nº 8.666/93, expedido pela pessoa jurídica contratante, a quem cabe a responsabilidade pela veracidade e exatidão das informações nele constantes. É de responsabilidade deste Conselho a verificação da atividade profissional em conformidade com a Lei nº 5.194/66 e Resoluções do Conselho Federal de Engenharia e Agronomia - CONFEA.

Esta certidão perderá a validade, caso ocorra qualquer alteração posterior dos elementos cadastrais nela contidos.

Fica(m) Excluído(s), no entanto, o(s) serviço(s) cujas atribuições não competem ao(s) profissional(is) em questão.

Páginas: **Status (4)**



CONSULTA CERTIDÃO ONLINE

DOCUMENTO VERIFICADO

O DOCUMENTO ABAIXO FOI CONFIRMADO COMO **AUTÊNTICO**.

A large, stylized handwritten signature in blue ink, consisting of a large loop and a vertical stroke, with a smaller signature below it.

NIRE (Sede) 21200263380	CNPJ 63.420.590/0001-21	Data de Ato Constitutivo 26/03/1991	Início de Atividade 18/03/1991
Endereço Completo Avenida SÃO RAIMUNDO, Nº 18, A, CENTRO - Vargem Grande/MA - CEP 65430-000			
Objeto Social 4120400 Construção de edifícios 3312103 Manutenção e reparação de aparelhos eletromédicos e eletroterapêuticos e equipamentos de irradiação 3600602 Distribuição de água por caminhões 3702900 Atividades relacionadas a esgoto, exceto a gestão de redes 3811400 Coleta de resíduos não-perigosos 3812200 Coleta de resíduos perigosos 4211101 Construção de rodovias e ferrovias 4212000 Construção de obras-de-arte especiais 4213800 Obras de urbanização - ruas, praças e calçadas 4221901 Construção de barragens e represas para geração de energia elétrica 4222701 Construção de redes de abastecimento de água, coleta de esgoto e construções correlatas, exceto obras de irrigação 4299501 Construção de instalações esportivas e recreativas 4313400 Obras de terraplenagem 4322301 Instalações hidráulicas, sanitárias e de gás 4399105 Perfuração e construção de poços de água 4744099 Comércio varejista de materiais de construção em geral 4923002 Serviço de transporte de passageiros - locação de automóveis com motorista 4930202 Transporte rodoviário de carga, exceto produtos perigosos e mudanças, intermunicipal, interestadual e internacional 4930203 Transporte rodoviário de produtos perigosos 4930204 Transporte rodoviário de mudanças 5212500 Carga e descarga 5229002 Serviços de reboque de veículos 5229099 Outras atividades auxiliares dos transportes terrestres não especificadas anteriormente (serviços de guarda-volumes em terminais rodoviários, serviços de gestão e operação de tráfego, serviços de traslado de passageiros entre terminais, serviço de liquefação de gás para fins de transporte em veículos dutos móveis, serviço de escolta no transporte rodoviário de cargas especiais, outras atividades auxiliares dos transportes terrestres não especificadas anteriormente, serviços de motoristas autônomos constituídos como empresas) 7112000 Serviços de engenharia 7119701 Serviços de cartografia, topografia e geodésia 7711000 Locação de automóveis sem condutor 7732201 Aluguel de máquinas e equipamentos para construção sem operador, exceto andaimes 7820500 Locação de mão-de-obra temporária 8121400 Limpeza em prédios e em domicílios 8129000 Atividades de limpeza não especificadas anteriormente (atividades de limpeza e de tratamento de piscinas, atividades de limpeza especializada como a limpeza de chaminés, de fornos, incineradores, caldeiras, dutos de ventilação e de refrigeração de ar, atividade de limpeza de máquinas industriais, atividade de limpeza em trens, ônibus, embarcações, etc., atividade de limpeza do interior de tanques marítimos, atividade de limpeza de garrafas, atividade de limpeza de ruas, atividade de limpeza de caixas de água e caixas de gordura, outras atividades de limpeza não especificadas anteriormente) 8299799 Outras atividades de serviços prestados principalmente às empresas não especificadas anteriormente (serviços de estenografia, serviços de taquigrafia, serviços de captação de imagens de reuniões e conferências ao vivo para serem transmitidas por circuito interno de televisão ou televisão aberta, serviços de impressão e de colocação de código de barras para endereços postais, serviços de avaliadores, exceto de seguros e imóveis, atividades dos despachantes, exceto aduaneiros, serviços de caráter privado de prevenção de incêndios (manutenção de extintores de incêndio), administração de cartões de desconto, outras atividades de apoio às empresas não especificadas anteriormente)			
Capital Social R\$ 500.000,00 (quinhentos mil reais)	Porte EPP (Empresa de Pequeno Porte)	Prazo de Duração Indeterminado	
Capital Integralizado R\$ 500.000,00 (quinhentos mil reais)			

183
02/11/21
ASS

Dados do Sócio

Nome	CPF/CNPJ	Participação no capital	Espécie de sócio	Administrador	Término do mandato
PEDRO CUSTÓDIO DE OLIVEIRA FILHO	111.067.193-87	R\$ 450.000,00	Sócio	S	Indeterminado
EDUARDO PEDRO COSTA DE OLIVEIRA	039.619.483-48	R\$ 50.000,00	Sócio	N	Indeterminado

Dados do Administrador

Nome	CPF	Término do mandato
PEDRO CUSTÓDIO DE OLIVEIRA FILHO	111.067.193-87	Indeterminado

Último Arquivamento

Data	Número	Ato/eventos	Situação
01/06/2021	20210736160	310 / 310 - OUTROS DOCUMENTOS DE INTERESSE DA EMPRESA / EMPRESARIO	ATIVA <hr/> Status SEM STATUS

Esta certidão foi emitida automaticamente em 04/11/2021, às 11:06:37 (horário de Brasília).
Se impressa, verificar sua autenticidade no <https://www.empresafacil.ma.gov.br>, com o código **JP1V9GVT**.



MAC2101557041

Lilian Theresa Rodrigues Mendonça

Secretário Geral



CONSULTA CERTIDÃO ONLINE

DOCUMENTO VERIFICADO

O DOCUMENTO ABAIXO FOI CONFIRMADO COMO AUTÊNTICO.

A large, stylized handwritten signature in blue ink, located in the bottom right area of the page. It consists of several sweeping, connected strokes.

NIRE 21200263380 CNPJ 63.420.590/0001-21			Situação ATIVA Status SEM STATUS
Endereço Completo SÃO RAIMUNDO, Nº 18, A, CENTRO - Vargem Grande/MA - CEP 65430-000			
Arquivamentos Posteriores			
Ato	Número	Data	Descrição
310	20210736160	01/06/2021	OUTROS DOCUMENTOS DE INTERESSE DA EMPRESA / EMPRESARIO
223	20210647515	10/05/2021	BALANCO
223	20200319728	06/05/2020	BALANCO
223	20190327669	06/05/2019	BALANCO
223	20180402730	29/05/2018	BALANCO
901	20171307674	20/10/2017	PROCURACAO
002	20170464032	21/08/2017	ALTERACAO DE DADOS (EXCETO NOME EMPRESARIAL)
223	20170528456	24/04/2017	BALANCO
223	20160446341	13/06/2016	BALANCO
223	20150449550	11/06/2015	BALANCO
223	20150449542	11/06/2015	BALANCO
002	20130754820	22/11/2013	ALTERACAO DE DADOS (EXCETO NOME EMPRESARIAL)
223	20130265969	05/04/2013	BALANCO
223	20120396793	18/06/2012	BALANCO
223	20120151600	05/03/2012	BALANCO
002	20110277147	06/05/2011	ALTERACAO DE DADOS (EXCETO NOME EMPRESARIAL)
223	20100348270	10/06/2010	BALANCO
316	20090593014	05/11/2009	ENQUADRAMENTO DE EMPRESA DE PEQUENO PORTE
223	20090593057	04/11/2009	BALANCO
223	20090585283	23/10/2009	BALANCO
223	20090225325	13/05/2009	BALANCO
002	20070511063	07/12/2007	ALTERACAO DE DADOS (EXCETO NOME EMPRESARIAL)
223	20070130558	13/04/2007	BALANCO
002	20070066019	27/02/2007	ALTERACAO DE DADOS (EXCETO NOME EMPRESARIAL)
090	21200263380	25/03/1991	CONTRATO

465
 Fis
 020/21
 Ass

Esta certidão foi emitida automaticamente em 04/11/2021, às 11:06:49 (horário de Brasília).
 Se impressa, verificar sua autenticidade no <https://www.empresafacil.ma.gov.br>, com o código **ABAGXD19**.



MAC2101557070

Lilian Theresa Rodrigues Mendonça

Secretário(a) Geral



A large, stylized handwritten signature in blue ink, consisting of several sweeping curves and loops. It is positioned in the lower right quadrant of the page.



MENU

DETALHES DA CERTIDÃO

Detalhe

Número: **853587**Ano: **2021**Data de Cadastro: **01/09/2021**Data de Emissão: **01/09/2021**

Tipo:

CERTIDÃO DE REGISTRO E QUITAÇÃO PESSOA JURIDICASituação Atual: **DOCUMENTO EMITIDO**Baixa cópia do arquivo de
impressão da certidão

Notas (2)

Descrição

A capacidade técnico-profissional da empresa é comprovada pelo

Ano: **2021**Data de Cadastro: **28/10/2021**Data de Emissão: **28/10/2021**

Tipo:

CERTIDÃO DE REGISTRO E QUITAÇÃO PESSOA FÍSICASituação Atual: **DOCUMENTO EMITIDO**Baixa cópia do arquivo de
impressão da certidão**Notas (5)**

Descrição

A certidão teve sua validade reduzida em virtude do vencimento do BOLETO de ANUIDADE em Aberto 8303335919. Data de vencimento do boleto: 30/11/2021

A falsificação deste documento constitui-se em crime previsto no Código Penal Brasileiro, sujeitando o(a) autor(a) à respectiva ação penal.

CERTIFICAMOS que caso ocorra(m) alteração(ões) no(s) elemento(s) contido(s) neste documento, esta Certidão perderá a sua validade para todos os efeitos.

Esta certidão perderá a validade, caso ocorra qualquer alteração posterior dos elementos cadastrais nela contidos.

Válido em todo território nacional.

Páginas:

Ano: **2017**Data de Cadastro: **28/03/2017**Data de Emissão: **05/04/2017**

Tipo:

CERTIDÃO DE ACERVO TÉCNICO COM ATESTADOSituação Atual: **DOCUMENTO PAGO**Baixa cópia do arquivo de
impressão da certidão**Notas (4)**

Descrição

A Certidão de Acervo Técnico (CAT) à qual o atestado está vinculado constituirá prova da capacidade técnico-profissional da pessoa jurídica somente se o responsável técnico indicado estiver ou venha a ser integrado ao seu quadro técnico por meio de declaração entregue no momento da habilitação ou da entrega das propostas.

Certificamos que se encontra vinculado à presente CAT o atestado apresentado em cumprimento à Lei nº 8.666/93, expedido pela pessoa jurídica contratante, a quem cabe a responsabilidade pela veracidade e exatidão das informações nele constantes. É de responsabilidade deste Conselho a verificação da atividade profissional em conformidade com a Lei nº 5.194/66 e Resoluções do Conselho Federal de Engenharia e Agronomia - CONFEA.

Esta certidão perderá a validade, caso ocorra qualquer alteração posterior dos elementos cadastrais nela contidos.

Fica(m) Excluído(s), no entanto, o(s) serviço(s) cujas atribuições não competem ao(s) profissional(is) em questão.