

PREGÃO ELETRÔNICO Nº015/2022  
PROC. ADMINISTRATIVO Nº1454/2022



**PROPOSTA DE PREÇOS:**  
I. L. C. BRANCO ALMEIDA LTDA  
CNPJ: 19.580.762/0001-32

A  
PREFEITURA MUNICIPAL DE CHAPADINHA - MA  
COMISSÃO PERMANENTE DE LICITAÇÃO  
PEGÃO ELETRONICO Nº 015/2022- CPL/PREFEITURA MUNICIPAL DE CHAPADINHA/MA.  
PROCESSO ADMINISTRATIVO Nº 1454/2022

Fls. \_\_\_\_\_  
Proc. Nº \_\_\_\_\_  
Ass. \_\_\_\_\_

APRESENTAÇÃO DE PROPOSTA

Pela presente, submetemos à apreciação de Vossas Senhorias a nossa proposta relativa à licitação em epígrafe, assumindo inteira responsabilidade por quaisquer erros ou omissões que venham a ser verificados na preparação da mesma e declaramos ainda que, temos pleno conhecimento das condições em que se desenvolverão os trabalhos, e concordamos com a totalidade das instruções e critérios de qualificação definidos no Edital.

1. PROPONENTE:

- RAZÃO SOCIAL: I L C BRANCO ALMEIDA;
- SEDE: AVENIDA COLARES MOREIRA, Nº 01, COLUNA 15, SALA 215, EDIFÍCIO OFFICE TOWER, BAIRRO: JARDIM Renascença, SÃO LUIS, MA, CEP: 65075-441;
- C.N.P.J: 19.580.762/0001-32;
- INSCRIÇÃO ESTADUAL: 12.428834-0
- TELEFONE: 98 98576-2507
- CONTATO LICITANTE: IGOR LIMA/98 98576-2507
- DADOS BANCÁRIOS: Banco: CAIXA 104 Conta Corrente: 6749-6 Agência: 1739

2. PROPOSTA DE PREÇO:

- VALOR TOTAL DA PROPOSTA: R\$ 2.861.272,73 (DOIS MILHÕES, OITOCENTOS E SESSENTA E UM MIL, DUZENTOS E SETENTA E DOIS REAIS, SETENTA E TRES CENTAVOS)
- UNIDADE: 01 UND

A EMPRESA DECLARA QUE:

1. Estão inclusas no valor cotado todas as despesas com mão de obra e, bem como, todos os tributos e encargos fiscais, sociais, trabalhistas, previdenciários e comerciais;
2. Validade da proposta 90 dias
3. Prazo de fornecimento/execução dos serviços de acordo com o estabelecido no termo de referência (anexo i) do edital desse processo;
4. Que não possui como sócio, gerente e diretores, servidores da prefeitura municipal de chapadinha/MA, e ainda cônjuge, companheiro ou parente até terceiro grau;
5. Que o prazo de início dos serviços será de acordo com os termos estabelecidos no anexo i, deste edital a contar do recebimento, por parte da contratada, da ordem de compra ou documento similar, na av. Dr. Silvío Bezerra de Melo nº 363, centro, cep:59.390-000 Chapadinha/MA todos os equipamentos serão avaliados, sob pena de devolução de não aceite, caso não atenda a discriminação do projeto técnico do referido edital ou de má qualidade.

São Luis 12 de Abril de 2022

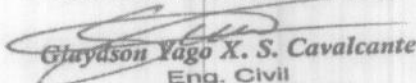
  
Glaydson Yago X. S. Cavalcante  
Eng. Civil  
CREA: 1115489194

GLAYDSON YAGO XAVIER SILVA CAVALCANTI  
CPF: 014.116.902-81  
ENGENHEIRO CIVIL

IGOR LIMA CASTELO  
BRANCO  
ALMEIDA:00480348359

Assinado de forma digital por IGOR  
LIMA CASTELO BRANCO  
ALMEIDA:00480348359  
Dados: 2022.04.12 17:03:54 -03'00'

IGOR LIMA CASTELO BRANCO ALMEIDA  
CPF: 004.803.483-59  
RG: 028349502004-3  
DIRETOR GERAL



I L C BRANCO ALMEIDA  
CNPJ: 19.560.762/0001-82

FB 00480  
Proc. Nº 15/2022  
Ass.

Fls. \_\_\_\_\_  
Proc. Nº \_\_\_\_\_  
Ass. \_\_\_\_\_

Obra  
Contratação de empresa especializada na Recuperação de estradas vicinais no município de Chapadinha/ MA

Bancos  
SINAPI - 12/2021 - Maranhão  
SICRO3 - 12/2021 - Maranhão  
SICRO2 - 11/2016 - Maranhão

B.D.I.  
26,14%

Encargos Sociais  
Desonerado:  
Horista: 77,07%  
Mensalista: 40,71%

Orçamento Sintético

Item	Código	Banco	Descrição	Und	Quant.	Valor Unit	Valor Unit com BDI	Total	Peso (%)
1			Recuperação de estradas vicinais no município de Chapadinha/ MA					2.861.272,73	100,00 %
1.1			SERVIÇOS INICIAIS					34.278,96	1,20 %
1.1.1	CHAP-001	Próprio	PLACA DA OBRA EM CHAPA DE AÇO GALVANIZADO	M²	6	320,92	404,80	2.428,80	0,08 %
1.1.2	93207	SINAPI	EXECUÇÃO DE ESCRITÓRIO EM CANTEIRO DE OBRA EM CHAPA DE MADEIRA COMPENSADA, NÃO INCLUSO MOBILIÁRIO E EQUIPAMENTOS. AF_02/2016	m²	24	1.052,08	1.327,09	31.850,16	1,11 %
1.2			MOBILIZAÇÃO E DESMOBILIZAÇÃO DE EQUIPAMENTOS					31.788,88	1,11 %
1.2.1	CHAP-002	Próprio	MOBILIZAÇÃO DE EQUIPAMENTOS	UN	1	12.592,70	15.884,43	15.884,43	0,56 %
1.2.2	CHAP-002	Próprio	DESMOBILIZAÇÃO DE EQUIPAMENTOS	UN	1	12.592,70	15.884,43	15.884,43	0,56 %
1.3			ADMINISTRAÇÃO LOCAL					150.774,60	5,27 %
1.3.1	CHAP-003	Próprio	ADMINISTRAÇÃO LOCAL DA OBRA (ENG. OBRA ETC.)	MES	6	16.921,60	25.129,10	150.774,60	5,27 %
1.4			SERVIÇOS DE TERRAPLANAGEM					801.253,58	28,00 %
1.4.1	98525	SINAPI	LIMPEZA MECANIZADA DE CAMADA VEGETAL, VEGETAÇÃO E PEQUENAS ÁRVORES (DIÂMETRO DE TRONCO MENOR QUE 0,20 M), COM TRATOR DE ESTEIRAS AF_05/2018	m²	141612	0,29	0,36	50.980,32	1,78 %
1.4.2	4016008	SICRO3	Escavação e carga de material de jazida com trator de 127 kW e carregadeira de 3,4 m³	m³	30495,54	2,98	3,75	114.356,27	4,00 %
1.4.3	5915319	SICRO3	Transporte com caminhão basculante de 14 m³ - rodovia em leito natural	tkm	466970,99	0,67	0,84	392.255,63	13,71 %
1.4.4	96386	SINAPI	EXECUÇÃO E COMPACTAÇÃO DE ATERRO COM SOLO PREDOMINANTEMENTE ARENOSO - EXCLUSIVO SOLO, ESCAVAÇÃO, CARGA E TRANSPORTE. AF_11/2019	m³	30495,54	6,34	7,99	243.659,36	8,52 %
1.5			SERVIÇOS DE REVESTIMENTO PRIMÁRIO					1.573.672,54	55,00 %
1.5.1	CHAP-004	Próprio	AQUISIÇÃO DE MATERIAL DE 1ª CATEGORIA	M³	47204	12,15	15,32	723.165,28	25,27 %
1.5.2	4016008	SICRO3	Escavação e carga de material de jazida com trator de 127 kW e carregadeira de 3,4 m³	m³	47204	2,98	3,75	177.015,00	6,18 %
1.5.3	5915319	SICRO3	Transporte com caminhão basculante de 14 m³ - rodovia em leito natural	tkm	725350,98	0,67	0,84	609.294,82	21,29 %
1.5.4	100574	SINAPI	ESPALHAMENTO DE MATERIAL COM TRATOR DE ESTEIRAS. AF_11/2019	m³	47204	1,08	1,36	64.187,44	2,24 %
1.6			SERVIÇOS DE DRENAGEM					209.498,38	7,32 %
1.6.1	2003986	SICRO3	Tubo PEAD para drenagem - D = 600 mm - fornecimento e instalação	m	30	513,94	648,28	19.448,40	0,68 %
1.6.2	0804377	SICRO3	Boca de BSTC D = 0,60 m - escoabilidade 0° - areia e brita comerciais - alas escostas	un	10	808,65	1.020,03	10.200,30	0,36 %
1.6.3	2003990	SICRO3	Tubo PEAD para drenagem - D = 1.000 mm - fornecimento e instalação	m	24	904,51	1.140,94	27.382,56	0,96 %
1.6.4	0804393	SICRO3	Boca de BSTC D = 1,00 m - escoabilidade 0° - areia e brita comerciais - alas escostas	un	8	2.079,53	2.623,11	20.984,88	0,73 %
1.6.5	2003986	SICRO3	Tubo PEAD para drenagem - D = 800 mm - fornecimento e instalação	m	12	704,10	888,15	10.657,80	0,37 %
1.6.6	0804213	SICRO3	Boca de BDT C D = 0,80 m - escoabilidade 0° - areia e brita comerciais - alas tetas	un	2	1.120,71	1.413,66	2.827,32	0,10 %
1.6.7	2003990	SICRO3	Tubo PEAD para drenagem - D = 1.000 mm - fornecimento e instalação	m	12	904,51	1.140,94	13.691,28	0,48 %
1.6.8	0804417	SICRO3	Boca de BDT C D = 1,00 m - escoabilidade 0° - areia e brita comerciais - alas escostas	un	2	2.898,53	3.656,20	7.312,40	0,26 %
1.6.9	2003990	SICRO3	Tubo PEAD para drenagem - D = 1.000 mm - fornecimento e instalação	m	36	904,51	1.140,94	41.073,84	1,44 %
1.6.10	0804441	SICRO3	Boca de BTTC D = 1,00 m - escoabilidade 0° - areia e brita comerciais - alas escostas	un	4	3.717,53	4.689,29	18.757,16	0,66 %
1.6.11	0804377	SICRO3	Boca de BSTC D = 0,60 m - escoabilidade 0° - areia e brita comerciais - alas escostas	un	2	808,65	1.020,03	2.040,06	0,07 %
1.6.12	0804385	SICRO3	Boca de BSTC D = 0,60 m - escoabilidade 0° - areia e brita comerciais - alas escostas	un	2	1.348,62	1.701,14	3.402,28	0,12 %
1.6.13	2003990	SICRO3	Tubo PEAD para drenagem - D = 1.000 mm - fornecimento e instalação	m	3	904,51	1.140,94	3.422,82	0,12 %
1.6.14	0804393	SICRO3	Boca de BSTC D = 1,00 m - escoabilidade 0° - areia e brita comerciais - alas escostas	un	8	2.079,53	2.623,11	20.984,88	0,73 %
1.6.15	0804417	SICRO3	Boca de BDT C D = 1,00 m - escoabilidade 0° - areia e brita comerciais - alas escostas	un	2	2.898,53	3.656,20	7.312,40	0,26 %
1.7			RECUPERAÇÃO DE PONTES					45.247,21	1,58 %
1.7.1			ESTRUTURA DE MADEIRA					45.247,21	1,58 %
1.7.1.1	CHAP-006	Próprio	PILAR (0,20X0,25X1,50M)	M³	0,36	3.180,03	4.011,28	1.444,08	0,05 %
1.7.1.2	CHAP-006	Próprio	TRANSVERSINA (0,22X0,25)M	M³	3	3.180,03	4.011,28	12.033,84	0,42 %
1.7.1.3	CHAP-006	Próprio	BALANCIN (0,20X0,25)M	M³	0,32	3.180,03	4.011,28	1.263,60	0,04 %
1.7.1.4	CHAP-006	Próprio	LONGARINAS (0,20X0,25)M	M³	2,4	3.180,03	4.011,28	9.827,07	0,34 %
1.7.1.5	CHAP-006	Próprio	PASSA RODA (0,22X0,80)M	M³	1,78	3.180,03	4.011,28	7.059,65	0,25 %
1.7.1.6	CHAP-006	Próprio	GUIA (0,10X0,10X10)M	M³	0,48	3.180,03	4.011,28	1.925,41	0,07 %
1.7.1.7	CHAP-006	Próprio	TABUA (0,08X0,20)M	M³	1,92	3.180,03	4.011,28	7.701,65	0,27 %

Gleydson Yago X. S. Cavalcante  
Eng. Civil  
CREA: 1115489194

AVENIDA COLARES MOREIRA, Nº 01, COLUNA 15, SALA 215, EDIFÍCIO OFFICE TOWER - JARDIM RENASCENÇA - SÃO LUIS / MA  
98 98112-1418 / icb.services.ma@gmail.com

M

1.7.1.0	CHAP-006	Próprio	GUARDA CORPO (0,04X0,12)M	M²	1,04	3,180,03	4,011,28	4,171,73	0,15 %
1.8			RECUPERAÇÃO DE ÁREAS DEGRADADAS					14,778,60	0,52 %
1.8.1	CHAP-007	Próprio	REPARAÇÃO DE DANOS FÍSICOS AO MEIO AMBIENTE	M²	23458,11	0,50	0,63	14,778,60	0,52 %

Tipo de Licitação  
Abertura da Licitação  
Número do Processo Licitatório

PREGÃO ELETRÔNICO  
15/2022

Total sem BDI  
Total do BDI  
Total Geral

2,274,893,48  
586,379,25  
2,861,272,73



*Claydon Yago X. S. Cavalcante*  
Eng. Civil  
CREA: 1115489194

m

FR 000482  
 PROC. Nº 15/2022  
 ASS.

I L C BRANCO ALMEIDA  
 CNPJ: 19.580.762/0001-32

Fis. \_\_\_\_\_  
 Proc. Nº \_\_\_\_\_  
 Ass. \_\_\_\_\_

Obra  
 Empresa especializada na recuperação de estradas vicinais no município de Chapadinha MA

Bancos  
 SINAPI - 12/2021 - Maranhão  
 SICRO3 - 10/2021 - Maranhão  
 SICRO2 - 11/2016 - Maranhão

B.D.I.  
 28,14%

Encargos Sociais  
 Desonerado:  
 Horista: 77,07%  
 Mensalista: 40,71%

Planilha Orçamentária Analítica

1		Recuperação de estradas vicinais no município de Chapadinha MA							2,861.272,73
1.1		SERVIÇOS INICIAIS							34.278,96
1.1.1	Código	Banco	Descrição	Tipo	Und	Quant.	Valor Unit	Total	
Composição	CHAP-001	Próprio	PLACA DA OBRA EM CHAPA DE AÇO GALVANIZADO	SEDI - SERVIÇOS DIVERSOS	M²	1.000000	320,92	320,92	
Composição Auxiliar	88252	SINAPI	CARPINTEIRO DE FORMAS COM ENCARGOS COMPLEMENTARES	SEDI - SERVIÇOS DIVERSOS	H	1.000000	17,21	17,21	
Composição Auxiliar	88318	SINAPI	SERVEENTE COM ENCARGOS COMPLEMENTARES	SEDI - SERVIÇOS DIVERSOS	H	2.000000	13,41	26,82	
Composição Auxiliar	94902	SINAPI	CONCRETO MAGRO PARA LASTRO, TRAÇO 1:4,5:4,5 (EM MASSA BECA DE CIMENTO/ AREIA MÉDIA BRITA 1) - PREPARO MECÂNICO COM BETONEIRA 400 L. AF_05/2021	FUES - FUNDAÇÕES E ESTRUTURAS	m³	0.010000	268,37	2,68	
Insumo	00004417	SINAPI	SARRAFO NAO APARELHADO *2,5 X 7* CM, EM MACARANDUBA, ANGELIM OU EQUIVALENTE DA REGIAO - BRUTA	Material	M	1.000000	8,16	8,16	
Insumo	00004491	SINAPI	PONTALETE *7,5 X 7,5* CM EM PINUS, MISTA OU EQUIVALENTE DA REGIAO - BRUTA	Material	M	4.000000	9,65	38,60	
Insumo	00004813	SINAPI	PLACA DE OBRA (PARA CONSTRUCAO CIVIL) EM CHAPA GALVANIZADA "N. 22", ADESIVADA, DE *2,4 X 1,2* M (SEM POSTES PARA FIXACAO)	Material	m²	1.000000	225,00	225,00	
Insumo	00005075	SINAPI	PREGO DE ACO POLIDO COM CABECA 18 X 30 (2 3/4 X 1 0)	Material	KG	0.110200	22,48	2,47	
				MO sem LS =>	19,84	LS =>	15,28	MO com LS =>	35,13
				Valor do BDI =>	83,88	Valor com BDI =>		404,80	
				Quant. =>		6.000000	Preço Total =>	2.428,80	

1.1.2	Código	Banco	Descrição	Tipo	Und	Quant.	Valor Unit	Total
Composição	83207	SINAPI	EXECUÇÃO DE ESCRITÓRIO EM CANTEIRO DE OBRA EM CHAPA DE MADEIRA COMPENSADA, NÃO INCLUSO MOBILIÁRIO E EQUIPAMENTOS. AF_02/2016	CANT - CANTEIRO DE OBRAS	m²	1.000000	1.052,08	1.052,08
Composição Auxiliar	98446	SINAPI	PAREDE DE MADEIRA COMPENSADA PARA CONSTRUÇÃO TEMPORÁRIA EM CHAPA SIMPLES, EXTERNA, COM ÁREA LÍQUIDA MENOR QUE 6 M², COM VÃO. AF_05/2018	CANT - CANTEIRO DE OBRAS	m²	0.362900	220,05	79,85
Composição Auxiliar	98442	SINAPI	PAREDE DE MADEIRA COMPENSADA PARA CONSTRUÇÃO TEMPORÁRIA EM CHAPA SIMPLES, EXTERNA, COM ÁREA LÍQUIDA MENOR QUE 6 M², SEM VÃO. AF_05/2018	CANT - CANTEIRO DE OBRAS	m²	0.342900	147,38	50,53
Composição Auxiliar	98443	SINAPI	PAREDE DE MADEIRA COMPENSADA PARA CONSTRUÇÃO TEMPORÁRIA EM CHAPA SIMPLES, INTERNA, COM ÁREA LÍQUIDA MAIOR OU IGUAL A 6 M², SEM VÃO. AF_05/2018	CANT - CANTEIRO DE OBRAS	m²	0.158100	130,11	20,57
Composição Auxiliar	98441	SINAPI	PAREDE DE MADEIRA COMPENSADA PARA CONSTRUÇÃO TEMPORÁRIA EM CHAPA SIMPLES, EXTERNA, COM ÁREA LÍQUIDA MAIOR OU IGUAL A 6 M², SEM VÃO. AF_05/2018	CANT - CANTEIRO DE OBRAS	m²	0.297900	145,24	43,26
Composição Auxiliar	98445	SINAPI	PAREDE DE MADEIRA COMPENSADA PARA CONSTRUÇÃO TEMPORÁRIA EM CHAPA SIMPLES, EXTERNA, COM ÁREA LÍQUIDA MAIOR OU IGUAL A 6 M², COM VÃO. AF_05/2018	CANT - CANTEIRO DE OBRAS	m²	0.465400	174,10	81,02
Composição Auxiliar	98448	SINAPI	PAREDE DE MADEIRA COMPENSADA PARA CONSTRUÇÃO TEMPORÁRIA EM CHAPA SIMPLES, INTERNA, COM ÁREA LÍQUIDA MENOR QUE 6 M², COM VÃO. AF_05/2018	CANT - CANTEIRO DE OBRAS	m²	0.192800	189,38	36,47
Composição Auxiliar	98447	SINAPI	PAREDE DE MADEIRA COMPENSADA PARA CONSTRUÇÃO TEMPORÁRIA EM CHAPA SIMPLES, INTERNA, COM ÁREA LÍQUIDA MAIOR OU IGUAL A 6 M², COM VÃO. AF_05/2018	CANT - CANTEIRO DE OBRAS	m²	0.247000	162,81	37,74
Composição Auxiliar	98444	SINAPI	PAREDE DE MADEIRA COMPENSADA PARA CONSTRUÇÃO TEMPORÁRIA EM CHAPA SIMPLES, INTERNA, COM ÁREA LÍQUIDA MENOR QUE 6 M², SEM VÃO. AF_05/2018	CANT - CANTEIRO DE OBRAS	m²	0.182000	131,64	23,95
Composição Auxiliar	92543	SINAPI	TRAMA DE MADEIRA COMPOSTA POR TERÇAS PARA TELHADOS DE ATÉ 2 ÁGUAS PARA TELHA ONDULADA DE FIBROCIMENTO, METÁLICA, PLÁSTICA OU TERMOACÚSTICA, INCLUSO TRANSPORTE VERTICAL. AF_07/2019	COBE - COBERTURA	m²	1.362100	23,89	32,54
Composição Auxiliar	94210	SINAPI	TELHAMENTO COM TELHA ONDULADA DE FIBROCIMENTO E = 6 MM, COM RECOBRIMENTO LATERAL DE 1/4 DE ONDA PARA TELhado COM INCLINAÇÃO MÁXIMA DE 10°, COM ATÉ 2 ÁGUAS, INCLUSO CÁMERO. AF_07/2019	COBE - COBERTURA	m²	1.362100	49,02	66,77
Composição Auxiliar	90820	SINAPI	PORTA DE MADEIRA PARA PINTURA, SEMI-OCIA (LEVE OU MÉDIA), 60X210CM, ESPESSURA DE 3,5CM, INCLUSO DOBRADIÇAS - FORNECIMENTO E INSTALAÇÃO. AF_12/2019	ESQV - ESQUADRIAS/FERRAGENS/VIDROS	UN	0.038500	259,19	9,97
Composição Auxiliar	90822	SINAPI	PORTA DE MADEIRA PARA PINTURA, SEMI-OCIA (LEVE OU MÉDIA), 60X210CM, ESPESSURA DE 3,5CM, INCLUSO DOBRADIÇAS - FORNECIMENTO E INSTALAÇÃO. AF_12/2019	ESQV - ESQUADRIAS/FERRAGENS/VIDROS	UN	0.057800	283,45	16,38
Composição Auxiliar	91341	SINAPI	PORTA EM ALUMÍNIO DE ABRIR TIPO VENEZIANA COM GUARNIÇÃO, FIXAÇÃO COM PARAFUSOS - FORNECIMENTO E INSTALAÇÃO. AF_12/2019	ESQV - ESQUADRIAS/FERRAGENS/VIDROS	m²	0.032400	608,38	19,71
Composição Auxiliar	100665	SINAPI	JANELA DE MADEIRA - CEDRINHO/ANGELIM OU EQUIVALENTE DA REGIAO - DE ABRIR COM 4 FOLHAS (2 VENEZIANAS E 2 GUILHOTINAS PARA VIDRO), COM BATENTE, ALIZAR E FERRAGENS EXCLUSIVE VIDROS, ACABAMENTO E CONTRAMARCO, FORNECIMENTO E INSTALAÇÃO. AF_12/2019	ESQV - ESQUADRIAS/FERRAGENS/VIDROS	m²	0.096400	815,91	78,85
Composição Auxiliar	94569	SINAPI	JANELA DE AÇO TIPO BASCULANTE PARA VIDROS, COM BATENTE, FERRAGENS E PINTURA ANTICORROSIVA, EXCLUSIVE VIDROS, ACABAMENTO, ALIZAR E CONTRAMARCO, FORNECIMENTO E INSTALAÇÃO. AF_12/2019	ESQV - ESQUADRIAS/FERRAGENS/VIDROS	m²	0.028900	620,04	17,91
Composição Auxiliar	95240	SINAPI	LASTRO DE CONCRETO MAGRO, APLICADO EM PISOS, LAJES SOBRE SOLO OU RADIEIS, ESPESSURA DE 3 CM. AF_07/2016	FUES - FUNDAÇÕES E ESTRUTURAS	m²	0.006400	12,41	0,08
Composição Auxiliar	95241	SINAPI	LASTRO DE CONCRETO MAGRO, APLICADO EM PISOS, LAJES SOBRE SOLO OU RADIEIS, ESPESSURA DE 6 CM. AF_07/2016	FUES - FUNDAÇÕES E ESTRUTURAS	m²	1.355900	20,89	28,05
Composição Auxiliar	91862	SINAPI	ELETRODUTO RÍGIDO ROSCÁVEL, PVC, DN 20 MM (1/2"), PARA CIRCUITOS TERMINAIS, INSTALADO EM FORRO - FORNECIMENTO E INSTALAÇÃO. AF_12/2015	INEL - INSTALAÇÃO ELÉTRICA/ELETRIFICAÇÃO E ILUMINAÇÃO EXTERNA	M	0.930000	6,28	4,38
Composição Auxiliar	101185	SINAPI	ALVENARIA DE EMBASAMENTO COM BLOCO ESTRUTURAL DE CONCRETO, DE 14X19X29CM E ARGAMASSA DE ASSENTAMENTO COM PREPARO EM BETONEIRA. AF_05/2020	FUES - FUNDAÇÕES E ESTRUTURAS	m³	0.023900	663,86	15,80
Composição Auxiliar	91870	SINAPI	ELETRODUTO RÍGIDO ROSCÁVEL, PVC, DN 20 MM (1/2"), PARA CIRCUITOS TERMINAIS, INSTALADO EM PAREDE - FORNECIMENTO E INSTALAÇÃO. AF_12/2015	INEL - INSTALAÇÃO ELÉTRICA/ELETRIFICAÇÃO E ILUMINAÇÃO EXTERNA	M	1.734400	7,90	13,70

Glaydson Yago X. S. Cavalcante  
 Eng. Civil  
 CREA: 1115489194

AVENIDA COLARES MOREIRA, Nº 01, COLUNA 15, SALA 215, EDIFÍCIO OFFICE TOWER - JARDIM RENASCENÇA - SÃO LUIS / MA  
 98 98112-1418 / icbsservices.ma@gmail.com

07

000483  
Fls  
Proc. Nº 15/2022

I L C BRANÇO ALMEIDA  
CNPJ: 19.580.762/0001-32

Fls. \_\_\_\_\_  
Proc. Nº \_\_\_\_\_  
Ass. \_\_\_\_\_

Composição Auxiliar	97806	SINAPI	CAIXA ENTERRADA TIPO TRIÂNGULO, EM ALVENARIA COM TJOLOS CERÂMICOS MACIÇOS, LULA COM BRITA, DIMENSÕES INTERNAS: 0,3X0,3X0,3 M. AF_12/2020	INEL - INSTALAÇÃO ELÉTRICA/ELÉTRIFICAÇÃO E ILUMINAÇÃO EXTERNA	UN	0.0385000	138.04	5.31
Composição Auxiliar	91945	SINAPI	SUPORTE PARA FIBRA ÓPTICA DE CAIXA 4" X 2" ALTO (2,00 M DO PISO) PARA PONTO ELÉTRICO - FORNECIMENTO E INSTALAÇÃO. AF_12/2015	INEL - INSTALAÇÃO ELÉTRICA/ELÉTRIFICAÇÃO E ILUMINAÇÃO EXTERNA	UN	0.0578000	7.25	0.41
Composição Auxiliar	91928	SINAPI	CABO DE COBRE FLEXÍVEL ISOLADO, 4 MM, ANTI-CHAMA 450/750 V, PARA CIRCUITOS TERMINAIS - FORNECIMENTO E INSTALAÇÃO. AF_12/2015	INEL - INSTALAÇÃO ELÉTRICA/ELÉTRIFICAÇÃO E ILUMINAÇÃO EXTERNA	M	2.0235000	6.54	13.23
Composição Auxiliar	91911	SINAPI	CURVA 90 GRAUS PARA ELETRODUTO, PVC, ROSCÁVEL, DN 20 MM (1/2"), PARA CIRCUITOS TERMINAIS, INSTALADA EM PAREDE - FORNECIMENTO E INSTALAÇÃO. AF_12/2015	INEL - INSTALAÇÃO ELÉTRICA/ELÉTRIFICAÇÃO E ILUMINAÇÃO EXTERNA	UN	0.1927000	9.13	1.75
Composição Auxiliar	91926	SINAPI	CABO DE COBRE FLEXÍVEL ISOLADO, 2,5 MM, ANTI-CHAMA 450/750 V, PARA CIRCUITOS TERMINAIS - FORNECIMENTO E INSTALAÇÃO. AF_12/2015	INEL - INSTALAÇÃO ELÉTRICA/ELÉTRIFICAÇÃO E ILUMINAÇÃO EXTERNA	M	3.4689000	3.90	13.52
Composição Auxiliar	101891	SINAPI	DISJUNTOR MONOPOLAR TIPO NEMA, CORRENTE NOMINAL DE 35 ATÉ 50A - FORNECIMENTO E INSTALAÇÃO. AF_10/2020	INEL - INSTALAÇÃO ELÉTRICA/ELÉTRIFICAÇÃO E ILUMINAÇÃO EXTERNA	UN	0.1734000	22.36	3.87
Composição Auxiliar	95805	SINAPI	CONDULETE DE PVC, TIPO B, PARA ELETRODUTO DE PVC SOLDÁVEL DN 25 MM (3/4"), APARENTE - FORNECIMENTO E INSTALAÇÃO. AF_11/2015	INEL - INSTALAÇÃO ELÉTRICA/ELÉTRIFICAÇÃO E ILUMINAÇÃO EXTERNA	UN	0.2801000	18.41	5.32
Composição Auxiliar	91924	SINAPI	CABO DE COBRE FLEXÍVEL ISOLADO, 1,5 MM, ANTI-CHAMA 450/750 V, PARA CIRCUITOS TERMINAIS - FORNECIMENTO E INSTALAÇÃO. AF_12/2015	INEL - INSTALAÇÃO ELÉTRICA/ELÉTRIFICAÇÃO E ILUMINAÇÃO EXTERNA	M	1.4165000	2.61	3.69
Composição Auxiliar	91937	SINAPI	CAIXA OCTOGONAL 3" X 3", PVC, INSTALADA EM LAJE - FORNECIMENTO E INSTALAÇÃO. AF_12/2015	INEL - INSTALAÇÃO ELÉTRICA/ELÉTRIFICAÇÃO E ILUMINAÇÃO EXTERNA	UN	0.1734000	8.28	1.43
Composição Auxiliar	92981	SINAPI	CABO DE COBRE FLEXÍVEL ISOLADO, 16 MM, ANTI-CHAMA 450/750 V, PARA DISTRIBUIÇÃO - FORNECIMENTO E INSTALAÇÃO. AF_12/2015	INEL - INSTALAÇÃO ELÉTRICA/ELÉTRIFICAÇÃO E ILUMINAÇÃO EXTERNA	M	0.1927000	17.25	3.32
Composição Auxiliar	95811	SINAPI	CONDULETE DE PVC, TIPO LB PARA ELETRODUTO DE PVC SOLDÁVEL DN 25 MM (3/4"), APARENTE - FORNECIMENTO E INSTALAÇÃO. AF_11/2015	INEL - INSTALAÇÃO ELÉTRICA/ELÉTRIFICAÇÃO E ILUMINAÇÃO EXTERNA	UN	0.1349000	12.94	1.74
Composição Auxiliar	101875	SINAPI	QUADRO DE DISTRIBUIÇÃO DE ENERGIA EM CHAPA DE AÇO GALVANIZADO, DE EMBUTIR, COM BARRAMENTO TRIFÁSICO, PARA 12 DISJUNTORES DIN 100A - FORNECIMENTO E INSTALAÇÃO. AF_10/2020	INEL - INSTALAÇÃO ELÉTRICA/ELÉTRIFICAÇÃO E ILUMINAÇÃO EXTERNA	UN	0.0193000	556.08	10.73
Composição Auxiliar	92000	SINAPI	TOMADA BAIXA DE EMBUTIR (1 MÓDULO), 2P+T 10 A, INCLUINDO SUPORTE E PLACA - FORNECIMENTO E INSTALAÇÃO. AF_12/2015	INEL - INSTALAÇÃO ELÉTRICA/ELÉTRIFICAÇÃO E ILUMINAÇÃO EXTERNA	UN	0.0771000	20.64	1.59
Composição Auxiliar	92023	SINAPI	INTERRUPTOR SIMPLES (1 MÓDULO) COM 1 TOMADA DE EMBUTIR 2P+T 10 A, INCLUINDO SUPORTE E PLACA - FORNECIMENTO E INSTALAÇÃO. AF_12/2015	INEL - INSTALAÇÃO ELÉTRICA/ELÉTRIFICAÇÃO E ILUMINAÇÃO EXTERNA	UN	0.1349000	34.27	4.62
Composição Auxiliar	92008	SINAPI	TOMADA BAIXA DE EMBUTIR (2 MÓDULOS), 2P+T 10 A, INCLUINDO SUPORTE E PLACA - FORNECIMENTO E INSTALAÇÃO. AF_12/2015	INEL - INSTALAÇÃO ELÉTRICA/ELÉTRIFICAÇÃO E ILUMINAÇÃO EXTERNA	UN	0.1542000	33.19	5.11
Composição Auxiliar	97589	SINAPI	LUMINÁRIA TIPO CALHA, DE SOBREPOR, COM 2 LÂMPADAS TUBULARES FLUORESCENTES DE 36 W, COM REATOR DE PARTIDA RÁPIDA - FORNECIMENTO E INSTALAÇÃO. AF_02/2020	INEL - INSTALAÇÃO ELÉTRICA/ELÉTRIFICAÇÃO E ILUMINAÇÃO EXTERNA	UN	0.1156000	182.30	21.07
Composição Auxiliar	97593	SINAPI	LUMINÁRIA TIPO SPOT, DE SOBREPOR, COM 1 LÂMPADA FLUORESCENTE DE 15 W, SEM REATOR - FORNECIMENTO E INSTALAÇÃO. AF_02/2020	INEL - INSTALAÇÃO ELÉTRICA/ELÉTRIFICAÇÃO E ILUMINAÇÃO EXTERNA	UN	0.0771000	158.74	12.23
Composição Auxiliar	97611	SINAPI	LÂMPADA COMPACTA FLUORESCENTE DE 15 W, BASE E27 - FORNECIMENTO E INSTALAÇÃO. AF_02/2020	INEL - INSTALAÇÃO ELÉTRICA/ELÉTRIFICAÇÃO E ILUMINAÇÃO EXTERNA	UN	0.0385000	18.98	0.73
Composição Auxiliar	97612	SINAPI	LÂMPADA COMPACTA FLUORESCENTE DE 20 W, BASE E27 - FORNECIMENTO E INSTALAÇÃO. AF_02/2020	INEL - INSTALAÇÃO ELÉTRICA/ELÉTRIFICAÇÃO E ILUMINAÇÃO EXTERNA	UN	0.0385000	20.75	0.79
Composição Auxiliar	100558	SINAPI	CAIXA DE PASSAGEM PARA TELEFONE 15X15X10CM (SOBREPOR), FORNECIMENTO E INSTALAÇÃO. AF_11/2019	INEL - INSTALAÇÃO ELÉTRICA/ELÉTRIFICAÇÃO E ILUMINAÇÃO EXTERNA	UN	0.0193000	44.40	0.85
Composição Auxiliar	96985	SINAPI	HASTE DE ATERRAMENTO 5/8 PARA SPDA - FORNECIMENTO E INSTALAÇÃO. AF_12/2017	INEL - INSTALAÇÃO ELÉTRICA/ELÉTRIFICAÇÃO E ILUMINAÇÃO EXTERNA	UN	0.0385000	89.89	3.48
Composição Auxiliar	98283	SINAPI	CABO TELEFÔNICO OCH-50 4 PARES, SEM BLINDAGEM, INSTALADO EM DISTRIBUIÇÃO DE EDIFICAÇÃO RESIDENCIAL - FORNECIMENTO E INSTALAÇÃO. AF_11/2019	INEL - INSTALAÇÃO ELÉTRICA/ELÉTRIFICAÇÃO E ILUMINAÇÃO EXTERNA	M	0.6167000	7.07	4.38
Composição Auxiliar	89714	SINAPI	TUBO PVC, SÉRIE NORMAL, ESGOTO PREDIAL, DN 100 MM, FORNECIDO E INSTALADO EM RAMAL DE DESCARGA OU RAMAL DE ESGOTO SANITÁRIO. AF_12/2014	INH - INSTALAÇÕES HIDROSANITÁRIAS	M	0.1472000	46.61	8.88
Composição Auxiliar	89712	SINAPI	TUBO PVC, SÉRIE NORMAL, ESGOTO PREDIAL, DN 50 MM, FORNECIDO E INSTALADO EM RAMAL DE DESCARGA OU RAMAL DE ESGOTO SANITÁRIO. AF_12/2014	INH - INSTALAÇÕES HIDROSANITÁRIAS	M	0.1253000	24.52	3.07
Composição Auxiliar	89711	SINAPI	TUBO PVC, SÉRIE NORMAL, ESGOTO PREDIAL, DN 40 MM, FORNECIDO E INSTALADO EM RAMAL DE DESCARGA OU RAMAL DE ESGOTO SANITÁRIO. AF_12/2014	INH - INSTALAÇÕES HIDROSANITÁRIAS	M	0.1388000	15.78	2.19
Composição Auxiliar	89731	SINAPI	JOELHO 90 GRAUS, PVC, SÉRIE NORMAL, ESGOTO PREDIAL, DN 50 MM, JUNTA ELÁSTICA, FORNECIDO E INSTALADO EM RAMAL DE DESCARGA OU RAMAL DE ESGOTO SANITÁRIO. AF_12/2014	INH - INSTALAÇÕES HIDROSANITÁRIAS	UN	0.0193000	9.14	0.17
Composição Auxiliar	89724	SINAPI	JOELHO 90 GRAUS, PVC, SÉRIE NORMAL, ESGOTO PREDIAL, DN 40 MM, JUNTA SOLDÁVEL, FORNECIDO E INSTALADO EM RAMAL DE DESCARGA OU RAMAL DE ESGOTO SANITÁRIO. AF_12/2014	INH - INSTALAÇÕES HIDROSANITÁRIAS	UN	0.0771000	8.88	0.88
Composição Auxiliar	89726	SINAPI	JOELHO 45 GRAUS, PVC, SÉRIE NORMAL, ESGOTO PREDIAL, DN 40 MM, JUNTA SOLDÁVEL, FORNECIDO E INSTALADO EM RAMAL DE DESCARGA OU RAMAL DE ESGOTO SANITÁRIO. AF_12/2014	INH - INSTALAÇÕES HIDROSANITÁRIAS	UN	0.0578000	5.69	0.32
Composição Auxiliar	89784	SINAPI	TE, PVC, SÉRIE NORMAL, ESGOTO PREDIAL, DN 50 X 50 MM, JUNTA ELÁSTICA, FORNECIDO E INSTALADO EM RAMAL DE DESCARGA OU RAMAL DE ESGOTO SANITÁRIO. AF_12/2014	INH - INSTALAÇÕES HIDROSANITÁRIAS	UN	0.0578000	16.16	1.05
Composição Auxiliar	89748	SINAPI	CURVA CURTA 90 GRAUS, PVC, SÉRIE NORMAL, ESGOTO PREDIAL, DN 100 MM, JUNTA ELÁSTICA, FORNECIDO E INSTALADO EM RAMAL DE DESCARGA OU RAMAL DE ESGOTO SANITÁRIO. AF_12/2014	INH - INSTALAÇÕES HIDROSANITÁRIAS	UN	0.0578000	38.50	2.22
Composição Auxiliar	89796	SINAPI	TE, PVC, SÉRIE NORMAL, ESGOTO PREDIAL, DN 100 X 100 MM, JUNTA ELÁSTICA, FORNECIDO E INSTALADO EM RAMAL DE DESCARGA OU RAMAL DE ESGOTO SANITÁRIO. AF_12/2014	INH - INSTALAÇÕES HIDROSANITÁRIAS	UN	0.0385000	37.89	1.45
Composição Auxiliar	86586	SINAPI	VASO SANITÁRIO BIFONADO COM CAIXA AÇORLADA LOUCA BRANCA - FORNECIMENTO E INSTALAÇÃO. AF_01/2020	INH - INSTALAÇÕES HIDROSANITÁRIAS	UN	0.0385000	348.52	13.41
Composição Auxiliar	07906	SINAPI	CAIXA ENTERRADA HIDRÁULICA RETÂNGULAR, EM ALVENARIA COM BLOCOS DE CONCRETO, DIMENSÕES INTERNAS: 0,8X0,6X0,8 M PARA REDE DE ESGOTO. AF_12/2020	INH - INSTALAÇÕES HIDROSANITÁRIAS	UN	0.0193000	331.99	6.40
Composição Auxiliar	88482	SINAPI	CAIXA BIFONADA, PVC, DN 100 X 100 X 80 MM, FORNECIDA E INSTALADA EM RAMAIS DE ENCAMINHAMENTO DE ÁGUA PLUVIAL. AF_12/2014	INH - INSTALAÇÕES HIDROSANITÁRIAS	UN	0.0385000	33.23	2.27

Fls. 000484  
Proc. Nº 15/2022  
Ass. [Assinatura]

Fls. \_\_\_\_\_  
Proc. Nº \_\_\_\_\_  
Ass. \_\_\_\_\_

Composição Auxiliar	86943	SINAPI	LAVATÓRIO LOUÇA BRANCA SUSPENSO, 29,5 X 39CM OU EQUIVALENTE, PADRÃO POPULAR, INCLUSO SIFÃO FLEXÍVEL EM PVC, VÁLVULA E ENGATE FLEXÍVEL 80CM EM PLÁSTICO E TORNEIRA CROMADA DE MESA, PADRÃO POPULAR - FORNECIMENTO E INSTALAÇÃO. AF_01/2020	INHI - INSTALAÇÕES HIDROSANITÁRIAS	UN	0.0385000	161,16	6,97
Composição Auxiliar	86934	SINAPI	BANCADA DE MÁRMORE SINTÉTICO 120 X 80CM, COM CUBA INTEGRADA, INCLUSO SIFÃO TIPO FLEXÍVEL EM PVC, VÁLVULA EM PLÁSTICO CROMADO TIPO AMERICANA E TORNEIRA CROMADA LONGA, DE PAREDE, PADRÃO POPULAR - FORNECIMENTO E INSTALAÇÃO. AF_01/2020	INHI - INSTALAÇÕES HIDROSANITÁRIAS	UN	0.0193000	327,87	6,32
Composição Auxiliar	89957	SINAPI	PONTO DE CONSUMO TERMINAL DE ÁGUA FRIA (SUBRAMAL) COM TUBULAÇÃO DE PVC, DN 25 MM, INSTALADO EM RAMAL DE ÁGUA, INCLUSOS RASGO E CHUMBAMENTO EM ALVENARIA. AF_12/2014	INHI - INSTALAÇÕES HIDROSANITÁRIAS	UN	0.0864000	96,80	9,62
Composição Auxiliar	90443	SINAPI	RASGO EM ALVENARIA PARA RAMAIS/ DISTRIBUIÇÃO COM DIÂMETROS MENORES OU IGUAIS A 40 MM. AF_05/2015	INHI - INSTALAÇÕES HIDROSANITÁRIAS	M	0.1002000	8,43	0,84
Composição Auxiliar	91173	SINAPI	FIXAÇÃO DE TUBOS VERTICAIS DE PPR DIÂMETROS MENORES OU IGUAIS A 40 MM COM ABRAÇADEIRA METÁLICA RÍGIDA TIPO D 1/2", FIXADA EM PERFILADO EM ALVENARIA. AF_05/2015	INHI - INSTALAÇÕES HIDROSANITÁRIAS	M	1.7344000	1,56	2,70
Composição Auxiliar	93358	SINAPI	ESCAVAÇÃO MANUAL DE VALA COM PROFUNDIDADE MENOR OU IGUAL A 1,30 M. AF_02/2021	MOVT - MOVIMENTO DE TERRA	m³	0.0233000	53,04	1,23
Composição Auxiliar	90468	SINAPI	CHUMBAMENTO LINEAR EM ALVENARIA PARA RAMAIS/DISTRIBUIÇÃO COM DIÂMETROS MENORES OU IGUAIS A 40 MM. AF_05/2015	INHI - INSTALAÇÕES HIDROSANITÁRIAS	M	0.1002000	8,65	0,86
Composição Auxiliar	91170	SINAPI	FIXAÇÃO DE TUBOS HORIZONTAIS DE PVC, CPVC OU COBRE DIÂMETROS MENORES OU IGUAIS A 40 MM OU ELETROCALHAS ATÉ 150MM DE LARGURA, COM ABRAÇADEIRA METÁLICA RÍGIDA TIPO D 1/2", FIXADA EM PERFILADO EM LAJE. AF_05/2015	INHI - INSTALAÇÕES HIDROSANITÁRIAS	M	0.5300000	3,08	1,63
Composição Auxiliar	103328	SINAPI	ALVENARIA DE VEDAÇÃO DE BLOCOS CERÂMICOS FURADOS NA HORIZONTAL DE 9X19X19 CM (ESPESSURA 9 CM) E ARGAMASSA DE ASSENTAMENTO COM PREPARO EM BETONEIRA. AF_12/2021	PARE - PAREDES/PAINÉIS	m²	0.1023000	68,32	6,98
Composição Auxiliar	96995	SINAPI	REATERRO MANUAL AFILADO COM SOQUETE. AF_10/2017	MOVT - MOVIMENTO DE TERRA	m³	0.0060000	32,16	0,19
Composição Auxiliar	89171	SINAPI	(COMPOSIÇÃO REPRESENTATIVA) DO SERVIÇO DE REVESTIMENTO CERÂMICO PARA PISO COM PLACAS TIPO ESMALTADA EXTRA DE DIMENSÕES 35X35 CM, PARA EDIFICAÇÃO HABITACIONAL UNIFAMILIAR (CASA) E EDIFICAÇÃO PÚBLICA PADRÃO. AF_11/2014	PISO - PISOS	m²	0.0806000	50,85	4,09
Composição Auxiliar	88489	SINAPI	APLICAÇÃO MANUAL DE PINTURA COM TINTA LATEX ACRILICA EM PAREDES, DUAS DEMÃO. AF_08/2014	PINT - PINTURAS	m²	4.4976000	12,51	56,26
Composição Auxiliar	87877	SINAPI	CHAPISCO APLICADO EM ALVENARIAS E ESTRUTURAS DE CONCRETO INTERNAS, COM ROLO PARA TEXTURA ACRILICA - ARGAMASSA INDUSTRIALIZADA COM PREPARO EM MISTURADOR 300 KG. AF_06/2014	REVE - REVESTIMENTO E TRATAMENTO DE SUPERFÍCIES	m²	0.2047000	8,21	1,68
Composição Auxiliar	87548	SINAPI	MASSA ÚNICA, PARA RECEBIMENTO DE PINTURA, EM ARGAMASSA TRACO 1:2:8, PREPARO MANUAL, APLICADA MANUALMENTE EM FACES INTERNAS DE PAREDES, ESPESSURA DE 10MM, COM EXECUÇÃO DE TALISCAS. AF_06/2014	REVE - REVESTIMENTO E TRATAMENTO DE SUPERFÍCIES	m²	0.0385000	17,77	0,98
Composição Auxiliar	89173	SINAPI	(COMPOSIÇÃO REPRESENTATIVA) DO SERVIÇO DE EMBOÇO/MASSA ÚNICA, APLICADO MANUALMENTE, TRACO 1:2:8, EM BETONEIRA DE 400L, PAREDES INTERNAS, COM EXECUÇÃO DE TALISCAS, EDIFICAÇÃO HABITACIONAL UNIFAMILIAR (CASAS) E EDIFICAÇÃO PÚBLICA PADRÃO. AF_12/2014	REVE - REVESTIMENTO E TRATAMENTO DE SUPERFÍCIES	m²	0.2047000	25,49	5,21

MO sem LS =>	80,79	LS =>	62,27	MO com LS =>	143,06
Valor do BDI =>	275,01		Valor com BDI =>	1.327,09	
		Quant. =>	24.0000000	Preço Total =>	31.850,16

1.2 MOBILIZAÇÃO E DESMOBILIZAÇÃO DE EQUIPAMENTOS								
1.2.1	Código	Banco	Descrição	Tipo	Und	Quant.	Valor Unit	Total
Composição	CHAP-002	Próprio	MOBILIZAÇÃO DE EQUIPAMENTOS	SEDI - SERVIÇOS DIVERSOS	UN	1.0000000	12.592,70	12.592,70
Composição Auxiliar	5901	SINAPI	CAMINHÃO PIPA 10.000 L TRUCADO, PESO BRUTO TOTAL 23.000 KG, CARGA ÚTIL MÁXIMA 15.935 KG, DISTÂNCIA ENTRE EIXOS 4,8 M, POTÊNCIA 230 CV, INCLUSIVE TANQUE DE AÇO PARA TRANSPORTE DE ÁGUA - CHP DIURNO. AF_08/2014	CHOR - CUSTOS HORÁRIOS DE MÁQUINAS E EQUIPAMENTOS	CHP	12.3123000	265,15	3.264,60
Composição Auxiliar	91386	SINAPI	CAMINHÃO BASCULANTE 10 M3, TRUCADO CABINE SIMPLES, PESO BRUTO TOTAL 23.000 KG, CARGA ÚTIL MÁXIMA 15.935 KG, DISTÂNCIA ENTRE EIXOS 4,80 M, POTÊNCIA 230 CV INCLUSIVE GAÇAMBA METÁLICA - CHP DIURNO. AF_06/2014	CHOR - CUSTOS HORÁRIOS DE MÁQUINAS E EQUIPAMENTOS	CHP	12.0000000	181,31	2.175,72
Composição Auxiliar	5932	SINAPI	MOTONIVELADORA POTÊNCIA BÁSICA LÍQUIDA (PRIMEIRA MARCHA) 125 HP, PESO BRUTO 13032 KG, LARGURA DA LÂMINA DE 3,7 M - CHP DIURNO. AF_06/2014	CHOR - CUSTOS HORÁRIOS DE MÁQUINAS E EQUIPAMENTOS	CHP	5.0000000	194,66	973,30
Composição Auxiliar	86463	SINAPI	ROLO COMPACTADOR DE PNEUS, ESTÁTICO, PRESSÃO VARIÁVEL, POTÊNCIA 110 HP, PESO SEM COM LASTRO 10,827 T, LARGURA DE ROLAGEM 2,30 M - CHP DIURNO. AF_06/2017	CHOR - CUSTOS HORÁRIOS DE MÁQUINAS E EQUIPAMENTOS	CHP	5.0000000	185,25	926,25
Composição Auxiliar	7049	SINAPI	ROLO COMPACTADOR PE DE CARNEIRO VIBRATORIO, POTENCIA 125 HP, PESO OPERACIONAL SEMCOM LASTRO 11,95 / 13,30 T, IMPACTO DINAMICO 36,5 / 22,5 T, LARGURA DE TRABALHO 2,15 M - CHP DIURNO. AF_06/2014	CHOR - CUSTOS HORÁRIOS DE MÁQUINAS E EQUIPAMENTOS	CHP	5.0000000	189,64	947,20
Composição Auxiliar	95631	SINAPI	ROLO COMPACTADOR VIBRATORIO TÂNDEN, AÇO LISO, POTENCIA 125 HP, PESO SEMCOM LASTRO 10,20/11,65 T, LARGURA DE TRABALHO 1,73 M - CHP DIURNO. AF_11/2016	CHOR - CUSTOS HORÁRIOS DE MÁQUINAS E EQUIPAMENTOS	CHP	5.0000000	197,13	985,65

Glaydson Yago X. S. Cavalcanti  
Eng. Civil  
CREA: 1116489194

Fis. \_\_\_\_\_  
 Proc. Nº \_\_\_\_\_  
 Ass. \_\_\_\_\_

**F000485**  
**Proc. Nº 15/2022**

L C BRANCO ALMEIDA  
 CNPJ: 19.580.762/001-32

Composição Auxiliar	95720	SINAPI	ESCAVADEIRA HIDRAULICA SOBRE ESTEIRA, EQUIPADA COM CLAMSHELL, COM CAPACIDADE DA CAÇAMBA ENTRE 1,20 E 1,50 M3, PESO OPERACIONAL ENTRE 20,00 E 22,00 TON, POTENCIA LIQUIDA ENTRE 150 E 160 HP - CHP DIURNO AF_11/2016	CHOR - CUSTOS HORÁRIOS DE MÁQUINAS E EQUIPAMENTOS	CHP	5,0000000	207,55	1,037,75			
Composição Auxiliar	89032	SINAPI	TRATOR DE ESTEIRAS, POTÊNCIA 100 HP, PESO OPERACIONAL 9,4 T, COM LÂMINA 2,19 M3 - CHP DIURNO AF_06/2014	CHOR - CUSTOS HORÁRIOS DE MÁQUINAS E EQUIPAMENTOS	CHP	5,0000000	153,40	767,00			
Insumo	E9665	SICRO3	Cavalo mecânico com semibreque com capacidade de 22 1 - 240 kW	Equipamento	UN	5,0000000	302,85	1,514,23			
						MO sem LS =>	453,50	LS =>	349,52	MO com LS =>	803,02
						Valor do BDI =>	3,291,73		Valor com BDI =>		15,884,43
						Quant. =>	1,0000000		Preço Total =>		15,884,43

1.2.2	Código	Banco	Descrição	Tipo	Und	Quant.	Valor Unit	Total			
Composição	CHAP-002	Próprio	DESMOBILIZAÇÃO DE EQUIPAMENTOS	SEDI - SERVIÇOS DIVERSOS	UN	1,0000000	12,592,70	12,592,70			
Composição Auxiliar	5901	SINAPI	CAMINHÃO PIPA 10.000 L TRUCADO, PESO BRUTO TOTAL 23.000 KG, CARGA ÚTIL MÁXIMA 15.935 KG, DISTÂNCIA ENTRE EIXOS 4,6 M, POTÊNCIA 230 CV, INCLUSIVE TANQUE DE AÇO PARA TRANSPORTE DE ÁGUA - CHP DIURNO AF_06/2014	CHOR - CUSTOS HORÁRIOS DE MÁQUINAS E EQUIPAMENTOS	CHP	12,3123000	285,15	3,204,60			
Composição Auxiliar	91396	SINAPI	CAMINHÃO BASCULANTE 10 M3, TRUCADO CABINE SIMPLES, PESO BRUTO TOTAL 23.000 KG, CARGA ÚTIL MÁXIMA 15.935 KG, DISTÂNCIA ENTRE EIXOS 4,80 M, POTÊNCIA 230 CV INCLUSIVE CAÇAMBA METÁLICA - CHP DIURNO AF_06/2014	CHOR - CUSTOS HORÁRIOS DE MÁQUINAS E EQUIPAMENTOS	CHP	12,0000000	181,31	2,175,72			
Composição Auxiliar	5932	SINAPI	MOTONIVELADORA POTÊNCIA BÁSICA LIQUIDA (PRIMEIRA MARCHA) 125 HP, PESO BRUTO 13032 KG, LARGURA DA LÂMINA DE 3,7 M - CHP DIURNO AF_06/2014	CHOR - CUSTOS HORÁRIOS DE MÁQUINAS E EQUIPAMENTOS	CHP	5,0000000	194,66	973,30			
Composição Auxiliar	96403	SINAPI	ROLO COMPACTADOR DE PNEUS, ESTÁTICO, PRESSÃO VARIÁVEL, POTÊNCIA 110 HP, PESO SEMCOM LASTRO 10,827 T, LARGURA DE ROLAGEM 2,30 M - CHP DIURNO AF_06/2017	CHOR - CUSTOS HORÁRIOS DE MÁQUINAS E EQUIPAMENTOS	CHP	5,0000000	185,25	926,25			
Composição Auxiliar	7049	SINAPI	ROLO COMPACTADOR PE DE CARNEIRO VIBRATORIO, POTENCIA 125 HP, PESO OPERACIONAL SEMCOM LASTRO 11,85 / 13,30 T, IMPACTO DINAMICO 38,5 / 22,5 T, LARGURA DE TRABALHO 2,15 M - CHP DIURNO AF_06/2014	CHOR - CUSTOS HORÁRIOS DE MÁQUINAS E EQUIPAMENTOS	CHP	5,0000000	189,84	948,20			
Composição Auxiliar	95631	SINAPI	ROLO COMPACTADOR VIBRATORIO TANDEM, AÇO LISO, POTENCIA 125 HP, PESO SEMCOM LASTRO 10,20/11,65 T, LARGURA DE TRABALHO 1,73 M - CHP DIURNO AF_11/2016	CHOR - CUSTOS HORÁRIOS DE MÁQUINAS E EQUIPAMENTOS	CHP	5,0000000	197,13	985,65			
Composição Auxiliar	95720	SINAPI	ESCAVADEIRA HIDRAULICA SOBRE ESTEIRA, EQUIPADA COM CLAMSHELL, COM CAPACIDADE DA CAÇAMBA ENTRE 1,20 E 1,50 M3, PESO OPERACIONAL ENTRE 20,00 E 22,00 TON, POTENCIA LIQUIDA ENTRE 150 E 160 HP - CHP DIURNO AF_11/2016	CHOR - CUSTOS HORÁRIOS DE MÁQUINAS E EQUIPAMENTOS	CHP	5,0000000	207,55	1,037,75			
Composição Auxiliar	89032	SINAPI	TRATOR DE ESTEIRAS, POTÊNCIA 100 HP, PESO OPERACIONAL 9,4 T, COM LÂMINA 2,19 M3 - CHP DIURNO AF_06/2014	CHOR - CUSTOS HORÁRIOS DE MÁQUINAS E EQUIPAMENTOS	CHP	5,0000000	153,40	767,00			
Insumo	E9665	SICRO3	Cavalo mecânico com semibreque com capacidade de 22 1 - 240 kW	Equipamento	UN	5,0000000	302,85	1,514,23			
						MO sem LS =>	453,50	LS =>	349,52	MO com LS =>	803,02
						Valor do BDI =>	3,291,73		Valor com BDI =>		15,884,43
						Quant. =>	1,0000000		Preço Total =>		15,884,43

1.3	ADMINISTRAÇÃO LOCAL								150,774,60		
1.3.1	Código	Banco	Descrição	Tipo	Und	Quant.	Valor Unit	Total			
Composição	CHAP-003	Próprio	ADMINISTRAÇÃO LOCAL DA OBRA (ENGG, OBRA ETC.)	SEDI - SERVIÇOS DIVERSOS	MES	1,0000000	19,921,60	19,921,60			
Composição Auxiliar	90779	SINAPI	ENGENHEIRO CIVIL DE OBRA SENIOR COM ENCARGOS COMPLEMENTARES	SEDI - SERVIÇOS DIVERSOS	H	160,0000000	124,51	19,921,60			
						MO sem LS =>	11,116,06	LS =>	8,567,14	MO com LS =>	19,883,20
						Valor do BDI =>	5,207,50		Valor com BDI =>		25,129,10
						Quant. =>	6,0000000		Preço Total =>		150,774,60

1.4	SERVIÇOS DE TERRAPLANAGEM								801,233,58		
1.4.1	Código	Banco	Descrição	Tipo	Und	Quant.	Valor Unit	Total			
Composição	98525	SINAPI	LIMPEZA MECANIZADA DE CAMADA VEGETAL, VEGETAÇÃO E PEQUENAS ÁRVORES (DIÂMETRO DE TRONCO MENOR QUE 0,20 M), COM TRATOR DE ESTEIRAS AF_05/2018	URBA - URBANIZAÇÃO	m²	1,0000000	0,29	0,29			
Composição Auxiliar	89032	SINAPI	TRATOR DE ESTEIRAS, POTÊNCIA 100 HP, PESO OPERACIONAL 9,4 T, COM LÂMINA 2,19 M3 - CHP DIURNO AF_06/2014	CHOR - CUSTOS HORÁRIOS DE MÁQUINAS E EQUIPAMENTOS	CHP	0,0006000	153,40	0,09			
Composição Auxiliar	89031	SINAPI	TRATOR DE ESTEIRAS, POTÊNCIA 100 HP, PESO OPERACIONAL 9,4 T, COM LÂMINA 2,19 M3 - CHI DIURNO AF_06/2014	CHOR - CUSTOS HORÁRIOS DE MÁQUINAS E EQUIPAMENTOS	CHI	0,0024000	46,38	0,11			
Composição Auxiliar	88316	SINAPI	SERVENTE COM ENCARGOS COMPLEMENTARES	SEDI - SERVIÇOS DIVERSOS	H	0,0030000	13,41	0,04			
Composição Auxiliar	88441	SINAPI	JARDINEIRO COM ENCARGOS COMPLEMENTARES	SEDI - SERVIÇOS DIVERSOS	H	0,0030000	16,79	0,05			
						MO sem LS =>	0,06	LS =>	0,04	MO com LS =>	0,10
						Valor do BDI =>	0,07		Valor com BDI =>		0,36
						Quant. =>	141,612,0000000		Preço Total =>		50,980,32

1.4.2	Código	Banco	Descrição	Tipo	Und	Quant.	Valor Unit	Total		
Composição	4016008	SICRO3	Escavação e carga de material de jazida com trator de 127 kW e carregadeira de 3,4 m³		m³	1,0000000	2,98	2,98		
A	Código	Banco	Equipamentos	Quantidade	Utilização		Custo Operacional		Custo Horário	
Insumo	E9511	SICRO3	Carregadeira de pneus com capacidade de 3,40 m³ - 195 kW	1,0000000	Operativa	Improdutiva	Operativa	Improdutiva		
Insumo	E9540	SICRO3	Trator sobre esteiras com lâmina - 127 kW	2,0000000	1,00	0,00	321,4220	152,2310	321,4220	
						0,86	0,14	203,6751	75,4548	371,4496
						Custo Horário de Equipamentos =>		892,6705		
B	Código	Banco	Mão de Obra	Quantidade	Salário Hora		Custo Horário			
Insumo	P9824	SICRO3	Servente	1,0000000			15,7742		15,7742	
						Custo Horário da Mão de Obra =>		15,7742		

AVENIDA COLARES MOREIRA, Nº 01, COLUNA 15, SALA 215, EDIFÍCIO OFFICE TOWER - JARDIM RENASCENÇA - SÃO LUIS / MA  
 98 98112-1418 / icb.services.ma@gmail.com

**Glaydson Yago X. S. Cavalcante**  
 Eng. Civil  
 CREA: 1115489194

m





I L C BRANCO ALMEIDA  
 CNPJ: 19.580.762/0001-32

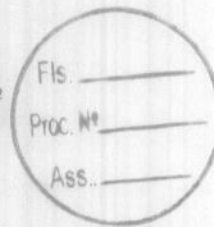

Adc.M.O. - Ferramentas ( 0,0%) =>	0.000
Custo Horário de Execução =>	708.5447
Fator de Influência da Chuva - FIC =>	0.0266
Custo do FIC =>	0.0774
Produção de Equipe =>	243.8200
Custo Unitário de Execução =>	2.9064
MO sem LS =>	0.04
Valor do BDI =>	0.77
LS =>	0.02
MO com LS =>	0.06
Valor com BDI =>	3.75
Quant. =>	30,495.5400000
Preço Total =>	114,358.27

1.4.3	Código	Banco	Descrição	Tipo	Und	Quant.	Valor Unit	Total
Composição	5915319	SICRO3	Transporte com caminhão basculante de 14 m <sup>3</sup> - rodovia em telto natural		ton	1.0000000	0.67	0.67
A	Código	Banco	Equipamentos	Quantidade	Utilização		Custo Operacional	
Insumo	E9667	SICRO3	Caminhão basculante com capacidade de 14 m <sup>3</sup> - 188 kW	1.0000000	Operativa	Improdutiva	Operativa	Improdutiva
					1.00	0.00	226.0200	69.7680

Custo Horário de Equipamentos =>	226.0200
Custo Horário de Execução =>	226.0200
Fator de Influência da Chuva - FIC =>	0.0266
Custo do FIC =>	0.0173
Produção de Equipe =>	348.6000
Custo Unitário de Execução =>	0.6484
MO sem LS =>	0.00
Valor do BDI =>	0.17
LS =>	0.00
MO com LS =>	0.00
Valor com BDI =>	0.84
Quant. =>	466,970.9900000
Preço Total =>	392,255.63

1.4.4	Código	Banco	Descrição	Tipo	Und	Quant.	Valor Unit	Total	
Composição	96366	SINAPI	EXECUÇÃO E COMPACTAÇÃO DE ATERRO COM SOLO PREDOMINANTEMENTE ARENOSO - EXCLUSIVE SOLO, ESCAVAÇÃO, CARGA E TRANSPORTE. AF_11/2019	MOVT - MOVIMENTO DE TERRA	m <sup>3</sup>	1.0000000	6.34	6.34	
Composição Auxiliar	5932	SINAPI	MOTONIVELADORA POTÊNCIA BÁSICA LÍQUIDA (PRIMEIRA MARCHA) 125 HP, PESO BRUTO 13032 KG, LARGURA DA LÂMINA DE 3,7 M - CHP DIURNO. AF_06/2014	CHOR - CUSTOS HORÁRIOS DE MÁQUINAS E EQUIPAMENTOS	CHP	0.0000000	194.66	1.16	
Composição Auxiliar	5901	SINAPI	CAMINHÃO PIPA 10.000 L TRUCADO, PESO BRUTO TOTAL 23.000 KG, CARGA ÚTIL MÁXIMA 15.935 KG, DISTÂNCIA ENTRE EIXOS 4,8 M, POTÊNCIA 230 CV, INCLUSIVE TANQUE DE AÇO PARA TRANSPORTE DE ÁGUA - CHP DIURNO. AF_06/2014	CHOR - CUSTOS HORÁRIOS DE MÁQUINAS E EQUIPAMENTOS	CHP	0.0040000	265.15	1.06	
Composição Auxiliar	5934	SINAPI	MOTONIVELADORA POTÊNCIA BÁSICA LÍQUIDA (PRIMEIRA MARCHA) 125 HP, PESO BRUTO 13032 KG, LARGURA DA LÂMINA DE 3,7 M - CHI DIURNO. AF_06/2014	CHOR - CUSTOS HORÁRIOS DE MÁQUINAS E EQUIPAMENTOS	CHI	0.0160000	63.56	0.95	
Composição Auxiliar	5903	SINAPI	CAMINHÃO PIPA 10.000 L TRUCADO, PESO BRUTO TOTAL 23.000 KG, CARGA ÚTIL MÁXIMA 15.935 KG, DISTÂNCIA ENTRE EIXOS 4,8 M, POTÊNCIA 230 CV, INCLUSIVE TANQUE DE AÇO PARA TRANSPORTE DE ÁGUA - CHI DIURNO. AF_06/2014	CHOR - CUSTOS HORÁRIOS DE MÁQUINAS E EQUIPAMENTOS	CHI	0.0160000	49.26	0.76	
Composição Auxiliar	96403	SINAPI	ROLO COMPACTADOR DE PNEUS, ESTÁTICO, PRESSÃO VARIÁVEL, POTÊNCIA 110 HP, PESO SEM COM LASTRO 10,827 T, LARGURA DE ROLAGEM 2,30 M - CHP DIURNO. AF_06/2017	CHOR - CUSTOS HORÁRIOS DE MÁQUINAS E EQUIPAMENTOS	CHP	0.0030000	185.25	0.55	
Composição Auxiliar	96404	SINAPI	ROLO COMPACTADOR DE PNEUS, ESTÁTICO, PRESSÃO VARIÁVEL, POTÊNCIA 110 HP, PESO SEM COM LASTRO 10,827 T, LARGURA DE ROLAGEM 2,30 M - CHI DIURNO. AF_06/2017	CHOR - CUSTOS HORÁRIOS DE MÁQUINAS E EQUIPAMENTOS	CHI	0.0230000	68.07	1.59	
Composição Auxiliar	85316	SINAPI	SERVENTE COM ENCARGOS COMPLEMENTARES	SEDI - SERVIÇOS DIVERSOS	H	0.0210000	13.41	0.28	
				MO sem LS =>	0.70	LS =>	0.54	MO com LS =>	1.24
				Valor do BDI =>	1.85	Valor com BDI =>	7.99		7.99
				Quant. =>	30,495.5400000	Preço Total =>	243,659.36		

1.5	SERVIÇOS DE REVESTIMENTO PRIMÁRIO							1,573,672.54	
1.5.1	Código	Banco	Descrição	Tipo	Und	Quant.	Valor Unit	Total	
Composição	CHAP-004	Próprio	AQUISIÇÃO DE MATERIAL DE 1ª CATEGORIA	SEDI - SERVIÇOS DIVERSOS	M <sup>3</sup>	1.0000000	12.15	12.15	
Insumo	00004746	SINAPI	PEDREGULHO OU PICARRA DE JAZIDA, AO NATURAL, PARA BASE DE PAVIMENTAÇÃO (RETRADO NA JAZIDA, SEM TRANSPORTE)	Material	m <sup>3</sup>	0.2485090	48.90	12.15	
				MO sem LS =>	0.00	LS =>	0.00	MO com LS =>	0.00
				Valor do BDI =>	3.17	Valor com BDI =>	15.32		15.32
				Quant. =>	47,204.0000000	Preço Total =>	723,165.28		

1.5.2	Código	Banco	Descrição	Tipo	Und	Quant.	Valor Unit	Total
Composição	4018008	SICRO3	Escavação e carga do material de jazida com trator de 127 kW e carregadeira de 3,4 m <sup>3</sup>		m <sup>3</sup>	1.0000000	2.98	2.98
A	Código	Banco	Equipamentos	Quantidade	Utilização		Custo Operacional	
Insumo	E9511	SICRO3	Carregadeira de pneus com capacidade de 3,40 m <sup>3</sup> - 196 kW	1.0000000	Operativa	Improdutiva	Operativa	Improdutiva
Insumo	E9540	SICRO3	Trator sobre esteiras com lâmina - 127 kW	2.0000000	0.86	0.14	321.4220	152.2310
							75.4548	371.4465
							Custo Horário de Equipamentos =>	692.8705
B	Código	Banco	Mão de Obra	Quantidade	Salário Hora		Custo Horário	
Insumo	P9824	SICRO3	Servente	1.0000000			15.7742	15.7742

Custo Horário da Mão de Obra =>	15.7742
Adc.M.O. - Ferramentas ( 0,0%) =>	0.0000
Custo Horário de Execução =>	708.5447

AVENIDA COLARES MOREIRA, Nº 01, COLUNA 15, SALA 215, EDIFÍCIO OFFICE TOWER - JARDIM RENASCENÇA - SÃO LUIS / MA  
 98 98112-1418 / icb.services.ma@gmail.com

*Clayson Yago X. S. Cavalcan*  
 Eng. Civil  
 CREA: 1115489194

I L C BRANCO ALMEIDA  
CNPJ: 19.580.762/0001-32

Fis. \_\_\_\_\_  
Proc. Nº \_\_\_\_\_  
Ass. \_\_\_\_\_

Fator de Influência da Chuva - FIC => 0.0266  
Custo do FIC => 0.0774  
Produção de Equipe => 243.8200  
Custo Unitário de Execução => 2.8064  
MO sem LS => 0.04  
Valor do BDI => 0.77  
LS => 0.02  
MO com LS => 0.06  
Valor com BDI => 3.75  
Quant. => 47,204.00000000 Preço Total => 177,015.00

1.5.3	Código	Banco	Descrição	Tipo	Und	Quant.	Valor Unit	Total
Composição	5915319	SICRO3	Transporte com caminhão basculante de 14 m³ - rodovia em fecho natural		tkm	1.0000000	0.67	0.67

000487  
Fis  
Proc. Nº 15 / 2022  
Ass.

A	Código	Banco	Equipamento	Quantidade	Utilização	Custo Operacional	Custo Horário
Insumo	E9667	SICRO3	Caminhão basculante com capacidade de 14 m³ - 188 kW	1.0000000	Operativa 1.00 Improdutiva 0.00	Operativa 226.0200 Improdutiva 69.7980	226.0200

Custo Horário de Equipamentos => 226.0200  
Custo Horário de Execução => 226.0200  
Fator de Influência da Chuva - FIC => 0.0266  
Custo do FIC => 0.0173  
Produção de Equipe => 348.8000  
Custo Unitário de Execução => 0.6484  
MO sem LS => 0.00  
Valor do BDI => 0.17  
LS => 0.00  
MO com LS => 0.00  
Valor com BDI => 0.84  
Quant. => 725,350.98000000 Preço Total => 609,294.82

1.5.4	Código	Banco	Descrição	Tipo	Und	Quant.	Valor Unit	Total
Composição	100574	SINAPI	ESPALHAMENTO DE MATERIAL COM TRATOR DE ESTEIRAS. AF_11/2019	PAVI - PAVIMENTAÇÃO	m²	1.0000000	1.08	1.08
Composição Auxiliar	5851	SINAPI	TRATOR DE ESTEIRAS, POTÊNCIA 150 HP, PESO OPERACIONAL 16.7 T, COM RODA MOTRIZ ELEVADA E LÂMINA 3,18 M3 - CHP DIURNO. AF_06/2014	CHOR - CUSTOS HORÁRIOS DE MÁQUINAS E EQUIPAMENTOS	CHP	0.0030000	205.44	0.61
Composição Auxiliar	5853	SINAPI	TRATOR DE ESTEIRAS, POTÊNCIA 150 HP, PESO OPERACIONAL 16,7 T, COM RODA MOTRIZ ELEVADA E LÂMINA 3,18 M3 - CHI DIURNO. AF_06/2014	CHOR - CUSTOS HORÁRIOS DE MÁQUINAS E EQUIPAMENTOS	CHI	0.0060000	59.02	0.35
Composição Auxiliar	98316	SINAPI	SERVENTE COM ENCARGOS COMPLEMENTARES	SEDI - SERVIÇOS DIVERSOS	H	0.0080000	13.41	0.12

MO sem LS => 0.12  
Valor do BDI => 0.28  
LS => 0.09  
MO com LS => 0.21  
Valor com BDI => 1.36  
Quant. => 47,204.00000000 Preço Total => 64,197.44

1.6 SERVIÇOS DE DRENAGEM 209,498,38

1.6.1	Código	Banco	Descrição	Tipo	Und	Quant.	Valor Unit	Total
Composição	2003986	SICRO3	Tubo PEAD para drenagem - D = 600 mm - fornecimento e instalação		m	1.0000000	513.94	513.94

A	Código	Banco	Equipamentos	Quantidade	Utilização	Custo Operacional	Custo Horário
Insumo	E9686	SICRO3	Caminhão carroceria com guindaste com capacidade de 20 t.m - 136 kW	1.0000000	Operativa 1.00 Improdutiva 0.00	Operativa 248.6675 Improdutiva 93.8991	248.6675

Custo Horário de Equipamentos => 248.6675

B	Código	Banco	Mão de Obra	Quantidade	Salário Hora	Custo Horário
Insumo	P9821	SICRO3	Pedreiro	2.0000000		21.0561
Insumo	P9824	SICRO3	Servente	4.0000000		15.7742

Custo Horário da Mão de Obra => 105,2090  
Adc.M.O. - Ferramentas ( 0,0%) => 0.0000  
Custo Horário de Execução => 353,8765  
Fator de Influência da Chuva - FIC => 0.0000  
Custo do FIC => 0.0000  
Produção de Equipe => 102,0000  
Custo Unitário de Execução => 3.4694

C	Banco	Código	Material	Quantidade	Unidade	Preço Unitário	Custo Horário
Insumo	SICRO3	M0134	Tubo PEAD corrugado com paredes estruturadas para drenagem - D = 600 mm	1.0160000	m	500.1473	508.1497

Custo Total do Material => 508.1497

D	Banco	Código	Atividades Auxiliares	Quantidade	Unidade	Preço Unitário	Custo Horário
Atividade Auxiliar	SICRO3	2003576	Lastro de areia extraída - espalhamento manual	0.2112000	m²	11.0100	2.3253

Custo Total das Atividades => 2.3253

F	Banco	Insumo	Momento de Transporte	Quantidade	Unidade	Distância Média de Transporte (DMT)	Custo Horário
Momento de Transporte	SICRO3	M0134	Tubo PEAD corrugado com paredes estruturadas para drenagem - D = 600 mm - Caminhão carroceria com capacidade de 15 t - 188 kW	0.2817500	tkm	LN 5914449 0,000 R\$ 0,90 RP 5914464 0,000 R\$ 0,72 P 5914479 0,000 R\$ 0,58	0.0000

Custo Total dos Tempos Fixos => 0.9900  
MO sem LS => 0.99  
Valor do BDI => 134.34  
LS => 0.76  
MO com LS => 1.75  
Valor com BDI => 68.28  
Quant. => 30,00000000 Preço Total => 19,448.40

1.6.2	Código	Banco	Descrição	Tipo	Und	Quant.	Valor Unit	Total
Composição	0804377	SICRO3	Boca de BSTC D = 0,60 m - escorridade D* - areia e brita comerciais - alas escorridas		un	1.0000000	898,65	898,65



I L C BRANCO ALMEIDA  
CNPJ: 19.580.762/0001-32



Custo Horário de Execução => 0,0000  
Fator de Influência da Chuva - FIC => 0,0000  
Custo do FIC => 0,0000  
Produção de Equipe => 1,0000  
Custo Unitário de Execução => 0,0000

D	Banco	Código	Atividades Auxiliares	Quantidade	Unidade	Preço Unitário	Custo Horário
Atividade Auxiliar	SICRO3	1107892	Concreto fck = 20 MPa - confecção em betoneira e lançamento manual - área e brita comercial	1.1530000	m³	331.1100	381.7898
Atividade Auxiliar	SICRO3	3103302	Fôrmas de tábuas de pinho para dispositivos de drenagem - utilização de 3 vezes - confecção, instalação e retirada	7.4500000	m²	57.3000	426.8850

Custo Total das Atividades => 608.6548  
MO sem LS => 172.97 LS => 133.30 MO com LS => 306.27  
Valor do BDI => 211.38 Valor com BDI => 1.020.03  
Quant. => 10.0000000 Preço Total => 10.200.30

1.6.3	Código	Banco	Descrição	Tipo	Und	Quant.	Valor Unit	Total
Composição	2003990	SICRO3	Tubo PEAD para drenagem - D = 1.000 mm - fornecimento e instalação		m	1.0000000	904.51	904.51

A	Código	Banco	Equipamentos	Quantidade	Utilização		Custo Operacional		Custo Horário
					Operativa	Improdutiva	Operativa	Improdutiva	
Insumo	E9886	SICRO3	Caminhão carroceria com guindauto com capacidade de 20 Tm - 136 kW	1.0000000	1.00	0.00	248.6675	93.6991	248.6675

Custo Horário de Equipamentos => 248.6675

B	Código	Banco	Mão de Obra	Quantidade	Salário Hora		Custo Horário
Insumo	P9821	SICRO3	Pedreiro	2.0000000		21.0561	42.1122
Insumo	P9824	SICRO3	Servente	6.0000000		15.7742	94.6452

Custo Horário da Mão de Obra => 136.7574  
Adc.M.O. - Ferramentas ( 0,0%) => 0,0000  
Custo Horário de Execução => 385.4249  
Fator de Influência da Chuva - FIC => 0,0000  
Custo do FIC => 0,0000  
Produção de Equipe => 75.0000  
Custo Unitário de Execução => 5.1390

C	Banco	Código	Material	Quantidade	Unidade	Preço Unitário	Custo Horário
Insumo	SICRO3	M0139	Tubo PEAD corrugado com paredes estruturadas para drenagem - D = 1.000 mm	1.0233300	m	875.1841	895.6021

Custo Total do Material => 895.6021

D	Banco	Código	Atividades Auxiliares	Quantidade	Unidade	Preço Unitário	Custo Horário
Atividade Auxiliar	SICRO3	2003576	Lastro de areia extraída - espalhamento manual	0.3423000	m²	11.0100	3.7687

Custo Total das Atividades => 3.7687

F	Banco	Insumo	Momento de Transporte	Quantidade	Unidade	Distância Média de Transporte (DMT)			Custo Horário
						LN	RP	P	
Momento de Transporte	SICRO3	M0139	Tubo PEAD corrugado com paredes estruturadas para drenagem - D = 1.000 mm - Caminhão carroceria com capacidade de 15 T - 186 kW	1.2770300	ton	5914449 0,000 R\$ 0.90	5914464 0,000 R\$ 0.72	5914479 0,000 R\$ 0.58	0,0000

Custo Total dos Tempos Fixos => 0,0000  
MO sem LS => 1.69 LS => 1.30 MO com LS => 2.99  
Valor do BDI => 236.43 Valor com BDI => 1.140.94  
Quant. => 24.0000000 Preço Total => 27.382.56

1.6.4	Código	Banco	Descrição	Tipo	Und	Quant.	Valor Unit	Total
Composição	0801393	SICRO3	Boca de BSTC D = 1,00 m - escorridade 0° - areia e brita comercial - alças encoisas		un	1.0000000	2.079.53	2.079.53

Custo Horário de Execução => 0,0000  
Fator de Influência da Chuva - FIC => 0,0000  
Custo do FIC => 0,0000  
Produção de Equipe => 1,0000  
Custo Unitário de Execução => 0,0000

D	Banco	Código	Atividades Auxiliares	Quantidade	Unidade	Preço Unitário	Custo Horário
Atividade Auxiliar	SICRO3	1107892	Concreto fck = 20 MPa - confecção em betoneira e lançamento manual - areia e brita comercial	3.6670000	m³	331.1100	1.181.0694
Atividade Auxiliar	SICRO3	3103302	Fôrmas de tábuas de pinho para dispositivos de drenagem - utilização de 3 vezes - confecção, instalação e retirada	15.8800000	m²	57.3000	898.4540

Custo Total das Atividades => 2.079.5334  
MO sem LS => 392.22 LS => 302.28 MO com LS => 694.50  
Valor do BDI => 543.58 Valor com BDI => 2.623.11  
Quant. => 8.0000000 Preço Total => 20.984.88

1.6.5	Código	Banco	Descrição	Tipo	Und	Quant.	Valor Unit	Total
Composição	2003668	SICRO3	Tubo PEAD para drenagem - D = 800 mm - fornecimento e instalação		m	1.0000000	704.10	704.10

A	Código	Banco	Equipamentos	Quantidade	Utilização		Custo Operacional		Custo Horário
					Operativa	Improdutiva	Operativa	Improdutiva	
Insumo	E9886	SICRO3	Caminhão carroceria com guindauto com capacidade de 20 Tm - 136 kW	1.0000000	1.00	0.00	248.6675	93.6991	248.6675

Custo Horário de Equipamentos => 248.6675

AVENIDA COLARES MOREIRA, Nº 01, COLUNA 15, SALA 215, EDIFÍCIO OFFICE TOWER - JARDIM RENASCENÇA - SÃO LUIS / MA  
98 98112-1418 / icb.services.ma@gmail.com

*Claydon Yago X. S. Cavalcante*  
Eng. Civil  
CREA: 1116489194

I L C BRANCO ALMEIDA  
CNPJ: 19.580.762/0001-32

Fis. \_\_\_\_\_  
Proc. Nº \_\_\_\_\_  
Ass. \_\_\_\_\_

B	Código	Banco	Mão de Obra	Quantidade	Unidade	Salário Hora	Custo Horário
Insumo	P9821	SICRO3	Pedreiro	2.000000		21.0561	42.1122
Insumo	P9824	SICRO3	Servente	4.000000		15.7742	63.0968

Custo Horário da Mão de Obra => 105.2090  
 Adc.M.O. - Ferramentas ( 0,0%) => 0.0000  
 Custo Horário de Execução => 353.8765  
 Fator de influencia da Chuva - FIC => 0.0000  
 Custo do FIC => 0.0000  
 Produção de Equipe => 84.0000  
 Custo Unitário de Execução => 4.2128

C	Banco	Código	Material	Quantidade	Unidade	Preço Unitário	Custo Horário
Insumo	SICRO3	M0136	Tubo PEAD corrugado com paredes estruturadas para drenagem - D = 800 mm	1.0196700	m	863.4638	696.9075

Custo Total do Material => 696.9075

D	Banco	Código	Atividades Auxiliares	Quantidade	Unidade	Preço Unitário	Custo Horário
Atividade Auxiliar	SICRO3	2003576	Lastro de areia extraída - espalhamento manual	0.2709000	m²	11.0100	2.9826

Custo Total das Atividades => 2.9826

F	Banco	Insumo	Momento de Transporte	Quantidade	Unidade	Distância Média de Transporte (DMT)			Custo Horário
						LN	RP	P	
Momento de Transporte	SICRO3	M0136	Tubo PEAD corrugado com paredes estruturadas para drenagem - D = 800 mm Caminhão carroceria com capacidade de 15 t - 188 kW	0.6352300	km	5914449 0,000 R\$ 0.90	5914464 0,000 R\$ 0.72	5914479 0,000 R\$ 0.58	0.0000

Custo Total dos Tempos Fixos => 0.0000

MO sem LS => 1.23  
 Valor do BDI => 184.05  
 LS => 0.95  
 Valor com BDI => 886.15  
 Quant. => 12.0000000  
 Preço Total => 10,657.80

000489  
Fis \_\_\_\_\_  
Proc. Nº 13/2022  
Ass. \_\_\_\_\_

1.6.6	Código	Banco	Descrição	Tipo	Und	Quant.	Valor Unit	Total
Composição	0804213	SICRO3	Boca de BDTC D = 0,50 - esconduzida 0° - arca aberta comercial - alca retas		un	1.0000000	1.120.71	1.120.71

Custo Horário de Execução => 0.0000  
 Fator de influencia da Chuva - FIC => 0.0000  
 Custo do FIC => 0.0000  
 Produção de Equipe => 1.0000  
 Custo Unitário de Execução => 0.0000

D	Banco	Código	Atividades Auxiliares	Quantidade	Unidade	Preço Unitário	Custo Horário
Atividade Auxiliar	SICRO3	1107892	Concreto fck = 20 MPa - confecção em betoneira e lançamento manual - areia e brita comerciais	1.9570000	m³	331.1100	647.9823
Atividade Auxiliar	SICRO3	3103302	Fôrmas de tabuas de pinho para dispositivos de drenagem - utilização de 3 vezes - confecção, instalação e retirada	8.2500000	m²	57.3000	472.7250

Custo Total das Atividades => 1.120.7073

MO sem LS => 208.35  
 Valor do BDI => 292.95  
 LS => 160.57  
 Valor com BDI => 1.413.86  
 Quant. => 2.0000000  
 Preço Total => 2,827.32

1.6.7	Código	Banco	Descrição	Tipo	Und	Quant.	Valor Unit	Total
Composição	2003960	SICRO3	Tubo PEAD para drenagem - D = 1.000 mm - fornecimento e instalação		m	1.0000000	904.51	904.51

A	Código	Banco	Equipamentos	Quantidade	Utilização		Custo Operacional		Custo Horário
					Operativa	Improdutiva	Operativa	Improdutiva	
Insumo	E9686	SICRO3	Caminhão carroceria com guindaste com capacidade de 20 tm - 136 kW	1.0000000	1.00	0.00	248.6675	93.6991	248.6675

Custo Horário de Equipamentos => 248.6675

B	Código	Banco	Mão de Obra	Quantidade	Unidade	Salário Hora	Custo Horário
Insumo	P9821	SICRO3	Pedreiro	2.000000		21.0561	42.1122
Insumo	P9824	SICRO3	Servente	6.000000		15.7742	94.6452

Custo Horário da Mão de Obra => 136.7574  
 Adc.M.O. - Ferramentas ( 0,0%) => 0.0000  
 Custo Horário de Execução => 385.4249  
 Fator de influencia da Chuva - FIC => 0.0000  
 Custo do FIC => 0.0000  
 Produção de Equipe => 75.0000  
 Custo Unitário de Execução => 5.1390

C	Banco	Código	Material	Quantidade	Unidade	Preço Unitário	Custo Horário
Insumo	SICRO3	M0139	Tubo PEAD corrugado com paredes estruturadas para drenagem - D = 1.000 mm	1.0233300	m	875.1641	895.6021

Custo Total do Material => 895.6021

D	Banco	Código	Atividades Auxiliares	Quantidade	Unidade	Preço Unitário	Custo Horário
Atividade Auxiliar	SICRO3	2003576	Lastro de areia extraída - espalhamento manual	0.3423000	m²	11.0100	3.7687

Custo Total das Atividades => 3.7687

F	Banco	Insumo	Momento de Transporte	Quantidade	Unidade	Distância Média de Transporte (DMT)			Custo Horário
						LN	RP	P	

AVENIDA COLARES MOREIRA, Nº 01, COLUNA 15, SALA 215, EDIFÍCIO OFFICE TOWER - JARDIM RENASCENÇA - SÃO LUIS / MA  
98 98112-1418 / icb.services.ma@gmail.com

Gláucio Yago X. S. Cavalcanti  
Eng. Civil  
CREA: 1115489194

000490  
Fis \_\_\_\_\_  
Proc. Nº 15/2022  
Ass. *[assinatura]*

I. L. C. BRANCO ALMEIDA  
CNPJ: 19.580.762/0001-32

Fis \_\_\_\_\_  
Proc. Nº \_\_\_\_\_  
Ass. \_\_\_\_\_

Momento de Transporte	SICRO3	M0139	Tubo PEAD corrugado com paredes estruturadas para drenagem - D = 1.000 mm - Caminhão carroceria com capacidade de 15 t - 188 kW	1,2770300	tkm	5914449 0,000 R\$ 0,90	5914464 0,000 R\$ 0,72	5914479 0,000 R\$ 0,58	0,0000			
Custo Total dos Tempos Fixos =>									0,0000			
						MO sem LS =>	1,69	LS =>	1,30	MO com LS =>	2,99	
						Valor do BDI =>	236,43	Valor com BDI =>		1,140,94		
									Quant. =>	12,0000000	Preço Total =>	13,691,28

1.6.8	Código	Banco	Descrição	Tipo	Und	Quant.	Valor Unit	Total	
Composição	0804417	SICRO3	Boca de BDTC D = 1,00 m - esconidade 0° - areia e brita comerciais - alas escostas		un	1,0000000	2,898,53	2,898,53	
Custo Horário de Execução =>									0,0000
Fator de Influência da Chuva - FIC =>									0,0000
Custo do FIC =>									0,0000
Produção de Equipe =>									1,0000
Custo Unitário de Execução =>									0,0000

D	Banco	Código	Atividades Auxiliares	Quantidade	Unidade	Preço Unitário		Custo Horário				
Atividade Auxiliar	SICRO3	1107892	Concreto fck = 20 MPa - confecção em betoneira e lançamento manual - areia e brita comerciais	5,1000000	m³	331,1100		1,690,6477				
Atividade Auxiliar	SICRO3	3103302	Fôrmas de tábuas de pinho para dispositivos de drenagem - utilização de 3 vezes - confecção, instalação e retirada	21,0500000	m²	57,3000		1,207,6840				
Custo Total das Atividades =>									2,898,3317			
						MO sem LS =>	534,97	LS =>	412,29	MO com LS =>	947,26	
						Valor do BDI =>	757,67	Valor com BDI =>		3,656,20		
									Quant. =>	2,0000000	Preço Total =>	7,312,40

1.6.9	Código	Banco	Descrição	Tipo	Und	Quant.	Valor Unit	Total	
Composição	2003990	SICRO3	Tubo PEAD para drenagem - D = 1.000 mm - fornecimento e instalação		m	1,0000000	904,51	904,51	
A	Código	Banco	Equipamentos	Quantidade	Utilização		Custo Operacional		Custo Horário
Insumo	E9686	SICRO3	Caminhão carroceria com gôndola com capacidade de 20 t m - 138 kW	1,0000000	Operativa	Improdutiva	Operativa	Improdutiva	
					1,00	0,00	248,6675	93,6991	248,6675
Custo Horário de Equipamentos =>									248,6675

B	Código	Banco	Mão de Obra	Quantidade	Salário Hora		Custo Horário		
Insumo	P9821	SICRO3	Pedreiro	2,0000000			21,0561	42,1122	
Insumo	P9824	SICRO3	Servente	6,0000000			15,7742	94,6452	
Custo Horário da Mão de Obra =>									136,7574
Adc.M.O. - Ferramentas ( 0,0%) =>									0,0000
Custo Horário de Execução =>									385,4249
Fator de Influência da Chuva - FIC =>									0,0000
Custo do FIC =>									0,0000
Produção de Equipe =>									75,0000
Custo Unitário de Execução =>									5,1390

C	Banco	Código	Material	Quantidade	Unidade	Preço Unitário		Custo Horário	
Insumo	SICRO3	M0139	Tubo PEAD corrugado com paredes estruturadas para drenagem - D = 1.000 mm	1,0233300	m	875,1641		895,6021	
Custo Total do Material =>									895,6021

D	Banco	Código	Atividades Auxiliares	Quantidade	Unidade	Preço Unitário		Custo Horário	
Atividade Auxiliar	SICRO3	2003576	Leastro de areia extraída - espalhamento manual	0,3423000	m²	11,0100		3,7687	
Custo Total das Atividades =>									3,7687

F	Banco	Insumo	Momento de Transporte	Quantidade	Unidade	Distância Média de Transporte (DMT)			Custo Horário			
Momento de Transporte	SICRO3	M0139	Tubo PEAD corrugado com paredes estruturadas para drenagem - D = 1.000 mm - Caminhão carroceria com capacidade de 15 t - 188 kW	1,2770300	tkm	LN	RP	P	0,0000			
						5914449 0,000 R\$ 0,90	5914464 0,000 R\$ 0,72	5914479 0,000 R\$ 0,58				
Custo Total dos Tempos Fixos =>									0,0000			
						MO sem LS =>	1,69	LS =>	1,30	MO com LS =>	2,99	
						Valor do BDI =>	236,43	Valor com BDI =>		1,140,94		
									Quant. =>	36,0000000	Preço Total =>	41,073,84

1.6.10	Código	Banco	Descrição	Tipo	Und	Quant.	Valor Unit	Total	
Composição	0804441	SICRO3	Boca de BTTC D = 1,00 m - esconidade 0° - areia e brita comerciais - alas escostas		un	1,0000000	3,717,53	3,717,53	
Custo Horário de Execução =>									0,0000
Fator de Influência da Chuva - FIC =>									0,0000
Custo do FIC =>									0,0000
Produção de Equipe =>									1,0000
Custo Unitário de Execução =>									0,0000

D	Banco	Código	Atividades Auxiliares	Quantidade	Unidade	Preço Unitário		Custo Horário	
Atividade Auxiliar	SICRO3	1107892	Concreto fck = 20 MPa - confecção em betoneira e lançamento manual - areia e brita comerciais	6,8450000	m³	331,1100		2,260,2260	
Atividade Auxiliar	SICRO3	3103302	Fôrmas de tábuas de pinho para dispositivos de drenagem - utilização de 3 vezes - confecção, instalação e retirada	26,4800000	m²	57,3000		1,517,3040	
Custo Total das Atividades =>									3,717,5300

*[assinatura]*  
Gláucio Yago X. S. Cavalari  
Eng. Civil  
CREA: 1115489194

*[assinatura]*  
m

Fis. \_\_\_\_\_  
 Proc. Nº \_\_\_\_\_  
 Ass. \_\_\_\_\_

J. C. BRANCO ALMEIDA  
 CNPJ: 19.580.752/0001-32

MO sem LS => 677.71      LS => 522.32      MO com LS => 1.200.03  
 Valor do BDI => 971.76      Valor com BDI => 4.889.29  
 Quant. => 4.000000      Preço Total => 18.757,16

1.6.11	Código	Banco	Descrição	Tipo	Und	Quant.	Valor Unit	Total		
Composição	0804377	SICRO3	Boca de BSTC D = 0,60 m - escondeite de 0° - areia e brita comercial - alas esconas		un	1.000000	808,65	808,65		
Custo Horário de Execução =>								0,0000		
Fator de Influência da Chuva - FIC =>								0,0000		
Custo do FIC =>								0,0000		
Produção de Equipe =>								1,0000		
Custo Unitário de Execução =>								0,0000		
D	Banco	Código	Atividades Auxiliares	Quantidade	Unidade	Preço Unitário	Custo Horário			
Atividade Auxiliar	SICRO3	1107892	Concreto fck = 20 MPa - confecção em betoneira e lançamento manual - areia e brita comerciais	1.153000	m³	331,1100	381.7698			
Atividade Auxiliar	SICRO3	3103302	Fôrmas de tábuas de pinho para dispositivos de drenagem - utilização de 3 vezes - confecção, instalação e retirada	7.450000	m²	57,3000	426.9850			
Custo Total das Atividades =>								808,6548		
MO sem LS =>						172,97	LS =>	133,30	MO com LS =>	306,27
Valor do BDI =>						211,38	Valor com BDI =>		1.020,03	
Quant. =>						2.000000	Preço Total =>		2.040,06	
1.6.12	Código	Banco	Descrição	Tipo	Und	Quant.	Valor Unit	Total		
Composição	0604385	SICRO3	Boca de BSTC D = 0,80 m - escondeite de 0° - areia e brita comercial - alas esconas		un	1.000000	1.348,62	1.348,62		
Custo Horário de Execução =>								0,0000		
Fator de Influência da Chuva - FIC =>								0,0000		
Custo do FIC =>								0,0000		
Produção de Equipe =>								1,0000		
Custo Unitário de Execução =>								0,0000		
D	Banco	Código	Atividades Auxiliares	Quantidade	Unidade	Preço Unitário	Custo Horário			
Atividade Auxiliar	SICRO3	1107892	Concreto fck = 20 MPa - confecção em betoneira e lançamento manual - areia e brita comerciais	2.140000	m³	331,1100	708.5754			
Atividade Auxiliar	SICRO3	3103302	Fôrmas de tábuas de pinho para dispositivos de drenagem - utilização de 3 vezes - confecção, instalação e retirada	11.170000	m²	57,3000	640.0410			
Custo Total das Atividades =>								1.348,6164		
MO sem LS =>						269,49	LS =>	207,70	MO com LS =>	477,19
Valor do BDI =>						352,52	Valor com BDI =>		1.701,14	
Quant. =>						2.000000	Preço Total =>		3.402,28	
1.6.13	Código	Banco	Descrição	Tipo	Und	Quant.	Valor Unit	Total		
Composição	2003990	SICRO3	Tubo PEAD para drenagem - D = 1.000 mm - fornecimento e instalação		m	1.000000	904,51	904,51		
A	Código	Banco	Equipamentos	Quantidade	Utilização		Custo Operacional		Custo Horário	
Insumo	E9686	SICRO3	Carrinhão carroceria com guindaste com capacidade de 20 t.m - 136 kW	1.000000	Operativa	Improdutiva	Operativa	Improdutiva		
					1,00	0,00	248,6675	93,6691	248,6675	
Custo Horário de Equipamentos =>								248,6675		
B	Código	Banco	Mão de Obra	Quantidade	Salário Hora			Custo Horário		
Insumo	P9821	SICRO3	Pedreiro	2.000000				21,0561	42,1122	
Insumo	P9824	SICRO3	Servente	6.000000				15,7742	94,6452	
Custo Horário da Mão de Obra =>								138,7574		
Ade.M.O. - Ferramentas ( 0,0%) =>								0,0000		
Custo Horário de Execução =>								385,4249		
Fator de Influência da Chuva - FIC =>								0,0000		
Custo do FIC =>								0,0000		
Produção de Equipe =>								75,0000		
Custo Unitário de Execução =>								5,1390		
C	Banco	Código	Material	Quantidade	Unidade	Preço Unitário		Custo Horário		
Insumo	SICRO3	M0139	Tubo PEAD corrugado com paredes estruturadas para drenagem - D = 1.000 mm	1.0233300	m	875,1641		895,6021		
Custo Total do Material =>								895,6021		
D	Banco	Código	Atividades Auxiliares	Quantidade	Unidade	Preço Unitário		Custo Horário		
Atividade Auxiliar	SICRO3	2003576	Leito de areia extraída - espalhamento manual	0.3423000	m³	11,0100		3,7687		
Custo Total das Atividades =>								3,7687		
F	Banco	Insumo	Momento de Transporte	Quantidade	Unidade	Distância Média de Transporte (DMT)			Custo Horário	
Momento de Transporte	SICRO3	M0139	Tubo PEAD corrugado com paredes estruturadas para drenagem - D = 1.000 mm Carrinhão carroceria com capacidade de 15 t - 188 kW	1.2770300	km	LN	RP	P	0,0000	
						5914449	5914464	5914479		
						0,000	0,000	0,000		
						R\$ 0,90	R\$ 0,72	R\$ 0,58		
Custo Total dos Tempos Fixos =>								0,0000		
MO sem LS =>					1,69	LS =>	1,30	MO com LS =>	2,99	
Valor do BDI =>					236,43	Valor com BDI =>		1.140,94		
Quant. =>					3.000000	Preço Total =>		3.422,82		
1.6.14	Código	Banco	Descrição	Tipo	Und	Quant.	Valor Unit	Total		

000491  
 Proc. Nº 15/2022  
 Ass. [Assinatura]

Gláucio Yago X. S. Cavalcanti  
 Eng. Civil  
 CREA: 1115489194

[Assinatura]

000492  
Fls. \_\_\_\_\_  
Proc. Nº 15/2022  
Ass. \_\_\_\_\_

I L C BRANCO ALMEIDA  
CNPJ: 19.580.762/0001-32

Fls. \_\_\_\_\_  
Proc. Nº \_\_\_\_\_  
Ass. \_\_\_\_\_

Composição	0804393	SICRO3	Boca de BDTC D = 1,00 m - escanidade 0° - areia e brita comerciais - alas escostas	un	1.0000000	2,079.53	2,079.53	
							Custo Horário de Execução =>	0,0000
							Fator de Influência da Chuva - FIC =>	0,0000
							Custo do FIC =>	0,0000
							Produção de Equipe =>	1,0000
							Custo Unitário de Execução =>	0,0000

D	Banco	Código	Atividades Auxiliares	Quantidade	Unidade	Preço Unitário	Custo Horário			
Atividade Auxiliar	SICRO3	1107802	Concreto fck = 20 MPa - confecção em betoneira e lançamento manual - areia e brita comerciais	3,5670000	m³	331,1100	1,181,0694			
Atividade Auxiliar	SICRO3	3103302	Fôrmas de tábuas de pinho para dispositivos de drenagem - utilização de 3 vezes - confecção, instalação e retirada	15,8800000	m²	57,3000	898,4640			
							Custo Total das Atividades =>	2,079,5334		
				MO sem LS =>	392,22	LS =>	302,28	MO com LS =>	694,50	
				Valor do BDI =>	543,58	Valor com BDI =>		2,623,11		
							Quant. =>	8,0000000	Preço Total =>	20,984,88

1.6.15	Código	Banco	Descrição	Tipo	Und	Quant.	Valor Unit	Total
Composição	0804417	SICRO3	Boca de BDTC D = 1,00 m - escanidade 0° - areia e brita comerciais - alas escostas		un	1.0000000	2,898.53	2,898.53
							Custo Horário de Execução =>	0,0000
							Fator de Influência da Chuva - FIC =>	0,0000
							Custo do FIC =>	0,0000
							Produção de Equipe =>	1,0000
							Custo Unitário de Execução =>	0,0000

D	Banco	Código	Atividades Auxiliares	Quantidade	Unidade	Preço Unitário	Custo Horário			
Atividade Auxiliar	SICRO3	1107802	Concreto fck = 20 MPa - confecção em betoneira e lançamento manual - areia e brita comerciais	5,1060000	m³	331,1100	1,690,0477			
Atividade Auxiliar	SICRO3	3103302	Fôrmas de tábuas de pinho para dispositivos de drenagem - utilização de 3 vezes - confecção, instalação e retirada	21,0800000	m²	57,3000	1,207,8840			
							Custo Total das Atividades =>	2,898,5317		
				MO sem LS =>	534,97	LS =>	412,29	MO com LS =>	947,26	
				Valor do BDI =>	757,67	Valor com BDI =>		3,656,20		
							Quant. =>	2,0000000	Preço Total =>	7,312,40

1.7 RECUPERAÇÃO DE PONTES 45,247,21

1.7.1 ESTRUTURA DE MADEIRA 45,247,21

1.7.1.1	Código	Banco	Descrição	Tipo	Und	Quant.	Valor Unit	Total		
Composição	CHAP-006	Próprio	PILAR (0,20X0,25X1,50M)	SEDI - SERVIÇOS DIVERSOS	M³	1.0000000	3,180.03	3,180.03		
Composição Auxiliar	88292	SINAPI	CARPINTEIRO DE FORMAS COM ENCARGOS COMPLEMENTARES	SEDI - SERVIÇOS DIVERSOS	H	0,4000000	17,21	6,88		
Composição Auxiliar	88316	SINAPI	SERVEnte COM ENCARGOS COMPLEMENTARES	SEDI - SERVIÇOS DIVERSOS	H	0,4000000	13,41	5,36		
Composição Auxiliar	88307	SINAPI	OPERADOR PARA BATE ESTACAS COM ENCARGOS COMPLEMENTARES	SEDI - SERVIÇOS DIVERSOS	H	0,4000000	17,45	6,98		
Insumo	8693	ORSE	Madeira angelim serrada, não aparelhada	Material	m³	1,0290000	3,016.87	3,104.35		
Insumo	00037597	SINAPI	BATE-ESTACAS POR GRAVIDADE, POTENCIA160 HP, PESO DO MARTELO ATÉ 3 TONELADAS	Equipamento	UN	0,0001018	554,625.00	56,46		
				MO sem LS =>	8,96	LS =>	6,91	MO com LS =>	15,87	
				Valor do BDI =>	831,25	Valor com BDI =>		4,011,28		
							Quant. =>	0,3600000	Preço Total =>	1,444,06

1.7.1.2	Código	Banco	Descrição	Tipo	Und	Quant.	Valor Unit	Total		
Composição	CHAP-006	Próprio	TRANSVERSINA (0,22X0,25M)	SEDI - SERVIÇOS DIVERSOS	M³	1.0000000	3,180.03	3,180.03		
Composição Auxiliar	88292	SINAPI	CARPINTEIRO DE FORMAS COM ENCARGOS COMPLEMENTARES	SEDI - SERVIÇOS DIVERSOS	H	0,4000000	17,21	6,88		
Composição Auxiliar	88316	SINAPI	SERVEnte COM ENCARGOS COMPLEMENTARES	SEDI - SERVIÇOS DIVERSOS	H	0,4000000	13,41	5,36		
Composição Auxiliar	88307	SINAPI	OPERADOR PARA BATE ESTACAS COM ENCARGOS COMPLEMENTARES	SEDI - SERVIÇOS DIVERSOS	H	0,4000000	17,45	6,98		
Insumo	8693	ORSE	Madeira angelim serrada, não aparelhada	Material	m³	1,0290000	3,016.87	3,104.35		
Insumo	00037597	SINAPI	BATE-ESTACAS POR GRAVIDADE, POTENCIA160 HP, PESO DO MARTELO ATÉ 3 TONELADAS	Equipamento	UN	0,0001018	554,625.00	56,46		
				MO sem LS =>	8,96	LS =>	6,91	MO com LS =>	15,87	
				Valor do BDI =>	831,25	Valor com BDI =>		4,011,28		
							Quant. =>	3,0000000	Preço Total =>	12,033,84

1.7.1.3	Código	Banco	Descrição	Tipo	Und	Quant.	Valor Unit	Total		
Composição	CHAP-006	Próprio	BALANÇIN (0,20X0,25M)	SEDI - SERVIÇOS DIVERSOS	M³	1.0000000	3,180.03	3,180.03		
Composição Auxiliar	88292	SINAPI	CARPINTEIRO DE FORMAS COM ENCARGOS COMPLEMENTARES	SEDI - SERVIÇOS DIVERSOS	H	0,4000000	17,21	6,88		
Composição Auxiliar	88316	SINAPI	SERVEnte COM ENCARGOS COMPLEMENTARES	SEDI - SERVIÇOS DIVERSOS	H	0,4000000	13,41	5,36		
Composição Auxiliar	88307	SINAPI	OPERADOR PARA BATE ESTACAS COM ENCARGOS COMPLEMENTARES	SEDI - SERVIÇOS DIVERSOS	H	0,4000000	17,45	6,98		
Insumo	8693	ORSE	Madeira angelim serrada, não aparelhada	Material	m³	1,0290000	3,016.87	3,104.35		
Insumo	00037597	SINAPI	BATE-ESTACAS POR GRAVIDADE, POTENCIA160 HP, PESO DO MARTELO ATÉ 3 TONELADAS	Equipamento	UN	0,0001018	554,625.00	56,46		
				MO sem LS =>	8,96	LS =>	6,91	MO com LS =>	15,87	
				Valor do BDI =>	831,25	Valor com BDI =>		4,011,28		
							Quant. =>	0,3200000	Preço Total =>	1,253,90

AVENIDA COLARES MOREIRA, Nº 01, COLUNA 15, SALA 215, EDIFÍCIO OFFICE TOWER - JARDIM RENASCENÇA - SÃO LUIS / MA  
98 98112-1418 / icbsservices.ma@gmail.com

Gláudson Yago X. S. Cavalcante  
Eng. Civil  
CREA: 1115489194

*[Handwritten signature and initials]*

000493

Proc. Nº 5/2022

ASS

I L C BRANCO ALMEIDA  
 CNPJ: 19.580.762/0001-32

Fls. \_\_\_\_\_  
 Proc. Nº \_\_\_\_\_  
 Ass. \_\_\_\_\_

1.7.1.4	Código	Banco	Descrição	Tipo	Und	Quant.	Valor Unit	Total			
Composição	CHAP-006	Próprio	LONGARINAS (0,25X0,25)M	SEDI - SERVIÇOS DIVERSOS	M²	1.0000000	3,180.03	3,180.03			
Composição Auxiliar	88262	SINAPI	CARPINTEIRO DE FORMAS COM ENCARGOS COMPLEMENTARES	SEDI - SERVIÇOS DIVERSOS	H	0.4000000	17,21	6,88			
Composição Auxiliar	88316	SINAPI	SERVEANTE COM ENCARGOS COMPLEMENTARES	SEDI - SERVIÇOS DIVERSOS	H	0.4000000	13,41	5,36			
Composição Auxiliar	88307	SINAPI	OPERADOR PARA BATE ESTACAS COM ENCARGOS COMPLEMENTARES	SEDI - SERVIÇOS DIVERSOS	H	0.4000000	17,45	6,98			
Insumo	8693	ORSE	Madeira angelim serrada, não aparelhada	Material	m³	1.0290000	3,016,87	3,104,35			
Insumo	00037597	SINAPI	BATE-ESTACAS POR GRAVIDADE, POTENCIA160 HP, PESO DO MARTELO ATE 3 TONELADAS	Equipamento	UN	0.0001018	554,625,00	56,46			
						MO sem LS =>	8,96	LS =>	6,91	MO com LS =>	15,87
						Valor do BDI =>	831,25			Valor com BDI =>	4,011,28
						Quant. =>	2.4000000	Preço Total =>	9,527,07		

1.7.1.5	Código	Banco	Descrição	Tipo	Und	Quant.	Valor Unit	Total			
Composição	CHAP-006	Próprio	PASSA RODA (0,22X0,80)M	SEDI - SERVIÇOS DIVERSOS	M²	1.0000000	3,180.03	3,180.03			
Composição Auxiliar	88262	SINAPI	CARPINTEIRO DE FORMAS COM ENCARGOS COMPLEMENTARES	SEDI - SERVIÇOS DIVERSOS	H	0.4000000	17,21	6,88			
Composição Auxiliar	88316	SINAPI	SERVEANTE COM ENCARGOS COMPLEMENTARES	SEDI - SERVIÇOS DIVERSOS	H	0.4000000	13,41	5,36			
Composição Auxiliar	88307	SINAPI	OPERADOR PARA BATE ESTACAS COM ENCARGOS COMPLEMENTARES	SEDI - SERVIÇOS DIVERSOS	H	0.4000000	17,45	6,98			
Insumo	8693	ORSE	Madeira angelim serrada, não aparelhada	Material	m³	1.0290000	3,016,87	3,104,35			
Insumo	00037597	SINAPI	BATE-ESTACAS POR GRAVIDADE, POTENCIA160 HP, PESO DO MARTELO ATE 3 TONELADAS	Equipamento	UN	0.0001018	554,625,00	56,46			
						MO sem LS =>	8,96	LS =>	6,91	MO com LS =>	15,87
						Valor do BDI =>	831,25			Valor com BDI =>	4,011,28
						Quant. =>	1.7900000	Preço Total =>	7,099,85		

1.7.1.6	Código	Banco	Descrição	Tipo	Und	Quant.	Valor Unit	Total			
Composição	CHAP-006	Próprio	GUIA (0,10X0,10X10)M	SEDI - SERVIÇOS DIVERSOS	M²	1.0000000	3,180.03	3,180.03			
Composição Auxiliar	88262	SINAPI	CARPINTEIRO DE FORMAS COM ENCARGOS COMPLEMENTARES	SEDI - SERVIÇOS DIVERSOS	H	0.4000000	17,21	6,88			
Composição Auxiliar	88316	SINAPI	SERVEANTE COM ENCARGOS COMPLEMENTARES	SEDI - SERVIÇOS DIVERSOS	H	0.4000000	13,41	5,36			
Composição Auxiliar	88307	SINAPI	OPERADOR PARA BATE ESTACAS COM ENCARGOS COMPLEMENTARES	SEDI - SERVIÇOS DIVERSOS	H	0.4000000	17,45	6,98			
Insumo	8693	ORSE	Madeira angelim serrada, não aparelhada	Material	m³	1.0290000	3,016,87	3,104,35			
Insumo	00037597	SINAPI	BATE-ESTACAS POR GRAVIDADE, POTENCIA160 HP, PESO DO MARTELO ATE 3 TONELADAS	Equipamento	UN	0.0001018	554,625,00	56,46			
						MO sem LS =>	8,96	LS =>	6,91	MO com LS =>	15,87
						Valor do BDI =>	831,25			Valor com BDI =>	4,011,28
						Quant. =>	0.4800000	Preço Total =>	1,925,41		

1.7.1.7	Código	Banco	Descrição	Tipo	Und	Quant.	Valor Unit	Total			
Composição	CHAP-006	Próprio	TABUA (0,08X0,20)M	SEDI - SERVIÇOS DIVERSOS	M²	1.0000000	3,180.03	3,180.03			
Composição Auxiliar	88262	SINAPI	CARPINTEIRO DE FORMAS COM ENCARGOS COMPLEMENTARES	SEDI - SERVIÇOS DIVERSOS	H	0.4000000	17,21	6,88			
Composição Auxiliar	88316	SINAPI	SERVEANTE COM ENCARGOS COMPLEMENTARES	SEDI - SERVIÇOS DIVERSOS	H	0.4000000	13,41	5,36			
Composição Auxiliar	88307	SINAPI	OPERADOR PARA BATE ESTACAS COM ENCARGOS COMPLEMENTARES	SEDI - SERVIÇOS DIVERSOS	H	0.4000000	17,45	6,98			
Insumo	8693	ORSE	Madeira angelim serrada, não aparelhada	Material	m³	1.0290000	3,016,87	3,104,35			
Insumo	00037597	SINAPI	BATE-ESTACAS POR GRAVIDADE, POTENCIA160 HP, PESO DO MARTELO ATE 3 TONELADAS	Equipamento	UN	0.0001018	554,625,00	56,46			
						MO sem LS =>	8,96	LS =>	6,91	MO com LS =>	15,87
						Valor do BDI =>	831,25			Valor com BDI =>	4,011,28
						Quant. =>	1.9200000	Preço Total =>	7,701,65		

1.7.1.8	Código	Banco	Descrição	Tipo	Und	Quant.	Valor Unit	Total			
Composição	CHAP-006	Próprio	GUARDA CORPO (0,04X0,12)M	SEDI - SERVIÇOS DIVERSOS	M²	1.0000000	3,180.03	3,180.03			
Composição Auxiliar	88262	SINAPI	CARPINTEIRO DE FORMAS COM ENCARGOS COMPLEMENTARES	SEDI - SERVIÇOS DIVERSOS	H	0.4000000	17,21	6,88			
Composição Auxiliar	88316	SINAPI	SERVEANTE COM ENCARGOS COMPLEMENTARES	SEDI - SERVIÇOS DIVERSOS	H	0.4000000	13,41	5,36			
Composição Auxiliar	88307	SINAPI	OPERADOR PARA BATE ESTACAS COM ENCARGOS COMPLEMENTARES	SEDI - SERVIÇOS DIVERSOS	H	0.4000000	17,45	6,98			
Insumo	8693	ORSE	Madeira angelim serrada, não aparelhada	Material	m³	1.0290000	3,016,87	3,104,35			
Insumo	00037597	SINAPI	BATE-ESTACAS POR GRAVIDADE, POTENCIA160 HP, PESO DO MARTELO ATE 3 TONELADAS	Equipamento	UN	0.0001018	554,625,00	56,46			
						MO sem LS =>	8,96	LS =>	6,91	MO com LS =>	15,87
						Valor do BDI =>	831,25			Valor com BDI =>	4,011,28
						Quant. =>	1.0400000	Preço Total =>	4,171,73		

1.8	RECUPERAÇÃO DE AREAS DEGRADADAS								14,778,60		
1.8.1	Código	Banco	Descrição	Tipo	Und	Quant.	Valor Unit	Total			
Composição	CHAP-007	Próprio	REPARAÇÃO DE DANOS FISICOS AO MEIO AMBIENTE	SEDI - SERVIÇOS DIVERSOS	M²	1.0000000	0,50	0,50			
Composição Auxiliar	88316	SINAPI	SERVEANTE COM ENCARGOS COMPLEMENTARES	SEDI - SERVIÇOS DIVERSOS	H	0.0100000	13,41	0,13			
Composição Auxiliar	5722	SINAPI	TRATOR DE ESTEIRAS, POTÊNCIA 347 HP, PESO OPERACIONAL 38,5 T, COM LÂMINA 8,70 M3 - MATERIAIS NA OPERAÇÃO: AF_06/2014	CHOR - CUSTOS HORÁRIOS DE MÁQUINAS E EQUIPAMENTOS	H	0.0018900	196,42	0,37			
						MO sem LS =>	0,06	LS =>	0,04	MO com LS =>	0,10
						Valor do BDI =>	0,13			Valor com BDI =>	0,63
						Quant. =>	23,458.1100000	Preço Total =>	14,778,60		

AVENIDA COLARES MOREIRA, Nº 01, COLUNA 15, SALA 215, EDIFÍCIO OFFICE TOWER - JARDIM RENASCENÇA - SÃO LUIS / MA  
 98 98112-1418 / icb.services.ma@gmail.com

Eng. Civil  
 CREA: 1115469184



I L C BRANCO ALMEIDA  
CNPJ: 19.580.782/0001-32

Tipo de Licitação  
Abertura da Licitação  
Número do Processo Licitatório

PREGÃO ELETRONICO  
15/2022

Total sem BDI  
Total do BDI  
Total Geral

2.274.893,48  
586.379,25  
2.861.272,73



  
Glaydson Yago X. S. Cavalcante  
Eng. Civil  
CREA: 1115489194

Fls. \_\_\_\_\_  
 Proc. Nº \_\_\_\_\_  
 Ass. \_\_\_\_\_

I L C BRANCO ALMEIDA  
 CNPJ: 19.580.762/0001-32

**FB00495**  
**Proc. Nº 15 / 2022**  
 Ass. \_\_\_\_\_

Composições Analíticas com Preço Unitário  
 Contratação de empresa especializada na Recuperação de estradas vicinais no município de Chapadinha/MA

Bancos  
 SINAPI - 12/2021 - Maranhão  
 SICROS - 10/2021 - Maranhão  
 SIGRO2 - 11/2016 - Maranhão

B.D.I.  
 26,14

Emprego Sociais  
 O. A. 07%

Composições Analíticas com Preço Unitário

Composições Principais										
1.1.1	Código	Banco	Descrição	Tipo	Und	Quant.	Valor Unit	Total		
Composição	CHAP-001	Próprio	PLACA DA OBRA EM CHAPA DE AÇO GALVANIZADO	SEDI - SERVIÇOS DIVERSOS	M²	1.000000	320,92	320,92		
Composição Auxiliar	88262	SINAPI	CARPINTEIRO DE FORMAS COM ENCARGOS COMPLEMENTARES	SEDI - SERVIÇOS DIVERSOS	H	1.000000	17,21	17,21		
Composição Auxiliar	88318	SINAPI	SERVELENTE COM ENCARGOS COMPLEMENTARES	SEDI - SERVIÇOS DIVERSOS	H	2.000000	13,41	26,82		
Composição Auxiliar	94962	SINAPI	CONCRETO MAGRO PARA LASTRO, TRAÇO 1:4,5:4,5 (EM MASSA SECA DE CIMENTO/ÁREA MÉDIA BRITA 1) - PREPARO MECÂNICO COM BETONEIRA 400 L AF_05/2021	FUES - FUNDAÇÕES E ESTRUTURAS	m³	0.010000	266,37	2,66		
Insumo	00004417	SINAPI	SARRAFO NAO APARELHADO 2,6 X 7" CM EM MACARANDUBA, ANGELIM OU EQUIVALENTE DA REGIAO - BRUTA	Material	M	1.000000	8,16	8,16		
Insumo	00004491	SINAPI	PONTALETE 7,5 X 7,5" CM EM PINUS, MISTO OU EQUIVALENTE DA REGIAO - BRUTA	Material	M	4.000000	9,65	38,60		
Insumo	00004813	SINAPI	PLACA DE OBRA (PARA CONSTRUÇÃO CIVIL) EM CHAPA GALVANIZADA "N. 22", ADESIVADA, DE 2,4 X 1,2" M (SEM POSTES PARA FIXAÇÃO)	Material	m²	1.000000	225,00	225,00		
Insumo	00005075	SINAPI	PREGO DE AÇO POLIDO COM CABECA 18 X 30 (2,34 X 10)	Material	KG	0.110200	22,48	2,47		
				MO sem LS =>	19,84	LS =>	15,29	MO com LS =>	35,13	404,80
				Valor do BDI =>	83,68	Valor com BDI =>				
1.1.2	Código	Banco	Descrição	Tipo	Und	Quant.	Valor Unit	Total		
Composição	93207	SINAPI	EXECUÇÃO DE ESCRITÓRIO EM CANTEIRO DE OBRA EM CHAPA DE MADEIRA COMPENSADA, NÃO INCLUSIVE MOBILIÁRIO E EQUIPAMENTOS. AF_02/2016	CANT - CANTEIRO DE OBRAS	m²	1.000000	1.052,08	1.052,08		
Composição Auxiliar	98446	SINAPI	PAREDE DE MADEIRA COMPENSADA PARA CONSTRUÇÃO TEMPORÁRIA EM CHAPA SIMPLES, EXTERNA, COM ÁREA LÍQUIDA MENOR QUE 6 M², COM VÃO. AF_05/2018	CANT - CANTEIRO DE OBRAS	m²	0.362900	220,05	79,85		
Composição Auxiliar	98442	SINAPI	PAREDE DE MADEIRA COMPENSADA PARA CONSTRUÇÃO TEMPORÁRIA EM CHAPA SIMPLES, EXTERNA, COM ÁREA LÍQUIDA MENOR QUE 6 M², SEM VÃO. AF_05/2018	CANT - CANTEIRO DE OBRAS	m²	0.342900	147,38	50,53		
Composição Auxiliar	98443	SINAPI	PAREDE DE MADEIRA COMPENSADA PARA CONSTRUÇÃO TEMPORÁRIA EM CHAPA SIMPLES, INTERNA, COM ÁREA LÍQUIDA MAIOR OU IGUAL A 6 M², SEM VÃO. AF_05/2018	CANT - CANTEIRO DE OBRAS	m²	0.158100	130,11	20,57		
Composição Auxiliar	98441	SINAPI	PAREDE DE MADEIRA COMPENSADA PARA CONSTRUÇÃO TEMPORÁRIA EM CHAPA SIMPLES, EXTERNA, COM ÁREA LÍQUIDA MAIOR OU IGUAL A 6 M², SEM VÃO. AF_05/2018	CANT - CANTEIRO DE OBRAS	m²	0.287900	145,24	43,20		
Composição Auxiliar	98445	SINAPI	PAREDE DE MADEIRA COMPENSADA PARA CONSTRUÇÃO TEMPORÁRIA EM CHAPA SIMPLES, EXTERNA, COM ÁREA LÍQUIDA MAIOR OU IGUAL A 6 M², COM VÃO. AF_05/2018	CANT - CANTEIRO DE OBRAS	m²	0.465400	174,10	81,02		
Composição Auxiliar	98448	SINAPI	PAREDE DE MADEIRA COMPENSADA PARA CONSTRUÇÃO TEMPORÁRIA EM CHAPA SIMPLES, INTERNA, COM ÁREA LÍQUIDA MENOR QUE 6 M², COM VÃO. AF_05/2018	CANT - CANTEIRO DE OBRAS	m²	0.192600	189,38	36,47		
Composição Auxiliar	98447	SINAPI	PAREDE DE MADEIRA COMPENSADA PARA CONSTRUÇÃO TEMPORÁRIA EM CHAPA SIMPLES, INTERNA, COM ÁREA LÍQUIDA MAIOR OU IGUAL A 6 M², COM VÃO. AF_05/2018	CANT - CANTEIRO DE OBRAS	m²	0.247000	152,81	37,74		
Composição Auxiliar	98444	SINAPI	PAREDE DE MADEIRA COMPENSADA PARA CONSTRUÇÃO TEMPORÁRIA EM CHAPA SIMPLES, INTERNA, COM ÁREA LÍQUIDA MENOR QUE 6 M², SEM VÃO. AF_05/2018	CANT - CANTEIRO DE OBRAS	m²	0.162000	131,64	23,95		
Composição Auxiliar	92543	SINAPI	TRAMA DE MADEIRA COMPOSTA POR TERÇAS PARA TELHADOS DE ATÉ 2 ÁGUAS PARA TELHA ONDULADA DE FIBROCIMENTO, METÁLICA, PLÁSTICA OU TERMOACÚSTICA, INCLUSIVE TRANSPORTE VERTICAL. AF_07/2019	COBE - COBERTURA	m²	1.362100	23,89	32,54		
Composição Auxiliar	94210	SINAPI	TELHAMENTO COM TELHA ONDULADA DE FIBROCIMENTO E = 8 MM, COM RECORRIMENTO LATERAL DE 1/4 DE ONDA PARA TELHADO COM INCLINAÇÃO MÁXIMA DE 10°, COM ATÉ 2 ÁGUAS, INCLUSIVE CIMENTO. AF_07/2019	COBE - COBERTURA	m²	1.362100	49,02	66,77		
Composição Auxiliar	90820	SINAPI	PORTA DE MADEIRA PARA PINTURA, SEMI-OCIA (LEVE OU MÉDIA), 60X210CM, ESPESSEURA DE 3,5CM, INCLUSIVE DOBRADIÇAS - FORNECIMENTO E INSTALAÇÃO. AF_12/2019	ESQV - ESQUADRIAS/FERRAGENS/VIDROS	UN	0.038500	259,19	9,97		
Composição Auxiliar	90822	SINAPI	PORTA DE MADEIRA PARA PINTURA, SEMI-OCIA (LEVE OU MÉDIA), 60X210CM, ESPESSEURA DE 3,5CM, INCLUSIVE DOBRADIÇAS - FORNECIMENTO E INSTALAÇÃO. AF_12/2019	ESQV - ESQUADRIAS/FERRAGENS/VIDROS	UN	0.057800	283,45	16,38		
Composição Auxiliar	91341	SINAPI	PORTA EM ALUMÍNIO DE ABRIR TIPO VENEZIANA COM GUARNIÇÃO, FIXAÇÃO COM PARAFUSOS - FORNECIMENTO E INSTALAÇÃO. AF_12/2019	ESQV - ESQUADRIAS/FERRAGENS/VIDROS	m²	0.032400	608,38	19,71		
Composição Auxiliar	10066	SINAPI	JANELA DE MADEIRA - CEDRINHO/ANGELIM OU EQUIVALENTE DA REGIAO - DE ABRIR COM 4 FOLHAS (2 VENEZIANAS E 2 GUILHOTINAS PARA VIDRO), COM BATELENTE, ALIZAR E FERRAGENS, EXCLUSIVE VIDROS, ACABAMENTO E CONTRAMARCO, FORNECIMENTO E INSTALAÇÃO. AF_12/2019	ESQV - ESQUADRIAS/FERRAGENS/VIDROS	m²	0.096400	815,91	78,85		
Composição Auxiliar	94569	SINAPI	JANELA DE AÇO TIPO BASCULANTE PARA VIDROS, COM BATELENTE, FERRAGENS E PINTURA ANTICORROSIVA, EXCLUSIVE VIDROS, ACABAMENTO, ALIZAR E CONTRAMARCO, FORNECIMENTO E INSTALAÇÃO. AF_12/2019	ESQV - ESQUADRIAS/FERRAGENS/VIDROS	m²	0.028900	620,04	17,91		
Composição Auxiliar	95240	SINAPI	LASTRO DE CONCRETO MAGRO, APLICADO EM PISOS, LAJES SOBRE SOLO OU RADIERS, ESPESSEURA DE 3 CM. AF_07/2016	FUES - FUNDAÇÕES E ESTRUTURAS	m²	0.005400	12,41	0,06		
Composição Auxiliar	95241	SINAPI	LASTRO DE CONCRETO MAGRO, APLICADO EM PISOS, LAJES SOBRE SOLO OU RADIERS, ESPESSEURA DE 5 CM. AF_07/2016	FUES - FUNDAÇÕES E ESTRUTURAS	m²	1.355900	20,89	28,05		
Composição Auxiliar	91862	SINAPI	ELETRODUITO RÍGIDO ROSCÁVEL, PVC, DN 20 MM (1/2"), PARA CIRCUITOS TERMINAIS, INSTALADO EM FORRO - FORNECIMENTO E INSTALAÇÃO. AF_12/2015	INEL - INSTALAÇÃO ELÉTRICA/ELTRIFICAÇÃO E ILUMINAÇÃO EXTERNA	M	0.530000	6,28	4,38		
Composição Auxiliar	101185	SINAPI	ALVENARIA DE EMBASAMENTO COM BLOCO ESTRUTURAL DE CONCRETO, DE 14X19X23CM E ARGAMASSA DE ASSENTAMENTO COM PREPARO EM BETONEIRA. AF_05/2020	FUES - FUNDAÇÕES E ESTRUTURAS	m³	0.023900	663,66	15,86		
Composição Auxiliar	91870	SINAPI	ELETRODUITO RÍGIDO ROSCÁVEL, PVC, DN 20 MM (1/2"), PARA CIRCUITOS TERMINAIS, INSTALADO EM PAREDE - FORNECIMENTO E INSTALAÇÃO. AF_12/2015	INEL - INSTALAÇÃO ELÉTRICA/ELTRIFICAÇÃO E ILUMINAÇÃO EXTERNA	M	1.734400	7,90	13,70		
Composição Auxiliar	97888	SINAPI	CAIXA ENTERRADA ELÉTRICA RETANGULAR, EM ALVENARIA COM TUCLOS CERÂMICOS MACIÇOS, FLUNDO COM BRITA, DIMENSÕES INTERNAS: 0,3X0,3X0,3 M AF_12/2020	INEL - INSTALAÇÃO ELÉTRICA/ELTRIFICAÇÃO E ILUMINAÇÃO EXTERNA	UN	0.038500	138,04	5,31		

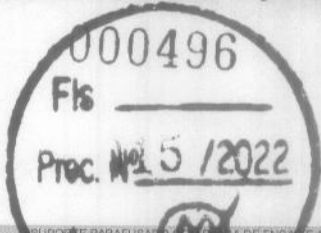

I L C BRANCO ALMEIDA  
CNPJ: 19.580.762/0001-32



Composição Auxiliar	91945	SINAPI	SUPOORTE PARAFUSADO DE CAIXA DE ENCAIXA 4" X 2" ALTO (2,00 M DO FISO) - FORNECIMENTO E INSTALAÇÃO. AF_12/2015	INEL - INSTALAÇÃO ELÉTRICA/ELETRIFICAÇÃO E ILUMINAÇÃO EXTERNA	UN	0.0579000	7,25	0,41
Composição Auxiliar	91926	SINAPI	CABO DE COBRE FLEXÍVEL ISOLADO - 1MM², ANTI-CHAMA 450/750 V, PARA CIRCUITOS TERMINAIS - FORNECIMENTO E INSTALAÇÃO. AF_12/2015	INEL - INSTALAÇÃO ELÉTRICA/ELETRIFICAÇÃO E ILUMINAÇÃO EXTERNA	M	2.0235000	6,54	13,23
Composição Auxiliar	91911	SINAPI	CURVA 90 GRAUS PARA ELETRODUTO, PVC, ROSCÁVEL, DN 20 MM (1/2"), PARA CIRCUITOS TERMINAIS, INSTALADA EM PAREDE - FORNECIMENTO E INSTALAÇÃO. AF_12/2015	INEL - INSTALAÇÃO ELÉTRICA/ELETRIFICAÇÃO E ILUMINAÇÃO EXTERNA	UN	0.1927000	9,13	1,75
Composição Auxiliar	91926	SINAPI	CABO DE COBRE FLEXÍVEL ISOLADO, 2,5 MM², ANTI-CHAMA 450/750 V, PARA CIRCUITOS TERMINAIS - FORNECIMENTO E INSTALAÇÃO. AF_12/2015	INEL - INSTALAÇÃO ELÉTRICA/ELETRIFICAÇÃO E ILUMINAÇÃO EXTERNA	M	3.4689000	3,90	13,52
Composição Auxiliar	101891	SINAPI	DISJUNTOR MONOPOLAR TIPO NEMA, CORRENTE NOMINAL DE 35 ATE 50A - FORNECIMENTO E INSTALAÇÃO. AF_10/2020	INEL - INSTALAÇÃO ELÉTRICA/ELETRIFICAÇÃO E ILUMINAÇÃO EXTERNA	UN	0.1734000	22,30	3,87
Composição Auxiliar	95805	SINAPI	CONDULETE DE PVC, TIPO B, PARA ELETRODUTO DE PVC SOLDÁVEL DN 25 MM (3/4"), APARENTE - FORNECIMENTO E INSTALAÇÃO. AF_11/2016	INEL - INSTALAÇÃO ELÉTRICA/ELETRIFICAÇÃO E ILUMINAÇÃO EXTERNA	UN	0.2891000	18,41	5,32
Composição Auxiliar	91024	SINAPI	CABO DE COBRE FLEXÍVEL ISOLADO, 1,5 MM², ANTI-CHAMA 450/750 V, PARA CIRCUITOS TERMINAIS - FORNECIMENTO E INSTALAÇÃO. AF_12/2015	INEL - INSTALAÇÃO ELÉTRICA/ELETRIFICAÇÃO E ILUMINAÇÃO EXTERNA	M	1.4165000	2,61	3,89
Composição Auxiliar	91937	SINAPI	CAIXA OCTOGONAL 3" X 3", PVC, INSTALADA EM LAJE - FORNECIMENTO E INSTALAÇÃO. AF_12/2015	INEL - INSTALAÇÃO ELÉTRICA/ELETRIFICAÇÃO E ILUMINAÇÃO EXTERNA	UN	0.1734000	8,28	1,43
Composição Auxiliar	92091	SINAPI	CABO DE COBRE FLEXÍVEL ISOLADO, 16 MM², ANTI-CHAMA 450/750 V, PARA DISTRIBUIÇÃO - FORNECIMENTO E INSTALAÇÃO. AF_12/2015	INEL - INSTALAÇÃO ELÉTRICA/ELETRIFICAÇÃO E ILUMINAÇÃO EXTERNA	M	0.1927000	17,25	3,32
Composição Auxiliar	95811	SINAPI	CONDULETE DE PVC, TIPO LB, PARA ELETRODUTO DE PVC SOLDÁVEL DN 25 MM (3/4"), APARENTE - FORNECIMENTO E INSTALAÇÃO. AF_11/2016	INEL - INSTALAÇÃO ELÉTRICA/ELETRIFICAÇÃO E ILUMINAÇÃO EXTERNA	UN	0.1345000	12,94	1,74
Composição Auxiliar	101875	SINAPI	QUADRO DE DISTRIBUIÇÃO DE ENERGIA EM CHAPA DE AÇO GALVANIZADO, DE EMBUTIR, COM BARRAMENTO TRIFÁSICO, PARA 12 DISJUNTORES DIN 100A - FORNECIMENTO E INSTALAÇÃO. AF_10/2020	INEL - INSTALAÇÃO ELÉTRICA/ELETRIFICAÇÃO E ILUMINAÇÃO EXTERNA	UN	0.0193000	566,08	10,73
Composição Auxiliar	92000	SINAPI	TOMADA BAIXA DE EMBUTIR (1 MÓDULO), 2P+T 10 A, INCLUINDO SUPOORTE E PLACA - FORNECIMENTO E INSTALAÇÃO. AF_12/2015	INEL - INSTALAÇÃO ELÉTRICA/ELETRIFICAÇÃO E ILUMINAÇÃO EXTERNA	UN	0.0771000	20,64	1,59
Composição Auxiliar	92023	SINAPI	INTERRUPTOR SIMPLES (1 MÓDULO) COM 1 TOMADA DE EMBUTIR 2P+T 10 A, INCLUINDO SUPOORTE E PLACA - FORNECIMENTO E INSTALAÇÃO. AF_12/2015	INEL - INSTALAÇÃO ELÉTRICA/ELETRIFICAÇÃO E ILUMINAÇÃO EXTERNA	UN	0.1349000	34,27	4,62
Composição Auxiliar	92008	SINAPI	TOMADA BAIXA DE EMBUTIR (2 MÓDULOS), 2P+T 10 A, INCLUINDO SUPOORTE E PLACA - FORNECIMENTO E INSTALAÇÃO. AF_12/2015	INEL - INSTALAÇÃO ELÉTRICA/ELETRIFICAÇÃO E ILUMINAÇÃO EXTERNA	UN	0.1542000	33,19	5,11
Composição Auxiliar	97586	SINAPI	LUMINÁRIA TIPO CALHA, DE SOBREPOR, COM 2 LÂMPADAS TUBULARES FLUORESCENTES DE 36 W, COM REATOR DE PARTIDA RÁPIDA - FORNECIMENTO E INSTALAÇÃO. AF_02/2020	INEL - INSTALAÇÃO ELÉTRICA/ELETRIFICAÇÃO E ILUMINAÇÃO EXTERNA	UN	0.1156000	182,30	21,07
Composição Auxiliar	97593	SINAPI	LUMINÁRIA TIPO SPOT, DE SOBREPOR, COM 1 LÂMPADA FLUORESCENTE DE 15 W, SEM REATOR - FORNECIMENTO E INSTALAÇÃO. AF_02/2020	INEL - INSTALAÇÃO ELÉTRICA/ELETRIFICAÇÃO E ILUMINAÇÃO EXTERNA	UN	0.0771000	158,74	12,23
Composição Auxiliar	97611	SINAPI	LÂMPADA COMPACTA FLUORESCENTE DE 15 W, BASE E27 - FORNECIMENTO E INSTALAÇÃO. AF_02/2020	INEL - INSTALAÇÃO ELÉTRICA/ELETRIFICAÇÃO E ILUMINAÇÃO EXTERNA	UN	0.0385000	16,96	0,73
Composição Auxiliar	97612	SINAPI	LÂMPADA COMPACTA FLUORESCENTE DE 20 W, BASE E27 - FORNECIMENTO E INSTALAÇÃO. AF_02/2020	INEL - INSTALAÇÃO ELÉTRICA/ELETRIFICAÇÃO E ILUMINAÇÃO EXTERNA	UN	0.0385000	20,75	0,79
Composição Auxiliar	100556	SINAPI	CAIXA DE PASSAGEM PARA TELEFONE 15X15X10CM (SOBREPOR), FORNECIMENTO E INSTALAÇÃO. AF_11/2019	INES - INSTALAÇÕES ESPECIAIS	UN	0.0193000	44,40	0,85
Composição Auxiliar	96966	SINAPI	HASTE DE ATERRAMENTO 5/8 PARA SPDA - FORNECIMENTO E INSTALAÇÃO. AF_12/2017	INEL - INSTALAÇÃO ELÉTRICA/ELETRIFICAÇÃO E ILUMINAÇÃO EXTERNA	UN	0.0386000	89,89	3,40
Composição Auxiliar	96283	SINAPI	CABO TELEFÔNICO CCI-50 4 PARES, SEM BLOQUEIO, INSTALADO EM DISTRIBUIÇÃO DE EDIFICAÇÃO RESIDENCIAL - FORNECIMENTO E INSTALAÇÃO. AF_11/2019	INES - INSTALAÇÕES ESPECIAIS	M	0.6167000	7,07	4,36
Composição Auxiliar	89714	SINAPI	TUBO PVC, SERIE NORMAL, ESGOTO PREDIAL, DN 100 MM, FORNECIDO E INSTALADO EM RAMAL DE DESCARGA OU RAMAL DE ESGOTO SANITÁRIO. AF_12/2014	INHI - INSTALAÇÕES HIDROSANITÁRIAS	M	0.1472000	46,61	5,86
Composição Auxiliar	89712	SINAPI	TUBO PVC, SERIE NORMAL, ESGOTO PREDIAL, DN 50 MM, FORNECIDO E INSTALADO EM RAMAL DE DESCARGA OU RAMAL DE ESGOTO SANITÁRIO. AF_12/2014	INHI - INSTALAÇÕES HIDROSANITÁRIAS	M	0.1253000	24,52	3,07
Composição Auxiliar	89711	SINAPI	TUBO PVC, SERIE NORMAL, ESGOTO PREDIAL, DN 40 MM, FORNECIDO E INSTALADO EM RAMAL DE DESCARGA OU RAMAL DE ESGOTO SANITÁRIO. AF_12/2014	INHI - INSTALAÇÕES HIDROSANITÁRIAS	M	0.1388000	15,78	2,19
Composição Auxiliar	89731	SINAPI	JOELHO 90 GRAUS, PVC, SERIE NORMAL, ESGOTO PREDIAL, DN 50 MM, JUNTA ELÁSTICA, FORNECIDO E INSTALADO EM RAMAL DE DESCARGA OU RAMAL DE ESGOTO SANITÁRIO. AF_12/2014	INHI - INSTALAÇÕES HIDROSANITÁRIAS	UN	0.0193000	0,14	0,17
Composição Auxiliar	89724	SINAPI	JOELHO 90 GRAUS, PVC, SERIE NORMAL, ESGOTO PREDIAL, DN 40 MM, JUNTA SOLDÁVEL, FORNECIDO E INSTALADO EM RAMAL DE DESCARGA OU RAMAL DE ESGOTO SANITÁRIO. AF_12/2014	INHI - INSTALAÇÕES HIDROSANITÁRIAS	UN	0.0771000	8,88	0,68
Composição Auxiliar	89726	SINAPI	JOELHO 45 GRAUS, PVC, SERIE NORMAL, ESGOTO PREDIAL, DN 40 MM, JUNTA SOLDÁVEL, FORNECIDO E INSTALADO EM RAMAL DE DESCARGA OU RAMAL DE ESGOTO SANITÁRIO. AF_12/2014	INHI - INSTALAÇÕES HIDROSANITÁRIAS	UN	0.0578000	5,69	0,32
Composição Auxiliar	89784	SINAPI	TE, PVC, SERIE NORMAL, ESGOTO PREDIAL, DN 50 X 50 MM, JUNTA ELÁSTICA, FORNECIDO E INSTALADO EM RAMAL DE DESCARGA OU RAMAL DE ESGOTO SANITÁRIO. AF_12/2014	INHI - INSTALAÇÕES HIDROSANITÁRIAS	UN	0.0578000	16,18	1,05
Composição Auxiliar	89748	SINAPI	CURVA CURTA 90 GRAUS, PVC, SERIE NORMAL, ESGOTO PREDIAL, DN 100 MM, JUNTA ELÁSTICA, FORNECIDO E INSTALADO EM RAMAL DE DESCARGA OU RAMAL DE ESGOTO SANITÁRIO. AF_12/2014	INHI - INSTALAÇÕES HIDROSANITÁRIAS	UN	0.0578000	38,50	2,22
Composição Auxiliar	89796	SINAPI	TE, PVC, SERIE NORMAL, ESGOTO PREDIAL, DN 100 X 100 MM, JUNTA ELÁSTICA, FORNECIDO E INSTALADO EM RAMAL DE DESCARGA OU RAMAL DE ESGOTO SANITÁRIO. AF_12/2014	INHI - INSTALAÇÕES HIDROSANITÁRIAS	UN	0.0385000	37,69	1,45
Composição Auxiliar	89886	SINAPI	VÁSO SANITÁRIO SIFONADO COM CAIXA ACOPLADA LOUÇA BRANCA - FORNECIMENTO E INSTALAÇÃO. AF_01/2020	INHI - INSTALAÇÕES HIDROSANITÁRIAS	UN	0.0385000	348,52	13,41
Composição Auxiliar	97906	SINAPI	CAIXA ENTERRADA HIDRÁULICA RETANGULAR, EM ALVENARIA COM BLOCOS DE CONCRETO, DIMENSÕES INTERNAS: 0,6X0,6X0,6 M PARA REDE DE ESGOTO. AF_12/2020	INHI - INSTALAÇÕES HIDROSANITÁRIAS	UN	0.0193000	331,99	6,40
Composição Auxiliar	89482	SINAPI	CAIXA SIFONADA, PVC, DN 100 X 100 X 50 MM, FORNECIDA E INSTALADA EM RAMAIS DE ENCAMINHAMENTO DE ÁGUA PLUVIAL. AF_12/2014	INHI - INSTALAÇÕES HIDROSANITÁRIAS	UN	0.0385000	33,23	1,27
Composição Auxiliar	89943	SINAPI	LAVATORIO LOUÇA BRANCA B/SPENSO, 29,5 X 39CM OU EQUIVALENTE, PADRÃO POPULAR, INCLUSO SIFÃO FLEXÍVEL EM PVC, VÁLVULA E ENGATE FLEXÍVEL 30CM EM PLÁSTICO E TORNEIRA CROMADA DE MESA, PADRÃO POPULAR - FORNECIMENTO E INSTALAÇÃO. AF_01/2020	INHI - INSTALAÇÕES HIDROSANITÁRIAS	UN	0.0385000	161,16	6,67

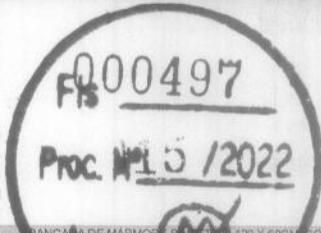

I L C BRANCO ALMEIDA  
CNPJ: 19.580.762/0001-32



Composição Auxiliar	86934	SINAPI	BANCA DE MARMORE S/ALUMINIO 120 X 60CM COM CUBA INTEGRADA, INCLUSIVO O FLEXIBILIZANTE, VALVULA EM PLASTICO CROMADO TIPO AMERICANA E TORNEIRA CROMADA LONDA, DE PAREDE. PADRAO POPULAR - FORNECIMENTO E INSTALACAO. AF_01/2020	INHI - INSTALACOES HIDROSANITARIAS	UN	0.0183000	327,87	6,32
Composição Auxiliar	89957	SINAPI	PONTO DE CORTIMO TERMINAL DE AGUA FRIA (SUBRAMAL) COM TUBULACAO DE PVC, DN 25 MM, INSTALADO EM RAMAL DE AGUA, INCLUSIVOS RASGO E CHUMBAMENTO EM ALVENARIA. AF_12/2014	INHI - INSTALACOES HIDROSANITARIAS	UN	0.0964000	99,80	6,82
Composição Auxiliar	90443	SINAPI	RASGO EM ALVENARIA PARA RAMAIS/DISTRIBUICAO COM DIAMETROS MENORES OU IGUAIS A 40 MM. AF_05/2015	INHI - INSTALACOES HIDROSANITARIAS	M	0.1002000	8,43	0,84
Composição Auxiliar	91173	SINAPI	FIXACAO DE TUBOS VERTICAIS DE PPR DIAMETROS MENORES OU IGUAIS A 40 MM COM ABRAÇADEIRA METALICA RIGIDA TIPO D 1/2", FIXADA EM PERFILADO EM ALVENARIA. AF_05/2015	INHI - INSTALACOES HIDROSANITARIAS	M	1.7344000	1,56	2,70
Composição Auxiliar	93358	SINAPI	ESCAVAÇÃO MANUAL DE VALA COM PROFUNDIDADE MENOR OU IGUAL A 1,30 M. AF_12/2021	MOVT - MOVIMENTO DE TERRA	m³	0.0233000	53,04	1,23
Composição Auxiliar	90466	SINAPI	CHUMBAMENTO LINEAR EM ALVENARIA PARA RAMAIS/DISTRIBUICAO COM DIAMETROS MENORES OU IGUAIS A 40 MM. AF_05/2015	INHI - INSTALACOES HIDROSANITARIAS	M	0.1002000	8,65	0,86
Composição Auxiliar	91170	SINAPI	FIXACAO DE TUBOS HORIZONTAIS DE PVC, CPVC OU COBRE DIAMETROS MENORES OU IGUAIS A 40 MM OU ELETROCALHAS ATÉ 150MM DE LARGURA, COM ABRAÇADEIRA METALICA RIGIDA TIPO D 1/2", FIXADA EM PERFILADO EM LAJE. AF_05/2015	INHI - INSTALACOES HIDROSANITARIAS	M	0.5300000	3,08	1,63
Composição Auxiliar	103328	SINAPI	ALVENARIA DE VEDAÇÃO DE BLOCOS CERÂMICOS FURADOS NA HORIZONTAL DE 6X18X19 CM (ESPESSURA 9 CM) E ARGAMASSA DE ASSENTAMENTO COM PREPARO EM BETONEIRA. AF_12/2021	PARE - PAREDES/PAINES	m²	0.1023000	66,32	6,98
Composição Auxiliar	96995	SINAPI	REATERRO MANUAL, APLIADO COM SOQUETE. AF_10/2017	MOVT - MOVIMENTO DE TERRA	m³	0.0060000	32,16	0,19
Composição Auxiliar	89171	SINAPI	(COMPOSIÇÃO REPRESENTATIVA) DO SERVIÇO DE REVESTIMENTO CERÂMICO PARA PISO COM PLACAS TIPO ESMALTADA EXTRA DE DIMENSÕES 36X35 CM, PARA EDIFICAÇÃO HABITACIONAL UNIFAMILIAR (CASA) E EDIFICAÇÃO PÚBLICA PADRÃO. AF_11/2014	PISO - PISOS	m²	0.8060000	50,85	4,09
Composição Auxiliar	88489	SINAPI	APLICAÇÃO MANUAL DE PINTURA COM TINTA LATEX ACRILICA EM PAREDES, DUAS DEMÃOIS. AF_06/2014	PINT - PINTURAS	m²	4.4976000	12,51	56,26
Composição Auxiliar	87877	SINAPI	CHAPISCO APLICADO EM ALVENARIAS E ESTRUTURAS DE CONCRETO INTERNAS, COM ROLO PARA TEXTURA ACRILICA, ARGAMASSA INDUSTRIALIZADA COM PREPARO EM MISTURADOR 300 KG. AF_06/2014	REVE - REVESTIMENTO E TRATAMENTO DE SUPERFICIES	m²	0.2047000	8,21	1,68
Composição Auxiliar	87548	SINAPI	MASSA ÚNICA, PARA RECEBIMENTO DE PINTURA, EM ARGAMASSA TRAÇO 1:2:8, PREPARO MANUAL, APLICADA MANUALMENTE EM FACES INTERNAS DE PAREDES, ESPESSURA DE 10MM, COM EXECUÇÃO DE TALISCAS. AF_06/2014	REVE - REVESTIMENTO E TRATAMENTO DE SUPERFICIES	m²	0.0385000	17,77	0,68
Composição Auxiliar	89173	SINAPI	(COMPOSIÇÃO REPRESENTATIVA) DO SERVIÇO DE EMBOÇO/MASSA ÚNICA APLICADO MANUALMENTE, TRAÇO 1:2:8, EM BETONEIRA DE 400L, PAREDES INTERNAS, COM EXECUÇÃO DE TALISCAS, EDIFICAÇÃO HABITACIONAL UNIFAMILIAR (CASAS) E EDIFICAÇÃO PÚBLICA PADRÃO. AF_12/2014	REVE - REVESTIMENTO E TRATAMENTO DE SUPERFICIES	m²	0.2047000	25,49	5,21
Insumo	00010886	SINAPI	EXTINTOR DE INCENDIO PORTATIL COM CARGA DE AGUA PRESSURIZADA DE 10 L, CLASSE A	Material	UN	0.0193000	227,50	4,39
Insumo	00010891	SINAPI	EXTINTOR DE INCENDIO PORTATIL COM CARGA DE PO QUIMICO SECO (PQS) DE 4 KG, CLASSE BC	Material	UN	0.0193000	219,99	4,24
Insumo	00003080	SINAPI	FECHADURA ESPELHO PARA PORTA EXTERNA, EM AÇO INOX (MAQUINA, TESTA E CONTRA-TESTA) E EM ZAMAC (MACANETA, LINGUETA E TRINCOIS) COM ACABAMENTO CROMADO, MAQUINA DE 40 MM, INCLUINDO CHAVE TIPO CILINDRO	Material	CJ	0.0578000	60,00	3,46
Insumo	00003097	SINAPI	FECHADURA ROSETA REDONDA PARA PORTA DE BANHEIRO, EM AÇO INOX (MAQUINA, TESTA E CONTRA-TESTA) E EM ZAMAC (MACANETA, LINGUETA E TRINCOIS) COM ACABAMENTO CROMADO, MAQUINA DE 40 MM, INCLUINDO CHAVE TIPO TRANQUETA	Material	CJ	0.0385000	67,18	2,58
Insumo	00011587	SINAPI	FORRO DE PVC LISO, BRANCO, REGUA DE 10 CM, ESPESSURA DE 8 MM A 10 MM (COM COLOCACAO / SEM ESTRUTURA METALICA)	Material	m²	0.9938000	97,17	96,56

MO sem LS => 80,70  
Valor do BDI => 275,01  
LS => 62,27  
MO com LS => 143,06  
Valor com BDI => 1.327,09

1.2.1	Código	Banco	Descrição	Tipo	Und	Quant.	Valor Unit	Total
Composição	CHAP-002	Próprio	MOBILIZAÇÃO DE EQUIPAMENTOS	SEDI - SERVIÇOS DIVERSOS	UN	1.0000000	12.592,70	12.592,70
Composição Auxiliar	5901	SINAPI	CAMINHÃO PIPA 10.000 L TRUCADO, PESO BRUTO TOTAL 23.000 KG, CARGA ÚTIL MÁXIMA 15.935 KG, DISTÂNCIA ENTRE EIXOS 4,8 M, POTÊNCIA 230 CV, INCLUSIVE TANQUE DE AÇO PARA TRANSPORTE DE AGUA - CHP DIURNO. AF_06/2014	CHOR - CUSTOS HORÁRIOS DE MÁQUINAS E EQUIPAMENTOS	CHP	12.3123000	265,15	3.264,60
Composição Auxiliar	91388	SINAPI	CAMINHÃO BASCULANTE 10 M3, TRUCADO CABINE SIMPLES, PESO BRUTO TOTAL 23.000 KG, CARGA ÚTIL MÁXIMA 15.935 KG, DISTÂNCIA ENTRE EIXOS 4,80 M, POTÊNCIA 230 CV INCLUSIVE CAÇAMBA METALICA - CHP DIURNO. AF_06/2014	CHOR - CUSTOS HORÁRIOS DE MÁQUINAS E EQUIPAMENTOS	CHP	12.0000000	181,31	2.175,72
Composição Auxiliar	5832	SINAPI	MOTONIVELADORA POTÊNCIA BÁSICA LÍQUIDA (PRIMEIRA MARCHA) 125 HP, PESO BRUTO 13032 KG, LARGURA DA LÂMINA DE 3,7 M - CHP DIURNO. AF_06/2014	CHOR - CUSTOS HORÁRIOS DE MÁQUINAS E EQUIPAMENTOS	CHP	5.0000000	194,66	973,30
Composição Auxiliar	96463	SINAPI	ROLO COMPACTADOR DE PNEUS, ESTÁTICO, PRESSÃO VARIÁVEL, POTÊNCIA 110 HP, PESO SEMCOM LASTRO 10.827 T, LARGURA DE ROLAGEM 2,30 M - CHP DIURNO. AF_06/2017	CHOR - CUSTOS HORÁRIOS DE MÁQUINAS E EQUIPAMENTOS	CHP	5.0000000	185,25	926,25
Composição Auxiliar	7049	SINAPI	ROLO COMPACTADOR PE DE CARNEIRO VIBRATORIO, POTENCIA 125 HP, PESO OPERACIONAL SEMCOM LASTRO 11,85 / 13,30 T, IMPACTO DINAMICO 38,5 / 22,5 T, LARGURA DE TRABALHO 2,15 M - CHP DIURNO. AF_06/2014	CHOR - CUSTOS HORÁRIOS DE MÁQUINAS E EQUIPAMENTOS	CHP	5.0000000	189,64	948,20
Composição Auxiliar	95631	SINAPI	ROLO COMPACTADOR VIBRATORIO TANDEM, AÇO LISO, POTENCIA 125 HP, PESO SEMCOM LASTRO 10,20/11,65 T, LARGURA DE TRABALHO 1,73 M - CHP DIURNO. AF_11/2015	CHOR - CUSTOS HORÁRIOS DE MÁQUINAS E EQUIPAMENTOS	CHP	5.0000000	197,13	985,65
Composição Auxiliar	95720	SINAPI	ESCAVADERA HIDRAULICA SOBRE ESTEIRA, EQUIPADA COM CLAMSHELL, COM CAPACIDADE DA CAÇAMBA ENTRE 1,20 E 1,50 M3, PESO OPERACIONAL ENTRE 20,00 E 22,00 TON, POTENCIA LIQUIDA ENTRE 150 E 160 HP - CHP DIURNO. AF_11/2015	CHOR - CUSTOS HORÁRIOS DE MÁQUINAS E EQUIPAMENTOS	CHP	5.0000000	207,55	1.037,75
Composição Auxiliar	89032	SINAPI	TRATOR DE ESTEIRAS, POTÊNCIA 100 HP, PESO OPERACIONAL 9,4 T, COM LÂMINA 2,18 M3 - CHP DIURNO. AF_06/2014	CHOR - CUSTOS HORÁRIOS DE MÁQUINAS E EQUIPAMENTOS	CHP	5.0000000	153,40	767,00
Insumo	E9665	SICRO3	Cavalo mecânico com semibreque com capacidade de 221 - 240 kW	Equipamento	UN	5.0000000	302,85	1.514,25

MO sem LS => 453,50  
LS => 349,52  
MO com LS => 803,02

AVENIDA COLARES MOREIRA, Nº 01, COLUNA 15, SALA 215, EDIFÍCIO OFFICE TOWER - JARDIM RENASCENÇA - SÃO LUIS / MA  
98 98112-1418 / icbsservices.ma@gmail.com

Glaydson Yago X. S. Cavalcante  
Eng. Civil  
CREA: 1115489194

Handwritten signature and initials.

Fis. \_\_\_\_\_  
 Proc. Nº \_\_\_\_\_  
 Ass. \_\_\_\_\_

1.3.1	Código	Banco	Descrição	Valor do BDI =>	3,291.73	Valor com BDI =>	15,884.43
Composição	CHAP-003	Próprio	ADMINISTRAÇÃO LOCAL DA OBRA ( ENG, OBRA ETC.)	SEDI - SERVIÇOS DIVERSOS	MES	1.0000000	19,821.60
Composição Auxiliar	90770	SINAPI	ENGENHEIRO CIVIL DE OBRA SENIOR COM ENCARGOS COMPLEMENTARES	SEDI - SERVIÇOS DIVERSOS	H	160.0000000	124.51

1.4.1	Código	Banco	Descrição	MO sem LS =>	11,116.06	Valor do BDI =>	5,207.50	LS =>	8,567.14	MO com LS =>	19,883.20	Valor com BDI =>	25,129.10
Composição	98525	SINAPI	LIMPEZA MECANIZADA DE CAMADA VEGETAL, VEGETAÇÃO E PEQUENAS ÁRVORES (DIÂMETRO DE TRONCO MENOR QUE 0,20 M), COM TRATOR DE ESTEIRAS AF_05/2018	URBA - URBANIZAÇÃO	m²	1.0000000	0.29				0.29		
Composição Auxiliar	89032	SINAPI	TRATOR DE ESTEIRAS, POTENCIA 100 HP, PESO OPERACIONAL 9,4 T, COM LÂMINA 2,19 M3 - CHP DIURNO, AF_06/2014	CHOR - CUSTOS HORÁRIOS DE MÁQUINAS E EQUIPAMENTOS	CHP	0.0006000	153.40				0.09		
Composição Auxiliar	89031	SINAPI	TRATOR DE ESTEIRAS, POTENCIA 100 HP, PESO OPERACIONAL 9,4 T, COM LÂMINA 2,19 M3 - CHI DIURNO, AF_06/2014	CHOR - CUSTOS HORÁRIOS DE MÁQUINAS E EQUIPAMENTOS	CHI	0.0024000	48.39				0.11		
Composição Auxiliar	88316	SINAPI	SERVENTE COM ENCARGOS COMPLEMENTARES	SEDI - SERVIÇOS DIVERSOS	H	0.0030000	13.41				0.04		
Composição Auxiliar	88441	SINAPI	JARDINEIRO COM ENCARGOS COMPLEMENTARES	SEDI - SERVIÇOS DIVERSOS	H	0.0030000	16.79				0.05		

1.4.2	Código	Banco	Descrição	MO sem LS =>	0.06	Valor do BDI =>	0.07	LS =>	0.04	MO com LS =>	0.10	Valor com BDI =>	0.36
Composição	4016008	SICRO3	Escavação e carga de material de jazida com trator de 127 kW e carregadeira de 3,4 m³										
A	Código	Banco	Equipamentos	Quantidade	Utilização		Custo Operacional		Custo Horário				
Insumo	E9511	SICRO3	Carregadeira de pneus com capacidade de 3,40 m³ - 195 kW	1.0000000	Operativa	Improdutiva	Operativa	Improdutiva					
Insumo	E9540	SICRO3	Trator sobre esteiras com lâmina - 127 kW	2.0000000	1.00	0.00	321.4220	152.2310	321.4220				

B	Código	Banco	Mão de Obra	Quantidade	Salário Hora	Custo Horário
Insumo	P9824	SICRO3	Serviço	1.0000000	15.7742	15.7742

000498  
 Fis. \_\_\_\_\_  
 Proc. Nº 15/2022  
 Ass. \_\_\_\_\_

1.4.3	Código	Banco	Descrição	MO sem LS =>	0.04	Valor do BDI =>	0.77	LS =>	0.02	MO com LS =>	0.06	Valor com BDI =>	3.75
Composição	5915319	SICRO3	Transporte com caminhão basculante de 14 m³ - rodovia em leito natural										
A	Código	Banco	Equipamentos	Quantidade	Utilização		Custo Operacional		Custo Horário				
Insumo	E9667	SICRO3	Caminhão basculante com capacidade de 14 m³ - 188 kW	1.0000000	Operativa	Improdutiva	Operativa	Improdutiva					
					1.00	0.00	226.0200	69.7680	226.0200				

Custo Horário de Equipamentos =>						226.0200
Custo Horário de Execução =>						226.0200
Fator de Influência da Chuva - FIC =>						0.0286
Custo do FIC =>						0.0173
Produção de Equipe =>						348.6000
Custo Unitário de Execução =>						0.6484

1.4.4	Código	Banco	Descrição	MO sem LS =>	0.00	Valor do BDI =>	0.17	LS =>	0.00	MO com LS =>	0.00	Valor com BDI =>	0.84
Composição	96386	SINAPI	EXECUÇÃO E COMPACTAÇÃO DE ATERRO COM SOLO PREDOMINANTEMENTE ARENOSO - EXCLUSIVE SOLO, ESCAVAÇÃO, CARGA E TRANSPORTE, AF_11/2019	MOVT - MOVIMENTO DE TERRA	m³	1.0000000	6.34				6.34		
Composição Auxiliar	5932	SINAPI	MOTONIVELADORA POTÊNCIA BÁSICA LÍQUIDA (PRIMEIRA MARCHA) 125 HP, PESO BRUTO 13032 KG, LARGURA DA LÂMINA DE 3,7 M - CHP DIURNO, AF_06/2014	CHOR - CUSTOS HORÁRIOS DE MÁQUINAS E EQUIPAMENTOS	CHP	0.0060000	194.68				1.18		
Composição Auxiliar	5901	SINAPI	CAMINHÃO PIPA 10.000 L TRUCADO, PESO BRUTO TOTAL 23.000 KG, CARGA ÚTIL MÁXIMA 15.935 KG, DISTÂNCIA ENTRE EIXOS 4,8 M, POTÊNCIA 230 CV, INCLUSIVE TANQUE DE AÇO PARA TRANSPORTE DE ÁGUA - CHP DIURNO, AF_06/2014	CHOR - CUSTOS HORÁRIOS DE MÁQUINAS E EQUIPAMENTOS	CHP	0.0040000	265.15				1.06		
Composição Auxiliar	5934	SINAPI	MOTONIVELADORA POTÊNCIA BÁSICA LÍQUIDA (PRIMEIRA MARCHA) 125 HP, PESO BRUTO 13032 KG, LARGURA DA LÂMINA DE 3,7 M - CHI DIURNO, AF_09/2014	CHOR - CUSTOS HORÁRIOS DE MÁQUINAS E EQUIPAMENTOS	CHI	0.0150000	63.58				0.95		
Composição Auxiliar	5903	SINAPI	CAMINHÃO PIPA 10.000 L TRUCADO, PESO BRUTO TOTAL 23.000 KG, CARGA ÚTIL MÁXIMA 15.935 KG, DISTÂNCIA ENTRE EIXOS 4,8 M, POTÊNCIA 230 CV, INCLUSIVE TANQUE DE AÇO PARA TRANSPORTE DE ÁGUA - CHI DIURNO, AF_06/2014	CHOR - CUSTOS HORÁRIOS DE MÁQUINAS E EQUIPAMENTOS	CHI	0.0160000	48.26				0.78		
Composição Auxiliar	96463	SINAPI	ROLO COMPACTADOR DE PNEUS, ESTÁTICO, PRESSÃO VARIÁVEL, POTÊNCIA 110 HP, PESO SEM COM LASTRO 10,827 T, LARGURA DE ROLAGEM 2,30 M - CHP DIURNO, AF_05/2017	CHOR - CUSTOS HORÁRIOS DE MÁQUINAS E EQUIPAMENTOS	CHP	0.0030000	185.25				0.55		
Composição Auxiliar	96464	SINAPI	ROLO COMPACTADOR DE PNEUS, ESTÁTICO, PRESSÃO VARIÁVEL, POTÊNCIA 110 HP, PESO SEM COM LASTRO 10,827 T, LARGURA DE ROLAGEM 2,30 M - CHI DIURNO, AF_05/2017	CHOR - CUSTOS HORÁRIOS DE MÁQUINAS E EQUIPAMENTOS	CHI	0.0230000	68.07				1.96		
Composição Auxiliar	88316	SINAPI	SERVENTE COM ENCARGOS COMPLEMENTARES	SEDI - SERVIÇOS DIVERSOS	H	0.0210000	13.41				0.28		

Claydon Yago X. S. Cavalcan  
 Eng. Civil  
 CREA: 1115489194

000499  
 PIS \_\_\_\_\_  
 I L C BRANCO ALMEIDA  
 CNPJ: 19.540.759/0001-32  
 PROC. Nº 2/2022  
 Ass. \_\_\_\_\_

Fis. \_\_\_\_\_  
 Proc. Nº \_\_\_\_\_  
 Ass. \_\_\_\_\_

1.5.1	Código	Banco	Descrição	Quantidade	Unidade	Valor com BDI =>	7.99
Composição	CHAP-004	Próprio	AQUISIÇÃO DE MATERIAL DE 1ª CATEGORIA				
Insumo	00004746	SINAPI	PEDREGULHO OU PICARRA DE JAZIDA, AO NATURAL, PARA BASE DE PAVIMENTACAO (RETIRADO NA JAZIDA, SEM TRANSPORTE)				

1.5.4	Código	Banco	Descrição	Quantidade	Unidade	Valor com BDI =>	15.32
Composição	100574	SINAPI	ESPALHAMENTO DE MATERIAL COM TRATOR DE ESTERAS. AF_11/2019				
Composição Auxiliar	5651	SINAPI	TRATOR DE ESTERAS, POTENCIA 150 HP, PESO OPERACIONAL 18.7 T, COM RODA MOTRIZ ELEVADA E LÂMINA 3.18 M3 - CHIP DIURNO. AF_06/2014				
Composição Auxiliar	5653	SINAPI	TRATOR DE ESTERAS, POTENCIA 150 HP, PESO OPERACIONAL 18.7 T, COM RODA MOTRIZ ELEVADA E LÂMINA 3.18 M3 - CHI DIURNO. AF_06/2014				
Composição Auxiliar	88316	SINAPI	SERVENTE COM ENCARGOS COMPLEMENTARES				

1.6.1	Código	Banco	Descrição	Quantidade	Unidade	Valor com BDI =>	1.36
Composição	2003986	SICRO3	Tubo PEAD para drenagem - D = 600 mm - fornecimento e instalação				
A	Código	Banco	Equipamentos	Quantidade	Utilização	Custo Operacional	Custo Horário
Insumo	E9686	SICRO3	Caminhão carroceria com guindaste com capacidade de 20 t.m - 136 kW	1.0000000	Operativa 1.00 Improdutiva 0.00	Operativa 248.6675 Improdutiva 63.8991	248.6675

B	Código	Banco	Mão de Obra	Quantidade	Salário Hora	Custo Horário
Insumo	P9821	SICRO3	Pedreiro	2.0000000		21.0561
Insumo	P9824	SICRO3	Servente	4.0000000		15.7742

Custo Horário da Mão de Obra =>							105.2090
Adc.M.O. - Ferramentas ( 0,0%) =>							0.0000
Custo Horário de Execução =>							353.8795
Fator de Influencia da Chuva - FIC =>							0.0000
Custo do FIC =>							0.0000
Produção de Equipe =>							102.0000
Custo Unitário de Execução =>							3.4694

C	Banco	Código	Material	Quantidade	Unidade	Preço Unitário	Custo Horário
Insumo	SICRO3	M0134	Tubo PEAD corrugado com paredes estruturadas para drenagem - D = 600 mm	1.0180000	m	500.1473	508.1497

D	Banco	Código	Atividades Auxiliares	Quantidade	Unidade	Preço Unitário	Custo Horário
Atividade Auxiliar	SICRO3	2003576	Lastro de areia extraída - espalhamento manual	0.2112000	m²	11.0100	2.3253

F	Banco	Insumo	Momento de Transporte	Quantidade	Unidade	Distância Média de Transporte (DMT)	Custo Horário
Momento de Transporte	SICRO3	M0134	Tubo PEAD corrugado com paredes estruturadas para drenagem - D = 600 mm - Caminhão carroceria com capacidade de 15 t - 188 kW	0.2817500	tkm	LN 5914445 RP 5914464 P 5914479 R\$ 0,90 R\$ 0,72 R\$ 0,58	0.0000

1.6.2	Código	Banco	Descrição	Quantidade	Unidade	Valor com BDI =>	648.28
Composição	0804377	SICRO3	Boca de BSTC D = 0,60 m - escorridade 0° - areia e brita comerciais - alas escorras				

Custo Horário de Execução =>							0.0000
Fator de Influencia da Chuva - FIC =>							0.0000
Custo do FIC =>							0.0000
Produção de Equipe =>							1.0000
Custo Unitário de Execução =>							0.0000

D	Banco	Código	Atividades Auxiliares	Quantidade	Unidade	Preço Unitário	Custo Horário
Atividade Auxiliar	SICRO3	1107892	Concreto fck = 20 MPa - confecção em betoneira e lançamento manual - areia e brita comerciais	1.1530000	m³	331.1100	381.7698
Atividade Auxiliar	SICRO3	3103302	Fôrmas de tábuas de pinho para dispositivos de drenagem - utilização de 3 vezes - confecção, instalação e retirada	7.4500000	m²	57.3000	428.8950

1.6.3	Código	Banco	Descrição	Quantidade	Unidade	Valor com BDI =>	1.020.03
Composição	2003980	SICRO3	Tubo PEAD para drenagem - D = 1.000 mm - fornecimento e instalação				

A	Código	Banco	Equipamentos	Quantidade	Utilização	Custo Operacional	Custo Horário
Insumo	E9686	SICRO3	Caminhão carroceria com guindaste com capacidade de 20 t.m - 136 kW	1.0000000	Operativa 1.00 Improdutiva 0.00	Operativa 248.6675 Improdutiva 63.8991	248.6675

B	Código	Banco	Mão de Obra	Quantidade	Salário Hora	Custo Horário
---	--------	-------	-------------	------------	--------------	---------------

*Glaysdon Yago X. S. Cavalcante*  
 Eng. Civil  
 CREA: 1115499194

*[Handwritten signature]*

000500  
Fis. \_\_\_\_\_  
Proc. Nº 5 / 2022  
Ass.

I L C BRANCO ALMEIDA  
CNPJ: 19.580.782/0001-32

Fis. \_\_\_\_\_  
Proc. Nº \_\_\_\_\_  
Ass. \_\_\_\_\_

Insumo	P9821	SICRO3		2.0000000				21.0561	42.1122
Insumo	P9824	SICRO3	Servente	6.0000000				15.7742	94.6452

Custo Horário da Mão de Obra => 136.7574  
Adc.M.O. - Ferramentas ( 0,0%) => 0.0000  
Custo Horário de Execução => 385.4249  
Fator de Influencia da Chuva - FIC => 0.0000  
Custo do FIC => 0.0000  
Produção de Equipe => 75.0000  
Custo Unitário de Execução => 5.1390

C	Banco	Código	Material	Quantidade	Unidade	Preço Unitário	Custo Horário
Insumo	SICRO3	M0139	Tubo PEAD corrugado com paredes estruturadas para drenagem - D = 1.000 mm	1.0233300	m	875.1841	895.8021

Custo Total do Material => 895.8021

D	Banco	Código	Atividades Auxiliares	Quantidade	Unidade	Preço Unitário	Custo Horário
Atividade Auxiliar	SICRO3	2003576	Lastro de areia extraída - espalhamento manual	0.3423000	m²	11.0100	3.7687

Custo Total das Atividades => 3.7687

F	Banco	Insumo	Momento de Transporte	Quantidade	Unidade	Distância Média de Transporte (DMT)			Custo Horário
						LN	RP	P	
Momento de Transporte	SICRO3	M0139	Tubo PEAD corrugado com paredes estruturadas para drenagem - D = 1.000 mm - Caminhão carroceira com capacidade de 15 t - 188 kW	1.2770300	tkm	5914449 0,000 R\$ 0,90	5914464 0,000 R\$ 0,72	5914479 0,000 R\$ 0,58	0.0000

Custo Total dos Tempos Fixos => 0.0000

MO sem LS =>	1.89	LS =>	1.30	MO com LS =>	2.99
Valor do BDI =>	236.43	Valor com BDI =>		1.140.94	

1.6.4	Código	Banco	Descrição	Tipo	Und	Quant.	Valor Unit	Total
Composição	0804393	SICRO3	Boca de BSTC D = 1,00 m - escoadouro 0° - areia e brita comerciais - alas escostas		un	1,0000000	2,079.53	2,079.53

Custo Horário de Execução => 0.0000

Fator de Influencia da Chuva - FIC => 0.0000

Custo do FIC => 0.0000

Produção de Equipe => 1.0000

Custo Unitário de Execução => 0.0000

D	Banco	Código	Atividades Auxiliares	Quantidade	Unidade	Preço Unitário	Custo Horário
Atividade Auxiliar	SICRO3	1107892	Concreto fck = 20 MPa - confecção em betoneira e lançamento manual - areia e brita comerciais	3.5670000	m³	331.1100	1.181.0604
Atividade Auxiliar	SICRO3	3103302	Fôrmas de tábuas de pinho para dispositivos de drenagem - utilização de 3 vezes - confecção, instalação e retirada	15.8800000	m²	57.3000	898.4640

Custo Total das Atividades => 2.079.5334

MO sem LS =>	392.22	LS =>	302.28	MO com LS =>	694.50
Valor do BDI =>	543.58	Valor com BDI =>		2.623.11	

1.6.5	Código	Banco	Descrição	Tipo	Und	Quant.	Valor Unit	Total
Composição	2003988	SICRO3	Tubo PEAD para drenagem - D = 800 mm - fornecimento e instalação		m	1,0000000	704.10	704.10

A	Código	Banco	Equipamentos	Quantidade	Utilização				Custo Operacional	Custo Horário
					Operativa	Improdutiva	Operativa	Improdutiva		
Insumo	E9686	SICRO3	Caminhão carroceira com guilhoato com capacidade de 20 t.m - 136 kW	1.0000000	1.00	0.00	248.6675	93.6991	248.6675	248.6675

Custo Horário de Equipamentos => 248.6675

B	Código	Banco	Mão de Obra	Quantidade	Salário Hora			Custo Horário
Insumo	P9821	SICRO3	Pedreiro	2.0000000			21.0561	42.1122
Insumo	P9824	SICRO3	Servente	4.0000000			15.7742	63.0968

Custo Horário da Mão de Obra => 105.2090

Adc.M.O. - Ferramentas ( 0,0%) => 0.0000

Custo Horário de Execução => 353.8765

Fator de Influencia da Chuva - FIC => 0.0000

Custo do FIC => 0.0000

Produção de Equipe => 84.0000

Custo Unitário de Execução => 4.2128

C	Banco	Código	Material	Quantidade	Unidade	Preço Unitário	Custo Horário
Insumo	SICRO3	M0136	Tubo PEAD corrugado com paredes estruturadas para drenagem - D = 800 mm	1.0196700	m	683.4638	696.9075

Custo Total do Material => 696.9075

D	Banco	Código	Atividades Auxiliares	Quantidade	Unidade	Preço Unitário	Custo Horário
Atividade Auxiliar	SICRO3	2003576	Lastro de areia extraída - espalhamento manual	0.2709000	m²	11.0100	2.9826

Custo Total das Atividades => 2.9826

F	Banco	Insumo	Momento de Transporte	Quantidade	Unidade	Distância Média de Transporte (DMT)			Custo Horário
						LN	RP	P	
Momento de Transporte	SICRO3	M0136	Tubo PEAD corrugado com paredes estruturadas para drenagem - D = 800 mm - Caminhão carroceira com capacidade de 15 t - 188 kW	0.5352300	tkm	5914449 0,000 R\$ 0,90	5914464 0,000 R\$ 0,72	5914479 0,000 R\$ 0,58	0.0000

Custo Total dos Tempos Fixos => 0.0000

Fis. \_\_\_\_\_  
 Proc. Nº \_\_\_\_\_  
 Ass. \_\_\_\_\_

I L C BRANCO ALMEIDA  
 CNPJ: 19.540.788/0001-32

**FB000501**  
**Proc. Nº 15 / 2022**  
 MO sem LS 1,23  
 Valor do BDI 14,05

1.6.8	Código	Banco	Descrição	Und	Quant.	Valor Unit	Total
Composição	0804213	SICRO3	Boca de BDT C D = 0,60 m - esconidade 0° - areia e brita comercial - alas retas	un	1,0000000	1,120,71	1,120,71
							888,15
							Valor com BDI =>
							0,95
							MO com LS =>
							2,18
							Custo Horário de Execução =>
							0,0000
							Fator de Influencia da Chuva - FIC =>
							0,0000
							Custo do FIC =>
							0,0000
							Produção de Equipe =>
							1,0000
							Custo Unitário de Execução =>
							0,0000
D	Banco	Código	Atividades Auxiliares	Quantidade	Unidade	Preço Unitário	Custo Horário
Atividade Auxiliar	SICRO3	1107892	Concreto fck = 20 MPa - confecção em betoneira e lançamento manual - areia e brita comerciais	1,0570000	m³	331,1100	647,9623
Atividade Auxiliar	SICRO3	3103302	Fôrmas de tábuas de pinho para dispositivos de drenagem - utilização de 3 vezes - confecção, instalação e retirada	8,2500000	m²	57,3000	472,7250
							Custo Total das Atividades =>
							1,120,7073
							MO sem LS =>
							208,35
							Valor do BDI =>
							292,95
							LS =>
							160,57
							MO com LS =>
							368,92
							Valor com BDI =>
							1,413,66
1.6.8	Código	Banco	Descrição	Und	Quant.	Valor Unit	Total
Composição	0804417	SICRO3	Boca de BDT C D = 1,00 m - esconidade 0° - areia e brita comerciais - alas escostas	un	1,0000000	2,898,53	2,898,53
							Custo Horário de Execução =>
							0,0000
							Fator de Influencia da Chuva - FIC =>
							0,0000
							Custo do FIC =>
							0,0000
							Produção de Equipe =>
							1,0000
							Custo Unitário de Execução =>
							0,0000
D	Banco	Código	Atividades Auxiliares	Quantidade	Unidade	Preço Unitário	Custo Horário
Atividade Auxiliar	SICRO3	1107892	Concreto fck = 20 MPa - confecção em betoneira e lançamento manual - areia e brita comerciais	5,1060000	m³	331,1100	1,690,6477
Atividade Auxiliar	SICRO3	3103302	Fôrmas de tábuas de pinho para dispositivos de drenagem - utilização de 3 vezes - confecção, instalação e retirada	21,0600000	m²	57,3000	1,207,8840
							Custo Total das Atividades =>
							2,898,5317
							MO sem LS =>
							534,97
							Valor do BDI =>
							757,67
							LS =>
							412,29
							MO com LS =>
							947,26
							Valor com BDI =>
							3,656,20
1.6.10	Código	Banco	Descrição	Und	Quant.	Valor Unit	Total
Composição	0804441	SICRO3	Boca de BTTC D = 1,00 m - esconidade 0° - areia e brita comerciais - alas escostas	un	1,0000000	3,717,53	3,717,53
							Custo Horário de Execução =>
							0,0000
							Fator de Influencia da Chuva - FIC =>
							0,0000
							Custo do FIC =>
							0,0000
							Produção de Equipe =>
							1,0000
							Custo Unitário de Execução =>
							0,0000
D	Banco	Código	Atividades Auxiliares	Quantidade	Unidade	Preço Unitário	Custo Horário
Atividade Auxiliar	SICRO3	1107892	Concreto fck = 20 MPa - confecção em betoneira e lançamento manual - areia e brita comerciais	6,6450000	m³	331,1100	2,200,2260
Atividade Auxiliar	SICRO3	3103302	Fôrmas de tábuas de pinho para dispositivos de drenagem - utilização de 3 vezes - confecção, instalação e retirada	26,4000000	m²	57,3000	1,517,9040
							Custo Total das Atividades =>
							3,717,5300
							MO sem LS =>
							677,71
							Valor do BDI =>
							971,76
							LS =>
							522,32
							MO com LS =>
							1,200,03
							Valor com BDI =>
							4,689,29
1.6.12	Código	Banco	Descrição	Und	Quant.	Valor Unit	Total
Composição	0804385	SICRO3	Boca de BSTC D = 0,50 m - esconidade 0° - areia e brita comerciais - alas escostas	un	1,0000000	1,348,62	1,348,62
							Custo Horário de Execução =>
							0,0000
							Fator de Influencia da Chuva - FIC =>
							0,0000
							Custo do FIC =>
							0,0000
							Produção de Equipe =>
							1,0000
							Custo Unitário de Execução =>
							0,0000
D	Banco	Código	Atividades Auxiliares	Quantidade	Unidade	Preço Unitário	Custo Horário
Atividade Auxiliar	SICRO3	1107892	Concreto fck = 20 MPa - confecção em betoneira e lançamento manual - areia e brita comerciais	2,1400000	m³	331,1100	708,5754
Atividade Auxiliar	SICRO3	3103302	Fôrmas de tábuas de pinho para dispositivos de drenagem - utilização de 3 vezes - confecção, instalação e retirada	11,1700000	m²	57,3000	640,0410
							Custo Total das Atividades =>
							1,348,6164
							MO sem LS =>
							269,49
							Valor do BDI =>
							352,52
							LS =>
							207,70
							MO com LS =>
							477,19
							Valor com BDI =>
							1,701,14
1.7.1.1	Código	Banco	Descrição	Und	Quant.	Valor Unit	Total
Composição	CHAP-006	Próprio	PILAR (0,20X0,25X1,50M)	SEDI - SERVIÇOS DIVERSOS	M³	1,0000000	3,180,03
Composição Auxiliar	88262	SINAPI	CARPINTEIRO DE FORMAS COM ENCARGOS COMPLEMENTARES	BEDI - SERVIÇOS DIVERSOS	H	0,4000000	6,88
Composição Auxiliar	88316	SINAPI	SERVENTE COM ENCARGOS COMPLEMENTARES	BEDI - SERVIÇOS DIVERSOS	H	0,4000000	6,36
Composição Auxiliar	88307	SINAPI	OPERADOR PARA BATE ESTACAS COM ENCARGOS COMPLEMENTARES	SEDI - SERVIÇOS DIVERSOS	H	0,4000000	6,99
Insumo	8693	ORSE	Madeira angelim serrada, não aparelhada	Material	m³	1,0290000	3,104,35
Insumo	00037597	SINAPI	BATE-ESTACAS POR GRAVIDADE, POTENCIA160 HP, PESO DO MARTELO ATE 3 TONELADAS	Equipamento	UN	0,0001018	56,46
							Custo Total das Atividades =>
							15,87
							MO sem LS =>
							8,96
							LS =>
							6,91
							MO com LS =>

*Gláucio Yago X. S. Cavalcanti*  
 Eng. Civil  
 CREA: 1115489194



Fis. \_\_\_\_\_  
 Proc. Nº \_\_\_\_\_  
 Ass. \_\_\_\_\_

I L C BRANCO ALMEIDA  
 CNPJ: 19.580.762/0001-32

**FB 00502**  
**Proc. Nº 15 / 2022**  
 Ass.

1.8.1	Código	Banco	Descrição	Valor do BDI =>	831,25	Und	Quant.	Valor Unit	Total
Composição	CHAP-007	Próprio	REPARAÇÃO DE DANOS FÍSICOS AO MEIO AMBIENTE	SEDI - SERVIÇOS DIVERSOS			1.000000	0.50	0.50
Composição Auxiliar	88316	SINAPI	SERVENTE COM ENCARGOS COMPLEMENTARES	SEDI - SERVIÇOS DIVERSOS		H	0.010000	13.41	0.13
Composição Auxiliar	5722	SINAPI	TRATOR DE ESTEIRAS, POTÊNCIA 347 HP, PESO OPERACIONAL 38,6 T, COM LÂMINA 8,70 MB - MATERIAIS NA OPERAÇÃO, AF_06/2014	CHOR - CUSTOS HORÁRIOS DE MAQUINAS E EQUIPAMENTOS		H	0.001890	196.42	0.37
				MO sem LS =>	0.06	LS =>	0.04	MO com LS =>	0.10
				Valor do BDI =>	0.13			Valor com BDI =>	0.63

Composições Auxiliares									
Composição	Código	Banco	Descrição	Tipo	Und	Quant.	Valor Unit	Total	
Composição	5915407	SICRO3	Carga, manobra e descarga de agregados ou solos em caminhão basculante de 10 m³ - carga com carregadeira de 3,40 m³ e descarga livre		T	1.000000	2.00	2.00	
A	Código	Banco	Equipamentos	Quantidade	Utilização		Custo Operacional		Custo Horário
					Operativa	Improdutiva	Operativa	Improdutiva	
Insumo	E9579	SICRO3	Caminhão basculante com capacidade de 10 m³ - 186 kW	3.000000	0.86	0.14	219.9723	64.7579	594.7269
Insumo	E9511	SICRO3	Carregadeira de pneus com capacidade de 3,40 m³ - 195 kW	1.000000	1.00	0.00	321.4220	162.2310	321.4220
									Custo Horário de Equipamentos => 916.1489
									Custo Horário de Execução => 916.1489
									Fator de Influência da Chuva - FIC => 0.0000
									Custo do FIC => 0.0000
									Produção de Equipe => 457.1600
									Custo Unitário de Execução => 2.0040
									MO sem LS => 0.00
									Valor do BDI => 0.52
									LS => 0.00
									MO com LS => 0.00
									Valor com BDI => 2.52

Composição	Código	Banco	Descrição	Tipo	Und	Quant.	Valor Unit	Total	
Composição	5914647	SICRO3	Carga, manobra e descarga de agregados ou solos em caminhão basculante de 10 m³ - carga com carregadeira de 3,40 m³ (exclusa) e descarga livre		T	1.000000	1.30	1.30	
A	Código	Banco	Equipamentos	Quantidade	Utilização		Custo Operacional		Custo Horário
					Operativa	Improdutiva	Operativa	Improdutiva	
Insumo	E9579	SICRO3	Caminhão basculante com capacidade de 10 m³ - 186 kW	3.000000	0.86	0.14	219.9723	64.7579	594.7269
									Custo Horário de Equipamentos => 594.7269
									Custo Horário de Execução => 594.7269
									Fator de Influência da Chuva - FIC => 0.0000
									Custo do FIC => 0.0000
									Produção de Equipe => 457.1600
									Custo Unitário de Execução => 1.3009
									MO sem LS => 0.00
									Valor do BDI => 0.33
									LS => 0.00
									MO com LS => 0.00
									Valor com BDI => 1.63

Composição	Código	Banco	Descrição	Tipo	Und	Quant.	Valor Unit	Total	
Composição	89173	SINAPI	(COMPOSIÇÃO REPRESENTATIVA) DO SERVIÇO DE EMBOÇO/MASSA ÚNICA, APLICADO MANUALMENTE, TRAÇO 1:2:8, EM BETONEIRA DE 400L, PAREDES INTERNAS, COM EXECUÇÃO DE TALISCAS, EDIFICAÇÃO HABITACIONAL UNIFAMILIAR (CASAS) E EDIFICAÇÃO PÚBLICA PADRÃO, AF_12/2014	REVE - REVESTIMENTO E TRATAMENTO DE SUPERFÍCIES	m²	1.000000	25.49	25.49	
Composição Auxiliar	87529	SINAPI	MASSA ÚNICA, PARA RECEBIMENTO DE PINTURA, EM ARGAMASSA TRAÇO 1:2:8, PREPARO MECÂNICO COM BETONEIRA 400L, APLICADO MANUALMENTE EM FACES INTERNAS DE PAREDES, ESPESSURA DE 20MM, COM EXECUÇÃO DE TALISCAS, AF_06/2014	REVE - REVESTIMENTO E TRATAMENTO DE SUPERFÍCIES	m²	0.733000	25.37	18.61	
Composição Auxiliar	87527	SINAPI	EMBOÇO, PARA RECEBIMENTO DE CERÂMICA, EM ARGAMASSA TRAÇO 1:2:8, PREPARO MECÂNICO COM BETONEIRA 400L, APLICADO MANUALMENTE EM FACES INTERNAS DE PAREDES, PARA AMBIENTE COM ÁREA MENOR QUE 5M2, ESPESSURA DE 20MM, COM EXECUÇÃO DE TALISCAS, AF_06/2014	REVE - REVESTIMENTO E TRATAMENTO DE SUPERFÍCIES	m²	0.1121000	27.82	3.11	
Composição Auxiliar	87531	SINAPI	EMBOÇO, PARA RECEBIMENTO DE CERÂMICA, EM ARGAMASSA TRAÇO 1:2:8, PREPARO MECÂNICO COM BETONEIRA 400L, APLICADO MANUALMENTE EM FACES INTERNAS DE PAREDES, PARA AMBIENTE COM ÁREA ENTRE 5M2 E 10M2, ESPESSURA DE 20MM, COM EXECUÇÃO DE TALISCAS, AF_06/2014	REVE - REVESTIMENTO E TRATAMENTO DE SUPERFÍCIES	m²	0.1540000	24.49	3.77	
									MO sem LS => 6.07
									Valor do BDI => 6.66
									LS => 4.67
									MO com LS => 10.74
									Valor com BDI => 32.15

Composição	Código	Banco	Descrição	Tipo	Und	Quant.	Valor Unit	Total	
Composição	89171	SINAPI	(COMPOSIÇÃO REPRESENTATIVA) DO SERVIÇO DE REVESTIMENTO CERÂMICO PARA PISO COM PLACAS TIPO ESMALTADA EXTRA DE DIMENSÕES 35X35 CM, PARA EDIFICAÇÃO HABITACIONAL UNIFAMILIAR (CASAS) E EDIFICAÇÃO PÚBLICA PADRÃO, AF_11/2014	PISO - PISOS	m²	1.000000	50.85	50.85	
Composição Auxiliar	87246	SINAPI	REVESTIMENTO CERÂMICO PARA PISO COM PLACAS TIPO ESMALTADA EXTRA DE DIMENSÕES 35X35 CM APLICADA EM AMBIENTES DE ÁREA MENOR QUE 5 M2, AF_06/2014	PISO - PISOS	m²	0.0548000	59.23	3.24	
Composição Auxiliar	87247	SINAPI	REVESTIMENTO CERÂMICO PARA PISO COM PLACAS TIPO ESMALTADA EXTRA DE DIMENSÕES 35X35 CM APLICADA EM AMBIENTES DE ÁREA ENTRE 5 M2 E 10 M2, AF_06/2014	PISO - PISOS	m²	0.3365000	53.36	17.95	
Composição Auxiliar	87248	SINAPI	REVESTIMENTO CERÂMICO PARA PISO COM PLACAS TIPO ESMALTADA EXTRA DE DIMENSÕES 35X35 CM APLICADA EM AMBIENTES DE ÁREA MAIOR QUE 10 M2, AF_06/2014	PISO - PISOS	m²	0.6087000	48.73	29.66	
									MO sem LS => 4.23
									Valor do BDI => 13.29
									LS => 3.26
									MO com LS => 7.49
									Valor com BDI => 64.14

Composição	Código	Banco	Descrição	Tipo	Und	Quant.	Valor Unit	Total	
Composição	88238	SINAPI	AJUDANTE DE ARMADOR COM ENCARGOS COMPLEMENTARES	SEDI - SERVIÇOS DIVERSOS	H	1.000000	13.00	13.00	
Composição Auxiliar	95308	SINAPI	CURSO DE CAPACITAÇÃO PARA AJUDANTE DE ARMADOR (ENCARGOS COMPLEMENTARES) - HORISTA	SEDI - SERVIÇOS DIVERSOS	H	1.000000	0.09	0.09	

AVENIDA COLARES MOREIRA, Nº 01, COLUNA 15, SALA 215, EDIFÍCIO OFFICE TOWER - JARDIM RENASCENÇA - SÃO LUIS/MA  
 98 98112-1418 / icbsservices.ma@gmail.com

**Clayson Yago X. S. Cavalcan**  
 Eng. Civil  
 CREA: 1115489194

Fis. \_\_\_\_\_  
 Proc. Nº \_\_\_\_\_  
 Ass. \_\_\_\_\_

L.C. BRANCO ALMEIDA  
 CNPJ: 19.560.762/0001-32

800503  
 Fis. \_\_\_\_\_  
 Proc. Nº 5 / 2022  
 Ass.

Insumo	Código	Banco	Descrição	Material	Unid	Quant.	Valor Unit	Total
Insumo	00006114	SINAPI	AJUDANTE DE ARMADOR	Serviços	H	1.0000000	9.74	9.74
Insumo	00037370	SINAPI	ALIMENTAÇÃO - HORISTA (COLETADO CAIXA)	Outros	H	1.0000000	0.01	0.01
Insumo	00043489	SINAPI	EPI - FAMILIA PEDREIRO - HORISTA (ENCARGOS COMPLEMENTARES - COLETADO CAIXA)	Equipamento	H	1.0000000	1.09	1.09
Insumo	00037372	SINAPI	EXAMES - HORISTA (COLETADO CAIXA)	Outros	H	1.0000000	0.81	0.81
Insumo	00043465	SINAPI	FERRAMENTAS - FAMILIA PEDREIRO - HORISTA (ENCARGOS COMPLEMENTARES - COLETADO CAIXA)	Equipamento	H	1.0000000	0.74	0.74
Insumo	00037373	SINAPI	SEGURO - HORISTA (COLETADO CAIXA)	Taxas	H	1.0000000	0.01	0.01
Insumo	00037371	SINAPI	TRANSPORTE - HORISTA (COLETADO CAIXA)	Serviços	H	1.0000000	0.57	0.57

				MO sem LS =>	5.55	LS =>	4.28	MO com LS =>	9.83
				Valor do BDI =>	3.41	Valor com BDI =>		16.47	
Código	Banco	Descrição	Tipo	Und	Quant.	Valor Unit	Total		
Composição	88239	SINAPI	AJUDANTE DE CARPINTEIRO COM ENCARGOS COMPLEMENTARES	SEDI - SERVIÇOS DIVERSOS	H	1.0000000	14.23	14.23	
Composição Auxiliar	95309	SINAPI	CURSO DE CAPACITAÇÃO PARA AJUDANTE DE CARPINTEIRO (ENCARGOS COMPLEMENTARES - HORISTA)	SEDI - SERVIÇOS DIVERSOS	H	1.0000000	0.13	0.13	
Insumo	00037370	SINAPI	ALIMENTAÇÃO - HORISTA (COLETADO CAIXA)	Outros	H	1.0000000	0.01	0.01	
Insumo	00006117	SINAPI	CARPINTEIRO AUXILIAR	Mão de Obra	H	1.0000000	10.99	10.99	
Insumo	00043483	SINAPI	EPI - FAMILIA CARPINTEIRO DE FORMAS - HORISTA (ENCARGOS COMPLEMENTARES - COLETADO CAIXA)	Equipamento	H	1.0000000	1.26	1.26	
Insumo	00037372	SINAPI	EXAMES - HORISTA (COLETADO CAIXA)	Outros	H	1.0000000	0.81	0.81	
Insumo	00043459	SINAPI	FERRAMENTAS - FAMILIA CARPINTEIRO DE FORMAS - HORISTA (ENCARGOS COMPLEMENTARES - COLETADO CAIXA)	Equipamento	H	1.0000000	0.45	0.45	
Insumo	00037373	SINAPI	SEGURO - HORISTA (COLETADO CAIXA)	Taxas	H	1.0000000	0.01	0.01	
Insumo	00037371	SINAPI	TRANSPORTE - HORISTA (COLETADO CAIXA)	Serviços	H	1.0000000	0.57	0.57	

				MO sem LS =>	6.28	LS =>	4.84	MO com LS =>	11.12
				Valor do BDI =>	3.71	Valor com BDI =>		17.94	
Código	Banco	Descrição	Tipo	Und	Quant.	Valor Unit	Total		
Composição	101185	SINAPI	ALVENARIA DE EMBASAMENTO COM BLOCO ESTRUTURAL DE CONCRETO, DE 14X19X29CM E ARGAMASSA DE ASSENTAMENTO COM PREPARO EM BETONEIRA, AF_05/2020	FUES - FUNDAÇÕES E ESTRUTURAS	m²	1.0000000	663.66	663.66	
Composição Auxiliar	87292	SINAPI	ARGAMASSA TRAÇO 1:2:8 (EM VOLUME DE CIMENTO, CAL E AREIA MÉDIA ÚMIDA) PARA EMBOÇO/MASSA ÚNICA/ASSENTAMENTO DE ALVENARIA DE VEDAÇÃO, PREPARO MECÂNICO COM BETONEIRA 400 L, AF_08/2019	SEDI - SERVIÇOS DIVERSOS	m²	0.1300000	396.18	51.50	
Composição Auxiliar	88309	SINAPI	PEDREIRO COM ENCARGOS COMPLEMENTARES	SEDI - SERVIÇOS DIVERSOS	H	10.2630000	17.44	178.98	
Composição Auxiliar	88316	SINAPI	SERVEnte COM ENCARGOS COMPLEMENTARES	SEDI - SERVIÇOS DIVERSOS	H	5.1320000	13.41	68.82	
Insumo	00034566	SINAPI	BLOCO DE CONCRETO ESTRUTURAL, 14 X 19 X 29 CM, FBK 8 MPA (NBR 6136)	Material	UN	122.2700000	2.96	364.36	

				MO sem LS =>	116.52	LS =>	89.81	MO com LS =>	206.33
				Valor do BDI =>	173.48	Valor com BDI =>		837.14	
Código	Banco	Descrição	Tipo	Und	Quant.	Valor Unit	Total		
Composição	103328	SINAPI	ALVENARIA DE VEDAÇÃO DE BLOCOS CERÂMICOS FURADOS NA HORIZONTAL DE 9X19X19 CM (ESPESSURA 9 CM) E ARGAMASSA DE ASSENTAMENTO COM PREPARO EM BETONEIRA, AF_12/2021	PARE - PAREDES/PAINÉIS	m²	1.0000000	85.32	85.32	
Composição Auxiliar	87292	SINAPI	ARGAMASSA TRAÇO 1:2:8 (EM VOLUME DE CIMENTO, CAL E AREIA MÉDIA ÚMIDA) PARA EMBOÇO/MASSA ÚNICA/ASSENTAMENTO DE ALVENARIA DE VEDAÇÃO, PREPARO MECÂNICO COM BETONEIRA 400 L, AF_05/2019	SEDI - SERVIÇOS DIVERSOS	m²	0.0091000	396.18	3.60	
Composição Auxiliar	88309	SINAPI	PEDREIRO COM ENCARGOS COMPLEMENTARES	SEDI - SERVIÇOS DIVERSOS	H	1.8100000	17.44	28.07	
Composição Auxiliar	88316	SINAPI	SERVEnte COM ENCARGOS COMPLEMENTARES	SEDI - SERVIÇOS DIVERSOS	H	0.8050000	13.41	10.79	
Insumo	00007271	SINAPI	BLOCO CERÂMICO / TIJOLO VAZADO PARA ALVENARIA DE VEDAÇÃO, 8 FUROS NA HORIZONTAL, DE 9 X 19 X 19 CM (L X A X C)	Material	UN	28.3100000	0.85	24.06	
Insumo	00037395	SINAPI	PINO DE AÇO COM FURO, HASTE = 27 MM (AÇO DIRETA)	Material	CENTO	0.0050000	40.01	0.20	
Insumo	00034557	SINAPI	TELA DE AÇO SOLDADA GALVANIZADA/ZINCADA PARA ALVENARIA, FIO D = 1,20 A 1,70* MM, MALHA 15 X 15 MM, (C X L) 50 X 7,9* CM	Material	M	0.4200000	3.83	1.60	

				MO sem LS =>	17.90	LS =>	13.79	MO com LS =>	31.69
				Valor do BDI =>	17.85	Valor com BDI =>		86.17	
Código	Banco	Descrição	Tipo	Und	Quant.	Valor Unit	Total		
Composição	88489	SINAPI	APLICAÇÃO MANUAL DE PINTURA COM TINTA LÁTEX ACRÍLICA EM PAREDES, OJAS E DEMÓS, AF_05/2014	PINT - PINTURAS	m²	1.0000000	12.51	12.51	
Composição Auxiliar	88316	SINAPI	SERVEnte COM ENCARGOS COMPLEMENTARES	SEDI - SERVIÇOS DIVERSOS	H	0.0690000	13.41	0.92	
Composição Auxiliar	88310	SINAPI	PINTOR COM ENCARGOS COMPLEMENTARES	SEDI - SERVIÇOS DIVERSOS	H	0.1870000	18.51	3.46	
Insumo	00007356	SINAPI	TINTA LÁTEX ACRÍLICA PREMIUM, COR BRANCO FOSCO	Material	L	0.3300000	24.65	8.13	

				MO sem LS =>	1.89	LS =>	1.46	MO com LS =>	3.35
				Valor do BDI =>	3.27	Valor com BDI =>		15.78	
Código	Banco	Descrição	Tipo	Und	Quant.	Valor Unit	Total		
Composição	87303	SINAPI	ARGAMASSA INDUSTRIALIZADA PARA CHAPISCO ROLADO, PREPARO COM MISTURADOR DE EIXO HORIZONTAL DE 300 KG, AF_08/2019	SEDI - SERVIÇOS DIVERSOS	m²	1.0000000	4.953.89	4.953.89	
Composição Auxiliar	88386	SINAPI	MISTURADOR DE ARGAMASSA, EIXO HORIZONTAL, CAPACIDADE DE MISTURA 300 KG, MOTOR ELÉTRICO POTÊNCIA 5 CV - CHP DIURNO, AF_08/2014	CHOR - CUSTOS HORÁRIOS DE MÁQUINAS E EQUIPAMENTOS	CHP	1.1000000	4.15	4.55	
Composição Auxiliar	88382	SINAPI	MISTURADOR DE ARGAMASSA, EIXO HORIZONTAL, CAPACIDADE DE MISTURA 300 KG, MOTOR ELÉTRICO POTÊNCIA 5 CV - CHI DIURNO, AF_06/2014	CHOR - CUSTOS HORÁRIOS DE MÁQUINAS E EQUIPAMENTOS	CHI	3.6200000	0.91	3.29	
Composição Auxiliar	88377	SINAPI	OPERADOR DE BETONEIRA ESTACIONÁRIA/MISTURADOR COM ENCARGOS COMPLEMENTARES	SEDI - SERVIÇOS DIVERSOS	H	4.7200000	15.26	72.02	
Insumo	00037552	SINAPI	ARGAMASSA INDUSTRIALIZADA PARA CHAPISCO ROLADO	Material	KG	1.981.2300000	2.46	4.873.52	

AVENIDA COLARES MOREIRA, Nº 01, COLUNA 15, SALA 215, EDIFÍCIO OFFICE TOWER - JARDIM RENASCENÇA - SÃO LUIS / MA  
 98 98112-1418 / icbsservices.ma@gmail.com

Eng. Civil  
 CREA: 1115489/194

000504  
Fls. \_\_\_\_\_  
Proc. Nº 5 / 2022  
Ass. 

Fls. \_\_\_\_\_  
Proc. Nº \_\_\_\_\_  
Ass. \_\_\_\_\_

L C BRANCO ALMEIDA  
CNPJ: 19.580.762/0001-32

Código	Banco	Descrição	Tipo	Und	Quant.	Valor Unit	Total		
Composição 87369	SINAPI	ARGAMASSA TRAÇO 1:1:6 (EM VOLUME DE CIMENTO, CAL E AREIA MÉDIA ÚMIDA) PARA EMBOÇO/MASSA ÚNICA/ASSENTAMENTO DE ALVENARIA DE VEDAÇÃO, PREPARO MANUAL. AF_08/2019	SEDI - SERVIÇOS DIVERSOS	m²	1.0000000	466,39	466,39		
Composição Auxiliar 88316	SINAPI	SERVENTE COM ENCARGOS COMPLEMENTARES	SEDI - SERVIÇOS DIVERSOS	H	11.2300000	13,41	150,59		
Insumo 0000370	SINAPI	AREIA MÉDIA - POSTO JAZIDA/FORNECEDOR (RETRADO NA JAZIDA, SEM TRANSPORTE)	Material	m³	1.1600000	52,50	60,90		
Insumo 00001106	SINAPI	CAL HIDRATADA CH-I PARA ARGAMASSAS	Material	KG	116.4000000	0,84	97,77		
Insumo 00001379	SINAPI	CIMENTO PORTLAND COMPOSTO CP II-32	Material	KG	261.8900000	0,90	157,13		
				MO sem LS =>	65,32	LS =>	50,34	MO com LS =>	115,66
				Valor do BDI =>	121,91			Valor com BDI =>	588,30
Código	Banco	Descrição	Tipo	Und	Quant.	Valor Unit	Total		
Composição 87369	SINAPI	ARGAMASSA TRAÇO 1:2:8 (EM VOLUME DE CIMENTO, CAL E AREIA MÉDIA ÚMIDA) PARA EMBOÇO/MASSA ÚNICA/ASSENTAMENTO DE ALVENARIA DE VEDAÇÃO, PREPARO MANUAL. AF_08/2019	SEDI - SERVIÇOS DIVERSOS	m²	1.0000000	467,95	467,95		
Composição Auxiliar 88316	SINAPI	SERVENTE COM ENCARGOS COMPLEMENTARES	SEDI - SERVIÇOS DIVERSOS	H	11.1000000	13,41	148,85		
Insumo 0000370	SINAPI	AREIA MÉDIA - POSTO JAZIDA/FORNECEDOR (RETRADO NA JAZIDA, SEM TRANSPORTE)	Material	m³	1.1400000	52,50	59,85		
Insumo 00001106	SINAPI	CAL HIDRATADA CH-I PARA ARGAMASSAS	Material	KG	171.1300000	0,84	143,74		
Insumo 00001379	SINAPI	CIMENTO PORTLAND COMPOSTO CP II-32	Material	KG	192.5200000	0,60	115,51		
				MO sem LS =>	64,57	LS =>	49,76	MO com LS =>	114,33
				Valor do BDI =>	122,32			Valor com BDI =>	590,27
Código	Banco	Descrição	Tipo	Und	Quant.	Valor Unit	Total		
Composição 87292	SINAPI	ARGAMASSA TRAÇO 1:2:8 (EM VOLUME DE CIMENTO, CAL E AREIA MÉDIA ÚMIDA) PARA EMBOÇO/MASSA ÚNICA/ASSENTAMENTO DE ALVENARIA DE VEDAÇÃO, PREPARO MECÂNICO COM BETONEIRA 400 L. AF_08/2019	SEDI - SERVIÇOS DIVERSOS	m²	1.0000000	396,18	396,18		
Composição Auxiliar 88830	SINAPI	BETONEIRA CAPACIDADE NOMINAL DE 400 L, CAPACIDADE DE MISTURA 280 L, MOTOR ELÉTRICO TRIFÁSICO POTÊNCIA DE 2 CV, SEM CARREGADOR - CHP DIURNO. AF_10/2014	CHOR - CUSTOS HORÁRIOS DE MÁQUINAS E EQUIPAMENTOS	CHP	1.0500000	1,61	1,69		
Composição Auxiliar 88831	SINAPI	BETONEIRA CAPACIDADE NOMINAL DE 400 L, CAPACIDADE DE MISTURA 280 L, MOTOR ELÉTRICO TRIFÁSICO POTÊNCIA DE 2 CV, SEM CARREGADOR - CHI DIURNO. AF_10/2014	CHOR - CUSTOS HORÁRIOS DE MÁQUINAS E EQUIPAMENTOS	CHI	3.4500000	0,34	1,17		
Composição Auxiliar 88377	SINAPI	OPERADOR DE BETONEIRA ESTACIONÁRIA/MISTURADOR COM ENCARGOS COMPLEMENTARES	SEDI - SERVIÇOS DIVERSOS	H	4.5000000	15,26	68,67		
Insumo 0000370	SINAPI	AREIA MÉDIA - POSTO JAZIDA/FORNECEDOR (RETRADO NA JAZIDA, SEM TRANSPORTE)	Material	m³	1.1600000	52,50	60,90		
Insumo 00001106	SINAPI	CAL HIDRATADA CH-I PARA ARGAMASSAS	Material	KG	174.1000000	0,84	146,24		
Insumo 00001379	SINAPI	CIMENTO PORTLAND COMPOSTO CP II-32	Material	KG	195.8600000	0,60	117,51		
				MO sem LS =>	33,26	LS =>	25,64	MO com LS =>	58,90
				Valor do BDI =>	103,56			Valor com BDI =>	499,74
Código	Banco	Descrição	Tipo	Und	Quant.	Valor Unit	Total		
Composição 100475	SINAPI	ARGAMASSA TRAÇO 1:3 (EM VOLUME DE CIMENTO E AREIA MÉDIA ÚMIDA) COM ADIÇÃO DE IMPERMEABILIZANTE, PREPARO MECÂNICO COM BETONEIRA 400 L. AF_08/2019	SEDI - SERVIÇOS DIVERSOS	m²	1.0000000	572,54	572,54		
Composição Auxiliar 88830	SINAPI	BETONEIRA CAPACIDADE NOMINAL DE 400 L, CAPACIDADE DE MISTURA 280 L, MOTOR ELÉTRICO TRIFÁSICO POTÊNCIA DE 2 CV, SEM CARREGADOR - CHP DIURNO. AF_10/2014	CHOR - CUSTOS HORÁRIOS DE MÁQUINAS E EQUIPAMENTOS	CHP	0.8700000	1,61	1,40		
Composição Auxiliar 88831	SINAPI	BETONEIRA CAPACIDADE NOMINAL DE 400 L, CAPACIDADE DE MISTURA 280 L, MOTOR ELÉTRICO TRIFÁSICO POTÊNCIA DE 2 CV, SEM CARREGADOR - CHI DIURNO. AF_10/2014	CHOR - CUSTOS HORÁRIOS DE MÁQUINAS E EQUIPAMENTOS	CHI	2.9800000	0,34	0,97		
Composição Auxiliar 88377	SINAPI	OPERADOR DE BETONEIRA ESTACIONÁRIA/MISTURADOR COM ENCARGOS COMPLEMENTARES	SEDI - SERVIÇOS DIVERSOS	H	3.7500000	15,26	57,22		
Insumo 0000123	SINAPI	ADITIVO IMPERMEABILIZANTE DE PEGA NORMAL PARA ARGAMASSAS E CONCRETOS SEM ARMADURA, LÍQUIDO E ISENTO DE CLORÉTIOS	Material	L	19.4400000	8,47	164,65		
Insumo 0000370	SINAPI	AREIA MÉDIA - POSTO JAZIDA/FORNECEDOR (RETRADO NA JAZIDA, SEM TRANSPORTE)	Material	m³	1.0800000	52,50	56,70		
Insumo 00001379	SINAPI	CIMENTO PORTLAND COMPOSTO CP II-32	Material	KG	486.0000000	0,60	291,60		
				MO sem LS =>	27,72	LS =>	21,36	MO com LS =>	49,08
				Valor do BDI =>	149,66			Valor com BDI =>	722,20
Código	Banco	Descrição	Tipo	Und	Quant.	Valor Unit	Total		
Composição 88629	SINAPI	ARGAMASSA TRAÇO 1:3 (EM VOLUME DE CIMENTO E AREIA MÉDIA ÚMIDA), PREPARO MANUAL. AF_08/2019	SEDI - SERVIÇOS DIVERSOS	m²	1.0000000	460,86	460,86		
Composição Auxiliar 88316	SINAPI	SERVENTE COM ENCARGOS COMPLEMENTARES	SEDI - SERVIÇOS DIVERSOS	H	6.5700000	13,41	114,92		
Insumo 0000370	SINAPI	AREIA MÉDIA - POSTO JAZIDA/FORNECEDOR (RETRADO NA JAZIDA, SEM TRANSPORTE)	Material	m³	1.0700000	52,50	56,17		
Insumo 00001379	SINAPI	CIMENTO PORTLAND COMPOSTO CP II-32	Material	KG	482.9600000	0,60	289,77		
				MO sem LS =>	49,85	LS =>	38,42	MO com LS =>	88,27
				Valor do BDI =>	120,46			Valor com BDI =>	581,32
Código	Banco	Descrição	Tipo	Und	Quant.	Valor Unit	Total		
Composição 88628	SINAPI	ARGAMASSA TRAÇO 1:3 (EM VOLUME DE CIMENTO E AREIA MÉDIA ÚMIDA), PREPARO MECÂNICO COM BETONEIRA 400 L. AF_08/2019	SEDI - SERVIÇOS DIVERSOS	m²	1.0000000	400,74	400,74		
Composição Auxiliar 88830	SINAPI	BETONEIRA CAPACIDADE NOMINAL DE 400 L, CAPACIDADE DE MISTURA 280 L, MOTOR ELÉTRICO TRIFÁSICO POTÊNCIA DE 2 CV, SEM CARREGADOR - CHP DIURNO. AF_10/2014	CHOR - CUSTOS HORÁRIOS DE MÁQUINAS E EQUIPAMENTOS	CHP	0.8000000	1,61	1,28		
Composição Auxiliar 88831	SINAPI	BETONEIRA CAPACIDADE NOMINAL DE 400 L, CAPACIDADE DE MISTURA 280 L, MOTOR ELÉTRICO TRIFÁSICO POTÊNCIA DE 2 CV, SEM CARREGADOR - CHI DIURNO. AF_10/2014	CHOR - CUSTOS HORÁRIOS DE MÁQUINAS E EQUIPAMENTOS	CHI	2.8200000	0,34	0,96		
Composição Auxiliar 88377	SINAPI	OPERADOR DE BETONEIRA ESTACIONÁRIA/MISTURADOR COM ENCARGOS COMPLEMENTARES	SEDI - SERVIÇOS DIVERSOS	H	3.4200000	15,26	52,18		
Insumo 0000370	SINAPI	AREIA MÉDIA - POSTO JAZIDA/FORNECEDOR (RETRADO NA JAZIDA, SEM TRANSPORTE)	Material	m³	1.0700000	52,50	56,17		

AVENIDA COLARES MOREIRA, Nº 01, COLUNA 15, SALA 215, EDIFÍCIO OFFICE TOWER - JARDIM RENASCENÇA - SÃO LUIS / MA  
98 98112-1418 / lcbsservices.ma@gmail.com

  
Gleydson Yago X. S. Cavalcante  
Eng. Civil  
CREA: 1115489194

  
m

Fis. \_\_\_\_\_  
 Proc. Nº 12022  
 Ass. \_\_\_\_\_

I L C BRANCO ALMEIDA  
 CNPJ: 19.580.820/0001-33

F000505  
 Proc. Nº 125 / 2022  
 Ass. \_\_\_\_\_

Código	Banco	Descrição	Tipo	Und	Quant.	Valor Unit	Total		
Composição	87316	SINAPI ARGAMASSA TRÁÇA 1:4 (EM VOLUME DE CIMENTO E AREIA GROSSA ÚMIDA) PARA CHAPISCO CONVENCIONAL, PREPARO MECÂNICO COM BETONEIRA 400 L. AF_08/2018	SEDI - SERVIÇOS DIVERSOS	m³	1.000000	341.05	341.05		
Composição Auxiliar	88830	SINAPI BETONEIRA CAPACIDADE NOMINAL DE 400 L, CAPACIDADE DE MISTURA 280 L, MOTOR ELÉTRICO TRIFÁSICO POTÊNCIA DE 2 CV, SEM CARREGADOR - CHP DIURNO. AF_10/2014	CHOR - CUSTOS HORÁRIOS DE MÁQUINAS E EQUIPAMENTOS	CHP	1.080000	1.61	1.73		
Composição Auxiliar	88831	SINAPI BETONEIRA CAPACIDADE NOMINAL DE 400 L, CAPACIDADE DE MISTURA 280 L, MOTOR ELÉTRICO TRIFÁSICO POTÊNCIA DE 2 CV, SEM CARREGADOR - CHI DIURNO. AF_10/2014	CHOR - CUSTOS HORÁRIOS DE MÁQUINAS E EQUIPAMENTOS	CHI	3.560000	0.34	1.21		
Composição Auxiliar	88377	SINAPI OPERADOR DE BETONEIRA ESTACIONÁRIA/MISTRADOR COM ENCARGOS COMPLEMENTARES	SEDI - SERVIÇOS DIVERSOS	H	4.640000	15.28	70.80		
Insumo	0000367	SINAPI AREIA GROSSA - POSTO JAZIDA/FORNECEDOR (RETIRADO NA JAZIDA, SEM TRANSPORTE)	Material	m³	1.020000	60.00	61.20		
Insumo	00001379	SINAPI CIMENTO PORTLAND COMPOSTO CP II-32	Material	KG	343.520000	0.60	206.11		
				MO sem LS =>	34.30	LS =>	26.43	MO com LS =>	60.73
				Valor do BDI =>	89.15	Valor com BDI =>		430.20	
Código	Banco	Descrição	Tipo	Und	Quant.	Valor Unit	Total		
Composição	88245	SINAPI ARMADOR COM ENCARGOS COMPLEMENTARES	SEDI - SERVIÇOS DIVERSOS	H	1.000000	17.33	17.33		
Composição Auxiliar	95314	SINAPI CURSO DE CAPACITAÇÃO PARA ARMADOR (ENCARGOS COMPLEMENTARES) - HORISTA	SEDI - SERVIÇOS DIVERSOS	H	1.000000	0.13	0.13		
Insumo	0003730	SINAPI ALIMENTAÇÃO - HORISTA (COLETADO CAIXA)	Outros	H	1.000000	0.01	0.01		
Insumo	00000378	SINAPI ARMADOR	Mão de Obra	H	1.000000	13.97	13.97		
Insumo	00043489	SINAPI EPI - FAMÍLIA PEDREIRO - HORISTA (ENCARGOS COMPLEMENTARES - COLETADO CAIXA)	Equipamento	H	1.000000	1.09	1.09		
Insumo	00043465	SINAPI FERRAMENTAS - FAMÍLIA PEDREIRO - HORISTA (ENCARGOS COMPLEMENTARES - COLETADO CAIXA)	Equipamento	H	1.000000	0.74	0.74		
Insumo	0003732	SINAPI EXAMES - HORISTA (COLETADO CAIXA)	Outros	H	1.000000	0.81	0.81		
Insumo	0003733	SINAPI SEGURO - HORISTA (COLETADO CAIXA)	Taxas	H	1.000000	0.01	0.01		
Insumo	0003731	SINAPI TRANSPORTE - HORISTA (COLETADO CAIXA)	Serviços	H	1.000000	0.57	0.57		
				MO sem LS =>	7.96	LS =>	6.14	MO com LS =>	14.10
				Valor do BDI =>	4.53	Valor com BDI =>		21.86	
Código	Banco	Descrição	Tipo	Und	Quant.	Valor Unit	Total		
Composição	92783	SINAPI ARMAÇÃO DE LAJE DE UMA ESTRUTURA CONVENCIONAL DE CONCRETO ARMADO EM UMA EDIFICAÇÃO TERREA OU SOBREADO UTILIZANDO AÇO CA-60 DE 4,2 MM - MONTAGEM. AF_12/2015	FUES - FUNDAÇÕES E ESTRUTURAS	KG	1.000000	16.62	16.62		
Composição Auxiliar	92799	SINAPI CORTE E DOBRA DE AÇO CA-60, DIÂMETRO DE 4,2 MM, UTILIZADO EM LAJE. AF_12/2015	FUES - FUNDAÇÕES E ESTRUTURAS	KG	1.000000	11.89	11.89		
Composição Auxiliar	88245	SINAPI ARMADOR COM ENCARGOS COMPLEMENTARES	SEDI - SERVIÇOS DIVERSOS	H	0.189600	17.33	3.28		
Composição Auxiliar	88238	SINAPI AJUDANTE DE ARMADOR COM ENCARGOS COMPLEMENTARES	SEDI - SERVIÇOS DIVERSOS	H	0.031000	13.06	0.40		
Insumo	00043132	SINAPI ARAME RECOZIDO 16 BWG, D = 1,85 MM (0,016 KG/M) OU 18 BWG, D = 1,25 MM (0,01 KG/M)	Material	KG	0.025000	16.48	0.46		
Insumo	00039017	SINAPI ESPACADOR / DISTANCIADOR CIRCULAR COM ENTRADA LATERAL, EM PLÁSTICO, PARA VERGALHAO 4,2 A 12,5 MM, COBRIMENTO 20 MM	Material	UN	2.816000	0.21	0.59		
				MO sem LS =>	2.48	LS =>	1.92	MO com LS =>	4.40
				Valor do BDI =>	4.34	Valor com BDI =>		20.96	
Código	Banco	Descrição	Tipo	Und	Quant.	Valor Unit	Total		
Composição	88247	SINAPI AUXILIAR DE ELETRICISTA COM ENCARGOS COMPLEMENTARES	SEDI - SERVIÇOS DIVERSOS	H	1.000000	13.35	13.35		
Composição Auxiliar	95316	SINAPI CURSO DE CAPACITAÇÃO PARA AUXILIAR DE ELETRICISTA (ENCARGOS COMPLEMENTARES) - HORISTA	SEDI - SERVIÇOS DIVERSOS	H	1.000000	0.29	0.29		
Insumo	00000247	SINAPI AJUDANTE DE ELETRICISTA	Mão de Obra	H	1.000000	9.81	9.81		
Insumo	0003730	SINAPI ALIMENTAÇÃO - HORISTA (COLETADO CAIXA)	Outros	H	1.000000	0.01	0.01		
Insumo	00043484	SINAPI EPI - FAMÍLIA ELETRICISTA - HORISTA (ENCARGOS COMPLEMENTARES - COLETADO CAIXA)	Equipamento	H	1.000000	1.07	1.07		
Insumo	0003732	SINAPI EXAMES - HORISTA (COLETADO CAIXA)	Outros	H	1.000000	0.81	0.81		
Insumo	00043460	SINAPI FERRAMENTAS - FAMÍLIA ELETRICISTA - HORISTA (ENCARGOS COMPLEMENTARES - COLETADO CAIXA)	Equipamento	H	1.000000	0.78	0.78		
Insumo	0003733	SINAPI SEGURO - HORISTA (COLETADO CAIXA)	Taxas	H	1.000000	0.01	0.01		
Insumo	0003731	SINAPI TRANSPORTE - HORISTA (COLETADO CAIXA)	Serviços	H	1.000000	0.57	0.57		
				MO sem LS =>	5.70	LS =>	4.40	MO com LS =>	10.10
				Valor do BDI =>	3.48	Valor com BDI =>		16.83	
Código	Banco	Descrição	Tipo	Und	Quant.	Valor Unit	Total		
Composição	88248	SINAPI AUXILIAR DE ENCANADOR OU BOMBEIRO HIDRÁULICO COM ENCARGOS COMPLEMENTARES	SEDI - SERVIÇOS DIVERSOS	H	1.000000	12.69	12.69		
Composição Auxiliar	95317	SINAPI CURSO DE CAPACITAÇÃO PARA AUXILIAR DE ENCANADOR OU BOMBEIRO HIDRÁULICO (ENCARGOS COMPLEMENTARES) - HORISTA	SEDI - SERVIÇOS DIVERSOS	H	1.000000	0.14	0.14		
Insumo	0003730	SINAPI ALIMENTAÇÃO - HORISTA (COLETADO CAIXA)	Outros	H	1.000000	0.01	0.01		
Insumo	00000246	SINAPI AUXILIAR DE ENCANADOR OU BOMBEIRO HIDRÁULICO	Mão de Obra	H	1.000000	9.89	9.89		
Insumo	00043485	SINAPI EPI - FAMÍLIA ENCANADOR - HORISTA (ENCARGOS COMPLEMENTARES - COLETADO CAIXA)	Equipamento	H	1.000000	0.94	0.94		
Insumo	00043461	SINAPI FERRAMENTAS - FAMÍLIA ENCANADOR - HORISTA (ENCARGOS COMPLEMENTARES - COLETADO CAIXA)	Equipamento	H	1.000000	0.32	0.32		
Insumo	0003732	SINAPI EXAMES - HORISTA (COLETADO CAIXA)	Outros	H	1.000000	0.81	0.81		
Insumo	0003733	SINAPI SEGURO - HORISTA (COLETADO CAIXA)	Taxas	H	1.000000	0.01	0.01		
Insumo	0003731	SINAPI TRANSPORTE - HORISTA (COLETADO CAIXA)	Serviços	H	1.000000	0.57	0.57		

m

000506  
 Fls. \_\_\_\_\_  
 Proc. Nº 15/2022  
 Ass.

I L C BRANCO ALMEIDA  
 CNPJ: 19.580.762/0001-32

Composição	Código	Banco	Descrição	Tipo	Und	Quant.	Valor Unit	Total	MO sem LS =>	5,66	LS =>	4,37	MO com LS =>	10,03
									Valor do BDI =>	3,31	Valor com BDI =>	16,00		
Composição	8522	SINAPI	AZULEJISTA OU LADRILHISTA COM ENCARGOS COMPLEMENTARES	SEDI - SERVIÇOS DIVERSOS	H	1.0000000	20,62	20,62						
Composição Auxiliar	95324	SINAPI	CURSO DE CAPACITAÇÃO PARA AZULEJISTA OU LADRILHISTA (ENCARGOS COMPLEMENTARES) - HORISTA	SEDI - SERVIÇOS DIVERSOS	H	1.0000000	0,20	0,20						
Insumo	00037370	SINAPI	ALIMENTAÇÃO - HORISTA (COLETADO CAIXA)	Outros	H	1.0000000	0,01	0,01						
Insumo	00004760	SINAPI	AZULEJISTA OU LADRILHEIRO	Mão de Obra	H	1.0000000	17,39	17,39						
Insumo	00043469	SINAPI	EPI - FAMILIA PEDREIRO - HORISTA (ENCARGOS COMPLEMENTARES - COLETADO CAIXA)	Equipamento	H	1.0000000	1,09	1,09						
Insumo	00043465	SINAPI	FERRAMENTAS - FAMILIA PEDREIRO - HORISTA (ENCARGOS COMPLEMENTARES - COLETADO CAIXA)	Equipamento	H	1.0000000	0,74	0,74						
Insumo	00037372	SINAPI	EXAMES - HORISTA (COLETADO CAIXA)	Outros	H	1.0000000	0,81	0,81						
Insumo	00037373	SINAPI	SEGURO - HORISTA (COLETADO CAIXA)	Taxas	H	1.0000000	0,01	0,01						
Insumo	00037371	SINAPI	TRANSPORTE - HORISTA (COLETADO CAIXA)	Serviços	H	1.0000000	0,57	0,57						

Composição	Código	Banco	Descrição	Tipo	Und	Quant.	Valor Unit	Total	MO sem LS =>	8,93	LS =>	7,66	MO com LS =>	17,59
									Valor do BDI =>	5,44	Valor com BDI =>	26,26		
Composição	4816019	SICRO3	Areia extraída com escavadeira hidráulica de longo alcance		nº	1.0000000	5,46	5,46						

A	Código	Banco	Equipamentos	Quantidade	Utilização		Custo Operacional		Custo Horário
					Operativa	Improdutiva	Operativa	Improdutiva	
Insumo	E9584	SICRO3	Carregadeira de pneu com capacidade de 1,72 m³ - 113 kW	1.0000000	0,46	0,54	146,2620	70,4393	105,3177
Insumo	E9576	SICRO3	Escavadeira hidráulica de longo alcance sobre esteiras - 103 kW	1.0000000	1,00	0,00	209,7726	95,2828	209,7726

B	Código	Banco	Mão de Obra	Quantidade	Custo Horário de Equipamentos =>		Custo Horário
					Salário Hora	315,0903	
Insumo	P9824	SICRO3	Servente	4.0000000		15,7742	63,0968

Composição	Código	Banco	Descrição	Tipo	Und	Quant.	Valor Unit	Total	MO sem LS =>	13,46	LS =>	10,37	MO com LS =>	23,83
									Valor do BDI =>	85,70	Valor com BDI =>	413,57		
Composição	86894	SINAPI	BANCADA DE MÁRMORE SINTÉTICO 120 X 60CM, COM CUBA INTEGRADA, INCLUI SIFÃO TIPO FLEXÍVEL EM PVC, VÁLVULA EM PLÁSTICO CROMADO TIPO AMERICANA E TORNEIRA CROMADA LONGA, DE PAREDE, PADRÃO POPULAR - FORNECIMENTO E INSTALAÇÃO. AF_01/2020	INHI - INSTALAÇÕES HIDROSANITÁRIAS	UN	1.0000000	327,87	327,87						
Composição Auxiliar	86884	SINAPI	BANCADA DE MÁRMORE SINTÉTICO, DE 120 X 60CM, COM CUBA INTEGRADA - FORNECIMENTO E INSTALAÇÃO. AF_01/2020	INHI - INSTALAÇÕES HIDROSANITÁRIAS	UN	1.0000000	241,00	241,00						
Composição Auxiliar	86880	SINAPI	VÁLVULA EM PLÁSTICO CROMADO TIPO AMERICANA 3/12 X 1/12 SEM ADAPTADOR PARA PIA - FORNECIMENTO E INSTALAÇÃO. AF_01/2020	INHI - INSTALAÇÕES HIDROSANITÁRIAS	UN	1.0000000	18,81	18,81						
Composição Auxiliar	86893	SINAPI	SIFÃO DO TIPO FLEXÍVEL EM PVC 1 X 1/2 - FORNECIMENTO E INSTALAÇÃO. AF_01/2020	INHI - INSTALAÇÕES HIDROSANITÁRIAS	UN	1.0000000	10,91	10,91						
Composição Auxiliar	86911	SINAPI	TORNEIRA CROMADA LONGA, DE PAREDE, 1/2 OU 3/4, PARA PIA DE COZINHA, PADRÃO POPULAR - FORNECIMENTO E INSTALAÇÃO. AF_01/2020	INHI - INSTALAÇÕES HIDROSANITÁRIAS	UN	1.0000000	57,15	57,15						

Composição	Código	Banco	Descrição	Tipo	Und	Quant.	Valor Unit	Total	MO sem LS =>	10,30	LS =>	7,93	MO com LS =>	18,23
									Valor do BDI =>	62,99	Valor com BDI =>	303,99		
Composição	86894	SINAPI	BANCADA DE MÁRMORE SINTÉTICO, DE 120 X 60CM, COM CUBA INTEGRADA - FORNECIMENTO E INSTALAÇÃO. AF_01/2020	INHI - INSTALAÇÕES HIDROSANITÁRIAS	UN	1.0000000	241,00	241,00						
Composição Auxiliar	86267	SINAPI	ENCANADOR OU BOMBEIRO HIDRÁULICO COM ENCARGOS COMPLEMENTARES	SEDI - SERVIÇOS DIVERSOS	H	0,8254000	16,83	13,89						
Composição Auxiliar	86316	SINAPI	SERVENTE COM ENCARGOS COMPLEMENTARES	SEDI - SERVIÇOS DIVERSOS	H	0,8359000	13,41	8,62						
Insumo	00000541	SINAPI	BANCADA DE MÁRMORE SINTÉTICO COM UMA CUBA, 120 X 60 CM	Material	UN	1.0000000	155,95	155,95						
Insumo	00007568	SINAPI	BUCHA DE NYLON SEM ABA S10, COM PARAFUSO DE 6,10 X 95 MM EM AÇO ZINCADO COM ROSCA SOBERBA, CABECA CHATA E FENDA PHILLIPS	Material	UN	4.0000000	0,61	2,44						
Insumo	00004823	SINAPI	MASSA PLÁSTICA PARA MÁRMORE/GRANITO	Material	KG	0,0692000	33,07	2,28						
Insumo	00037329	SINAPI	REJUNTE EPOXI, QUALQUER COR	Material	KG	0,0936000	92,75	8,66						
Insumo	00037591	SINAPI	SUPORTE MAO-FRANCA EM AÇO, ABAS IGUAIS 40 CM, CAPACIDADE MÍNIMA 70 KG, BRANCO	Material	UN	2.0000000	24,62	49,24						

Composição	Código	Banco	Descrição	Tipo	Und	Quant.	Valor Unit	Total	MO sem LS =>	10,30	LS =>	7,93	MO com LS =>	18,23
									Valor do BDI =>	62,99	Valor com BDI =>	303,99		
Composição	86831	SINAPI	BETONEIRA CAPACIDADE NOMINAL DE 400 L, CAPACIDADE DE MISTURA 280 L, MOTOR ELÉTRICO TRIFÁSICO POTÊNCIA DE 2 CV, SEM CARREGADOR - CHI DIURNO. AF_10/2014	CHOR - CUSTOS HORÁRIOS DE MÁQUINAS E EQUIPAMENTOS	CHI	1.0000000	0,34	0,34						
Composição Auxiliar	86827	SINAPI	BETONEIRA CAPACIDADE NOMINAL DE 400 L, CAPACIDADE DE MISTURA 280 L, MOTOR ELÉTRICO TRIFÁSICO POTÊNCIA DE 2 CV, SEM CARREGADOR - JUROS AF_10/2014	CHOR - CUSTOS HORÁRIOS DE MÁQUINAS E EQUIPAMENTOS	H	1.0000000	0,03	0,03						
Composição Auxiliar	86826	SINAPI	BETONEIRA CAPACIDADE NOMINAL DE 400 L, CAPACIDADE DE MISTURA 280 L, MOTOR ELÉTRICO TRIFÁSICO POTÊNCIA DE 2 CV, SEM CARREGADOR - DEPRECIÇÃO. AF_10/2014	CHOR - CUSTOS HORÁRIOS DE MÁQUINAS E EQUIPAMENTOS	H	1.0000000	0,31	0,31						

AVENIDA COLARES MOREIRA, Nº 01, COLUNA 15, SALA 215, EDIFÍCIO OFFICE TOWER - JARDIM RENASCENÇA - SÃO LUIS / MA  
 98 98112-1418 / icbsservices.ma@gmail.com

Ghaydson Yago X. S. Cavalcante  
 Eng. Civil  
 CREA: 1115488-1/04

000507  
Fls. \_\_\_\_\_  
Proc. Nº 5 / 2022  
Ass.

Fls. \_\_\_\_\_  
Proc. Nº \_\_\_\_\_  
Ass. \_\_\_\_\_

I L C BRANCO ALMEIDA  
CNPJ: 19.580.762/0001-32

Código	Banco	Descrição	Tipo	Und	Quant.	Valor Unit	Total	MO sem LS =>	LS =>	MO com LS =>	
								Valor do BDI =>	Valor com BDI =>	Valor com BDI =>	
Composição	88826	SINAPI	BETONEIRA CAPACIDADE NOMINAL DE 400 L, CAPACIDADE DE MISTURA 280 L, MOTOR ELÉTRICO TRIFÁSICO POTÊNCIA DE 2 CV, SEM CARREGADOR - OHP DIURNO, AF_10/2014	CHOR - CUSTOS HORÁRIOS DE MÁQUINAS E EQUIPAMENTOS	CHP	1.0000000	1,61	0,00	0,08	0,00	0,42
Composição Auxiliar	88829	SINAPI	BETONEIRA CAPACIDADE NOMINAL DE 400 L, CAPACIDADE DE MISTURA 280 L, MOTOR ELÉTRICO TRIFÁSICO POTÊNCIA DE 2 CV, SEM CARREGADOR - MATERIAIS NA OPERAÇÃO, AF_10/2014	CHOR - CUSTOS HORÁRIOS DE MÁQUINAS E EQUIPAMENTOS	H	1.0000000	0,93	0,00	0,00	0,00	0,00
Composição Auxiliar	88827	SINAPI	BETONEIRA CAPACIDADE NOMINAL DE 400 L, CAPACIDADE DE MISTURA 280 L, MOTOR ELÉTRICO TRIFÁSICO POTÊNCIA DE 2 CV, SEM CARREGADOR - JUROS, AF_10/2014	CHOR - CUSTOS HORÁRIOS DE MÁQUINAS E EQUIPAMENTOS	H	1.0000000	0,03	0,00	0,00	0,00	0,00
Composição Auxiliar	88826	SINAPI	BETONEIRA CAPACIDADE NOMINAL DE 400 L, CAPACIDADE DE MISTURA 280 L, MOTOR ELÉTRICO TRIFÁSICO POTÊNCIA DE 2 CV, SEM CARREGADOR - DEPRECIÇÃO, AF_10/2014	CHOR - CUSTOS HORÁRIOS DE MÁQUINAS E EQUIPAMENTOS	H	1.0000000	0,31	0,00	0,00	0,00	0,00
Composição Auxiliar	88826	SINAPI	BETONEIRA CAPACIDADE NOMINAL DE 400 L, CAPACIDADE DE MISTURA 280 L, MOTOR ELÉTRICO TRIFÁSICO POTÊNCIA DE 2 CV, SEM CARREGADOR - MANUTENÇÃO, AF_10/2014	CHOR - CUSTOS HORÁRIOS DE MÁQUINAS E EQUIPAMENTOS	H	1.0000000	0,34	0,00	0,00	0,00	0,00
								MO sem LS =>	LS =>	MO com LS =>	0,00
								Valor do BDI =>	0,42	Valor com BDI =>	2,03
Composição	88826	SINAPI	BETONEIRA CAPACIDADE NOMINAL DE 400 L, CAPACIDADE DE MISTURA 280 L, MOTOR ELÉTRICO TRIFÁSICO POTÊNCIA DE 2 CV, SEM CARREGADOR - DEPRECIÇÃO, AF_10/2014	CHOR - CUSTOS HORÁRIOS DE MÁQUINAS E EQUIPAMENTOS	H	1.0000000	0,31	0,00	0,00	0,00	0,00
Insumo	00010535	SINAPI	BETONEIRA CAPACIDADE NOMINAL 400 L, CAPACIDADE DE MISTURA 280 L, MOTOR ELÉTRICO TRIFÁSICO 220/380 V POTENCIA 2 CV, SEM CARREGADOR	Equipamento	UN	0.0000640	4.871,50	0,00	0,00	0,00	0,31
								MO sem LS =>	LS =>	MO com LS =>	0,00
								Valor do BDI =>	0,08	Valor com BDI =>	0,39
Composição	88827	SINAPI	BETONEIRA CAPACIDADE NOMINAL DE 400 L, CAPACIDADE DE MISTURA 280 L, MOTOR ELÉTRICO TRIFÁSICO POTÊNCIA DE 2 CV, SEM CARREGADOR - JUROS, AF_10/2014	CHOR - CUSTOS HORÁRIOS DE MÁQUINAS E EQUIPAMENTOS	H	1.0000000	0,03	0,00	0,00	0,00	0,03
Insumo	00010535	SINAPI	BETONEIRA CAPACIDADE NOMINAL 400 L, CAPACIDADE DE MISTURA 280 L, MOTOR ELÉTRICO TRIFÁSICO 220/380 V POTENCIA 2 CV, SEM CARREGADOR	Equipamento	UN	0.0000076	4.871,50	0,00	0,00	0,00	0,03
								MO sem LS =>	LS =>	MO com LS =>	0,00
								Valor do BDI =>	0,00	Valor com BDI =>	0,03
Composição	88826	SINAPI	BETONEIRA CAPACIDADE NOMINAL DE 400 L, CAPACIDADE DE MISTURA 280 L, MOTOR ELÉTRICO TRIFÁSICO POTÊNCIA DE 2 CV, SEM CARREGADOR - MANUTENÇÃO, AF_10/2014	CHOR - CUSTOS HORÁRIOS DE MÁQUINAS E EQUIPAMENTOS	H	1.0000000	0,34	0,00	0,00	0,00	0,34
Insumo	00010535	SINAPI	BETONEIRA CAPACIDADE NOMINAL 400 L, CAPACIDADE DE MISTURA 280 L, MOTOR ELÉTRICO TRIFÁSICO 220/380 V POTENCIA 2 CV, SEM CARREGADOR	Equipamento	UN	0.0000700	4.871,50	0,00	0,00	0,00	0,34
								MO sem LS =>	LS =>	MO com LS =>	0,00
								Valor do BDI =>	0,08	Valor com BDI =>	0,42
Composição	88829	SINAPI	BETONEIRA CAPACIDADE NOMINAL DE 400 L, CAPACIDADE DE MISTURA 280 L, MOTOR ELÉTRICO TRIFÁSICO POTÊNCIA DE 2 CV, SEM CARREGADOR - MATERIAIS NA OPERAÇÃO, AF_10/2014	CHOR - CUSTOS HORÁRIOS DE MÁQUINAS E EQUIPAMENTOS	H	1.0000000	0,93	0,00	0,00	0,00	0,93
Insumo	00002705	SINAPI	ENERGIA ELÉTRICA ATE 2000 KWH INDUSTRIAL, SEM DEMANDA	Material	KWH	1.2500000	0,75	0,00	0,00	0,00	0,93
								MO sem LS =>	LS =>	MO com LS =>	0,00
								Valor do BDI =>	0,24	Valor com BDI =>	1,17
Composição	89226	SINAPI	BETONEIRA CAPACIDADE NOMINAL DE 600 L, CAPACIDADE DE MISTURA 360 L, MOTOR ELÉTRICO TRIFÁSICO POTÊNCIA DE 4 CV, SEM CARREGADOR - CHI DIURNO, AF_11/2014	CHOR - CUSTOS HORÁRIOS DE MÁQUINAS E EQUIPAMENTOS	CHI	1.0000000	1,41	0,00	0,00	0,00	1,41
Composição Auxiliar	89221	SINAPI	BETONEIRA CAPACIDADE NOMINAL DE 600 L, CAPACIDADE DE MISTURA 360 L, MOTOR ELÉTRICO TRIFÁSICO POTÊNCIA DE 4 CV, SEM CARREGADOR - DEPRECIÇÃO, AF_11/2014	CHOR - CUSTOS HORÁRIOS DE MÁQUINAS E EQUIPAMENTOS	H	1.0000000	1,26	0,00	0,00	0,00	1,26
Composição Auxiliar	89222	SINAPI	BETONEIRA CAPACIDADE NOMINAL DE 600 L, CAPACIDADE DE MISTURA 360 L, MOTOR ELÉTRICO TRIFÁSICO POTÊNCIA DE 4 CV, SEM CARREGADOR - JUROS, AF_11/2014	CHOR - CUSTOS HORÁRIOS DE MÁQUINAS E EQUIPAMENTOS	H	1.0000000	0,15	0,00	0,00	0,00	0,15
								MO sem LS =>	LS =>	MO com LS =>	0,00
								Valor do BDI =>	0,36	Valor com BDI =>	1,77
Composição	89225	SINAPI	BETONEIRA CAPACIDADE NOMINAL DE 600 L, CAPACIDADE DE MISTURA 360 L, MOTOR ELÉTRICO TRIFÁSICO POTÊNCIA DE 4 CV, SEM CARREGADOR - CHP DIURNO, AF_11/2014	CHOR - CUSTOS HORÁRIOS DE MÁQUINAS E EQUIPAMENTOS	CHP	1.0000000	4,66	0,00	0,00	0,00	4,66
Composição Auxiliar	89221	SINAPI	BETONEIRA CAPACIDADE NOMINAL DE 600 L, CAPACIDADE DE MISTURA 360 L, MOTOR ELÉTRICO TRIFÁSICO POTÊNCIA DE 4 CV, SEM CARREGADOR - DEPRECIÇÃO, AF_11/2014	CHOR - CUSTOS HORÁRIOS DE MÁQUINAS E EQUIPAMENTOS	H	1.0000000	1,26	0,00	0,00	0,00	1,26
Composição Auxiliar	89222	SINAPI	BETONEIRA CAPACIDADE NOMINAL DE 600 L, CAPACIDADE DE MISTURA 360 L, MOTOR ELÉTRICO TRIFÁSICO POTÊNCIA DE 4 CV, SEM CARREGADOR - JUROS, AF_11/2014	CHOR - CUSTOS HORÁRIOS DE MÁQUINAS E EQUIPAMENTOS	H	1.0000000	0,15	0,00	0,00	0,00	0,15
Composição Auxiliar	89223	SINAPI	BETONEIRA CAPACIDADE NOMINAL DE 600 L, CAPACIDADE DE MISTURA 360 L, MOTOR ELÉTRICO TRIFÁSICO POTÊNCIA DE 4 CV, SEM CARREGADOR - MANUTENÇÃO, AF_11/2014	CHOR - CUSTOS HORÁRIOS DE MÁQUINAS E EQUIPAMENTOS	H	1.0000000	1,38	0,00	0,00	0,00	1,38
Composição Auxiliar	89224	SINAPI	BETONEIRA CAPACIDADE NOMINAL DE 600 L, CAPACIDADE DE MISTURA 360 L, MOTOR ELÉTRICO TRIFÁSICO POTÊNCIA DE 4 CV, SEM CARREGADOR - MATERIAIS NA OPERAÇÃO, AF_11/2014	CHOR - CUSTOS HORÁRIOS DE MÁQUINAS E EQUIPAMENTOS	H	1.0000000	1,87	0,00	0,00	0,00	1,87
								MO sem LS =>	LS =>	MO com LS =>	0,00
								Valor do BDI =>	1,21	Valor com BDI =>	5,87

AVENIDA COLARES MOREIRA, Nº 01, COLUNA 15, SALA 215, EDIFÍCIO OFFICE TOWER - JARDIM RENASCENÇA - SÃO LUIS / MA  
98 98112-1418 / icbsservices.ma@gmail.com

Clayton Yago X. S. Cavalcanti  
Eng. Civil  
CREA: 1115489194

Fis. \_\_\_\_\_  
 Proc. Nº \_\_\_\_\_  
 Ass. \_\_\_\_\_

I L C BRANCO ALMEIDA  
 CNPJ: 19.588.762/0001-32

000508  
 FIS  
 Proc. Nº 15/2022

Código	Banco	Descrição	Tipo	Und	Quant.	Valor Unit	Total		
Composição	89221	SINAPI	BETONEIRA CAPACIDADE NOMINAL DE 600 L, CAPACIDADE DE MISTURA 360 L, MOTOR ELÉTRICO TRIFÁSICO POTÊNCIA DE 4 CV, SEM CARREGADOR - DEPRECIÇÃO, AF_11/2014	CHOR - CUSTOS HORÁRIOS DE MÁQUINAS E EQUIPAMENTOS	H	1.0000000	1,26	1,26	
Insumo	00036397	SINAPI	BETONEIRA, CAPACIDADE NOMINAL 600 L, CAPACIDADE DE MISTURA 360L, MOTOR ELÉTRICO TRIFÁSICO 220/380V, POTENCIA 4CV, EXCLUSIVO CARREGADOR	Equipamento	UN	0.0000640	19.816,27	1,26	
				MO sem LS =>	0.00	LS =>	0.00	MO com LS =>	0.00
				Valor do BDI =>	0.32	Valor com BDI =>		1.58	
Composição	89222	SINAPI	BETONEIRA CAPACIDADE NOMINAL DE 600 L, CAPACIDADE DE MISTURA 360 L, MOTOR ELÉTRICO TRIFÁSICO POTÊNCIA DE 4 CV, SEM CARREGADOR - JUROS, AF_11/2014	CHOR - CUSTOS HORÁRIOS DE MÁQUINAS E EQUIPAMENTOS	H	1.0000000	0,15	0,15	
Insumo	00036397	SINAPI	BETONEIRA, CAPACIDADE NOMINAL 600 L, CAPACIDADE DE MISTURA 360L, MOTOR ELÉTRICO TRIFÁSICO 220/380V, POTENCIA 4CV, EXCLUSIVO CARREGADOR	Equipamento	UN	0.0000076	19.816,27	0,15	
				MO sem LS =>	0.00	LS =>	0.00	MO com LS =>	0.00
				Valor do BDI =>	0.03	Valor com BDI =>		0.18	
Composição	89223	SINAPI	BETONEIRA CAPACIDADE NOMINAL DE 600 L, CAPACIDADE DE MISTURA 360 L, MOTOR ELÉTRICO TRIFÁSICO POTÊNCIA DE 4 CV, SEM CARREGADOR - MANUTENÇÃO, AF_11/2014	CHOR - CUSTOS HORÁRIOS DE MÁQUINAS E EQUIPAMENTOS	H	1.0000000	1,38	1,38	
Insumo	00036397	SINAPI	BETONEIRA, CAPACIDADE NOMINAL 600 L, CAPACIDADE DE MISTURA 360L, MOTOR ELÉTRICO TRIFÁSICO 220/380V, POTENCIA 4CV, EXCLUSIVO CARREGADOR	Equipamento	UN	0.0000700	19.816,27	1,38	
				MO sem LS =>	0.00	LS =>	0.00	MO com LS =>	0.00
				Valor do BDI =>	0.38	Valor com BDI =>		1.74	
Composição	89224	SINAPI	BETONEIRA CAPACIDADE NOMINAL DE 600 L, CAPACIDADE DE MISTURA 360 L, MOTOR ELÉTRICO TRIFÁSICO POTÊNCIA DE 4 CV, SEM CARREGADOR - MATERIAIS NA OPERAÇÃO, AF_11/2014	CHOR - CUSTOS HORÁRIOS DE MÁQUINAS E EQUIPAMENTOS	H	1.0000000	1,87	1,87	
Insumo	0002705	SINAPI	ENERGIA ELETRICA ATE 2000 KWH INDUSTRIAL, SEM DEMANDA	Material	KWH	2.5000000	0,75	1,87	
				MO sem LS =>	0.00	LS =>	0.00	MO com LS =>	0.00
				Valor do BDI =>	0.48	Valor com BDI =>		2.35	
Composição	91924	SINAPI	CABO DE COBRE FLEXIVEL ISOLADO, 1,5 MM², ANTI-CHAMA 450/750 V, PARA CIRCUITOS TERMINAIS - FORNECIMENTO E INSTALAÇÃO, AF_12/2015	INEL - INSTALAÇÃO ELÉTRICA/ELETRIFICAÇÃO E ILUMINAÇÃO EXTERNA	M	1.0000000	2,61	2,61	
Composição Auxiliar	85247	SINAPI	AUXILIAR DE ELETRICISTA COM ENCARGOS COMPLEMENTARES	SEDI - SERVIÇOS DIVERSOS	H	0.0240000	13,35	0,32	
Composição Auxiliar	85254	SINAPI	ELETRICISTA COM ENCARGOS COMPLEMENTARES	SEDI - SERVIÇOS DIVERSOS	H	0.0240000	17,64	0,42	
Insumo	00001013	SINAPI	CABO DE COBRE, FLEXIVEL, CLASSE 4 OU 5, ISOLACAO EM PVC/A, ANTI-CHAMA BWF-B, 1 CONDUTOR, 450/750 V, SECAO NOMINAL 1,5 MM2	Material	M	1.1900000	1,56	1,85	
Insumo	00021127	SINAPI	FITA ISOLANTE ADESIVA ANTI-CHAMA, USO ATE 750 V, EM ROLO DE 19 MM X 5 M	Material	UN	0.0090000	3,21	0,02	
				MO sem LS =>	0.33	LS =>	0.25	MO com LS =>	0.58
				Valor do BDI =>	0.68	Valor com BDI =>		3.29	
Composição	92981	SINAPI	CABO DE COBRE FLEXIVEL ISOLADO, 16 MM², ANTI-CHAMA 450/750 V, PARA CIRCUITOS TERMINAIS - FORNECIMENTO E INSTALAÇÃO, AF_12/2015	INEL - INSTALAÇÃO ELÉTRICA/ELETRIFICAÇÃO E ILUMINAÇÃO EXTERNA	M	1.0000000	17,25	17,25	
Composição Auxiliar	85247	SINAPI	AUXILIAR DE ELETRICISTA COM ENCARGOS COMPLEMENTARES	SEDI - SERVIÇOS DIVERSOS	H	0.0130000	13,35	0,17	
Composição Auxiliar	85254	SINAPI	ELETRICISTA COM ENCARGOS COMPLEMENTARES	SEDI - SERVIÇOS DIVERSOS	H	0.0130000	17,64	0,22	
Insumo	00000979	SINAPI	CABO DE COBRE, FLEXIVEL, CLASSE 4 OU 5, ISOLACAO EM PVC/A, ANTI-CHAMA BWF-B, 1 CONDUTOR, 450/750 V, SECAO NOMINAL 16 MM2	Material	M	1.0270000	16,39	16,63	
Insumo	00021127	SINAPI	FITA ISOLANTE ADESIVA ANTI-CHAMA, USO ATE 750 V, EM ROLO DE 19 MM X 5 M	Material	UN	0.0100000	3,21	0,03	
				MO sem LS =>	0.18	LS =>	0.13	MO com LS =>	0.31
				Valor do BDI =>	4.50	Valor com BDI =>		21.75	
Composição	91926	SINAPI	CABO DE COBRE FLEXIVEL ISOLADO, 2,5 MM², ANTI-CHAMA 450/750 V, PARA CIRCUITOS TERMINAIS - FORNECIMENTO E INSTALAÇÃO, AF_12/2015	INEL - INSTALAÇÃO ELÉTRICA/ELETRIFICAÇÃO E ILUMINAÇÃO EXTERNA	M	1.0000000	3,90	3,90	
Composição Auxiliar	85247	SINAPI	AUXILIAR DE ELETRICISTA COM ENCARGOS COMPLEMENTARES	SEDI - SERVIÇOS DIVERSOS	H	0.0300000	13,35	0,40	
Composição Auxiliar	85254	SINAPI	ELETRICISTA COM ENCARGOS COMPLEMENTARES	SEDI - SERVIÇOS DIVERSOS	H	0.0300000	17,64	0,52	
Insumo	00001014	SINAPI	CABO DE COBRE, FLEXIVEL, CLASSE 4 OU 5, ISOLACAO EM PVC/A, ANTI-CHAMA BWF-B, 1 CONDUTOR, 450/750 V, SECAO NOMINAL 2,5 MM2	Material	M	1.1900000	2,49	2,96	
Insumo	00021127	SINAPI	FITA ISOLANTE ADESIVA ANTI-CHAMA, USO ATE 750 V, EM ROLO DE 19 MM X 5 M	Material	UN	0.0060000	3,21	0,02	
				MO sem LS =>	0.41	LS =>	0.32	MO com LS =>	0.73
				Valor do BDI =>	1.01	Valor com BDI =>		4.91	
Composição	91928	SINAPI	CABO DE COBRE FLEXIVEL ISOLADO, 4 MM², ANTI-CHAMA 450/750 V, PARA CIRCUITOS TERMINAIS - FORNECIMENTO E INSTALAÇÃO, AF_12/2015	INEL - INSTALAÇÃO ELÉTRICA/ELETRIFICAÇÃO E ILUMINAÇÃO EXTERNA	M	1.0000000	6,54	6,54	
Composição Auxiliar	85247	SINAPI	AUXILIAR DE ELETRICISTA COM ENCARGOS COMPLEMENTARES	SEDI - SERVIÇOS DIVERSOS	H	0.0400000	13,35	0,53	
Composição Auxiliar	85254	SINAPI	ELETRICISTA COM ENCARGOS COMPLEMENTARES	SEDI - SERVIÇOS DIVERSOS	H	0.0400000	17,64	0,70	
Insumo	00000981	SINAPI	CABO DE COBRE, FLEXIVEL, CLASSE 4 OU 5, ISOLACAO EM PVC/A, ANTI-CHAMA BWF-B, 1 CONDUTOR, 450/750 V, SECAO NOMINAL 4 MM2	Material	M	1.1900000	4,45	5,29	
Insumo	00021127	SINAPI	FITA ISOLANTE ADESIVA ANTI-CHAMA, USO ATE 750 V, EM ROLO DE 19 MM X 5 M	Material	UN	0.0090000	3,21	0,02	
				MO sem LS =>	0.55	LS =>	0.42	MO com LS =>	0.97
				Valor do BDI =>	1.70	Valor com BDI =>		8.24	
Composição	98263	SINAPI	CABO TELEFÔNICO CCI-50 4 PARES, SEM BLINDAGEM, INSTALADO EM DISTRIBUIÇÃO DE EDIFICAÇÃO RESIDENCIAL - FORNECIMENTO E INSTALAÇÃO, AF_11/2018	INES - INSTALAÇÕES ESPECIAIS	M	1.0000000	7,07	7,07	

AVENIDA COLARES MOREIRA, Nº 01, COLUNA 15, SALA 215, EDIFÍCIO OFFICE TOWER - JARDIM RENASCENÇA - SÃO LUIS / MA  
 98 98112-1418 / icb.services.ma@gmail.com

*Clayson Yago X. S. Cavalcan*  
 Eng. Civil  
 CREA: 1116489194

*dn*

Fls. \_\_\_\_\_  
 Proc. Nº \_\_\_\_\_  
 Ass. \_\_\_\_\_

1 L C BRANCO ALMEIDA  
 CNPJ: 19.580.782/0001-92

000509  
 Fls. \_\_\_\_\_  
 Proc. Nº 15/2022  
 Ass. \_\_\_\_\_

Composição Auxiliar	88247	SINAPI	AUXILIAR DE ELETRICISTA COM ENCARGOS COMPLEMENTARES	SEDI - SERVIÇOS DIVERSOS	H	0.1481000	13,35	1,95
Composição Auxiliar	88254	SINAPI	ELETRICISTA COM ENCARGOS COMPLEMENTARES	SEDI - SERVIÇOS DIVERSOS	H	0.1481000	17,64	2,57
Insumo	00011904	SINAPI	CABO TELEFONICO CCI 50, 4 PARES, USO INTERNO, SEM BLINDAGEM	Material	M	1.0500000	2,43	2,55

				MO sem LS =>	2,02	LS =>	1,55	MO com LS =>	3,57
				Valor do BDI =>	1,84			Valor com BDI =>	8,91
Composição	100556	SINAPI	CAIXA DE PASSAGEM PARA TELEFONE 15X15X10CM (SOBREPOR), FORNECIMENTO E INSTALACAO. AF_11/2019	INEL - INSTALAÇÕES ESPECIAIS	UN	1.0000000	44,40	44,40	
Composição Auxiliar	88247	SINAPI	AUXILIAR DE ELETRICISTA COM ENCARGOS COMPLEMENTARES	SEDI - SERVIÇOS DIVERSOS	H	0.3460000	13,35	4,61	
Composição Auxiliar	88254	SINAPI	ELETRICISTA COM ENCARGOS COMPLEMENTARES	SEDI - SERVIÇOS DIVERSOS	H	0.3460000	17,64	6,10	
Insumo	00020254	SINAPI	CAIXA DE PASSAGEM METALICA, DE SOBREPOR, COM TAMPA APARAFUSADA, DIMENSOES 15 X 15 X 10* CM	Material	UN	1.0000000	33,69	33,69	

				MO sem LS =>	4,78	LS =>	3,68	MO com LS =>	8,46
				Valor do BDI =>	11,80			Valor com BDI =>	56,00
Composição	97866	SINAPI	CAIXA ENTERRADA ELETRICA RETANGULAR, EM ALVENARIA COM TIJOLOS CERÂMICOS MACIÇOS, FUNDO COM BRITA, DIMENSÕES INTERNAS: 0,3X0,3X0,3 M. AF_12/2020	INEL - INSTALAÇÃO ELÉTRICA/ELÉTRIFICAÇÃO E ILUMINAÇÃO EXTERNA	UN	1.0000000	138,04	138,04	
Composição Auxiliar	97734	SINAPI	PEÇA RETANGULAR PRÉ-MOLDADA, VOLUME DE CONCRETO DE 10 A 30 LITROS, TAXA DE AÇO APROXIMADA DE 30KG/M³. AF_01/2018	FUES - FUNDAÇÕES E ESTRUTURAS	m²	0.0175000	2,123.11	37,15	
Composição Auxiliar	101619	SINAPI	PREPARO DE FUNDO DE VALA COM LARGURA MENOR QUE 1,5 M, COM CAMADA DE BRITA, LANÇAMENTO MANUAL. AF_08/2020	MOVT - MOVIMENTO DE TERRA	m³	0.0360000	184,91	6,65	
Composição Auxiliar	87316	SINAPI	ARGAMASSA TRAÇO 1:4 (EM VOLUME DE CIMENTO E AREIA GROSSA ÚMIDA) PARA CHAPISCO CONVENCIONAL. PREPARO MECÂNICO COM BETONEIRA 400 L. AF_08/2019	SEDI - SERVIÇOS DIVERSOS	m³	0.0004000	341,05	0,13	
Composição Auxiliar	88628	SINAPI	ARGAMASSA TRAÇO 1:3 (EM VOLUME DE CIMENTO E AREIA MÉDIA ÚMIDA), PREPARO MECÂNICO COM BETONEIRA 400 L. AF_08/2019	SEDI - SERVIÇOS DIVERSOS	m³	0.0278000	400,74	11,14	
Composição Auxiliar	88300	SINAPI	PEDREIRO COM ENCARGOS COMPLEMENTARES	SEDI - SERVIÇOS DIVERSOS	H	1.5362000	17,44	26,79	
Composição Auxiliar	88316	SINAPI	SERVEANTE COM ENCARGOS COMPLEMENTARES	SEDI - SERVIÇOS DIVERSOS	H	1.5362000	13,41	20,60	
Insumo	00007258	SINAPI	TIJOLO CERAMICO MACICO COMUM *5 X 10 X 20* CM (L X A X C)	Material	UN	48.7507000	0,73	35,58	

				MO sem LS =>	33,83	LS =>	26,07	MO com LS =>	59,90
				Valor do BDI =>	36,09			Valor com BDI =>	174,12
Composição	97906	SINAPI	CAIXA ENTERRADA HIDRAULICA RETANGULAR, EM ALVENARIA COM BLOCOS DE CONCRETO, DIMENSÕES INTERNAS: 0,6X0,6X0,6 M PARA REDE DE ESGOTO. AF_12/2020	INHI - INSTALAÇÕES HIDROSANITÁRIAS	UN	1.0000000	331,99	331,99	
Composição Auxiliar	5678	SINAPI	RETROESCAVADEIRA SOBRE RODAS COM CARREGADEIRA, TRAÇÃO 4X4, POTÊNCIA LÍQ. 88 HP, CAÇAMBA CARREG. CAP. MÍN. 1 M³, CAÇAMBA RETRO CAP. 0,26 M³, PESO OPERACIONAL MÍN. 6.674 KG, PROFUNDIDADE ESCAVAÇÃO MÁX. 4,37 M - CHP DIURNO. AF_06/2014	CHOR - CUSTOS HORÁRIOS DE MÁQUINAS E EQUIPAMENTOS	CHP	0.0087000	113,01	0,98	
Composição Auxiliar	5679	SINAPI	RETROESCAVADEIRA SOBRE RODAS COM CARREGADEIRA, TRAÇÃO 4X4, POTÊNCIA LÍQ. 88 HP, CAÇAMBA CARREG. CAP. MÍN. 1 M³, CAÇAMBA RETRO CAP. 0,26 M³, PESO OPERACIONAL MÍN. 6.674 KG, PROFUNDIDADE ESCAVAÇÃO MÁX. 4,37 M - CHI DIURNO. AF_06/2014	CHI - CUSTOS HORÁRIOS DE MÁQUINAS E EQUIPAMENTOS	CHI	0.0284000	42,95	1,25	
Composição Auxiliar	94970	SINAPI	CONCRETO FCK = 20MPA, TRAÇO 1,2,7,3 (EM MASSA SECA DE CIMENTO/AREIA MÉDIA BRITA 1) - PREPARO MECÂNICO COM BETONEIRA 800 L. AF_05/2021	FUES - FUNDAÇÕES E ESTRUTURAS	m²	0.0744000	326,78	24,31	
Composição Auxiliar	97735	SINAPI	PEÇA RETANGULAR PRÉ-MOLDADA, VOLUME DE CONCRETO DE 30 A 100 LITROS, TAXA DE AÇO APROXIMADA DE 30KG/M³. AF_01/2018	FUES - FUNDAÇÕES E ESTRUTURAS	m²	0.0448000	1.797,73	80,53	
Composição Auxiliar	101616	SINAPI	PREPARO DE FUNDO DE VALA COM LARGURA MENOR QUE 1,5 M (ACERTO DO SOLO NATURAL) AF_08/2020	MOVT - MOVIMENTO DE TERRA	m³	0.6100000	3,95	3,19	
Composição Auxiliar	87316	SINAPI	ARGAMASSA TRAÇO 1:4 (EM VOLUME DE CIMENTO E AREIA GROSSA ÚMIDA) PARA CHAPISCO CONVENCIONAL. PREPARO MECÂNICO COM BETONEIRA 400 L. AF_08/2019	SEDI - SERVIÇOS DIVERSOS	m³	0.0014000	341,05	0,47	
Composição Auxiliar	100475	SINAPI	ARGAMASSA TRAÇO 1:3 (EM VOLUME DE CIMENTO E AREIA MÉDIA ÚMIDA) COM ADIÇÃO DE IMPERMEABILIZANTE. PREPARO MECÂNICO COM BETONEIRA 400 L. AF_06/2019	SEDI - SERVIÇOS DIVERSOS	m³	0.0728000	572,54	41,68	
Composição Auxiliar	88300	SINAPI	PEDREIRO COM ENCARGOS COMPLEMENTARES	SEDI - SERVIÇOS DIVERSOS	H	4.2230000	17,44	73,64	
Composição Auxiliar	88316	SINAPI	SERVEANTE COM ENCARGOS COMPLEMENTARES	SEDI - SERVIÇOS DIVERSOS	H	4.2230000	13,41	56,63	
Insumo	00000650	SINAPI	BLOCO DE VEDACAO DE CONCRETO, 9 X 19 X 39 CM (CLASSE C - NBR 6136)	Material	UN	22.4145000	2,20	49,31	

				MO sem LS =>	64,03	LS =>	64,77	MO com LS =>	148,80
				Valor do BDI =>	86,78			Valor com BDI =>	418,77
Composição	91937	SINAPI	CAIXA OCTOGONAL 3" X 3", PVC, INSTALADA EM LAJE - FORNECIMENTO E INSTALAÇÃO. AF_12/2015	INEL - INSTALAÇÃO ELÉTRICA/ELÉTRIFICAÇÃO E	UN	1.0000000	6,28	8,28	
Composição Auxiliar	88247	SINAPI	AUXILIAR DE ELETRICISTA COM ENCARGOS COMPLEMENTARES	SEDI - SERVIÇOS DIVERSOS	H	0.1430000	13,36	1,90	
Composição Auxiliar	88254	SINAPI	ELETRICISTA COM ENCARGOS COMPLEMENTARES	SEDI - SERVIÇOS DIVERSOS	H	0.1430000	17,64	2,52	
Insumo	00001871	SINAPI	CAIXA OCTOGONAL DE FUNDO MOVEL, EM PVC, DE 3" X 3", PARA ELETRODUTO FLEXIVEL CORRUGADO	Material	UN	1.0000000	3,66	3,86	

				MO sem LS =>	1,97	LS =>	1,52	MO com LS =>	3,49
				Valor do BDI =>	2,16			Valor com BDI =>	10,44
Composição	89482	SINAPI	CAIXA SIFONADA, PVC, DN 100 X 100 X 50 MM, FORNECIDA E INSTALADA EM RAMAS DE ENCAMINHAMENTO DE ÁGUA PLUVIAL. AF_12/2014	INHI - INSTALAÇÕES HIDROSANITÁRIAS	UN	1.0000000	33,23	33,23	
Composição Auxiliar	88248	SINAPI	AUXILIAR DE ENCANADOR OU BOMBEIRO HIDRÁULICO COM ENCARGOS COMPLEMENTARES	SEDI - SERVIÇOS DIVERSOS	H	0.1350000	12,69	1,71	
Composição Auxiliar	88257	SINAPI	ENCANADOR OU BOMBEIRO HIDRÁULICO COM ENCARGOS COMPLEMENTARES	SEDI - SERVIÇOS DIVERSOS	H	0.1350000	16,83	2,27	
Insumo	00000122	SINAPI	ADESIVO PLÁSTICO PARA PVC, FRASCO COM *850* GR	Material	UN	0.0148000	53,96	0,79	
Insumo	00020085	SINAPI	ANEL BORRACHA, DN 50 MM, PARA TUBO SÉRIE REFORÇADA ESGOTO PREDIAL	Material	UN	1.0000000	2,37	2,37	
Insumo	00005103	SINAPI	CAIXA SIFONADA PVC, 100 X 100 X 50 MM, COM GRELHA REDONDA, BRANCA	Material	UN	1.0000000	24,22	24,22	

AVENIDA COLARES MOREIRA, Nº 01, COLUNA 15, SALA 215, EDIFÍCIO OFFICE TOWER - JARDIM RENASCENÇA - SÃO LUIS / MA  
 98 98112-1418 / icbsservices.ma@gmail.com

*Clayson Yago X. S. Cavalcante*  
 Eng. Civil  
 CREA: 1115489194

m



Fis \_\_\_\_\_  
 Proc. Nº \_\_\_\_\_  
 Ass. \_\_\_\_\_

ILC BRANCO ALMEIDA  
 CNPJ: 19.580.762/0001-00

FIS 000510  
 Proc. Nº 15/2022  
 Ass.

Insumo	00038383	SINAPI	LIXA D'ÁGUA EM FOLHA, GRAO 100	Material	UN	0.0365000	1.79	0.06			
Insumo	00020078	SINAPI	PASTA LUBRIFICANTE PARA TUBOS E CONEXÕES COM JUNTA ELÁSTICA, EMBALAGEM DE 400 GR (USO EM PVC, ACO, POLIETILENO E OUTROS)	Material	UN	0.0200000	22.23	0.44			
Insumo	00020083	SINAPI	SOLUÇÃO PREPARADORA / LIMPADORA PARA PVC, FRASCO COM 1000 CM3	Material	UN	0.0225000	61.02	1.37			
						MO sem LS =>	1.84	LS =>	1.42	MO com LS =>	3.26
						Valor do BDI =>	8.68	Valor com BDI =>		41.91	

Código	Banco	Descrição	Tipo	Und	Quant.	Valor Unit	Total				
Composição	91366	SINAPI	CAMINHÃO BASCULANTE 10 M3, TRUCADO CABINE SIMPLES, PESO BRUTO TOTAL 23.000 KG, CARGA ÚTIL MÁXIMA 15.935 KG, DISTÂNCIA ENTRE EIXOS 4,80 M, POTÊNCIA 230 CV INCLUSIVE CAÇAMBA METÁLICA - CHP DIURNO. AF_06/2014	CHOR - CUSTOS HORÁRIOS DE MÁQUINAS E EQUIPAMENTOS	CHP	1.0000000	181.31	181.31			
Composição Auxiliar	91360	SINAPI	CAMINHÃO BASCULANTE 10 M3, TRUCADO CABINE SIMPLES, PESO BRUTO TOTAL 23.000 KG, CARGA ÚTIL MÁXIMA 15.935 KG, DISTÂNCIA ENTRE EIXOS 4,80 M, POTÊNCIA 230 CV INCLUSIVE CAÇAMBA METÁLICA - DEPRECIÇÃO. AF_06/2014	CHOR - CUSTOS HORÁRIOS DE MÁQUINAS E EQUIPAMENTOS	H	1.0000000	23.36	23.36			
Composição Auxiliar	91361	SINAPI	CAMINHÃO BASCULANTE 10 M3, TRUCADO CABINE SIMPLES, PESO BRUTO TOTAL 23.000 KG, CARGA ÚTIL MÁXIMA 15.935 KG, DISTÂNCIA ENTRE EIXOS 4,80 M, POTÊNCIA 230 CV INCLUSIVE CAÇAMBA METÁLICA - JUROS. AF_06/2014	CHOR - CUSTOS HORÁRIOS DE MÁQUINAS E EQUIPAMENTOS	H	1.0000000	4.52	4.52			
Composição Auxiliar	91362	SINAPI	CAMINHÃO BASCULANTE 10 M3, TRUCADO CABINE SIMPLES, PESO BRUTO TOTAL 23.000 KG, CARGA ÚTIL MÁXIMA 15.935 KG, DISTÂNCIA ENTRE EIXOS 4,80 M, POTÊNCIA 230 CV INCLUSIVE CAÇAMBA METÁLICA - IMPOSTOS E SEGUROS. AF_06/2014	CHOR - CUSTOS HORÁRIOS DE MÁQUINAS E EQUIPAMENTOS	H	1.0000000	3.58	3.58			
Composição Auxiliar	91363	SINAPI	CAMINHÃO BASCULANTE 10 M3, TRUCADO CABINE SIMPLES, PESO BRUTO TOTAL 23.000 KG, CARGA ÚTIL MÁXIMA 15.935 KG, DISTÂNCIA ENTRE EIXOS 4,80 M, POTÊNCIA 230 CV INCLUSIVE CAÇAMBA METÁLICA - MANUTENÇÃO. AF_06/2014	CHOR - CUSTOS HORÁRIOS DE MÁQUINAS E EQUIPAMENTOS	H	1.0000000	41.75	41.75			
Composição Auxiliar	91364	SINAPI	CAMINHÃO BASCULANTE 10 M3, TRUCADO CABINE SIMPLES, PESO BRUTO TOTAL 23.000 KG, CARGA ÚTIL MÁXIMA 15.935 KG, DISTÂNCIA ENTRE EIXOS 4,80 M, POTÊNCIA 230 CV INCLUSIVE CAÇAMBA METÁLICA - MATERIAIS NA OPERAÇÃO. AF_06/2014	CHOR - CUSTOS HORÁRIOS DE MÁQUINAS E EQUIPAMENTOS	H	1.0000000	91.76	91.76			
Composição Auxiliar	86261	SINAPI	MOTORISTA DE BASCULANTE COM ENGARGOS COMPLEMENTARES.	SEDI - SERVIÇOS DIVERSOS	H	1.0000000	16.34	16.34			
						MO sem LS =>	8.00	LS =>	6.17	MO com LS =>	14.17
						Valor do BDI =>	47.39	Valor com BDI =>		228.70	

Composição	91360	SINAPI	CAMINHÃO BASCULANTE 10 M3, TRUCADO CABINE SIMPLES, PESO BRUTO TOTAL 23.000 KG, CARGA ÚTIL MÁXIMA 15.935 KG, DISTÂNCIA ENTRE EIXOS 4,80 M, POTÊNCIA 230 CV INCLUSIVE CAÇAMBA METÁLICA - DEPRECIÇÃO. AF_06/2014	CHOR - CUSTOS HORÁRIOS DE MÁQUINAS E EQUIPAMENTOS	H	1.0000000	23.36	23.36			
Insumo	00037734	SINAPI	CAÇAMBA METÁLICA BASCULANTE COM CAPACIDADE DE 10 M3 (INCLUI MONTAGEM, NAO INCLUI CAMINHÃO)	Material	UN	0.0000603	74.596,40	4.49			
Insumo	00037747	SINAPI	CAMINHÃO TRUCADO, PESO BRUTO TOTAL 23000 KG, CARGA ÚTIL MÁXIMA 15935 KG, DISTANCIA ENTRE EIXOS 4,80 M, POTENCIA 230 CV (INCLUI CABINE E CHASSI, NAO INCLUI CARROCERIA)	Equipamento	UN	0.0000342	551.827,52	18,87			
						MO sem LS =>	0.00	LS =>	0.00	MO com LS =>	0.00
						Valor do BDI =>	6.10	Valor com BDI =>		29.46	

Composição	91362	SINAPI	CAMINHÃO BASCULANTE 10 M3, TRUCADO CABINE SIMPLES, PESO BRUTO TOTAL 23.000 KG, CARGA ÚTIL MÁXIMA 15.935 KG, DISTÂNCIA ENTRE EIXOS 4,80 M, POTÊNCIA 230 CV INCLUSIVE CAÇAMBA METÁLICA - IMPOSTOS E SEGUROS. AF_06/2014	CHOR - CUSTOS HORÁRIOS DE MÁQUINAS E EQUIPAMENTOS	H	1.0000000	3.58	3.58			
Insumo	00037734	SINAPI	CAÇAMBA METÁLICA BASCULANTE COM CAPACIDADE DE 10 M3 (INCLUI MONTAGEM, NAO INCLUI CAMINHÃO)	Material	UN	0.0000059	74.596,40	0,44			
Insumo	00037747	SINAPI	CAMINHÃO TRUCADO, PESO BRUTO TOTAL 23000 KG, CARGA ÚTIL MÁXIMA 15935 KG, DISTANCIA ENTRE EIXOS 4,80 M, POTENCIA 230 CV (INCLUI CABINE E CHASSI, NAO INCLUI CARROCERIA)	Equipamento	UN	0.0000057	551.827,52	3,14			
						MO sem LS =>	0.00	LS =>	0.00	MO com LS =>	0.00
						Valor do BDI =>	0.93	Valor com BDI =>		4.51	

Composição	91361	SINAPI	CAMINHÃO BASCULANTE 10 M3, TRUCADO CABINE SIMPLES, PESO BRUTO TOTAL 23.000 KG, CARGA ÚTIL MÁXIMA 15.935 KG, DISTÂNCIA ENTRE EIXOS 4,80 M, POTÊNCIA 230 CV INCLUSIVE CAÇAMBA METÁLICA - JUROS. AF_06/2014	CHOR - CUSTOS HORÁRIOS DE MÁQUINAS E EQUIPAMENTOS	H	1.0000000	4.52	4.52			
Insumo	00037734	SINAPI	CAÇAMBA METÁLICA BASCULANTE COM CAPACIDADE DE 10 M3 (INCLUI MONTAGEM, NAO INCLUI CAMINHÃO)	Material	UN	0.0000074	74.596,40	0,55			
Insumo	00037747	SINAPI	CAMINHÃO TRUCADO, PESO BRUTO TOTAL 23000 KG, CARGA ÚTIL MÁXIMA 15935 KG, DISTANCIA ENTRE EIXOS 4,80 M, POTENCIA 230 CV (INCLUI CABINE E CHASSI, NAO INCLUI CARROCERIA)	Equipamento	UN	0.0000072	551.827,52	3,97			
						MO sem LS =>	0.00	LS =>	0.00	MO com LS =>	0.00
						Valor do BDI =>	1.18	Valor com BDI =>		5.70	

Composição	91363	SINAPI	CAMINHÃO BASCULANTE 10 M3, TRUCADO CABINE SIMPLES, PESO BRUTO TOTAL 23.000 KG, CARGA ÚTIL MÁXIMA 15.935 KG, DISTÂNCIA ENTRE EIXOS 4,80 M, POTÊNCIA 230 CV INCLUSIVE CAÇAMBA METÁLICA - MANUTENÇÃO. AF_06/2014	CHOR - CUSTOS HORÁRIOS DE MÁQUINAS E EQUIPAMENTOS	H	1.0000000	41.75	41,75			
Insumo	00037734	SINAPI	CAÇAMBA METÁLICA BASCULANTE COM CAPACIDADE DE 10 M3 (INCLUI MONTAGEM, NAO INCLUI CAMINHÃO)	Material	UN	0.0000649	74.596,40	6,33			
Insumo	00037747	SINAPI	CAMINHÃO TRUCADO, PESO BRUTO TOTAL 23000 KG, CARGA ÚTIL MÁXIMA 15935 KG, DISTANCIA ENTRE EIXOS 4,80 M, POTENCIA 230 CV (INCLUI CABINE E CHASSI, NAO INCLUI CARROCERIA)	Equipamento	UN	0.0000642	551.827,52	35,42			
						MO sem LS =>	0.00	LS =>	0.00	MO com LS =>	0.00
						Valor do BDI =>	10.91	Valor com BDI =>		52.66	

Código	Banco	Descrição	Tipo	Und	Quant.	Valor Unit	Total
--------	-------	-----------	------	-----	--------	------------	-------

AVENIDA COLARES MOREIRA, Nº 01, COLUNA 15, SALA 215, EDIFÍCIO OFFICE TOWER - JARDIM RENASCENÇA - SÃO LUIS / MA  
 98 98112-1418 / icbservices.ma@gmail.com

Glaydson Yago X. S. Cavalcante  
 Eng. Civil  
 CREA: 1115489194

Fis. \_\_\_\_\_  
 Proc. Nº \_\_\_\_\_  
 Ass. \_\_\_\_\_

I L C BRANCO ALMEIDA  
 CNPJ: 19.580.762/0001-32

F000511  
 Proc. Nº 15/2022  
 Ass.

Composição	91384	SINAPI	CAMINHÃO BASCULANTE 10 M3, TRUCADO CABINE SIMPLES, PESO BRUTO TOTAL 23.000 KG, CARGA ÚTIL MÁXIMA 15.935 KG, DISTÂNCIA ENTRE EIXOS 4,80 M, POTÊNCIA 230 CV INCLUSIVE CAÇAMBA METÁLICA - MATERIAIS NA OPERAÇÃO, AF_06/2014	CHOR - CUSTOS HORÁRIOS DE MÁQUINAS E EQUIPAMENTOS	H	1.0000000	91,76	91,76	
Insumo	00004221	SINAPI	OLEO DIESEL COMBUSTIVEL COMUM	Material	L	16.9300000	5,42	91,76	
				MO sem LS =>	0,00	LS =>	0,00	MO com LS =>	0,00
				Valor do BDI =>	23,98	Valor com BDI =>		115,74	

Código	Banco	Descrição	Tipo	Und	Quant.	Valor Unit	Total		
Composição	5903	SINAPI	CAMINHÃO PIPA 10.000 L TRUCADO, PESO BRUTO TOTAL 23.000 KG, CARGA ÚTIL MÁXIMA 15.935 KG, DISTÂNCIA ENTRE EIXOS 4,8 M, POTÊNCIA 230 CV, INCLUSIVE TANQUE DE AÇO PARA TRANSPORTE DE ÁGUA - CHI DIURNO, AF_06/2014	CHOR - CUSTOS HORÁRIOS DE MÁQUINAS E EQUIPAMENTOS	CHI	1.0000000	49,26	49,26	
Composição Auxiliar	91396	SINAPI	CAMINHÃO PIPA 10.000 L TRUCADO, PESO BRUTO TOTAL 23.000 KG, CARGA ÚTIL MÁXIMA 15.935 KG, DISTÂNCIA ENTRE EIXOS 4,8 M, POTÊNCIA 230 CV, INCLUSIVE TANQUE DE AÇO PARA TRANSPORTE DE ÁGUA - DEPRECIÇÃO, AF_06/2014	CHOR - CUSTOS HORÁRIOS DE MÁQUINAS E EQUIPAMENTOS	H	1.0000000	23,81	23,81	
Composição Auxiliar	91397	SINAPI	CAMINHÃO PIPA 10.000 L TRUCADO, PESO BRUTO TOTAL 23.000 KG, CARGA ÚTIL MÁXIMA 15.935 KG, DISTÂNCIA ENTRE EIXOS 4,8 M, POTÊNCIA 230 CV, INCLUSIVE TANQUE DE AÇO PARA TRANSPORTE DE ÁGUA - JUROS, AF_06/2014	CHOR - CUSTOS HORÁRIOS DE MÁQUINAS E EQUIPAMENTOS	H	1.0000000	4,61	4,61	
Composição Auxiliar	91398	SINAPI	CAMINHÃO PIPA 10.000 L TRUCADO, PESO BRUTO TOTAL 23.000 KG, CARGA ÚTIL MÁXIMA 15.935 KG, DISTÂNCIA ENTRE EIXOS 4,8 M, POTÊNCIA 230 CV, INCLUSIVE TANQUE DE AÇO PARA TRANSPORTE DE ÁGUA - IMPOSTOS E SEGUROS, AF_06/2014	CHOR - CUSTOS HORÁRIOS DE MÁQUINAS E EQUIPAMENTOS	H	1.0000000	3,65	3,65	
Composição Auxiliar	88282	SINAPI	MOTORISTA DE CAMINHÃO COM ENCARGOS COMPLEMENTARES	SEDI - SERVIÇOS DIVERSOS	H	1.0000000	17,19	17,19	
				MO sem LS =>	8,48	LS =>	6,54	MO com LS =>	15,02
				Valor do BDI =>	12,87	Valor com BDI =>		62,13	

Código	Banco	Descrição	Tipo	Und	Quant.	Valor Unit	Total		
Composição	5901	SINAPI	CAMINHÃO PIPA 10.000 L TRUCADO, PESO BRUTO TOTAL 23.000 KG, CARGA ÚTIL MÁXIMA 15.935 KG, DISTÂNCIA ENTRE EIXOS 4,8 M, POTÊNCIA 230 CV, INCLUSIVE TANQUE DE AÇO PARA TRANSPORTE DE ÁGUA - CHP DIURNO, AF_06/2014	CHOR - CUSTOS HORÁRIOS DE MÁQUINAS E EQUIPAMENTOS	CHP	1.0000000	265,15	265,15	
Composição Auxiliar	5763	SINAPI	CAMINHÃO PIPA 10.000 L TRUCADO, PESO BRUTO TOTAL 23.000 KG, CARGA ÚTIL MÁXIMA 15.935 KG, DISTÂNCIA ENTRE EIXOS 4,8 M, POTÊNCIA 230 CV, INCLUSIVE TANQUE DE AÇO PARA TRANSPORTE DE ÁGUA - MANUTENÇÃO, AF_06/2014	CHOR - CUSTOS HORÁRIOS DE MÁQUINAS E EQUIPAMENTOS	H	1.0000000	41,59	41,59	
Composição Auxiliar	53631	SINAPI	CAMINHÃO PIPA 10.000 L TRUCADO, PESO BRUTO TOTAL 23.000 KG, CARGA ÚTIL MÁXIMA 15.935 KG, DISTÂNCIA ENTRE EIXOS 4,8 M, POTÊNCIA 230 CV, INCLUSIVE TANQUE DE AÇO PARA TRANSPORTE DE ÁGUA - MATERIAIS NA OPERAÇÃO, AF_06/2014	CHOR - CUSTOS HORÁRIOS DE MÁQUINAS E EQUIPAMENTOS	H	1.0000000	174,30	174,30	
Composição Auxiliar	91367	SINAPI	CAMINHÃO PIPA 10.000 L TRUCADO, PESO BRUTO TOTAL 23.000 KG, CARGA ÚTIL MÁXIMA 15.935 KG, DISTÂNCIA ENTRE EIXOS 4,8 M, POTÊNCIA 230 CV, INCLUSIVE TANQUE DE AÇO PARA TRANSPORTE DE ÁGUA - JUROS, AF_06/2014	CHOR - CUSTOS HORÁRIOS DE MÁQUINAS E EQUIPAMENTOS	H	1.0000000	4,61	4,61	
Composição Auxiliar	91396	SINAPI	CAMINHÃO PIPA 10.000 L TRUCADO, PESO BRUTO TOTAL 23.000 KG, CARGA ÚTIL MÁXIMA 15.935 KG, DISTÂNCIA ENTRE EIXOS 4,8 M, POTÊNCIA 230 CV, INCLUSIVE TANQUE DE AÇO PARA TRANSPORTE DE ÁGUA - DEPRECIÇÃO, AF_06/2014	CHOR - CUSTOS HORÁRIOS DE MÁQUINAS E EQUIPAMENTOS	H	1.0000000	23,81	23,81	
Composição Auxiliar	91398	SINAPI	CAMINHÃO PIPA 10.000 L TRUCADO, PESO BRUTO TOTAL 23.000 KG, CARGA ÚTIL MÁXIMA 15.935 KG, DISTÂNCIA ENTRE EIXOS 4,8 M, POTÊNCIA 230 CV, INCLUSIVE TANQUE DE AÇO PARA TRANSPORTE DE ÁGUA - IMPOSTOS E SEGUROS, AF_06/2014	CHOR - CUSTOS HORÁRIOS DE MÁQUINAS E EQUIPAMENTOS	H	1.0000000	3,65	3,65	
Composição Auxiliar	88282	SINAPI	MOTORISTA DE CAMINHÃO COM ENCARGOS COMPLEMENTARES	SEDI - SERVIÇOS DIVERSOS	H	1.0000000	17,19	17,19	
				MO sem LS =>	8,48	LS =>	6,54	MO com LS =>	15,02
				Valor do BDI =>	69,31	Valor com BDI =>		334,46	

Código	Banco	Descrição	Tipo	Und	Quant.	Valor Unit	Total		
Composição	91396	SINAPI	CAMINHÃO PIPA 10.000 L TRUCADO, PESO BRUTO TOTAL 23.000 KG, CARGA ÚTIL MÁXIMA 15.935 KG, DISTÂNCIA ENTRE EIXOS 4,8 M, POTÊNCIA 230 CV, INCLUSIVE TANQUE DE AÇO PARA TRANSPORTE DE ÁGUA - DEPRECIÇÃO, AF_06/2014	CHOR - CUSTOS HORÁRIOS DE MÁQUINAS E EQUIPAMENTOS	H	1.0000000	23,81	23,81	
Insumo	00037747	SINAPI	CAMINHÃO TRUCADO, PESO BRUTO TOTAL 23000 KG, CARGA ÚTIL MÁXIMA 15935 KG, DISTANCIA ENTRE EIXOS 4,80 M, POTENCIA 230 CV (INCLUI CABINE E CHASSI, NAO INCLUI CARROCERIA)	Equipamento	UN	0.0000343	551,827,52	18,92	
Insumo	00037736	SINAPI	TANQUE DE AÇO CARBONO NAO REVESTIDO, PARA TRANSPORTE DE ÁGUA COM CAPACIDADE DE 10 M3, COM BOMBA CENTRIFUGA POR TOMADA DE FORÇA VAZAO MÁXIMA 75" M3/H (INCLUI MONTAGEM, NAO INCLUI CAMINHÃO)	Material	UN	0.0000551	88,800,00	4,89	
				MO sem LS =>	0,00	LS =>	0,00	MO com LS =>	0,00
				Valor do BDI =>	6,22	Valor com BDI =>		30,03	

Código	Banco	Descrição	Tipo	Und	Quant.	Valor Unit	Total		
Composição	91398	SINAPI	CAMINHÃO PIPA 10.000 L TRUCADO, PESO BRUTO TOTAL 23.000 KG, CARGA ÚTIL MÁXIMA 15.935 KG, DISTÂNCIA ENTRE EIXOS 4,8 M, POTÊNCIA 230 CV, INCLUSIVE TANQUE DE AÇO PARA TRANSPORTE DE ÁGUA - IMPOSTOS E SEGUROS, AF_06/2014	CHOR - CUSTOS HORÁRIOS DE MÁQUINAS E EQUIPAMENTOS	H	1.0000000	3,65	3,65	
Insumo	00037747	SINAPI	CAMINHÃO TRUCADO, PESO BRUTO TOTAL 23000 KG, CARGA ÚTIL MÁXIMA 15935 KG, DISTANCIA ENTRE EIXOS 4,80 M, POTENCIA 230 CV (INCLUI CABINE E CHASSI, NAO INCLUI CARROCERIA)	Equipamento	UN	0.0000057	551,827,52	31,14	
Insumo	00037736	SINAPI	TANQUE DE AÇO CARBONO NAO REVESTIDO, PARA TRANSPORTE DE ÁGUA COM CAPACIDADE DE 10 M3, COM BOMBA CENTRIFUGA POR TOMADA DE FORÇA VAZAO MÁXIMA 75" M3/H (INCLUI MONTAGEM, NAO INCLUI CAMINHÃO)	Material	UN	0.0000058	88,800,00	0,51	
				MO sem LS =>	0,00	LS =>	0,00	MO com LS =>	0,00
				Valor do BDI =>	0,95	Valor com BDI =>		4,60	

AVENIDA COLARES MOREIRA, Nº 01, COLUNA 15, SALA 215, EDIFÍCIO OFFICE TOWER - JARDIM RENASCENÇA - SÃO LUIS/MA  
 98 98112-1418 / icbsservices.ma@gmail.com

Ginyson Yago X. S. Cavalcante  
 Eng. Civil  
 CREA: 1115489194

Fis. \_\_\_\_\_  
 Proc. Nº \_\_\_\_\_  
 Ass. \_\_\_\_\_

I L C BRANCO ALMEIDA  
 CNPJ: 19.580.762/0001-32

Fis. 0512  
 Proc. Nº 15/2022  
 Ass.

Composição	Código	Banco	Descrição	MO sem LS =>	Valor do BDI =>	LS =>	MO com LS =>	Valor Unit	Total
				0,00	1,20	0,00	0,00	5,81	5,81
91307	SINAPI	CAMINHÃO PIPA 10.000 L TRUCADO, PESO BRUTO TOTAL 23.000 KG, CARGA UTIL MÁXIMA 15.935 KG, DISTÂNCIA ENTRE EIXOS 4,8 M, POTÊNCIA 230 CV, INCLUSIVE TANQUE DE AÇO PARA TRANSPORTE DE ÁGUA - JUROS_AF_06/2014	CHOR - CUSTOS HORÁRIOS DE MÁQUINAS E EQUIPAMENTOS	1,0000000		4,81			
Insumo	00037747	SINAPI	CAMINHÃO TRUCADO, PESO BRUTO TOTAL 23000 KG, CARGA UTIL MÁXIMA 15935 KG, DISTÂNCIA ENTRE EIXOS 4,80 M, POTÊNCIA 230 CV (INCLUI CABINE E CHASSI, NAO INCLUI CARROCERIA)	Equipamento	UN	0,0000072	551,827,52	3,97	
Insumo	00037736	SINAPI	TANQUE DE AÇO CARBONO NAO REVESTIDO, PARA TRANSPORTE DE ÁGUA COM CAPACIDADE DE 10 M3, COM BOMBA CENTRIFUGA POR TOMADA DE FORÇA, VAZAO MÁXIMA 75" M3/H (INCLUI MONTAGEM, NAO INCLUI CAMINHÃO)	Material	UN	0,0000073	88,800,00	0,64	
				MO sem LS =>	0,00	LS =>	0,00	MO com LS =>	0,00
				Valor do BDI =>	1,20		Valor com BDI =>		5,81
Composição	5783	SINAPI	CAMINHÃO PIPA 10.000 L TRUCADO, PESO BRUTO TOTAL 23.000 KG, CARGA UTIL MÁXIMA 15.935 KG, DISTÂNCIA ENTRE EIXOS 4,8 M, POTÊNCIA 230 CV, INCLUSIVE TANQUE DE AÇO PARA TRANSPORTE DE ÁGUA - MANUTENÇÃO_AF_06/2014	CHOR - CUSTOS HORÁRIOS DE MÁQUINAS E EQUIPAMENTOS	H	1,0000000	41,59	41,59	
Insumo	00037747	SINAPI	CAMINHÃO TRUCADO, PESO BRUTO TOTAL 23000 KG, CARGA UTIL MÁXIMA 15935 KG, DISTÂNCIA ENTRE EIXOS 4,80 M, POTÊNCIA 230 CV (INCLUI CABINE E CHASSI, NAO INCLUI CARROCERIA)	Equipamento	UN	0,0000643	551,827,52	35,48	
Insumo	00037736	SINAPI	TANQUE DE AÇO CARBONO NAO REVESTIDO, PARA TRANSPORTE DE ÁGUA COM CAPACIDADE DE 10 M3, COM BOMBA CENTRIFUGA POR TOMADA DE FORÇA, VAZAO MÁXIMA 75" M3/H (INCLUI MONTAGEM, NAO INCLUI CAMINHÃO)	Material	UN	0,0000689	88,800,00	6,11	
				MO sem LS =>	0,00	LS =>	0,00	MO com LS =>	0,00
				Valor do BDI =>	10,87		Valor com BDI =>		52,46
Composição	53831	SINAPI	CAMINHÃO PIPA 10.000 L TRUCADO, PESO BRUTO TOTAL 23.000 KG, CARGA UTIL MÁXIMA 15.935 KG, DISTÂNCIA ENTRE EIXOS 4,8 M, POTÊNCIA 230 CV, INCLUSIVE TANQUE DE AÇO PARA TRANSPORTE DE ÁGUA - MATERIAIS NA OPERAÇÃO_AF_06/2014	CHOR - CUSTOS HORÁRIOS DE MÁQUINAS E EQUIPAMENTOS	H	1,0000000	174,30	174,30	
Insumo	00004221	SINAPI	OLEO DIESEL COMBUSTIVEL COMUM	Material	L	32,1600000	5,42	174,30	
				MO sem LS =>	0,00	LS =>	0,00	MO com LS =>	0,00
				Valor do BDI =>	45,65		Valor com BDI =>		219,86
Composição	89261	SINAPI	CARPINTEIRO DE ESQUADRIA COM ENCARGOS COMPLEMENTARES	SEDI - SERVIÇOS DIVERSOS	H	1,0000000	15,76	15,76	
Composição Auxiliar	95329	SINAPI	CURSO DE CAPACITAÇÃO PARA CARPINTEIRO DE ESQUADRIA (ENCARGOS COMPLEMENTARES) - HORISTA	SEDI - SERVIÇOS DIVERSOS	H	1,0000000	0,15	0,15	
Insumo	00037370	SINAPI	ALIMENTAÇÃO - HORISTA (COLETADO CAIXA)	Outros	H	1,0000000	0,01	0,01	
Insumo	00001214	SINAPI	CARPINTEIRO DE ESQUADRIAS	Mão de Obra	H	1,0000000	12,50	12,50	
Insumo	00043483	SINAPI	EPI - FAMILIA CARPINTEIRO DE FORMAS - HORISTA (ENCARGOS COMPLEMENTARES - COLETADO CAIXA)	Equipamento	H	1,0000000	1,26	1,26	
Insumo	00037372	SINAPI	EXAMES - HORISTA (COLETADO CAIXA)	Outros	H	1,0000000	0,81	0,81	
Insumo	00043459	SINAPI	FERRAMENTAS - FAMILIA CARPINTEIRO DE FORMAS - HORISTA (ENCARGOS COMPLEMENTARES - COLETADO CAIXA)	Equipamento	H	1,0000000	0,45	0,45	
Insumo	00037373	SINAPI	SEGURO - HORISTA (COLETADO CAIXA)	Taxas	H	1,0000000	0,01	0,01	
Insumo	00037371	SINAPI	TRANSPORTE - HORISTA (COLETADO CAIXA)	Serviços	H	1,0000000	0,57	0,57	
				MO sem LS =>	7,14	LS =>	5,51	MO com LS =>	12,65
				Valor do BDI =>	4,11		Valor com BDI =>		19,87
Composição	86262	SINAPI	CARPINTEIRO DE FORMAS COM ENCARGOS COMPLEMENTARES	SEDI - SERVIÇOS DIVERSOS	H	1,0000000	17,21	17,21	
Composição Auxiliar	95330	SINAPI	CURSO DE CAPACITAÇÃO PARA CARPINTEIRO DE FORMAS (ENCARGOS COMPLEMENTARES) - HORISTA	SEDI - SERVIÇOS DIVERSOS	H	1,0000000	0,13	0,13	
Insumo	00037370	SINAPI	ALIMENTAÇÃO - HORISTA (COLETADO CAIXA)	Outros	H	1,0000000	0,01	0,01	
Insumo	00001213	SINAPI	CARPINTEIRO DE FORMAS	Mão de Obra	H	1,0000000	13,97	13,97	
Insumo	00043483	SINAPI	EPI - FAMILIA CARPINTEIRO DE FORMAS - HORISTA (ENCARGOS COMPLEMENTARES - COLETADO CAIXA)	Equipamento	H	1,0000000	1,26	1,26	
Insumo	00037372	SINAPI	EXAMES - HORISTA (COLETADO CAIXA)	Outros	H	1,0000000	0,81	0,81	
Insumo	00043459	SINAPI	FERRAMENTAS - FAMILIA CARPINTEIRO DE FORMAS - HORISTA (ENCARGOS COMPLEMENTARES - COLETADO CAIXA)	Equipamento	H	1,0000000	0,45	0,45	
Insumo	00037373	SINAPI	SEGURO - HORISTA (COLETADO CAIXA)	Taxas	H	1,0000000	0,01	0,01	
Insumo	00037371	SINAPI	TRANSPORTE - HORISTA (COLETADO CAIXA)	Serviços	H	1,0000000	0,57	0,57	
				MO sem LS =>	7,96	LS =>	6,14	MO com LS =>	14,10
				Valor do BDI =>	4,49		Valor com BDI =>		21,70
Composição	87877	SINAPI	CHAPISCO APLICADO EM ALVENARIAS E ESTRUTURAS DE CONCRETO INTERNAS, COM ROLO PARA TEXTURA ACRILICA. ARGAMASSA INDUSTRIALIZADA COM PREPARO EM MISTURADOR 300 KG. AF_06/2014	REVE - REVESTIMENTO E TRATAMENTO DE SUPERFICIES	m²	1,0000000	8,21	8,21	
Composição Auxiliar	87393	SINAPI	ARGAMASSA INDUSTRIALIZADA PARA CHAPISCO ROLADO, PREPARO COM MISTURADOR DE EIXO HORIZONTAL DE 300 KG. AF_06/2019	SEDI - SERVIÇOS DIVERSOS	m³	0,0015000	4,953,69	7,43	
Composição Auxiliar	88309	SINAPI	PEDREIRO COM ENCARGOS COMPLEMENTARES	SEDI - SERVIÇOS DIVERSOS	H	0,0420000	17,44	0,73	
Composição Auxiliar	88316	SINAPI	SERVENTE COM ENCARGOS COMPLEMENTARES	SEDI - SERVIÇOS DIVERSOS	H	0,0042000	13,41	0,05	
				MO sem LS =>	0,41	LS =>	0,31	MO com LS =>	0,72
				Valor do BDI =>	2,14		Valor com BDI =>		10,35
Composição	90468	SINAPI	CHUMBAMENTO LINEAR EM ALVENARIA PARA RAMAIS/DISTRIBUIÇÃO COM DIÂMETROS MENORES OU IGUAIS A 40 MM. AF_05/2015	INH - INSTALAÇÕES HIDROSANITÁRIAS	M	1,0000000	8,65	8,65	
Composição Auxiliar	88620	SINAPI	ARGAMASSA TRAÇO 1:3 (EM VOLUME DE CIMENTO E AREIA MÉDIA ÚMIDA), PREPARO MANUAL. AF_08/2019	SEDI - SERVIÇOS DIVERSOS	m³	0,0030000	460,86	1,38	

AVENIDA COLARES MOREIRA, Nº 01, COLUNA 15, SALA 215, EDIFÍCIO OFFICE TOWER - JARDIM RENASCENÇA - SÃO LUIS / MA  
 98 98112-1418 / icbsservices.ma@gmail.com

Eng. Civil  
 CREA: 1116489194

Fis. \_\_\_\_\_  
 Proc. Nº \_\_\_\_\_  
 Ass. \_\_\_\_\_

I L C BRANCO ALMEIDA  
 CNPJ: 19.580.762/0001-30

00513  
 Proc. Nº 15/2022  
 Ass.

Código	Banco	Descrição	Tipo	Und	Quant.	Valor Unit	Total			
Composição Auxiliar 88248	SINAPI	AUXILIAR DE ENCANADOR OU BOMBEIRO HIDRÁULICO COM ENCARGOS COMPLEMENTARES	SEDI - SERVIÇOS DIVERSOS	H	0.0550000	12,69	0,69			
Composição Auxiliar 86267	SINAPI	ENCANADOR OU BOMBEIRO HIDRÁULICO COM ENCARGOS COMPLEMENTARES	SEDI - SERVIÇOS DIVERSOS	H	0.3910000	16,83	6,56			
					MO sem LS =>	3,59	LS =>	2,76	MO com LS =>	8,35
					Valor do BDI =>	2,26	Valor com BDI =>		10,91	
Composição 91534	SINAPI	COMPACTADOR DE SOLOS DE PERCUSSÃO (SOQUETE) COM MOTOR A GASOLINA 4 TEMPOS, POTÊNCIA 4 CV - CHI DIURNO. AF_08/2015	CHOR - CUSTOS HORÁRIOS DE MÁQUINAS E EQUIPAMENTOS	CHI	1.0000000	16,42	16,42			
Composição Auxiliar 91529	SINAPI	COMPACTADOR DE SOLOS DE PERCUSSÃO (SOQUETE) COM MOTOR A GASOLINA 4 TEMPOS, POTÊNCIA 4 CV - DEPRECIÇÃO. AF_08/2015	CHOR - CUSTOS HORÁRIOS DE MÁQUINAS E EQUIPAMENTOS	H	1.0000000	0,71	0,71			
Composição Auxiliar 91530	SINAPI	COMPACTADOR DE SOLOS DE PERCUSSÃO (SOQUETE) COM MOTOR A GASOLINA 4 TEMPOS, POTÊNCIA 4 CV - JUROS. AF_08/2015	CHOR - CUSTOS HORÁRIOS DE MÁQUINAS E EQUIPAMENTOS	H	1.0000000	0,09	0,09			
Composição Auxiliar 88287	SINAPI	OPERADOR DE MÁQUINAS E EQUIPAMENTOS COM ENCARGOS COMPLEMENTARES	SEDI - SERVIÇOS DIVERSOS	H	1.0000000	15,62	15,62			
					MO sem LS =>	7,60	LS =>	5,85	MO com LS =>	13,45
					Valor do BDI =>	4,29	Valor com BDI =>		20,71	
Composição 91533	SINAPI	COMPACTADOR DE SOLOS DE PERCUSSÃO (SOQUETE) COM MOTOR A GASOLINA 4 TEMPOS, POTÊNCIA 4 CV - CHP DIURNO. AF_08/2015	CHOR - CUSTOS HORÁRIOS DE MÁQUINAS E EQUIPAMENTOS	CHP	1.0000000	23,96	23,96			
Composição Auxiliar 91532	SINAPI	COMPACTADOR DE SOLOS DE PERCUSSÃO (SOQUETE) COM MOTOR A GASOLINA 4 TEMPOS, POTÊNCIA 4 CV - MATERIAIS NA OPERAÇÃO. AF_08/2015	CHOR - CUSTOS HORÁRIOS DE MÁQUINAS E EQUIPAMENTOS	H	1.0000000	6,64	6,64			
Composição Auxiliar 91529	SINAPI	COMPACTADOR DE SOLOS DE PERCUSSÃO (SOQUETE) COM MOTOR A GASOLINA 4 TEMPOS, POTÊNCIA 4 CV - DEPRECIÇÃO. AF_08/2015	CHOR - CUSTOS HORÁRIOS DE MÁQUINAS E EQUIPAMENTOS	H	1.0000000	0,71	0,71			
Composição Auxiliar 91531	SINAPI	COMPACTADOR DE SOLOS DE PERCUSSÃO (SOQUETE) COM MOTOR A GASOLINA 4 TEMPOS, POTÊNCIA 4 CV - MANUTENÇÃO. AF_08/2015	CHOR - CUSTOS HORÁRIOS DE MÁQUINAS E EQUIPAMENTOS	H	1.0000000	0,90	0,90			
Composição Auxiliar 91530	SINAPI	COMPACTADOR DE SOLOS DE PERCUSSÃO (SOQUETE) COM MOTOR A GASOLINA 4 TEMPOS, POTÊNCIA 4 CV - JUROS. AF_08/2015	CHOR - CUSTOS HORÁRIOS DE MÁQUINAS E EQUIPAMENTOS	H	1.0000000	0,09	0,09			
Composição Auxiliar 88297	SINAPI	OPERADOR DE MÁQUINAS E EQUIPAMENTOS COM ENCARGOS COMPLEMENTARES	SEDI - SERVIÇOS DIVERSOS	H	1.0000000	15,62	15,62			
					MO sem LS =>	7,60	LS =>	5,85	MO com LS =>	13,45
					Valor do BDI =>	6,28	Valor com BDI =>		30,22	
Composição 91529	SINAPI	COMPACTADOR DE SOLOS DE PERCUSSÃO (SOQUETE) COM MOTOR A GASOLINA 4 TEMPOS, POTÊNCIA 4 CV - DEPRECIÇÃO. AF_08/2015	CHOR - CUSTOS HORÁRIOS DE MÁQUINAS E EQUIPAMENTOS	H	1.0000000	0,71	0,71			
Insumo 00013458	SINAPI	COMPACTADOR DE SOLOS DE PERCUSSÃO (SOQUETE) COM MOTOR A GASOLINA 4 TEMPOS DE 4 HP (4 CV)	Equipamento	UN	0.0000533	13.494,13	0,71			
					MO sem LS =>	0,00	LS =>	0,00	MO com LS =>	0,00
					Valor do BDI =>	0,18	Valor com BDI =>		0,89	
Composição 91530	SINAPI	COMPACTADOR DE SOLOS DE PERCUSSÃO (SOQUETE) COM MOTOR A GASOLINA 4 TEMPOS, POTÊNCIA 4 CV - JUROS. AF_08/2015	CHOR - CUSTOS HORÁRIOS DE MÁQUINAS E EQUIPAMENTOS	H	1.0000000	0,09	0,09			
Insumo 00013458	SINAPI	COMPACTADOR DE SOLOS DE PERCUSSÃO (SOQUETE) COM MOTOR A GASOLINA 4 TEMPOS DE 4 HP (4 CV)	Equipamento	UN	0.0000074	13.494,13	0,09			
					MO sem LS =>	0,00	LS =>	0,00	MO com LS =>	0,00
					Valor do BDI =>	0,02	Valor com BDI =>		0,11	
Composição 91531	SINAPI	COMPACTADOR DE SOLOS DE PERCUSSÃO (SOQUETE) COM MOTOR A GASOLINA 4 TEMPOS, POTÊNCIA 4 CV - MANUTENÇÃO. AF_08/2015	CHOR - CUSTOS HORÁRIOS DE MÁQUINAS E EQUIPAMENTOS	H	1.0000000	0,90	0,90			
Insumo 00013458	SINAPI	COMPACTADOR DE SOLOS DE PERCUSSÃO (SOQUETE) COM MOTOR A GASOLINA 4 TEMPOS DE 4 HP (4 CV)	Equipamento	UN	0.0000867	13.494,13	0,90			
					MO sem LS =>	0,00	LS =>	0,00	MO com LS =>	0,00
					Valor do BDI =>	0,23	Valor com BDI =>		1,13	
Composição 91532	SINAPI	COMPACTADOR DE SOLOS DE PERCUSSÃO (SOQUETE) COM MOTOR A GASOLINA 4 TEMPOS, POTÊNCIA 4 CV - MATERIAIS NA OPERAÇÃO. AF_08/2015	CHOR - CUSTOS HORÁRIOS DE MÁQUINAS E EQUIPAMENTOS	H	1.0000000	6,64	6,64			
Insumo 00004222	SINAPI	GASOLINA COMUM	Material	L	1.0300000	6,45	6,64			
					MO sem LS =>	0,00	LS =>	0,00	MO com LS =>	0,00
					Valor do BDI =>	1,73	Valor com BDI =>		8,37	
Composição 94970	SINAPI	CONCRETO FCK = 20MPA, TRAÇO 1:2,7:3 (EM MASSA SECA DE CIMENTO/ AREIA MÉDIA BRITA 1) - PREPARO MECÂNICO COM BETONEIRA 600 L. AF_05/2021	FUES - FUNDAÇÕES E ESTRUTURAS	m³	1.0050000	328,78	328,78			
Composição Auxiliar 89225	SINAPI	BETONEIRA CAPACIDADE NOMINAL DE 600 L, CAPACIDADE DE MISTURA 360 L, MOTOR ELÉTRICO TRIFÁSICO POTÊNCIA DE 4 CV, SEM CARREGADOR - CHP DIURNO. AF_11/2014	CHOR - CUSTOS HORÁRIOS DE MÁQUINAS E EQUIPAMENTOS	CHP	0.6572000	4,66	3,06			
Composição Auxiliar 89226	SINAPI	BETONEIRA CAPACIDADE NOMINAL DE 600 L, CAPACIDADE DE MISTURA 360 L, MOTOR ELÉTRICO TRIFÁSICO POTÊNCIA DE 4 CV, SEM CARREGADOR - CHI DIURNO. AF_11/2014	CHOR - CUSTOS HORÁRIOS DE MÁQUINAS E EQUIPAMENTOS	CHI	0.6197000	1,41	0,87			
Composição Auxiliar 88316	SINAPI	SERVENTE COM ENCARGOS COMPLEMENTARES	SEDI - SERVIÇOS DIVERSOS	H	2.0267000	13,41	27,17			
Composição Auxiliar 86377	SINAPI	OPERADOR DE BETONEIRA ESTACIONÁRIA/MISTURADOR COM ENCARGOS COMPLEMENTARES	SEDI - SERVIÇOS DIVERSOS	H	1.2768000	15,26	19,46			
Insumo 00000370	SINAPI	AREIA MÉDIA - POSTO JAZIDA/FORNECEDOR (RETIRADO NA JAZIDA, SEM TRANSPORTE)	Material	m³	0.7600000	52,50	39,94			
Insumo 00001379	SINAPI	CIMENTO PORTLAND COMPOSTO CP II-32	Material	KG	325.1589000	0,60	195,09			
Insumo 00004721	SINAPI	PEDRA BRITADA N. 1 (9,5 a 19 MM) POSTO PEDREIRA/FORNECEDOR, SEM FRETE	Material	m³	0.5912000	69,65	41,17			
					MO sem LS =>	21,22	LS =>	16,36	MO com LS =>	37,58
					Valor do BDI =>	85,42	Valor com BDI =>		412,26	
Composição 94971	SINAPI	CONCRETO FCK = 25MPA, TRAÇO 1:2,3:2,7 (EM MASSA SECA DE CIMENTO/ AREIA MÉDIA BRITA 1) - PREPARO MECÂNICO COM BETONEIRA 600 L. AF_05/2021	FUES - FUNDAÇÕES E ESTRUTURAS	m³	1.0000000	348,19	348,19			

AVENIDA COLARES MOREIRA, Nº 01, COLUNA 15, SALA 215, EDIFÍCIO OFFICE TOWER - JARDIM RENASCENÇA - SÃO LUIS / MA  
 98 98112-1418 / icbsservices.ma@gmail.com

Clayton Yago X. S. Cavalcante  
 Eng. Civil  
 CREA: 1115489194

Fls. \_\_\_\_\_  
 Proc. Nº \_\_\_\_\_  
 Ass. \_\_\_\_\_

I L C BRANCO ALMEIDA  
 CNPJ: 19.580.762/0001-32

000514  
 Fls \_\_\_\_\_  
 Proc. Nº 15/2022  
 Ass. 

Composição Auxiliar	89225	SINAPI	BETONEIRA CAPACIDADE NOMINAL DE 600 L, CAPACIDADE DE MISTURA 360 L, MOTOR ELÉTRICO TRIFÁSICO POTÊNCIA DE 4 CV, SEM CARREGADOR - CHP DIURNO, AF_11/2014	CHOR - CUSTOS HORÁRIOS DE MÁQUINAS E EQUIPAMENTOS	CHP	0.6434000	4.66	2.90
Composição Auxiliar	89226	SINAPI	BETONEIRA CAPACIDADE NOMINAL DE 600 L, CAPACIDADE DE MISTURA 360 L, MOTOR ELÉTRICO TRIFÁSICO POTÊNCIA DE 4 CV, SEM CARREGADOR - CHI DIURNO, AF_11/2014	CHOR - CUSTOS HORÁRIOS DE MÁQUINAS E EQUIPAMENTOS	CHI	0.6067000	1.41	0.85
Composição Auxiliar	88316	SINAPI	SERVEANTE COM ENCARGOS COMPLEMENTARES	SEDI - SERVIÇOS DIVERSOS	H	1.9792000	13.41	26.54
Composição Auxiliar	88377	SINAPI	OPERADOR DE BETONEIRA ESTACIONÁRIA/MISTURADOR COM ENCARGOS COMPLEMENTARES	SEDI - SERVIÇOS DIVERSOS	H	1.2501000	15.26	19.07
Insumo	00000370	SINAPI	AREIA MÉDIA - POSTO JAZIDA/FORNECEDOR (RETRADO NA JAZIDA, SEM TRANSPORTE)	Material	m³	0.7275000	52.50	38.19
Insumo	00001379	SINAPI	CIMENTO PORTLAND COMPOSTO CP II-32	Material	KG	364.9433000	0.60	218.96
Insumo	00004721	SINAPI	PEDRA BRITADA N. 1 (9,5 a 19 MM) POSTO PEDREIRA/FORNECEDOR, SEM FRETE	Material	m³	0.5972000	69.65	41.50

Código	Banco	Descrição	Tipo	Und	Quant.	Valor Unit	Total	
Composição	94972	SINAPI	CONCRETO FCK = 30MPA, TRAÇO 1:2,1:2,5 (EM MASSA SECA DE CIMENTO/ AREIA MÉDIA/ BRITA 1) - PREPARO MECÂNICO COM BETONEIRA 600 L, AF_05/2021	FUES - FUNDAÇÕES E ESTRUTURAS	m³	1.0000000	362.39	362.39
Composição Auxiliar	89225	SINAPI	BETONEIRA CAPACIDADE NOMINAL DE 600 L, CAPACIDADE DE MISTURA 360 L, MOTOR ELÉTRICO TRIFÁSICO POTÊNCIA DE 4 CV, SEM CARREGADOR - CHP DIURNO, AF_11/2014	CHOR - CUSTOS HORÁRIOS DE MÁQUINAS E EQUIPAMENTOS	CHP	0.6362000	4.66	2.97
Composição Auxiliar	89226	SINAPI	BETONEIRA CAPACIDADE NOMINAL DE 600 L, CAPACIDADE DE MISTURA 360 L, MOTOR ELÉTRICO TRIFÁSICO POTÊNCIA DE 4 CV, SEM CARREGADOR - CHI DIURNO, AF_11/2014	CHOR - CUSTOS HORÁRIOS DE MÁQUINAS E EQUIPAMENTOS	CHI	0.6016000	1.41	0.84
Composição Auxiliar	88377	SINAPI	OPERADOR DE BETONEIRA ESTACIONÁRIA/MISTURADOR COM ENCARGOS COMPLEMENTARES	SEDI - SERVIÇOS DIVERSOS	H	1.2400000	15.26	18.92
Composição Auxiliar	88316	SINAPI	SERVEANTE COM ENCARGOS COMPLEMENTARES	SEDI - SERVIÇOS DIVERSOS	H	1.9633000	13.41	26.32
Insumo	00000370	SINAPI	AREIA MÉDIA - POSTO JAZIDA/FORNECEDOR (RETRADO NA JAZIDA, SEM TRANSPORTE)	Material	m³	0.7119000	52.50	37.37
Insumo	00001379	SINAPI	CIMENTO PORTLAND COMPOSTO CP II-32	Material	KG	391.1663000	0.60	234.69
Insumo	00004721	SINAPI	PEDRA BRITADA N. 1 (9,5 a 19 MM) POSTO PEDREIRA/FORNECEDOR, SEM FRETE	Material	m³	0.5927000	69.65	41.28

Código	Banco	Descrição	Tipo	Und	Quant.	Valor Unit	Total	
Composição	94974	SINAPI	CONCRETO MAGRO PARA LASTRO, TRAÇO 1:4,5:4,5 (EM MASSA SECA DE CIMENTO/ AREIA MÉDIA/ BRITA 1) - PREPARO MANUAL, AF_05/2021	FUES - FUNDAÇÕES E ESTRUTURAS	m²	1.0000000	302.04	302.04
Composição Auxiliar	88316	SINAPI	SERVEANTE COM ENCARGOS COMPLEMENTARES	SEDI - SERVIÇOS DIVERSOS	H	6.2858000	13.41	84.29
Insumo	00000370	SINAPI	AREIA MÉDIA - POSTO JAZIDA/FORNECEDOR (RETRADO NA JAZIDA, SEM TRANSPORTE)	Material	m³	0.8538000	52.50	44.82
Insumo	00001379	SINAPI	CIMENTO PORTLAND COMPOSTO CP II-32	Material	KG	218.9300000	0.60	131.35
Insumo	00004721	SINAPI	PEDRA BRITADA N. 1 (9,5 a 19 MM) POSTO PEDREIRA/FORNECEDOR, SEM FRETE	Material	m³	0.5971000	69.65	41.58

Código	Banco	Descrição	Tipo	Und	Quant.	Valor Unit	Total	
Composição	94962	SINAPI	CONCRETO MAGRO PARA LASTRO, TRAÇO 1:4,5:4,5 (EM MASSA SECA DE CIMENTO/ AREIA MÉDIA/ BRITA 1) - PREPARO MECÂNICO COM BETONEIRA 400 L, AF_05/2021	FUES - FUNDAÇÕES E ESTRUTURAS	m²	1.0000000	266.37	266.37
Composição Auxiliar	88830	SINAPI	BETONEIRA CAPACIDADE NOMINAL DE 400 L, CAPACIDADE DE MISTURA 280 L, MOTOR ELÉTRICO TRIFÁSICO POTÊNCIA DE 2 CV, SEM CARREGADOR - CHP DIURNO, AF_10/2014	CHOR - CUSTOS HORÁRIOS DE MÁQUINAS E EQUIPAMENTOS	CHP	0.7623000	1.61	1.22
Composição Auxiliar	88831	SINAPI	BETONEIRA CAPACIDADE NOMINAL DE 400 L, CAPACIDADE DE MISTURA 280 L, MOTOR ELÉTRICO TRIFÁSICO POTÊNCIA DE 2 CV, SEM CARREGADOR - CHI DIURNO, AF_10/2014	CHOR - CUSTOS HORÁRIOS DE MÁQUINAS E EQUIPAMENTOS	CHI	0.7189000	0.34	0.24
Composição Auxiliar	88316	SINAPI	SERVEANTE COM ENCARGOS COMPLEMENTARES	SEDI - SERVIÇOS DIVERSOS	H	2.3433000	13.41	31.42
Composição Auxiliar	88377	SINAPI	OPERADOR DE BETONEIRA ESTACIONÁRIA/MISTURADOR COM ENCARGOS COMPLEMENTARES	SEDI - SERVIÇOS DIVERSOS	H	1.4811000	15.26	22.80
Insumo	00000370	SINAPI	AREIA MÉDIA - POSTO JAZIDA/FORNECEDOR (RETRADO NA JAZIDA, SEM TRANSPORTE)	Material	m³	0.8269000	52.50	43.41
Insumo	00001379	SINAPI	CIMENTO PORTLAND COMPOSTO CP II-32	Material	KG	212.0194000	0.60	127.21
Insumo	00004721	SINAPI	PEDRA BRITADA N. 1 (9,5 a 19 MM) POSTO PEDREIRA/FORNECEDOR, SEM FRETE	Material	m³	0.5762000	69.65	40.27

Código	Banco	Descrição	Tipo	Und	Quant.	Valor Unit	Total	
Composição	94968	SINAPI	CONCRETO MAGRO PARA LASTRO, TRAÇO 1:4,5:4,5 (EM MASSA SECA DE CIMENTO/ AREIA MÉDIA/ BRITA 1) - PREPARO MECÂNICO COM BETONEIRA 600 L, AF_05/2021	FUES - FUNDAÇÕES E ESTRUTURAS	m²	1.0000000	264.95	264.95
Composição Auxiliar	89225	SINAPI	BETONEIRA CAPACIDADE NOMINAL DE 600 L, CAPACIDADE DE MISTURA 360 L, MOTOR ELÉTRICO TRIFÁSICO POTÊNCIA DE 4 CV, SEM CARREGADOR - CHP DIURNO, AF_11/2014	CHOR - CUSTOS HORÁRIOS DE MÁQUINAS E EQUIPAMENTOS	CHP	0.6853000	4.66	3.19
Composição Auxiliar	89226	SINAPI	BETONEIRA CAPACIDADE NOMINAL DE 600 L, CAPACIDADE DE MISTURA 360 L, MOTOR ELÉTRICO TRIFÁSICO POTÊNCIA DE 4 CV, SEM CARREGADOR - CHI DIURNO, AF_11/2014	CHOR - CUSTOS HORÁRIOS DE MÁQUINAS E EQUIPAMENTOS	CHI	0.6462000	1.41	0.91
Composição Auxiliar	88377	SINAPI	OPERADOR DE BETONEIRA ESTACIONÁRIA/MISTURADOR COM ENCARGOS COMPLEMENTARES	SEDI - SERVIÇOS DIVERSOS	H	1.3315000	15.26	20.31
Composição Auxiliar	88316	SINAPI	SERVEANTE COM ENCARGOS COMPLEMENTARES	SEDI - SERVIÇOS DIVERSOS	H	2.1058000	13.41	28.29
Insumo	00000370	SINAPI	AREIA MÉDIA - POSTO JAZIDA/FORNECEDOR (RETRADO NA JAZIDA, SEM TRANSPORTE)	Material	m³	0.8325000	52.50	43.70
Insumo	00001379	SINAPI	CIMENTO PORTLAND COMPOSTO CP II-32	Material	KG	213.4531000	0.60	128.07
Insumo	00004721	SINAPI	PEDRA BRITADA N. 1 (9,5 a 19 MM) POSTO PEDREIRA/FORNECEDOR, SEM FRETE	Material	m³	0.5821000	69.65	40.54

AVENIDA COLARES MOREIRA, Nº 01, COLUNA 15, SALA 215, EDIFÍCIO OFFICE TOWER - JARDIM RENASCENÇA - SÃO LUIS / MA  
 98 98112-1418 / icbsservices.ma@gmail.com

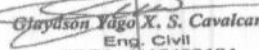
  
 Eng. Civil  
 CREA: 1115489194

Fls. \_\_\_\_\_  
 Proc. Nº \_\_\_\_\_  
 Ass. \_\_\_\_\_

ILC BRAÇO COPIA  
 CNPJ: 19.930.782/0001-72

000515

15/2022

Ass. \_\_\_\_\_

Código	Banco	Descrição	Tipo	Und	Quant.	Valor Unit	Total	
Composição	95805	SINAPI	CONDULETE DE PVC, TIPO B, PARA ELETRODUTO DE PVC SOLDÁVEL DN 25 MM (3/4"), APARENTE - FORNECIMENTO E INSTALAÇÃO. AF_11/2016	UN	1.0000000	18,41	18,41	
Composição Auxiliar	88247	SINAPI	AUXILIAR DE ELETRICISTA COM ENCARGOS COMPLEMENTARES	H	0,2889000	13,35	3,85	
Composição Auxiliar	88264	SINAPI	ELETRICISTA COM ENCARGOS COMPLEMENTARES	H	0,2889000	17,64	5,09	
Insumo	00011950	SINAPI	BUCHA DE NYLON SEM ABA 36, COM PARAFUSO DE 4,20 X 40 MM EM AÇO ZINCADO COM ROSCA SOBERBA, CABECA CHATA E FENDA PHILLIPS	UN	2,0000000	0,20	0,40	
Insumo	00012010	SINAPI	CONDULETE EM PVC, TIPO "B", SEM TAMPA, DE 1/2" OU 3/4"	UN	1,0000000	9,07	9,07	
			MO sem LS =>	3,99	LS =>	3,07	MO com LS =>	7,06
			Valor do BDI =>	4,61	Valor com BDI =>		23,22	
Composição	95811	SINAPI	CONDULETE DE PVC, TIPO LB, PARA ELETRODUTO DE PVC SOLDÁVEL DN 25 MM (3/4"), APARENTE - FORNECIMENTO E INSTALAÇÃO. AF_11/2016	UN	1,0000000	12,94	12,94	
Composição Auxiliar	88247	SINAPI	AUXILIAR DE ELETRICISTA COM ENCARGOS COMPLEMENTARES	H	0,0952000	13,35	1,27	
Composição Auxiliar	88264	SINAPI	ELETRICISTA COM ENCARGOS COMPLEMENTARES	H	0,0952000	17,64	1,67	
Insumo	00012016	SINAPI	CONDULETE EM PVC, TIPO "LB", SEM TAMPA, DE 1/2" OU 3/4"	UN	1,0000000	10,00	10,00	
			MO sem LS =>	1,31	LS =>	1,01	MO com LS =>	2,32
			Valor do BDI =>	3,38	Valor com BDI =>		16,32	
Composição	92799	SINAPI	CORTE E DOBRA DE AÇO CA-60, DIÂMETRO DE 4,2 MM, UTILIZADO EM LAJE. AF_12/2015	KG	1,0000000	11,89	11,89	
Composição Auxiliar	88238	SINAPI	AJUDANTE DE ARMADOR COM ENCARGOS COMPLEMENTARES	H	0,0131000	13,06	0,17	
Composição Auxiliar	88245	SINAPI	ARMADOR COM ENCARGOS COMPLEMENTARES	H	0,0933000	17,33	1,61	
Insumo	00043059	SINAPI	ACO CA-60, 4,2 MM, OU 5,0 MM, OU 6,0 MM, OU 7,0 MM, VERGALHAO	KG	1,0700000	9,45	10,11	
			MO sem LS =>	0,81	LS =>	0,62	MO com LS =>	1,43
			Valor do BDI =>	3,10	Valor com BDI =>		14,99	
Composição	85308	SINAPI	CURSO DE CAPACITAÇÃO PARA AJUDANTE DE ARMADOR (ENCARGOS COMPLEMENTARES) - HORISTA	H	1,0000000	0,09	0,09	
Insumo	00006114	SINAPI	AJUDANTE DE ARMADOR	H	0,0094000	9,74	0,09	
			MO sem LS =>	0,05	LS =>	0,04	MO com LS =>	0,09
			Valor do BDI =>	0,02	Valor com BDI =>		0,11	
Composição	95309	SINAPI	CURSO DE CAPACITAÇÃO PARA AJUDANTE DE CARPINTEIRO (ENCARGOS COMPLEMENTARES) - HORISTA	H	1,0000000	0,13	0,13	
Insumo	00009117	SINAPI	CARPINTEIRO AUXILIAR	H	0,0120000	10,99	0,13	
			MO sem LS =>	0,07	LS =>	0,06	MO com LS =>	0,13
			Valor do BDI =>	0,03	Valor com BDI =>		0,16	
Composição	95314	SINAPI	CURSO DE CAPACITAÇÃO PARA ARMADOR (ENCARGOS COMPLEMENTARES) - HORISTA	H	1,0000000	0,13	0,13	
Insumo	00000378	SINAPI	ARMADOR	H	0,0094000	13,97	0,13	
			MO sem LS =>	0,07	LS =>	0,06	MO com LS =>	0,13
			Valor do BDI =>	0,03	Valor com BDI =>		0,16	
Composição	95316	SINAPI	CURSO DE CAPACITAÇÃO PARA AUXILIAR DE ELETRICISTA (ENCARGOS COMPLEMENTARES) - HORISTA	H	1,0000000	0,29	0,29	
Insumo	00000247	SINAPI	AJUDANTE DE ELETRICISTA	H	0,0302000	9,81	0,29	
			MO sem LS =>	0,16	LS =>	0,13	MO com LS =>	0,29
			Valor do BDI =>	0,07	Valor com BDI =>		0,36	
Composição	95317	SINAPI	CURSO DE CAPACITAÇÃO PARA AUXILIAR DE ENCANADOR OU BOMBEIRO HIDRÁULICO (ENCARGOS COMPLEMENTARES) - HORISTA	H	1,0000000	0,14	0,14	
Insumo	00000246	SINAPI	AUXILIAR DE ENCANADOR OU BOMBEIRO HIDRÁULICO	H	0,0146000	9,89	0,14	
			MO sem LS =>	0,08	LS =>	0,06	MO com LS =>	0,14
			Valor do BDI =>	0,03	Valor com BDI =>		0,17	
Composição	95324	SINAPI	CURSO DE CAPACITAÇÃO PARA AZULEJISTA OU LADRILHEIRO (ENCARGOS COMPLEMENTARES) - HORISTA	H	1,0000000	0,20	0,20	
Insumo	00004760	SINAPI	AZULEJISTA OU LADRILHEIRO	H	0,0120000	17,39	0,20	
			MO sem LS =>	0,11	LS =>	0,09	MO com LS =>	0,20
			Valor do BDI =>	0,05	Valor com BDI =>		0,25	
Composição	95329	SINAPI	CURSO DE CAPACITAÇÃO PARA CARPINTEIRO DE ESQUADRIAS (ENCARGOS COMPLEMENTARES) - HORISTA	H	1,0000000	0,15	0,15	
Insumo	00001214	SINAPI	CARPINTEIRO DE ESQUADRIAS	H	0,0120000	12,50	0,15	
			MO sem LS =>	0,08	LS =>	0,07	MO com LS =>	0,15
			Valor do BDI =>	0,03	Valor com BDI =>		0,18	
Composição	95330	SINAPI	CURSO DE CAPACITAÇÃO PARA CARPINTEIRO DE FORMAS (ENCARGOS COMPLEMENTARES) - HORISTA	H	1,0000000	0,13	0,13	
Insumo	00001213	SINAPI	CARPINTEIRO DE FORMAS	H	0,0094000	13,97	0,13	
			MO sem LS =>	0,07	LS =>	0,06	MO com LS =>	0,13
			Valor do BDI =>	0,03	Valor com BDI =>		0,16	

Fis. \_\_\_\_\_  
 Proc. Nº \_\_\_\_\_  
 Ass. \_\_\_\_\_

I. L. C. BRANCO ALMEIDA  
 CAP. J. 19.580.762/0001-2

000516  
 Fis. \_\_\_\_\_  
 Proc. Nº 15/2022  
 Ass.

Código	Banco	Descrição	Tipo	Und	Quant.	Valor Unit	Total
95332	SINAPI	CURSO DE CAPACITAÇÃO PARA ENCANADOR OU BOMBEIRO HIDRAULICO (ENCARGOS COMPLEMENTARES) - HORISTA	SEDI - SERVIÇOS DIVERSOS	H	1.0000000	0.42	0.42
Insumo	00002436	ENCANADOR OU BOMBEIRO HIDRAULICO	Mão de Obra	H	0.0302000	13.97	0.42
			MO sem LS =>	LS =>	0.18	MO com LS =>	0.42
			Valor do BDI =>		0.10	Valor com BDI =>	0.52
95335	SINAPI	CURSO DE CAPACITAÇÃO PARA ENCANADOR OU BOMBEIRO HIDRAULICO (ENCARGOS COMPLEMENTARES) - HORISTA	SEDI - SERVIÇOS DIVERSOS	H	1.0000000	0.20	0.20
Insumo	00002906	ENCANADOR OU BOMBEIRO HIDRAULICO	Mão de Obra	H	0.0146000	13.97	0.20
			MO sem LS =>	LS =>	0.09	MO com LS =>	0.20
			Valor do BDI =>		0.05	Valor com BDI =>	0.25
95404	SINAPI	CURSO DE CAPACITAÇÃO PARA ENGENHEIRO CIVIL DE OBRA SÊNIOR (ENCARGOS COMPLEMENTARES) - HORISTA	SEDI - SERVIÇOS DIVERSOS	H	1.0000000	1.45	1.45
Insumo	00002708	ENGENHEIRO CIVIL DE OBRA SENIOR	Mão de Obra	H	0.0120000	121.57	1.45
			MO sem LS =>	LS =>	0.63	MO com LS =>	1.45
			Valor do BDI =>		0.37	Valor com BDI =>	1.82
95380	SINAPI	CURSO DE CAPACITAÇÃO PARA JARDINEIRO (ENCARGOS COMPLEMENTARES) - HORISTA	SEDI - SERVIÇOS DIVERSOS	H	1.0000000	0.05	0.05
Insumo	00044503	JARDINEIRO HORISTA	Mão de Obra	H	0.0041000	13.51	0.05
			MO sem LS =>	LS =>	0.02	MO com LS =>	0.05
			Valor do BDI =>		0.01	Valor com BDI =>	0.06
95346	SINAPI	CURSO DE CAPACITAÇÃO PARA MOTORISTA DE BASCULANTE (ENCARGOS COMPLEMENTARES) - HORISTA	SEDI - SERVIÇOS DIVERSOS	H	1.0000000	0.05	0.05
Insumo	00020020	MOTORISTA DE CAMINHÃO-BASCULANTE	Mão de Obra	H	0.0041000	14.12	0.05
			MO sem LS =>	LS =>	0.02	MO com LS =>	0.05
			Valor do BDI =>		0.01	Valor com BDI =>	0.06
95347	SINAPI	CURSO DE CAPACITAÇÃO PARA MOTORISTA DE CAMINHÃO (ENCARGOS COMPLEMENTARES) - HORISTA	SEDI - SERVIÇOS DIVERSOS	H	1.0000000	0.06	0.06
Insumo	00004093	MOTORISTA DE CAMINHÃO	Mão de Obra	H	0.0041000	14.96	0.06
			MO sem LS =>	LS =>	0.03	MO com LS =>	0.06
			Valor do BDI =>		0.01	Valor com BDI =>	0.07
95389	SINAPI	CURSO DE CAPACITAÇÃO PARA OPERADOR DE BETONEIRA ESTACIONÁRIA/MISTURADOR (ENCARGOS COMPLEMENTARES) - HORISTA	SEDI - SERVIÇOS DIVERSOS	H	1.0000000	0.08	0.08
Insumo	00037666	OPERADOR DE BETONEIRA ESTACIONARIA / MISTURADOR	Mão de Obra	H	0.0067000	13.01	0.08
			MO sem LS =>	LS =>	0.03	MO com LS =>	0.08
			Valor do BDI =>		0.02	Valor com BDI =>	0.10
95357	SINAPI	CURSO DE CAPACITAÇÃO PARA OPERADOR DE ESCAVADEIRA (ENCARGOS COMPLEMENTARES) - HORISTA	SEDI - SERVIÇOS DIVERSOS	H	1.0000000	0.17	0.17
Insumo	00004234	OPERADOR DE ESCAVADEIRA	Mão de Obra	H	0.0094000	18.20	0.17
			MO sem LS =>	LS =>	0.07	MO com LS =>	0.17
			Valor do BDI =>		0.04	Valor com BDI =>	0.21
95358	SINAPI	CURSO DE CAPACITAÇÃO PARA OPERADOR DE GUINCHO (ENCARGOS COMPLEMENTARES) - HORISTA	SEDI - SERVIÇOS DIVERSOS	H	1.0000000	0.15	0.15
Insumo	00004253	OPERADOR DE GUINCHO OU QUINCHEIRO	Mão de Obra	H	0.0133000	11.96	0.15
			MO sem LS =>	LS =>	0.07	MO com LS =>	0.15
			Valor do BDI =>		0.03	Valor com BDI =>	0.18
95363	SINAPI	CURSO DE CAPACITAÇÃO PARA OPERADOR DE MOTONIVELADORA (ENCARGOS COMPLEMENTARES) - HORISTA	SEDI - SERVIÇOS DIVERSOS	H	1.0000000	0.13	0.13
Insumo	00004239	OPERADOR DE MOTONIVELADORA	Mão de Obra	H	0.0067000	20.72	0.13
			MO sem LS =>	LS =>	0.06	MO com LS =>	0.13
			Valor do BDI =>		0.03	Valor com BDI =>	0.16
95360	SINAPI	CURSO DE CAPACITAÇÃO PARA OPERADOR DE MAQUINAS E EQUIPAMENTOS (ENCARGOS COMPLEMENTARES) - HORISTA	SEDI - SERVIÇOS DIVERSOS	H	1.0000000	0.12	0.12
Insumo	00004230	OPERADOR DE MAQUINAS E TRATORES DIVERSOS (TERRAPLANAGEM)	Mão de Obra	H	0.0094000	13.33	0.12
			MO sem LS =>	LS =>	0.05	MO com LS =>	0.12
			Valor do BDI =>		0.03	Valor com BDI =>	0.15
95366	SINAPI	CURSO DE CAPACITAÇÃO PARA OPERADOR DE ROLO COMPACTADOR (ENCARGOS COMPLEMENTARES) - HORISTA	SEDI - SERVIÇOS DIVERSOS	H	1.0000000	0.07	0.07
Insumo	00004238	OPERADOR DE ROLO COMPACTADOR	Mão de Obra	H	0.0067000	11.62	0.07
			MO sem LS =>	LS =>	0.03	MO com LS =>	0.07
			Valor do BDI =>		0.01	Valor com BDI =>	0.08
95369	SINAPI	CURSO DE CAPACITAÇÃO PARA OPERADOR PARA BATE ESTACAS (ENCARGOS COMPLEMENTARES) - HORISTA	SEDI - SERVIÇOS DIVERSOS	H	1.0000000	0.10	0.10
Insumo	00004252	OPERADOR DE BATE-ESTACAS	Mão de Obra	H	0.0067000	15.18	0.10
			MO sem LS =>	LS =>	0.04	MO com LS =>	0.10
			Valor do BDI =>		0.02	Valor com BDI =>	0.12
95371	SINAPI	CURSO DE CAPACITAÇÃO PARA PEDREIRO (ENCARGOS COMPLEMENTARES) - HORISTA	SEDI - SERVIÇOS DIVERSOS	H	1.0000000	0.24	0.24

Fls. \_\_\_\_\_  
 Proc. Nº \_\_\_\_\_  
 Ass. \_\_\_\_\_

I. L. C. BRANCO ALMEIDA  
 CNPJ: 19.580.762/0001-32

**FB000517**  
**Proc. Nº 15/2022**

Insumo	Código	Banco	Descrição	Tipo	Und	Quant.	Valor Unit	Total
	00004750	SINAPI	PEDEREIRO	Mão de Obra	H	0.0172000	13.97	0.24
				MO sem LS =>		0.10		MO com LS =>
				Valor do BDI =>		0.06		0.30
Composição	95372	SINAPI	CURSO DE CAPACITAÇÃO PARA PINTOR (ENCARGOS COMPLEMENTARES) - HORISTA	SEDI - SERVIÇOS DIVERSOS	H	1.0000000	0.16	0.16
Insumo	00004783	SINAPI	PINTOR	Mão de Obra	H	0.0120000	13.97	0.16
				MO sem LS =>		0.09		MO com LS =>
				Valor do BDI =>		0.04		0.20
Composição	95376	SINAPI	CURSO DE CAPACITAÇÃO PARA SERVENTE (ENCARGOS COMPLEMENTARES) - HORISTA	SEDI - SERVIÇOS DIVERSOS	H	1.0000000	0.17	0.17
Insumo	00006111	SINAPI	SERVENTE DE OBRAS	Mão de Obra	H	0.0172000	10.13	0.17
				MO sem LS =>		0.10		MO com LS =>
				Valor do BDI =>		0.04		0.21
Composição	95385	SINAPI	CURSO DE CAPACITAÇÃO PARA TELHADISTA (ENCARGOS COMPLEMENTARES) - HORISTA	SEDI - SERVIÇOS DIVERSOS	H	1.0000000	0.15	0.15
Insumo	00012860	SINAPI	TELHADOR	Mão de Obra	H	0.0094000	16.67	0.15
				MO sem LS =>		0.08		MO com LS =>
				Valor do BDI =>		0.03		0.16
Composição	95386	SINAPI	CURSO DE CAPACITAÇÃO PARA TRATORISTA (ENCARGOS COMPLEMENTARES) - HORISTA	SEDI - SERVIÇOS DIVERSOS	H	1.0000000	0.13	0.13
Insumo	00004237	SINAPI	OPERADOR DE TRATOR - EXCLUSIVE AGROPECUARIA	Mão de Obra	H	0.0094000	14.50	0.13
				MO sem LS =>		0.07		MO com LS =>
				Valor do BDI =>		0.03		0.16
Composição	91011	SINAPI	CURVA 90 GRAUS PARA ELETRODUTO, PVC, ROSCAVEL, DN 20 MM (1/2"), PARA CIRCUITOS TERMINAIS, INSTALADA EM PAREDE - FORNECIMENTO E INSTALAÇÃO AF_12/2015	INEL - INSTALAÇÃO ELÉTRICA/ELETRIFICAÇÃO E ILUMINAÇÃO EXTERNA	UN	1.0000000	9.13	9.13
Composição Auxiliar	88247	SINAPI	AUXILIAR DE ELETRICISTA COM ENCARGOS COMPLEMENTARES	SEDI - SERVIÇOS DIVERSOS	H	0.2150000	13.35	2.87
Composição Auxiliar	88254	SINAPI	ELETRICISTA COM ENCARGOS COMPLEMENTARES	SEDI - SERVIÇOS DIVERSOS	H	0.2150000	17.64	3.79
Insumo	00001870	SINAPI	CURVA 90 GRAUS, LONGA, DE PVC RIGIDO ROSCAVEL, DE 1/2", PARA ELETRODUTO	Material	UN	1.0000000	2.47	2.47
				MO sem LS =>		2.97		MO com LS =>
				Valor do BDI =>		2.38		5.26
Composição	89748	SINAPI	CURVA CURTA 90 GRAUS, PVC, SERIE NDRMAL, ESGOTO PREDIAL, DN 100 MM, JUNTA ELÁSTICA, FORNECIDO E INSTALADO EM RAMAL DE DESCARGA OU RAMAL DE ESGOTO SANITÁRIO AF_12/2014	INHI - INSTALAÇÕES HIDROSANITÁRIAS	UN	1.0000000	38.50	38.50
Composição Auxiliar	88248	SINAPI	AUXILIAR DE ENCANADOR OU BOMBEIRO HIDRÁULICO COM ENCARGOS COMPLEMENTARES	SEDI - SERVIÇOS DIVERSOS	H	0.2500000	12.69	3.17
Composição Auxiliar	88257	SINAPI	ENCANADOR OU BOMBEIRO HIDRÁULICO COM ENCARGOS COMPLEMENTARES	SEDI - SERVIÇOS DIVERSOS	H	0.2500000	18.83	4.20
Insumo	00000301	SINAPI	ANEL BORRACHA PARA TUBO ESGOTO PREDIAL, DN 100 MM (NBR 5688)	Material	UN	1.0000000	3.20	3.20
Insumo	00001966	SINAPI	CURVA PVC CURTA 90 GRAUS, 100 MM, PARA ESGOTO PREDIAL	Material	UN	1.0000000	26.91	26.91
Insumo	00020078	SINAPI	PASTA LUBRIFICANTE PARA TUBOS E CONEXÕES COM JUNTA ELÁSTICA, EMBALAGEM DE 400 GR (USO EM PVC, AÇO, POLIETILENO E OUTROS)	Material	UN	0.0480000	22.23	1.02
				MO sem LS =>		3.41		MO com LS =>
				Valor do BDI =>		10.08		48.56
Composição	5914855	SICRO3	Carga, manobra e descarga de materiais diversos em caminhão carroceria de 15 t - carga e descarga manual		t	1.0000000	26.41	26.41
A	Código	Banco	Equipamentos	Quantidade	Utilização	Custo Operacional	Custo Horário	
Insumo	E9592	SICRO3	Caminhão carroceria com capacidade de 15 t - 188 kW	1.0000000	Operativa 1.00 Improdutiva 0.00	Operativa 218.0837 Improdutiva 63.9172	218.0837	
B	Código	Banco	Mão de Obra	Quantidade			218.0837	
Insumo	P9824	SICRO3	Servente	6.0000000			94.6452	
							15.7742	
							94.6452	
							0.0000	
							312.7289	
							0.0000	
							0.0000	
							11.8400	
							26.4129	
							7.99	
							33.31	
Composição	1107892	SICRO3	Concreto fck = 20 MPa - confecção em betoneira e lançamento manual - areia e brita comerciais		m³	1.0000000	331.11	331.11
A	Código	Banco	Equipamentos	Quantidade	Utilização	Custo Operacional	Custo Horário	
Insumo	E9010	SICRO3	Balança plataforma digital com massa de 75 x 75 cm com capacidade de 500 kg	1.0000000	Operativa 1.00 Improdutiva 0.00	Operativa 1.4806 Improdutiva 0.9912	1.4806	
Insumo	E9519	SICRO3	Betoneira com motor a gasolina com capacidade de 600 l - 10 kW	1.0000000	Operativa 1.00 Improdutiva 0.00	Operativa 44.7934 Improdutiva 24.3853	44.7934	
Insumo	E9521	SICRO3	Grupo gerador - 2,5/3 kVA	1.0000000	Operativa 1.00 Improdutiva 0.00	Operativa 3.5746 Improdutiva 0.2057	3.5746	

AVENIDA COLARES MOREIRA, Nº 01, COLUNA 15, SALA 215, EDIFÍCIO OFFICE TOWER - JARDIM RENASCENÇA - SÃO LUIS / MA  
 98 98112-1418 / icbsservices.ma@gmail.com

*Gláucio Yago X. S. Cavalcanti*  
 Eng. Civil  
 CREA: 1116489194



Fls. \_\_\_\_\_  
 Proc. Nº \_\_\_\_\_  
 Ass. \_\_\_\_\_

I L C BRANCO ALMEIDA  
 CNPJ: 19.580.772/0001-99

**000518**  
**Proc. Nº 15/2022**  
**AS**

Insumo	E9071	SICRO3	Transportador manual calhau de mão com capacidade de 80 l	0,000000	0,41	0,59	0,5486	0,3730	2,1242
Insumo	E9064	SICRO3	Transportador manual perica com capacidade de 180 l	3,000000	0,41	0,59	1,2685	0,8542	3,0574

<b>Custo Horário de Equipamentos =&gt;</b>									<b>55,0102</b>
<b>B</b>	<b>Código</b>	<b>Banco</b>	<b>Mão de Obra</b>	<b>Quantidade</b>	<b>Unidade</b>	<b>Preço Unitário</b>	<b>Salário Hora</b>	<b>Custo Horário</b>	
Insumo	P9821	SICRO3	Pedreiro	1,000000			21,0561	21,0561	
Insumo	P9824	SICRO3	Servente	9,000000			15,7742	141,9678	
<b>Custo Horário da Mão de Obra =&gt;</b>									<b>163,0239</b>
<b>Adc.M.O. - Ferramentas ( 0,0%) =&gt;</b>									<b>0,0000</b>
<b>Custo Horário de Execução =&gt;</b>									<b>218,0341</b>
<b>Fator de Influência da Chuva - FIC =&gt;</b>									<b>0,0000</b>
<b>Custo do FIC =&gt;</b>									<b>0,0000</b>
<b>Produção de Equipe =&gt;</b>									<b>3,3290</b>
<b>Custo Unitário de Execução =&gt;</b>									<b>55,4937</b>

<b>C</b>	<b>Banco</b>	<b>Código</b>	<b>Material</b>	<b>Quantidade</b>	<b>Unidade</b>	<b>Preço Unitário</b>	<b>Custo Horário</b>
Insumo	SICRO3	M0030	Aditivo plastificante e retardador de pega para concreto e argamassa	0,8464800	kg	5,4867	4,6468
Insumo	SICRO3	M0082	Areia média lavada	0,6333400	m³	62,0472	39,2970
Insumo	SICRO3	M0191	Brita 1	0,3675400	m³	72,6006	26,6836
Insumo	SICRO3	M0192	Brita 2	0,3675400	m³	71,8369	26,4029
Insumo	SICRO3	M0424	Cimento Portland CP II - 32 - saco	282,1520700	kg	0,5970	168,4448
<b>Custo Total do Material =&gt;</b>							<b>265,4751</b>

<b>E</b>	<b>Banco</b>	<b>Insumo</b>	<b>Tempos Fixos</b>	<b>Código</b>	<b>Quantidade</b>	<b>Unidade</b>	<b>Preço Unitário</b>	<b>Custo Horário</b>
Tempo Fixo	SICRO3	M0030	Carga, manobra e descarga de materiais diversos em caminhão carroceria de 15 t - carga e descarga manuais	5914655	0,0008500	t	26,4100	0,0224
Tempo Fixo	SICRO3	M0082	Carga, manobra e descarga de agregados ou solos em caminhão basculante de 10 m³ - carga com carregadeira de 3,40 m³(exclusa) e descarga livre	5914647	0,9500100	t	1,3000	1,2350
Tempo Fixo	SICRO3	M0191	Carga, manobra e descarga de agregados ou solos em caminhão basculante de 10 m³ - carga com carregadeira de 3,40 m³(exclusa) e descarga livre	5914647	0,5513100	t	1,3000	0,7167
Tempo Fixo	SICRO3	M0192	Carga, manobra e descarga de agregados ou solos em caminhão basculante de 10 m³ - carga com carregadeira de 3,40 m³(exclusa) e descarga livre	5914647	0,5513100	t	1,3000	0,7167
Tempo Fixo	SICRO3	M0424	Carga, manobra e descarga de materiais diversos em caminhão carroceria de 15 t - carga e descarga manuais	5914655	0,2821500	t	26,4100	7,4516
<b>Custo Total dos Tempos Fixos =&gt;</b>							<b>10,1424</b>	

<b>F</b>	<b>Banco</b>	<b>Insumo</b>	<b>Momento de Transporte</b>	<b>Quantidade</b>	<b>Unidade</b>	<b>Distância Média de Transporte (DMT)</b>			<b>Custo Horário</b>	
Momento de Transporte	SICRO3	M0030	Aditivo plastificante a retardador de pega para concreto e argamassa - Caminhão carroceria com capacidade de 15 t - 188 kW	0,0008500	tkm	LN	RP	P	0,0000	
Momento de Transporte	SICRO3	M0082	Areia média lavada - Caminhão basculante com capacidade de 10 m³ - 188 kW	0,9500100	tkm	5914449 0,000 R\$ 0,90	5914464 0,000 R\$ 0,72	5914479 0,000 R\$ 0,58	0,0000	
Momento de Transporte	SICRO3	M0191	Brita 1 - Caminhão basculante com capacidade de 10 m³ - 188 kW	0,5513100	tkm	5914359 0,000 R\$ 0,01	5914374 0,000 R\$ 0,73	5914389 0,000 R\$ 0,59	0,0000	
Momento de Transporte	SICRO3	M0192	Brita 2 - Caminhão basculante com capacidade de 10 m³ - 188 kW	0,5513100	tkm	5914359 0,000 R\$ 0,01	5914374 0,000 R\$ 0,73	5914389 0,000 R\$ 0,59	0,0000	
Momento de Transporte	SICRO3	M0424	Cimento Portland CP II - 32 - saco - Caminhão carroceria com capacidade de 15 t - 188 kW	0,2821500	tkm	5914449 0,000 R\$ 0,90	5914464 0,000 R\$ 0,72	5914479 0,000 R\$ 0,58	0,0000	
<b>Custo Total dos Tempos Fixos =&gt;</b>							<b>10,1424</b>			
					MO sem LS =>	24,71	LS =>	19,04	MO com LS =>	43,75
					Valor do BDI =>	86,55	Valor com BDI =>		417,86	

<b>Código</b>	<b>Banco</b>	<b>Descrição</b>	<b>Tipo</b>	<b>Und</b>	<b>Quant.</b>	<b>Valor Unit</b>	<b>Total</b>			
Composição	101891	SINAPI	DISJUNTOR MONOPOLAR TIPO NEMA, CORRENTE NOMINAL DE 35 ATE 50A - FORNECIMENTO E INSTALAÇÃO. AF_10/2020	INEL - INSTALAÇÃO ELETRICAELETRIFICAÇÃO E ILUMINAÇÃO EXTERNA	UN	1,0000000	22,36			
Composição Auxiliar	88247	SINAPI	AUXILIAR DE ELETRICISTA COM ENCARGOS COMPLEMENTARES	SEDI - SERVIÇOS DIVERSOS	H	0,1352000	13,35			
Composição Auxiliar	88254	SINAPI	ELETRICISTA COM ENCARGOS COMPLEMENTARES	SEDI - SERVIÇOS DIVERSOS	H	0,1352000	17,64			
Insumo	00002386	SINAPI	DISJUNTOR TIPO NEMA, MONOPOLAR 35 ATE 50 A, TENSÃO MÁXIMA DE 240 V	Material	UN	1,0000000	16,60			
Insumo	00001574	SINAPI	TERMINAL A COMPRESSAO EM COBRE ESTANHADO PARA CABO 10 MM2, 1 FURO E 1 COMPRESSAO, PARA PARAFUSO DE FIXACAO M6	Material	UN	1,0000000	1,58			
					MO sem LS =>	1,86	LS =>	1,44	MO com LS =>	3,30
					Valor do BDI =>	5,84	Valor com BDI =>		28,20	

<b>Código</b>	<b>Banco</b>	<b>Descrição</b>	<b>Tipo</b>	<b>Und</b>	<b>Quant.</b>	<b>Valor Unit</b>	<b>Total</b>
Composição	88254	SINAPI	ELETRICISTA COM ENCARGOS COMPLEMENTARES	SEDI - SERVIÇOS DIVERSOS	H	1,0000000	17,64
Composição Auxiliar	95332	SINAPI	CURSO DE CAPACITAÇÃO PARA ELETRICISTA (ENCARGOS COMPLEMENTARES) - HORISTA	SEDI - SERVIÇOS DIVERSOS	H	1,0000000	0,42
Insumo	00037370	SINAPI	ALIMENTACAO - HORISTA (COLETADO CAIXA)	Outros	H	1,0000000	0,01
Insumo	00002436	SINAPI	ELETRICISTA	Mão de Obra	H	1,0000000	13,97

AVENIDA COLARES MOREIRA, Nº 01, COLUNA 15, SALA 215, EDIFÍCIO OFFICE TOWER - JARDIM RENASCENÇA - SÃO LUIS / MA  
 98 98112-1418 / icbsservices.ma@gmail.com

*Glauzson Yago X. S. Cavalcante*  
 Eng. Civil  
 CREA: 1115483194

Fis. \_\_\_\_\_

Proc. Nº \_\_\_\_\_

Ass. \_\_\_\_\_

IL C BRANCO ALMEIDA  
CNPJ: 19.807.0001-32

000519

Proc. Nº 5/2022

Ass. 

Insumo	Código	Banco	Descrição	Equipamento	Und	Quant.	Valor Unit	Total
Insumo	00043484	SINAPI	EPI - FAMILIA ELETRICISTA - HORISTA (ENCARGOS COMPLEMENTARES - COLETADO CAIXA)		H	1.0000000	1,07	1,07
Insumo	00037372	SINAPI	EXAMES - HORISTA (COLETADO CAIXA)		H	1.0000000	0,81	0,81
Insumo	00043460	SINAPI	FERRAMENTAS - FAMILIA ELETRICISTA - HORISTA (ENCARGOS COMPLEMENTARES - COLETADO CAIXA)		H	1.0000000	0,78	0,78
Insumo	00037373	SINAPI	SEGURO - HORISTA (COLETADO CAIXA)		H	1.0000000	0,01	0,01
Insumo	00037371	SINAPI	TRANSPORTE - HORISTA (COLETADO CAIXA)		H	1.0000000	0,57	0,57

MO sem LS => 8,13      LS => 8,26      MO com LS => 14,39  
Valor do BDI => 4,61      Valor com BDI => 22,25

Código	Banco	Descrição	Tipo	Und	Quant.	Valor Unit	Total	
Composição	91862	SINAPI	ELETRODUTO RIGIDO ROSCAVEL, PVC, DN 20 MM (1/2"), PARA CIRCUITOS TERMINAIS, INSTALADO EM FORRO - FORNECIMENTO E INSTALAÇÃO. AF_12/2015	INEL - INSTALAÇÃO ELÉTRICA/ELÉTRIFICAÇÃO E ILUMINAÇÃO EXTERNA	M	1.0000000	8,28	8,28
Composição Auxiliar	91170	SINAPI	FIXAÇÃO DE TUBOS HORIZONTAIS DE PVC, CPVC OU COBRE DIÂMETROS MENORES OU IGUAIS A 40 MM OU ELETROCALHAS ATÉ 150MM DE LARGURA COM ABRAÇADEIRA METÁLICA RÍGIDA TIPO D 1/2, FIXADA EM PERFILADO EM LAJE. AF_05/2015	INH1 - INSTALAÇÕES HIDROSANITÁRIAS	M	1.0000000	3,08	3,08
Composição Auxiliar	88247	SINAPI	AUXILIAR DE ELETRICISTA COM ENCARGOS COMPLEMENTARES	SEDI - SERVIÇOS DIVERSOS	H	0,0650000	13,35	0,86
Composição Auxiliar	88264	SINAPI	ELETRICISTA COM ENCARGOS COMPLEMENTARES	SEDI - SERVIÇOS DIVERSOS	H	0,0650000	17,64	1,14
Insumo	00002673	SINAPI	ELETRODUTO DE PVC RIGIDO ROSCAVEL DE 1/2", SEM LUVA	Material	M	1.0170000	3,15	3,20

MO sem LS => 1,50      LS => 1,15      MO com LS => 2,65  
Valor do BDI => 2,16      Valor com BDI => 10,44

Código	Banco	Descrição	Tipo	Und	Quant.	Valor Unit	Total	
Composição	91870	SINAPI	ELETRODUTO RIGIDO ROSCAVEL, PVC, DN 20 MM (1/2"), PARA CIRCUITOS TERMINAIS, INSTALADO EM PAREDE - FORNECIMENTO E INSTALAÇÃO. AF_12/2015	INEL - INSTALAÇÃO ELÉTRICA/ELÉTRIFICAÇÃO E ILUMINAÇÃO EXTERNA	M	1.0000000	7,90	7,90
Composição Auxiliar	88247	SINAPI	AUXILIAR DE ELETRICISTA COM ENCARGOS COMPLEMENTARES	SEDI - SERVIÇOS DIVERSOS	H	0,1520000	13,35	2,02
Composição Auxiliar	88264	SINAPI	ELETRICISTA COM ENCARGOS COMPLEMENTARES	SEDI - SERVIÇOS DIVERSOS	H	0,1520000	17,64	2,68
Insumo	00002673	SINAPI	ELETRODUTO DE PVC RIGIDO ROSCAVEL DE 1/2", SEM LUVA	Material	M	1.0170000	3,15	3,20

MO sem LS => 2,10      LS => 1,61      MO com LS => 3,71  
Valor do BDI => 2,08      Valor com BDI => 9,96

Código	Banco	Descrição	Tipo	Und	Quant.	Valor Unit	Total	
Composição	87531	SINAPI	EMBOÇO, PARA RECEBIMENTO DE CERÂMICA, EM ARGAMASSA TRAÇO 1:2:8, PREPARO MECÂNICO COM BETONEIRA 400L, APLICADO MANUALMENTE EM FACES INTERNAS DE PAREDES, PARA AMBIENTE COM ÁREA ENTRE 5M2 E 10M2, ESPESSURA DE 20MM, COM EXECUÇÃO DE TALISCAS. AF_06/2014	REVE - REVESTIMENTO E TRATAMENTO DE SUPERFÍCIES	m²	1.0000000	24,49	24,49
Composição Auxiliar	87292	SINAPI	ARGAMASSA TRAÇO 1:2:8 (EM VOLUME DE CIMENTO, CAL E AREIA MÉDIA ÚMIDA) PARA EMBOÇO/MASSA ÚNICA/ASSENTAMENTO DE ALVENARIA DE VEDAÇÃO, PREPARO MECÂNICO COM BETONEIRA 400 L. AF_08/2019	SEDI - SERVIÇOS DIVERSOS	m³	0,0376000	396,18	14,88
Composição Auxiliar	88309	SINAPI	PEDREIRO COM ENCARGOS COMPLEMENTARES	SEDI - SERVIÇOS DIVERSOS	H	0,4300000	17,44	7,49
Composição Auxiliar	88316	SINAPI	SERVENTE COM ENCARGOS COMPLEMENTARES	SEDI - SERVIÇOS DIVERSOS	H	0,1580000	13,41	2,11

MO sem LS => 5,61      LS => 4,33      MO com LS => 9,94  
Valor do BDI => 8,40      Valor com BDI => 30,89

Código	Banco	Descrição	Tipo	Und	Quant.	Valor Unit	Total	
Composição	87527	SINAPI	EMBOÇO, PARA RECEBIMENTO DE CERÂMICA, EM ARGAMASSA TRAÇO 1:2:8, PREPARO MECÂNICO COM BETONEIRA 400L, APLICADO MANUALMENTE EM FACES INTERNAS DE PAREDES, PARA AMBIENTE COM ÁREA MENOR QUE 5M2, ESPESSURA DE 20MM, COM EXECUÇÃO DE TALISCAS. AF_06/2014	REVE - REVESTIMENTO E TRATAMENTO DE SUPERFÍCIES	m²	1.0000000	27,82	27,82
Composição Auxiliar	87292	SINAPI	ARGAMASSA TRAÇO 1:2:8 (EM VOLUME DE CIMENTO, CAL E AREIA MÉDIA ÚMIDA) PARA EMBOÇO/MASSA ÚNICA/ASSENTAMENTO DE ALVENARIA DE VEDAÇÃO, PREPARO MECÂNICO COM BETONEIRA 400 L. AF_08/2019	SEDI - SERVIÇOS DIVERSOS	m³	0,0376000	396,18	14,89
Composição Auxiliar	88309	SINAPI	PEDREIRO COM ENCARGOS COMPLEMENTARES	SEDI - SERVIÇOS DIVERSOS	H	0,5800000	17,44	10,11
Composição Auxiliar	88316	SINAPI	SERVENTE COM ENCARGOS COMPLEMENTARES	SEDI - SERVIÇOS DIVERSOS	H	0,2110000	13,41	2,82

MO sem LS => 7,13      LS => 5,49      MO com LS => 12,62  
Valor do BDI => 7,27      Valor com BDI => 35,09

Código	Banco	Descrição	Tipo	Und	Quant.	Valor Unit	Total	
Composição	88267	SINAPI	ENCANADOR OU BOMBEIRO HIDRÁULICO COM ENCARGOS COMPLEMENTARES	SEDI - SERVIÇOS DIVERSOS	H	1.0000000	16,63	16,63
Composição Auxiliar	95335	SINAPI	CURSO DE CAPACITAÇÃO PARA ENCANADOR OU BOMBEIRO HIDRÁULICO (ENCARGOS COMPLEMENTARES) - HORISTA	SEDI - SERVIÇOS DIVERSOS	H	1.0000000	0,20	0,20
Insumo	00037370	SINAPI	ALIMENTAÇÃO - HORISTA (COLETADO CAIXA)	Outros	H	1.0000000	0,01	0,01
Insumo	00002696	SINAPI	ENCANADOR OU BOMBEIRO HIDRÁULICO	Mão de Obra	H	1.0000000	13,97	13,97
Insumo	00043485	SINAPI	EPI - FAMILIA ENCANADOR - HORISTA (ENCARGOS COMPLEMENTARES - COLETADO CAIXA)	Equipamento	H	1.0000000	0,94	0,94
Insumo	00043461	SINAPI	FERRAMENTAS - FAMILIA ENCANADOR - HORISTA (ENCARGOS COMPLEMENTARES - COLETADO CAIXA)	Equipamento	H	1.0000000	0,32	0,32
Insumo	00037372	SINAPI	EXAMES - HORISTA (COLETADO CAIXA)	Outros	H	1.0000000	0,81	0,81
Insumo	00037373	SINAPI	SEGURO - HORISTA (COLETADO CAIXA)	Taxas	H	1.0000000	0,01	0,01
Insumo	00037371	SINAPI	TRANSPORTE - HORISTA (COLETADO CAIXA)	Serviços	H	1.0000000	0,57	0,57

MO sem LS => 8,00      LS => 6,17      MO com LS => 14,17  
Valor do BDI => 4,39      Valor com BDI => 21,22

Código	Banco	Descrição	Tipo	Und	Quant.	Valor Unit	Total	
Composição	89984	SINAPI	ENGATE FLEXIVEL EM PLÁSTICO BRANCO, 1/2 X 30CM - FORNECIMENTO E INSTALAÇÃO. AF_01/2020	INH1 - INSTALAÇÕES HIDROSANITÁRIAS	UN	1.0000000	7,33	7,33
Composição Auxiliar	88267	SINAPI	ENCANADOR OU BOMBEIRO HIDRÁULICO COM ENCARGOS COMPLEMENTARES	SEDI - SERVIÇOS DIVERSOS	H	0,1525000	16,63	2,56
Composição Auxiliar	88316	SINAPI	SERVENTE COM ENCARGOS COMPLEMENTARES	SEDI - SERVIÇOS DIVERSOS	H	0,0481000	13,41	0,64
Insumo	00008141	SINAPI	ENGATERABUCHO FLEXIVEL PLASTICO (PVC OU ABS) BRANCO 1/2" X 30 CM	Material	UN	1.0000000	4,05	4,05



Fls. \_\_\_\_\_  
 Proc. Nº \_\_\_\_\_  
 Ass. \_\_\_\_\_

I L C BRANCO ALMEIDA  
 CNPJ: 19.580.162/0001-32

000520  
 Fls. \_\_\_\_\_  
 Proc. Nº 15 / 2022  
 Ass. \_\_\_\_\_

Insumo	Código	Banco	Descrição	Material	Und	Quant.	Valor Unit	Total
	00003146	SINAPI	FITA VEDA ROSCA EM ROLOS DE 18 MM X 10 M (L X C)		N	0.0210000	4.25	0.08
							1.15	MO com LS => 2.65
							Valor do BDI => 1.91	Valor com BDI => 9.24
Composição	90779	SINAPI	ENGENHEIRO CIVIL DE OBRA SENIOR COM ENCARGOS COMPLEMENTARES	SEDI - SERVIÇOS DIVERSOS	H	1.0000000	124.51	124.51
Composição Auxiliar	95404	SINAPI	CURSO DE CAPACITAÇÃO PARA ENGENHEIRO CIVIL DE OBRA SENIOR (ENCARGOS COMPLEMENTARES) - HORISTA	SEDI - SERVIÇOS DIVERSOS	H	1.0000000	1.45	1.45
Insumo	00043486	SINAPI	EPI - FAMILIA ENGENHEIRO CIVIL - HORISTA (ENCARGOS COMPLEMENTARES - COLETADO CAIXA)	Equipamento	H	1.0000000	0.66	0.66
Insumo	00002706	SINAPI	ENGENHEIRO CIVIL DE OBRA SENIOR	Mão de Obra	H	1.0000000	121.57	121.57
Insumo	00043482	SINAPI	FERRAMENTAS - FAMILIA ENGENHEIRO CIVIL - HORISTA (ENCARGOS COMPLEMENTARES - COLETADO CAIXA)	Equipamento	H	1.0000000	0.01	0.01
Insumo	00037372	SINAPI	EXAMES - HORISTA (COLETADO CAIXA)	Outros	H	1.0000000	0.81	0.81
Insumo	00037373	SINAPI	SEGURO - HORISTA (COLETADO CAIXA)	Taxas	H	1.0000000	0.01	0.01
							MO sem LS => 69.48	LS => 53.54
							Valor do BDI => 32.54	MO com LS => 123.02
								Valor com BDI => 157.05
Composição	95720	SINAPI	ESCAVADEIRA HIDRAULICA SOBRE ESTEIRA, EQUIPADA COM CLAMSHELL, COM CAPACIDADE DA CAÇAMBA ENTRE 1,20 E 1,50 M3, PESO OPERACIONAL ENTRE 20,00 E 22,00 TON, POTENCIA LIQUIDA ENTRE 150 E 160 HP - CHP DIURNO AF_11/2016	CHOR - CUSTOS HORÁRIOS DE MÁQUINAS E EQUIPAMENTOS	CHP	1.0000000	207.55	207.55
Composição Auxiliar	95716	SINAPI	ESCAVADEIRA HIDRAULICA SOBRE ESTEIRA, EQUIPADA COM CLAMSHELL, COM CAPACIDADE DA CAÇAMBA ENTRE 1,20 E 1,50 M3, PESO OPERACIONAL ENTRE 20,00 E 22,00 TON, POTENCIA LIQUIDA ENTRE 150 E 160 HP - DEPRECIACAO AF_11/2016	CHOR - CUSTOS HORÁRIOS DE MÁQUINAS E EQUIPAMENTOS	H	1.0000000	44.24	44.24
Composição Auxiliar	95717	SINAPI	ESCAVADEIRA HIDRAULICA SOBRE ESTEIRA, EQUIPADA COM CLAMSHELL, COM CAPACIDADE DA CAÇAMBA ENTRE 1,20 E 1,50 M3, PESO OPERACIONAL ENTRE 20,00 E 22,00 TON, POTENCIA LIQUIDA ENTRE 150 E 160 HP - JUROS AF_11/2016	CHOR - CUSTOS HORÁRIOS DE MÁQUINAS E EQUIPAMENTOS	H	1.0000000	6.00	6.00
Composição Auxiliar	95718	SINAPI	ESCAVADEIRA HIDRAULICA SOBRE ESTEIRA, EQUIPADA COM CLAMSHELL, COM CAPACIDADE DA CAÇAMBA ENTRE 1,20 E 1,50 M3, PESO OPERACIONAL ENTRE 20,00 E 22,00 TON, POTENCIA LIQUIDA ENTRE 150 E 160 HP - MANUTENCAO AF_11/2016	CHOR - CUSTOS HORÁRIOS DE MÁQUINAS E EQUIPAMENTOS	H	1.0000000	55.31	55.31
Composição Auxiliar	95719	SINAPI	ESCAVADEIRA HIDRAULICA SOBRE ESTEIRA, EQUIPADA COM CLAMSHELL, COM CAPACIDADE DA CAÇAMBA ENTRE 1,20 E 1,50 M3, PESO OPERACIONAL ENTRE 20,00 E 22,00 TON, POTENCIA LIQUIDA ENTRE 150 E 160 HP - MATERIAIS NA OPERACAO AF_11/2016	CHOR - CUSTOS HORÁRIOS DE MÁQUINAS E EQUIPAMENTOS	H	1.0000000	81.46	81.46
Composição Auxiliar	88294	SINAPI	OPERADOR DE ESCAVADEIRA COM ENCARGOS COMPLEMENTARES	SEDI - SERVIÇOS DIVERSOS	H	1.0000000	20.54	20.54
							MO sem LS => 10.37	LS => 8.00
							Valor do BDI => 54.25	MO com LS => 18.37
								Valor com BDI => 261.80
Composição	95716	SINAPI	ESCAVADEIRA HIDRAULICA SOBRE ESTEIRA, EQUIPADA COM CLAMSHELL, COM CAPACIDADE DA CAÇAMBA ENTRE 1,20 E 1,50 M3, PESO OPERACIONAL ENTRE 20,00 E 22,00 TON, POTENCIA LIQUIDA ENTRE 150 E 160 HP - DEPRECIACAO AF_11/2016	CHOR - CUSTOS HORÁRIOS DE MÁQUINAS E EQUIPAMENTOS	H	1.0000000	44.24	44.24
Insumo	00040636	SINAPI	ESCAVADEIRA HIDRAULICA SOBRE ESTEIRAS, CAPACIDADE DA CAÇAMBA ENTRE 1,20 E 1,50 M3, PESO OPERACIONAL ENTRE 20,00 E 22,00 TON, POTENCIA LIQUIDA ENTRE 150 E 155 HP, EQUIPADA COM CLAMSHELL	Equipamento	UN	0.0000560	790,146.00	44.24
							MO sem LS => 0.00	LS => 0.00
							Valor do BDI => 11.56	MO com LS => 0.00
								Valor com BDI => 55.80
Composição	95717	SINAPI	ESCAVADEIRA HIDRAULICA SOBRE ESTEIRA, EQUIPADA COM CLAMSHELL, COM CAPACIDADE DA CAÇAMBA ENTRE 1,20 E 1,50 M3, PESO OPERACIONAL ENTRE 20,00 E 22,00 TON, POTENCIA LIQUIDA ENTRE 150 E 160 HP - JUROS AF_11/2016	CHOR - CUSTOS HORÁRIOS DE MÁQUINAS E EQUIPAMENTOS	H	1.0000000	6.00	6.00
Insumo	00040636	SINAPI	ESCAVADEIRA HIDRAULICA SOBRE ESTEIRAS, CAPACIDADE DA CAÇAMBA ENTRE 1,20 E 1,50 M3, PESO OPERACIONAL ENTRE 20,00 E 22,00 TON, POTENCIA LIQUIDA ENTRE 150 E 155 HP, EQUIPADA COM CLAMSHELL	Equipamento	UN	0.0000076	790,146.00	6.00
							MO sem LS => 0.00	LS => 0.00
							Valor do BDI => 1.56	MO com LS => 0.00
								Valor com BDI => 7.56
Composição	95718	SINAPI	ESCAVADEIRA HIDRAULICA SOBRE ESTEIRA, EQUIPADA COM CLAMSHELL, COM CAPACIDADE DA CAÇAMBA ENTRE 1,20 E 1,50 M3, PESO OPERACIONAL ENTRE 20,00 E 22,00 TON, POTENCIA LIQUIDA ENTRE 150 E 160 HP - MANUTENCAO AF_11/2016	CHOR - CUSTOS HORÁRIOS DE MÁQUINAS E EQUIPAMENTOS	H	1.0000000	55.31	55.31
Insumo	00040636	SINAPI	ESCAVADEIRA HIDRAULICA SOBRE ESTEIRAS, CAPACIDADE DA CAÇAMBA ENTRE 1,20 E 1,50 M3, PESO OPERACIONAL ENTRE 20,00 E 22,00 TON, POTENCIA LIQUIDA ENTRE 150 E 155 HP, EQUIPADA COM CLAMSHELL	Equipamento	UN	0.0000700	790,146.00	55.31
							MO sem LS => 0.00	LS => 0.00
							Valor do BDI => 14.45	MO com LS => 0.00
								Valor com BDI => 69.76
Composição	95719	SINAPI	ESCAVADEIRA HIDRAULICA SOBRE ESTEIRA, EQUIPADA COM CLAMSHELL, COM CAPACIDADE DA CAÇAMBA ENTRE 1,20 E 1,50 M3, PESO OPERACIONAL ENTRE 20,00 E 22,00 TON, POTENCIA LIQUIDA ENTRE 150 E 160 HP - MATERIAIS NA OPERACAO AF_11/2016	CHOR - CUSTOS HORÁRIOS DE MÁQUINAS E EQUIPAMENTOS	H	1.0000000	81.46	81.46
Insumo	00004221	SINAPI	OLEO DIESEL COMBUSTIVEL COMUM	Material	L	15.0300000	5.42	81.46
							MO sem LS => 0.00	LS => 0.00
							Valor do BDI => 21.28	MO com LS => 0.00
								Valor com BDI => 102.76
Composição	93358	SINAPI	ESCAVAÇÃO MANUAL DE VALA COM PROFUNDIDADE MENOR OU IGUAL A 1,30 M AF_02/2021	MOVT - MOVIMENTO DE TERRA	m³	1.0000000	53.04	53.04
Composição Auxiliar	88318	SINAPI	SERVENTE COM ENCARGOS COMPLEMENTARES	SEDI - SERVIÇOS DIVERSOS	H	3.9560000	13.41	53.04

AVENIDA COLARES MOREIRA, Nº 01, COLUNA 15, SALA 215, EDIFICIO OFFICE TOWER - JARDIM RENASCENÇA - SÃO LUIS / MA  
 98 98112-1418 / icbsservices.ma@gmail.com

*Olneyson Lago X. S. Cavalcan*  
 Eng. Civil  
 CREA: 1115489194

Fis. 000521  
 Proc. Nº FIS  
 Ass. Proc. Nº 13/2022  
 I L C BRANCO ALMEIDA  
 CNPJ 06.907.008-32

Código	Banco	Descrição	Tipo	Und	Quant.	Valor Unit	Total
Composição 91170	SINAPI	FIXAÇÃO DE TUBOS HORIZONTAIS DE PVC, GPVC OU COBRE DIÂMETROS MENORES OU IGUAIS A 40 MM OU ELETRODUTOS ATÉ 150MM DE LARGURA, COM ABRAÇADEIRA METÁLICA RÍGIDA TIPO D 1/2", FIXADA EM PERFILADO EM LAJE. AF_05/2015	INHI - INSTALAÇÕES HIDROSANITÁRIAS	M	1.0000000	3,08	3,08
Composição Auxiliar 88248	SINAPI	AUXILIAR DE ENCANADOR OU BOMBEIRO HIDRÁULICO COM ENCARGOS COMPLEMENTARES	SEDI - SERVIÇOS DIVERSOS	H	0,0100000	12,69	0,12
Composição Auxiliar 88267	SINAPI	ENCANADOR OU BOMBEIRO HIDRÁULICO COM ENCARGOS COMPLEMENTARES	SEDI - SERVIÇOS DIVERSOS	H	0,0690000	18,83	1,18
Insumo 00000392	SINAPI	ABRACADEIRA EM AÇO PARA AMARRAÇÃO DE ELETRODUTOS, TIPO D, COM 1/2" E PARAFUSO DE FIXAÇÃO	Material	UN	0,8500000	2,77	1,80

Código	Banco	Descrição	Tipo	Und	Quant.	Valor Unit	Total
Composição 91173	SINAPI	FIXAÇÃO DE TUBOS VERTICAIS DE PPR DIÂMETROS MENORES OU IGUAIS A 40 MM COM ABRAÇADEIRA METÁLICA RÍGIDA TIPO D 1/2", FIXADA EM PERFILADO EM ALVENARIA. AF_05/2015	INHI - INSTALAÇÕES HIDROSANITÁRIAS	M	1.0000000	1,56	1,56
Composição Auxiliar 88248	SINAPI	AUXILIAR DE ENCANADOR OU BOMBEIRO HIDRÁULICO COM ENCARGOS COMPLEMENTARES	SEDI - SERVIÇOS DIVERSOS	H	0,0050000	12,69	0,06
Composição Auxiliar 88267	SINAPI	ENCANADOR OU BOMBEIRO HIDRÁULICO COM ENCARGOS COMPLEMENTARES	SEDI - SERVIÇOS DIVERSOS	H	0,0350000	18,83	0,58
Insumo 00000392	SINAPI	ABRACADEIRA EM AÇO PARA AMARRAÇÃO DE ELETRODUTOS, TIPO D, COM 1/2" E PARAFUSO DE FIXAÇÃO	Material	UN	0,3330000	2,77	0,92

Código	Banco	Descrição	Tipo	Und	Quant.	Valor Unit	Total
Composição 3103302	SICRO3	Fórmãs de tábuas de pinho para dispositivos de drenagem - utilização de 3 vezes - confecção, instalação e retirada		m²	1.0000000	57,30	57,30

Insumo	Código	Banco	Equipamentos	Quantidade	Utilização		Custo Operacional		Custo Horário
					Operativa	Improdutiva	Operativa	Improdutiva	
Insumo E9066	SICRO3		Grupo gerador - 13/14 kVA	0,0037200	1,00	0,00	14,1091	3,2532	1,3223
Insumo E9535	SICRO3		Serra circular com bancada - D = 30 cm - 4 kW	0,0037200	1,00	0,00	21,7347	21,4722	2,0370

Insumo	Código	Banco	Mão de Obra	Quantidade	Custo Horário de Equipamentos =>		Custo Horário	
					Operativa	Improdutiva		
Insumo P9801	SICRO3		Ajudante	0,9000000			16,2360	14,6124
Insumo P9808	SICRO3		Carpinteiro	0,9000000			21,8004	19,6204

Custo Horário da Mão de Obra => 34,2328  
 Adc.M.O. - Ferramentas ( 0,0%) => 0,0000  
 Custo Horário de Execução => 37,9920  
 Fator de Influência da Chuva - FIC => 0,0000  
 Custo do FIC => 0,0000  
 Produção de Equipe => 1,0000  
 Custo Unitário de Execução => 37,9920

Insumo	Banco	Código	Material	Quantidade	Unidade	Custo Total do Material =>		Custo Horário
						Operativa	Improdutiva	
Insumo M0560	SICRO3		Desmoldante para fórmãs de madeira	0,0185200	l	12,5215		0,2319
Insumo M1205	SICRO3		Preço de ferro	0,0271800	kg	13,3688		0,3634
Insumo M0290	SICRO3		Tábua - E = 2,5 cm e L = 10 cm	1,2147400	m	4,1217		5,0068
Insumo M1428	SICRO3		Tábua de pinho de terceira - E = 2,5 cm	0,4042500	m²	34,0391		13,7603

Tempo Fixo	Banco	Insumo	Tempos Fixos	Código	Quantidade	Unidade	Custo Total dos Tempos Fixos =>		Custo Horário
							Operativa	Improdutiva	
Tempo Fixo	SICRO3	M0560	Carga, manobra e descarga de materiais diversos em caminhão carroceria de 15 t - carga e descarga manuais	5914655	0,0000200	l	26,4100		0,0005
Tempo Fixo	SICRO3	M1205	Carga, manobra e descarga de materiais diversos em caminhão carroceria de 15 t - carga e descarga manuais	5914655	0,0000300	l	26,4100		0,0008
Tempo Fixo	SICRO3	M0290	Carga, manobra e descarga de materiais diversos em caminhão carroceria de 15 t - carga e descarga manuais	5914655	0,0030400	l	26,4100		0,0803
Tempo Fixo	SICRO3	M1428	Carga, manobra e descarga de materiais diversos em caminhão carroceria de 15 t - carga e descarga manuais	5914655	0,0101100	l	26,4100		0,2670

Momento de Transporte	Banco	Insumo	Momento de Transporte	Quantidade	Unidade	Distância Média de Transporte (DMT)			Custo Horário
						LN	RP	P	
Momento de Transporte	SICRO3	M0560	Desmoldante para fórmãs de madeira - Caminhão carroceria com capacidade de 15 t - 188 kW	0,0000200	lkm	5914449 0,000 R\$ 0,90	5914464 0,000 R\$ 0,72	5914479 0,000 R\$ 0,58	0,0000
Momento de Transporte	SICRO3	M1205	Preço de ferro - Caminhão carroceria com capacidade de 15 t - 188 kW	0,0000300	lkm	5914449 0,000 R\$ 0,90	5914464 0,000 R\$ 0,72	5914479 0,000 R\$ 0,58	0,0000
Momento de Transporte	SICRO3	M0290	Tábua - E = 2,5 cm e L = 10 cm - Caminhão carroceria com capacidade de 15 t - 188 kW	0,0030400	lkm	5914449 0,000 R\$ 0,90	5914464 0,000 R\$ 0,72	5914479 0,000 R\$ 0,58	0,0000
Momento de Transporte	SICRO3	M1428	Tábua de pinho de terceira - E = 2,5 cm - Caminhão carroceria com capacidade de 15 t - 188 kW	0,0101100	lkm	5914449 0,000 R\$ 0,90	5914464 0,000 R\$ 0,72	5914479 0,000 R\$ 0,58	0,0000

AVENIDA COLARES MOREIRA, Nº 01, COLUNA 15, SALA 215, EDIFÍCIO OFFICE TOWER - JARDIM RENASCENÇA - SÃO LUIS / MA  
 98 98112-1418 / icbsserviços.ma@gmail.com

*Glayson Yago X. S. Cavalcante*  
 Eng. Civil  
 CREA: 1115489194

*[Handwritten signature and scribbles]*

Fis. \_\_\_\_\_  
 Proc. Nº \_\_\_\_\_  
 Ass. \_\_\_\_\_

I. L. C. BRANCO ALMEIDA  
 CNPJ: 19.589.712/0001-32

000522  
 Fis \_\_\_\_\_  
 Proc. Nº 15 / 2022  
 Ass. \_\_\_\_\_

Custo Total dos Tempos Fixos => 0,3486  
 S => 14,85 MO com LS => 34,34  
 Valor do BDI => 72,27

Código	Banco	Descrição	Tipo	Und	Quant.	Valor Unit	Total		
Composição	93282	SINAPI	GUINCHO ELÉTRICO DE COLUNA, CAPACIDADE 400 KG, COM MOTO FREIO, MOTOR TRIFÁSICO DE 1,25 CV - CHI DIURNO, AF_03/2016	CHOR - CUSTOS HORÁRIOS DE MÁQUINAS E EQUIPAMENTOS	CHI	1,0000000	14,62	14,62	
Composição Auxiliar	93277	SINAPI	GUINCHO ELÉTRICO DE COLUNA, CAPACIDADE 400 KG, COM MOTO FREIO, MOTOR TRIFÁSICO DE 1,25 CV - DEPRECIÇÃO, AF_03/2016	CHOR - CUSTOS HORÁRIOS DE MÁQUINAS E EQUIPAMENTOS	H	1,0000000	0,31	0,31	
Composição Auxiliar	93278	SINAPI	GUINCHO ELÉTRICO DE COLUNA, CAPACIDADE 400 KG, COM MOTO FREIO, MOTOR TRIFÁSICO DE 1,25 CV - JURÓS, AF_03/2016	CHOR - CUSTOS HORÁRIOS DE MÁQUINAS E EQUIPAMENTOS	H	1,0000000	0,03	0,03	
Composição Auxiliar	86295	SINAPI	OPERADOR DE GUINCHO COM ENCARGOS COMPLEMENTARES	SEDI - SERVIÇOS DIVERSOS	H	1,0000000	14,28	14,28	
				MO sem LS =>	6,84	LS =>	5,27	MO com LS =>	12,11
				Valor do BDI =>	3,82	Valor com BDI =>		18,44	
Composição	93281	SINAPI	GUINCHO ELÉTRICO DE COLUNA, CAPACIDADE 400 KG, COM MOTO FREIO, MOTOR TRIFÁSICO DE 1,25 CV - CHP DIURNO, AF_03/2016	CHOR - CUSTOS HORÁRIOS DE MÁQUINAS E EQUIPAMENTOS	CHP	1,0000000	15,40	15,40	
Composição Auxiliar	93277	SINAPI	GUINCHO ELÉTRICO DE COLUNA, CAPACIDADE 400 KG, COM MOTO FREIO, MOTOR TRIFÁSICO DE 1,25 CV - DEPRECIÇÃO, AF_03/2016	CHOR - CUSTOS HORÁRIOS DE MÁQUINAS E EQUIPAMENTOS	H	1,0000000	0,31	0,31	
Composição Auxiliar	93279	SINAPI	GUINCHO ELÉTRICO DE COLUNA, CAPACIDADE 400 KG, COM MOTO FREIO, MOTOR TRIFÁSICO DE 1,25 CV - MANUTENÇÃO, AF_03/2016	CHOR - CUSTOS HORÁRIOS DE MÁQUINAS E EQUIPAMENTOS	H	1,0000000	0,29	0,29	
Composição Auxiliar	93280	SINAPI	GUINCHO ELÉTRICO DE COLUNA, CAPACIDADE 400 KG, COM MOTO FREIO, MOTOR TRIFÁSICO DE 1,25 CV - MATERIAIS NA OPERAÇÃO, AF_03/2016	CHOR - CUSTOS HORÁRIOS DE MÁQUINAS E EQUIPAMENTOS	H	1,0000000	0,58	0,58	
Composição Auxiliar	93278	SINAPI	GUINCHO ELÉTRICO DE COLUNA, CAPACIDADE 400 KG, COM MOTO FREIO, MOTOR TRIFÁSICO DE 1,25 CV - JURÓS, AF_03/2016	CHOR - CUSTOS HORÁRIOS DE MÁQUINAS E EQUIPAMENTOS	H	1,0000000	0,03	0,03	
Composição Auxiliar	86295	SINAPI	OPERADOR DE GUINCHO COM ENCARGOS COMPLEMENTARES	SEDI - SERVIÇOS DIVERSOS	H	1,0000000	14,28	14,28	
				MO sem LS =>	6,84	LS =>	5,27	MO com LS =>	12,11
				Valor do BDI =>	4,04	Valor com BDI =>		19,53	
Composição	93277	SINAPI	GUINCHO ELÉTRICO DE COLUNA, CAPACIDADE 400 KG, COM MOTO FREIO, MOTOR TRIFÁSICO DE 1,25 CV - DEPRECIÇÃO, AF_03/2016	CHOR - CUSTOS HORÁRIOS DE MÁQUINAS E EQUIPAMENTOS	H	1,0000000	0,31	0,31	
Insumo	00036487	SINAPI	GUINCHO ELÉTRICO DE COLUNA, CAPACIDADE 400 KG, COM MOTO FREIO, MOTOR TRIFÁSICO DE 1,25 CV	Equipamento	UN	0,0000640	4,874,92	0,31	
				MO sem LS =>	0,00	LS =>	0,00	MO com LS =>	0,00
				Valor do BDI =>	0,08	Valor com BDI =>		0,39	
Composição	93278	SINAPI	GUINCHO ELÉTRICO DE COLUNA, CAPACIDADE 400 KG, COM MOTO FREIO, MOTOR TRIFÁSICO DE 1,25 CV - JURÓS, AF_03/2016	CHOR - CUSTOS HORÁRIOS DE MÁQUINAS E EQUIPAMENTOS	H	1,0000000	0,03	0,03	
Insumo	00036487	SINAPI	GUINCHO ELÉTRICO DE COLUNA, CAPACIDADE 400 KG, COM MOTO FREIO, MOTOR TRIFÁSICO DE 1,25 CV	Equipamento	UN	0,0000076	4,874,92	0,03	
				MO sem LS =>	0,00	LS =>	0,00	MO com LS =>	0,00
				Valor do BDI =>	0,00	Valor com BDI =>		0,03	
Composição	93279	SINAPI	GUINCHO ELÉTRICO DE COLUNA, CAPACIDADE 400 KG, COM MOTO FREIO, MOTOR TRIFÁSICO DE 1,25 CV - MANUTENÇÃO, AF_03/2016	CHOR - CUSTOS HORÁRIOS DE MÁQUINAS E EQUIPAMENTOS	H	1,0000000	0,29	0,29	
Insumo	00036487	SINAPI	GUINCHO ELÉTRICO DE COLUNA, CAPACIDADE 400 KG, COM MOTO FREIO, MOTOR TRIFÁSICO DE 1,25 CV	Equipamento	UN	0,0000600	4,874,92	0,29	
				MO sem LS =>	0,00	LS =>	0,00	MO com LS =>	0,00
				Valor do BDI =>	0,07	Valor com BDI =>		0,36	
Composição	93280	SINAPI	GUINCHO ELÉTRICO DE COLUNA, CAPACIDADE 400 KG, COM MOTO FREIO, MOTOR TRIFÁSICO DE 1,25 CV - MATERIAIS NA OPERAÇÃO, AF_03/2016	CHOR - CUSTOS HORÁRIOS DE MÁQUINAS E EQUIPAMENTOS	H	1,0000000	0,58	0,58	
Insumo	00002705	SINAPI	ENERGIA ELÉTRICA ATE 2000 KWH INDUSTRIAL, SEM DEMANDA	Material	KWH	0,7800000	0,75	0,58	
				MO sem LS =>	0,00	LS =>	0,00	MO com LS =>	0,00
				Valor do BDI =>	0,15	Valor com BDI =>		0,73	
Composição	96985	SINAPI	HASTE DE ATERRAMENTO 5/8" PARA SPDA - FORNECIMENTO E INSTALAÇÃO, AF_12/2017	INEL - INSTALAÇÃO ELÉTRICA/ELETRIFICAÇÃO E ILUMINAÇÃO EXTERNA	UN	1,0000000	89,89	89,89	
Composição Auxiliar	86247	SINAPI	AUXILIAR DE ELETRICISTA COM ENCARGOS COMPLEMENTARES	SEDI - SERVIÇOS DIVERSOS	H	0,2531000	13,35	3,37	
Composição Auxiliar	86204	SINAPI	ELETRICISTA COM ENCARGOS COMPLEMENTARES	SEDI - SERVIÇOS DIVERSOS	H	0,2531000	17,64	4,46	
Insumo	00003379	SINAPI	SEM PROCESSO DE DESATIVACAO; HASTE DE ATERRAMENTO EM ACO COM 3,00 M DE COMPRIMENTO E DN = 5/8", REVESTIDA COM BAIXA CAMADA DE COBRE, SEM CONECTOR	Material	UN	1,0000000	82,06	82,06	
				MO sem LS =>	3,50	LS =>	2,69	MO com LS =>	6,19
				Valor do BDI =>	23,49	Valor com BDI =>		113,36	
Composição	92023	SINAPI	INTERRUPTOR SIMPLES (1 MÓDULO) COM 1 TOMADA DE EMBUTIR 2P+T 10 A, INCLUINDO SUPORTE E PLACA - FORNECIMENTO E INSTALAÇÃO, AF_12/2015	INEL - INSTALAÇÃO ELÉTRICA/ELETRIFICAÇÃO E ILUMINAÇÃO EXTERNA	UN	1,0000000	34,27	34,27	
Composição Auxiliar	91946	SINAPI	SUPORTE PARAFUSADO COM PLACA DE ENCAIXE 4" X 2" MÉDIO (1,30 M DO PISO) PARA PONTO ELÉTRICO - FORNECIMENTO E INSTALAÇÃO, AF_12/2015	INEL - INSTALAÇÃO ELÉTRICA/ELETRIFICAÇÃO E ILUMINAÇÃO EXTERNA	UN	1,0000000	6,22	6,22	
Composição Auxiliar	92022	SINAPI	INTERRUPTOR SIMPLES (1 MÓDULO) COM 1 TOMADA DE EMBUTIR 2P+T 10 A, SEM SUPORTE E SEM PLACA - FORNECIMENTO E INSTALAÇÃO, AF_12/2015	INEL - INSTALAÇÃO ELÉTRICA/ELETRIFICAÇÃO E ILUMINAÇÃO EXTERNA	UN	1,0000000	28,05	28,05	
				MO sem LS =>	7,53	LS =>	5,80	MO com LS =>	13,33
				Valor do BDI =>	8,95	Valor com BDI =>		43,22	
Composição	92022	SINAPI	INTERRUPTOR SIMPLES (1 MÓDULO) COM 1 TOMADA DE EMBUTIR 2P+T 10 A, SEM SUPORTE E SEM PLACA - FORNECIMENTO E INSTALAÇÃO, AF_12/2015	INEL - INSTALAÇÃO ELÉTRICA/ELETRIFICAÇÃO E ILUMINAÇÃO EXTERNA	UN	1,0000000	28,05	28,05	
Composição Auxiliar	86247	SINAPI	AUXILIAR DE ELETRICISTA COM ENCARGOS COMPLEMENTARES	SEDI - SERVIÇOS DIVERSOS	H	0,4720000	13,35	6,30	

AVENIDA COLARES MOREIRA, Nº 01, COLUNA 15, SALA 215, EDIFÍCIO OFFICE TOWER - JARDIM RENASCENÇA - SÃO LUIS / MA  
 98 98112-1416 / icbsservices.ma@gmail.com

*Clayson Yago X. S. Cavalcante*  
 Eng. Civil  
 CREA: 1115489/194

Fls. \_\_\_\_\_  
 Proc. Nº \_\_\_\_\_  
 Ass. \_\_\_\_\_

I L C BRANCO ALMEIDA  
 CNPJ: 19.580.82/0001-32

000523  
 Fls. \_\_\_\_\_  
 Proc. Nº 15/2022

Código	Banco	Descrição	Tipo	Und	Quant.	Valor Unit	Total	
Composição Auxiliar Insumo	88204 SINAPI	ELETRICISTA COM ENCARGOS COMPLEMENTARES	SEDI - SERVIÇOS DIVERSOS	H	0.4720000	17.84	8.32	
Insumo	00038112 SINAPI	INTERRUPTOR SIMPLES 10A, 250V (APENAS MÓDULO)	Material	UN	1.0000000	6.28	6.28	
Insumo	00038101 SINAPI	TOMADA 2P+T 10A, 250V (APENAS MÓDULO)	Material	UN	1.0000000	7.15	7.15	
					MO sem LS =>	5.03	MO com LS =>	11.55
					Valor do BDI =>	7.33	Valor com BDI =>	35.38
Código	Banco	Descrição	Tipo	Und	Quant.	Valor Unit	Total	
Composição	84559 SINAPI	JANELA DE AÇO TIPO BASCULANTE PARA VIDROS, COM BATENTE, FERRAGENS E PINTURA ANTICORROSIVA, EXCLUSIVO VIDROS, ACABAMENTO, ALIZAR E CONTRAMARCO, FORNECIMENTO E INSTALAÇÃO, AF_12/2019	ESQV - ESQUADRIAS/FERRAGENS/VIDROS	m²	1.0000000	620.04	620.04	
Composição Auxiliar	88629 SINAPI	ARGAMASSA TRAÇO 1:3 (EM VOLUME DE CIMENTO E AREIA MÉDIA ÚMIDA), PREPARO MANUAL, AF_08/2019	SEDI - SERVIÇOS DIVERSOS	m³	0.0210000	480.86	9.57	
Composição Auxiliar	88309 SINAPI	PEDREIRO COM ENCARGOS COMPLEMENTARES	SEDI - SERVIÇOS DIVERSOS	H	4.5810000	17.44	79.80	
Composição Auxiliar	88316 SINAPI	SERVENTE COM ENCARGOS COMPLEMENTARES	SEDI - SERVIÇOS DIVERSOS	H	2.2910000	13.41	30.72	
Insumo	00011190 SINAPI	JANELA BASCULANTE, AÇO, COM BATENTE E QUADRO, 60 X 60 CM (SEM VIDROS)	Material	UN	2.7780000	179.90	499.76	
					MO sem LS =>	51.13	LS =>	39.40
					Valor do BDI =>	162.07	MO com LS =>	90.53
					Valor com BDI =>			782.11
Código	Banco	Descrição	Tipo	Und	Quant.	Valor Unit	Total	
Composição	100665 SINAPI	JANELA DE MADEIRA - CEDRINHO/ANGELIM OU EQUIVALENTE DA REGIÃO - DE ABRIR COM 4 FOLHAS (2 VENEZIANAS E 2 GUILHOTINAS PARA VIDRO), COM BATENTE, ALIZAR E FERRAGENS, EXCLUSIVO VIDROS, ACABAMENTO E CONTRAMARCO, FORNECIMENTO E INSTALAÇÃO, AF_12/2019	ESQV - ESQUADRIAS/FERRAGENS/VIDROS	m²	1.0000000	815.91	815.91	
Composição Auxiliar	88261 SINAPI	CARPINTEIRO DE ESQUADRIA COM ENCARGOS COMPLEMENTARES	SEDI - SERVIÇOS DIVERSOS	H	1.7330000	15.76	27.31	
Composição Auxiliar	88316 SINAPI	SERVENTE COM ENCARGOS COMPLEMENTARES	SEDI - SERVIÇOS DIVERSOS	H	0.8665000	13.41	11.61	
Insumo	00004430 SINAPI	CAIBRO NAO APARELHADO "5 X 6" CM, EM MACARANDUBA, ANGELIM OU EQUIVALENTE DA REGIÃO - BRUTA	Material	M	1.7258000	15.00	25.88	
Insumo	00003421 SINAPI	JANELA EM MADEIRA CEDRINHO/ANGELIM COMERCIAL/CURUPIXA/CUMARU OU EQUIVALENTE DA REGIÃO, CAIXA DO BATENTE/MARCO "10" CM, 2 FOLHAS DE ABRIR TIPO VENEZIANA E 2 FOLHAS GUILHOTINA PARA VIDRO, COM GUARNICAÇÃO/ALIZAR, COM FERRAGENS (SEM VIDRO E SEM ACABAMENTO)	Material	m²	1.0000000	716.17	716.17	
Insumo	00005067 SINAPI	PRÉGO DE AÇO POLIDO COM CABECA 16 X 24 (2 1/4 X 1/2)	Material	KG	0.0426677	23.96	1.02	
Insumo	00000142 SINAPI	SELANTE ELÁSTICO MONOCOMPONENTE À BASE DE POLIURETANO (PU) PARA JUNTAS DIVERSAS	Material	310ML	0.8361000	40.62	33.92	
					MO sem LS =>	17.42	LS =>	13.42
					Valor do BDI =>	213.27	MO com LS =>	30.84
					Valor com BDI =>			1.029.18
Código	Banco	Descrição	Tipo	Und	Quant.	Valor Unit	Total	
Composição	88441 SINAPI	JARDINEIRO COM ENCARGOS COMPLEMENTARES	SEDI - SERVIÇOS DIVERSOS	H	1.0000000	16.79	16.79	
Composição Auxiliar	95390 SINAPI	CURSO DE CAPACITAÇÃO PARA JARDINEIRO (ENCARGOS COMPLEMENTARES) - HORISTA	SEDI - SERVIÇOS DIVERSOS	H	1.0000000	0.05	0.05	
Insumo	00037370 SINAPI	ALIMENTAÇÃO - HORISTA (COLETADO CAIXA)	Outros	H	1.0000000	0.01	0.01	
Insumo	00043489 SINAPI	EPI - FAMÍLIA PEDREIRO - HORISTA (ENCARGOS COMPLEMENTARES - COLETADO CAIXA)	Equipamento	H	1.0000000	1.09	1.09	
Insumo	00037372 SINAPI	EXAMES - HORISTA (COLETADO CAIXA)	Outros	H	1.0000000	0.81	0.81	
Insumo	00043465 SINAPI	FERRAMENTAS - FAMÍLIA PEDREIRO - HORISTA (ENCARGOS COMPLEMENTARES - COLETADO CAIXA)	Equipamento	H	1.0000000	0.74	0.74	
Insumo	00044503 SINAPI	JARDINEIRO HORISTA	Mão de Obra	H	1.0000000	13.51	13.51	
Insumo	00037373 SINAPI	SEGURO - HORISTA (COLETADO CAIXA)	Taxas	H	1.0000000	0.01	0.01	
Insumo	00037371 SINAPI	TRANSPORTE - HORISTA (COLETADO CAIXA)	Serviços	H	1.0000000	0.57	0.57	
					MO sem LS =>	7.66	LS =>	5.90
					Valor do BDI =>	4.38	MO com LS =>	13.66
					Valor com BDI =>			21.17
Código	Banco	Descrição	Tipo	Und	Quant.	Valor Unit	Total	
Composição	89726 SINAPI	JOELHO 45 GRAUS, PVC, SÉRIE NORMAL, ESGOTO PREDIAL, DN 40 MM, JUNTA SOLDÁVEL, FORNECIDO E INSTALADO EM RAMAL DE DESCARGA OU RAMAL DE ESGOTO SANITÁRIO, AF_12/2014	INHI - INSTALAÇÕES HIDROSANITÁRIAS	UN	1.0000000	5.69	5.69	
Composição Auxiliar	88248 SINAPI	AUXILIAR DE ENCANADOR OU BOMBEIRO HIDRÁULICO COM ENCARGOS COMPLEMENTARES	SEDI - SERVIÇOS DIVERSOS	H	0.1000000	12.60	1.26	
Composição Auxiliar	88267 SINAPI	ENCANADOR OU BOMBEIRO HIDRÁULICO COM ENCARGOS COMPLEMENTARES	SEDI - SERVIÇOS DIVERSOS	H	0.1000000	16.83	1.68	
Insumo	00000122 SINAPI	ADESIVO PLÁSTICO PARA PVC, FRASCO COM "850" GR	Material	UN	0.0099000	53.66	0.53	
Insumo	00003516 SINAPI	JOELHO PVC, SOLDÁVEL, BB, 45 GRAUS, DN 40 MM, PARA ESGOTO PREDIAL	Material	UN	1.0000000	1.28	1.28	
Insumo	00038383 SINAPI	LIXA D'ÁGUA EM FOLHA, GRAU 100	Material	UN	0.0210000	1.79	0.03	
Insumo	00020083 SINAPI	SOLUÇÃO PREPARADORA / LIMPADORA PARA PVC, FRASCO COM 1000 CM3	Material	UN	0.0150000	81.02	0.91	
					MO sem LS =>	1.36	LS =>	1.05
					Valor do BDI =>	1.48	MO com LS =>	2.41
					Valor com BDI =>			7.17
Código	Banco	Descrição	Tipo	Und	Quant.	Valor Unit	Total	
Composição	89366 SINAPI	JOELHO 90 GRAUS COM BUCHA DE LATÃO, PVC, SOLDÁVEL, DN 25MM, X 3/4" INSTALADO EM RAMAL OU SUB-RAMAL DE ÁGUA - FORNECIMENTO E INSTALAÇÃO, AF_12/2014	INHI - INSTALAÇÕES HIDROSANITÁRIAS	UN	1.0000000	14.10	14.10	
Composição Auxiliar	88246 SINAPI	AUXILIAR DE ENCANADOR OU BOMBEIRO HIDRÁULICO COM ENCARGOS COMPLEMENTARES	SEDI - SERVIÇOS DIVERSOS	H	0.1500000	12.99	1.90	
Composição Auxiliar	88267 SINAPI	ENCANADOR OU BOMBEIRO HIDRÁULICO COM ENCARGOS COMPLEMENTARES	SEDI - SERVIÇOS DIVERSOS	H	0.1500000	16.83	2.52	
Insumo	00000122 SINAPI	ADESIVO PLÁSTICO PARA PVC, FRASCO COM "850" GR	Material	UN	0.0070000	53.66	0.37	
Insumo	00003524 SINAPI	JOELHO PVC, SOLDÁVEL, COM BUCHA DE LATÃO, 90 GRAUS, 25 MM X 3/4", PARA ÁGUA FRIA PREDIAL	Material	UN	1.0000000	8.75	8.75	
Insumo	00038383 SINAPI	LIXA D'ÁGUA EM FOLHA, GRAU 100	Material	UN	0.0500000	1.79	0.08	
Insumo	00020083 SINAPI	SOLUÇÃO PREPARADORA / LIMPADORA PARA PVC, FRASCO COM 1000 CM3	Material	UN	0.0080000	61.02	0.48	

*Glaydson Yago X. S. Cavalcante*  
 Eng. Civil  
 CREA: 1115489194

*Handwritten signatures and initials.*

Fis. \_\_\_\_\_  
 Proc. Nº \_\_\_\_\_  
 Ass. \_\_\_\_\_

I L C BRANCO ALMEIDA  
 CNPJ: 19.580.762/0001-32

000524  
 Fis. \_\_\_\_\_  
 Proc. Nº 15 / 2022

Código	Banco	Descrição	Tipo	Und	Quant.	Valor Unit	Total	
Composição	89724	SINAPI	JOELHO 90 GRAUS, PVC, SERIE NORMAL, ESGOTO PREDIAL, DN 40 MM, JUNTA SOLDÁVEL, FORNECIDO E INSTALADO EM RAMAL DE DESCARGA OU RAMAL DE ESGOTO SANITÁRIO. AF_12/2014	INHI - INSTALAÇÕES HIDROSANITÁRIAS	UN	1.0000000	8,88	8,88
Composição Auxiliar	88248	SINAPI	AUXILIAR DE ENCANADOR OU BOMBEIRO HIDRÁULICO COM ENCARGOS COMPLEMENTARES	SEDI - SERVIÇOS DIVERSOS	H	0.1000000	12,69	1,26
Composição Auxiliar	88267	SINAPI	ENCANADOR OU BOMBEIRO HIDRÁULICO COM ENCARGOS COMPLEMENTARES	SEDI - SERVIÇOS DIVERSOS	H	0.1000000	16,83	1,68
Insumo	00000122	SINAPI	ADESIVO PLASTICO PARA PVC, FRASCO COM *850* GR	Material	UN	0.0099000	53,86	0,53
Insumo	00003517	SINAPI	JOELHO PVC, SOLDÁVEL, BB, 90 GRAUS, DN 40 MM, PARA ESGOTO PREDIAL	Material	UN	1.0000000	4,47	4,47
Insumo	00038383	SINAPI	LIXA D'ÁGUA EM FOLHA, GRAO 100	Material	UN	0.0210000	1,79	0,03
Insumo	00020083	SINAPI	SOLUCAO PREPARADORA / LIMPADORA PARA PVC, FRASCO COM 1000 CM3	Material	UN	0.0150000	61,02	0,91
			MO sem LS =>	1,36	LS =>	1,05	MO com LS =>	2,41
			Valor do BDI =>	2,32	Valor com BDI =>			11,20
Composição	89731	SINAPI	JOELHO 90 GRAUS, PVC, SERIE NORMAL, ESGOTO PREDIAL, DN 50 MM, JUNTA ELÁSTICA, FORNECIDO E INSTALADO EM RAMAL DE DESCARGA OU RAMAL DE ESGOTO SANITÁRIO. AF_12/2014	INHI - INSTALAÇÕES HIDROSANITÁRIAS	UN	1.0000000	9,14	9,14
Composição Auxiliar	88248	SINAPI	AUXILIAR DE ENCANADOR OU BOMBEIRO HIDRÁULICO COM ENCARGOS COMPLEMENTARES	SEDI - SERVIÇOS DIVERSOS	H	0.1300000	12,69	1,64
Composição Auxiliar	88267	SINAPI	ENCANADOR OU BOMBEIRO HIDRÁULICO COM ENCARGOS COMPLEMENTARES	SEDI - SERVIÇOS DIVERSOS	H	0.1300000	16,83	2,18
Insumo	00000296	SINAPI	ANEL BORRACHA PARA TUBO ESGOTO PREDIAL, DN 50 MM (NBR 5688)	Material	UN	1.0000000	1,81	1,81
Insumo	00003526	SINAPI	JOELHO PVC, SOLDÁVEL, PB, 90 GRAUS, DN 50 MM, PARA ESGOTO PREDIAL	Material	UN	1.0000000	3,07	3,07
Insumo	00020078	SINAPI	PASTA LUBRIFICANTE PARA TUBOS E CONEXOES COM JUNTA ELASTICA, EMBALAGEM DE *400* GR (USO EM PVC, ACO, POLIETILENO E OUTROS)	Material	UN	0.0200000	22,23	0,44
			MO sem LS =>	1,77	LS =>	1,37	MO com LS =>	3,14
			Valor do BDI =>	2,38	Valor com BDI =>			11,52
Composição	89352	SINAPI	JOELHO 90 GRAUS, PVC, SOLDÁVEL, DN 25MM, INSTALADO EM RAMAL OU SUB-RAMAL DE ÁGUA - FORNECIMENTO E INSTALAÇÃO. AF_12/2014	INHI - INSTALAÇÕES HIDROSANITÁRIAS	UN	1.0000000	6,23	6,23
Composição Auxiliar	88248	SINAPI	AUXILIAR DE ENCANADOR OU BOMBEIRO HIDRÁULICO COM ENCARGOS COMPLEMENTARES	SEDI - SERVIÇOS DIVERSOS	H	0.1500000	12,69	1,90
Composição Auxiliar	88267	SINAPI	ENCANADOR OU BOMBEIRO HIDRÁULICO COM ENCARGOS COMPLEMENTARES	SEDI - SERVIÇOS DIVERSOS	H	0.1500000	16,83	2,52
Insumo	00000122	SINAPI	ADESIVO PLASTICO PARA PVC, FRASCO COM *850* GR	Material	UN	0.0070000	53,86	0,37
Insumo	00003529	SINAPI	JOELHO PVC, SOLDÁVEL, 90 GRAUS, 25 MM, PARA ÁGUA FRIA PREDIAL	Material	UN	1.0000000	0,88	0,88
Insumo	00038383	SINAPI	LIXA D'ÁGUA EM FOLHA, GRAO 100	Material	UN	0.0500000	1,79	0,08
Insumo	00020083	SINAPI	SOLUCAO PREPARADORA / LIMPADORA PARA PVC, FRASCO COM 1000 CM3	Material	UN	0.0080000	61,02	0,48
			MO sem LS =>	2,04	LS =>	1,58	MO com LS =>	3,62
			Valor do BDI =>	1,82	Valor com BDI =>			7,85
Composição	95240	SINAPI	LASTRO DE CONCRETO MAGRO, APLICADO EM PISOS, LAJES SOBRE SOLO OU RADIER, ESPESSURA DE 3 CM. AF_07/2016	FUES - FUNDAÇÕES E ESTRUTURAS	m²	1.0000000	12,41	12,41
Composição Auxiliar	94988	SINAPI	CONCRETO MAGRO PARA LASTRO, TRAÇO 1:4:5 (EM MASSA SECA DE CIMENTO/ AREIA MÉDIA/ BRITA 1) - PREPARO MECÂNICO COM BETONEIRA 900 L. AF_05/2021	FUES - FUNDAÇÕES E ESTRUTURAS	m²	0.0339000	264,95	8,98
Composição Auxiliar	88309	SINAPI	PEDREIRO COM ENCARGOS COMPLEMENTARES	SEDI - SERVIÇOS DIVERSOS	H	0.1631000	17,44	2,84
Composição Auxiliar	88316	SINAPI	SERVENTE COM ENCARGOS COMPLEMENTARES	SEDI - SERVIÇOS DIVERSOS	H	0.0444000	13,41	0,59
			MO sem LS =>	2,30	LS =>	1,78	MO com LS =>	4,08
			Valor do BDI =>	3,24	Valor com BDI =>			15,65
Composição	95241	SINAPI	LASTRO DE CONCRETO MAGRO, APLICADO EM PISOS, LAJES SOBRE SOLO OU RADIER, ESPESSURA DE 5 CM. AF_07/2016	FUES - FUNDAÇÕES E ESTRUTURAS	m²	1.0000000	20,69	20,69
Composição Auxiliar	94988	SINAPI	CONCRETO MAGRO PARA LASTRO, TRAÇO 1:4:5 (EM MASSA SECA DE CIMENTO/ AREIA MÉDIA/ BRITA 1) - PREPARO MECÂNICO COM BETONEIRA 900 L. AF_05/2021	FUES - FUNDAÇÕES E ESTRUTURAS	m²	0.0565000	264,95	14,96
Composição Auxiliar	88309	SINAPI	PEDREIRO COM ENCARGOS COMPLEMENTARES	SEDI - SERVIÇOS DIVERSOS	H	0.2718000	17,44	4,74
Composição Auxiliar	88316	SINAPI	SERVENTE COM ENCARGOS COMPLEMENTARES	SEDI - SERVIÇOS DIVERSOS	H	0.0741000	13,41	0,99
			MO sem LS =>	3,85	LS =>	2,97	MO com LS =>	6,82
			Valor do BDI =>	5,40	Valor com BDI =>			26,09
Composição	86904	SINAPI	LAVATÓRIO LOUÇA BRANCA SUSPENSO, 29,5 X 39CM OU EQUIVALENTE, PADRÃO POPULAR - FORNECIMENTO E INSTALAÇÃO. AF_01/2020	INHI - INSTALAÇÕES HIDROSANITÁRIAS	UN	1.0000000	108,11	108,11
Composição Auxiliar	88267	SINAPI	ENCANADOR OU BOMBEIRO HIDRÁULICO COM ENCARGOS COMPLEMENTARES	SEDI - SERVIÇOS DIVERSOS	H	0.3870000	16,83	6,51
Composição Auxiliar	88316	SINAPI	SERVENTE COM ENCARGOS COMPLEMENTARES	SEDI - SERVIÇOS DIVERSOS	H	0.1899000	13,41	2,52
Insumo	00010425	SINAPI	LAVATORIO DE LOUCA BRANCA, SUSPENSO (SEM COLUNA), DIMENSÕES *40 X 30* CM	Material	UN	1.0000000	64,69	64,69
Insumo	00004351	SINAPI	PARAFUSO NIQUELADO 3 1/2" COM ACABAMENTO CROMADO PARA FIXAR PEÇA SANITARIA, INCLUI PORÇA CEGA, ARRUELA E BUCHA DE NYLON TAMANHO S-B	Material	UN	2.0000000	15,79	31,58
Insumo	00037320	SINAPI	REJUNTE EPOXI, QUALQUER COR	Material	KG	0.0304000	92,75	2,81
			MO sem LS =>	4,19	LS =>	3,23	MO com LS =>	7,42
			Valor do BDI =>	28,25	Valor com BDI =>			136,36
Código	Banco	Descrição	Tipo	Und	Quant.	Valor Unit	Total	

AVENIDA COLARES MOREIRA, Nº 01, COLUNA 15, SALA 215. EDIFÍCIO OFFICE TOWER - JARDIM RENASCENÇA - SÃO LUIS / MA  
 98 98112-1418 / icb.services.ma@gmail.com

*Claudson Yago X. S. Cavalcante*  
 Eng. Civil  
 CREA: 1115489194

Fis \_\_\_\_\_  
 Proc. Nº \_\_\_\_\_  
 Ass. \_\_\_\_\_

I L C BRANCO ALMEIDA  
 CNPJ: 19.580.762/0001-82

Fis 000525  
 Proc. Nº 15/2022  
 Ass. *[Assinatura]*

Composição	Código	Banco	Descrição	INHI - INSTALAÇÕES HIDROSANITÁRIAS	UN	1.0000000	181,16	181,16
86943	SINAPI	LAVATÓRIO LOUÇA BRANCA SUSPENSO, 20,5 X 30CM OU EQUIVALENTE, PADRÃO POPULAR, INCLUSO SIFÃO FLEXÍVEL EM PVC, VÁLVULA E ENGATE FLEXÍVEL 30CM EM PLÁSTICO E TORNEIRA CROMADA DE MESA, PADRÃO POPULAR - FORNECIMENTO E INSTALAÇÃO. AF_01/2020						
86879	SINAPI	VÁLVULA EM PLÁSTICO 1 PARA PIÁ, TANQUE OU LAVATÓRIO, COM OU SEM LADRÃO - FORNECIMENTO E INSTALAÇÃO. AF_01/2020						
86883	SINAPI	SIFÃO DO TIPO FLEXÍVEL EM PVC 1 X 1,1/2 - FORNECIMENTO E INSTALAÇÃO. AF_01/2020						
86884	SINAPI	ENGATE FLEXÍVEL EM PLÁSTICO BRANCO, 1/2 X 30CM - FORNECIMENTO E INSTALAÇÃO. AF_01/2020						
86904	SINAPI	LAVATÓRIO LOUÇA BRANCA SUSPENSO, 20,5 X 30CM OU EQUIVALENTE, PADRÃO POPULAR - FORNECIMENTO E INSTALAÇÃO. AF_01/2020						
86906	SINAPI	TORNEIRA CROMADA DE MESA, 1/2 OU 3/4, PARA LAVATÓRIO, PADRÃO POPULAR - FORNECIMENTO E INSTALAÇÃO. AF_01/2020						

Código	Banco	Descrição	MO sem LS =>	Valor do BDI =>	LS =>	MO com LS =>	Valor com BDI =>	Total
97588	SINAPI	LUMINÁRIA TIPO CALHA, DE SOBREPÔR, COM 2 LÂMPADAS TUBULARES FLUORESCENTES DE 36 W, COM REATOR DE PARTIDA RÁPIDA - FORNECIMENTO E INSTALAÇÃO. AF_02/2020	8,56	47,35	6,57	15,33	228,51	228,51
88247	SINAPI	AUXILIAR DE ELETRICISTA COM ENCARGOS COMPLEMENTARES						
88264	SINAPI	ELETRICISTA COM ENCARGOS COMPLEMENTARES						
0003799	SINAPI	LUMINÁRIA DE SOBREPÔR EM CHAPA DE AÇO PARA 2 LÂMPADAS FLUORESCENTES DE 36*W, ALETADA, COMPLETA (LÂMPADAS E REATOR INCLUSOS)						

Código	Banco	Descrição	MO sem LS =>	Valor do BDI =>	LS =>	MO com LS =>	Valor com BDI =>	Total
97593	SINAPI	LUMINÁRIA TIPO SPOT, DE SOBREPÔR, COM 1 LÂMPADA FLUORESCENTE DE 15 W, SEM REATOR - FORNECIMENTO E INSTALAÇÃO. AF_02/2020	4,35	47,65	3,35	7,70	229,95	229,95
88247	SINAPI	AUXILIAR DE ELETRICISTA COM ENCARGOS COMPLEMENTARES						
88264	SINAPI	ELETRICISTA COM ENCARGOS COMPLEMENTARES						
00038191	SINAPI	LÂMPADA FLUORESCENTE COMPACTA 2U BRANCA 15 W, BASE E27 (127/220 V)						
00012265	SINAPI	LUMINÁRIA SPOT DE SOBREPÔR EM ALUMÍNIO COM ALETA PLÁSTICA PARA 1 LÂMPADA, BASE E27, POTÊNCIA MÁXIMA 4060 W (NÃO INCLUI LÂMPADA)						

Código	Banco	Descrição	MO sem LS =>	Valor do BDI =>	LS =>	MO com LS =>	Valor com BDI =>	Total
2003576	SICRO3	Lastro de areia extraída - espalhamento manual	4,72	41,49	3,93	8,35	200,23	200,23
B	Código	Banco	Mão de Obra	Quantidade	Salário Hora	Custo Horário		
P9824	SICRO3		Servente	1,0000000	15,7742	15,7742		

Custo Horário da Mão de Obra => 15,7742  
 Adc.M.O. - Ferramentas ( 0,0%) => 0,0000  
 Custo Horário de Execução => 15,7742  
 Fator de Influência da Chuva - FIC => 0,0089  
 Custo do FIC => 0,0224  
 Produção de Equipe => 6,2500  
 Custo Unitário de Execução => 2,5239

D	Banco	Código	Atividades Auxiliares	Quantidade	Unidade	Preço Unitário	Custo Horário	
Atividade Auxiliar	SICRO3	4818019	Areia extraída com escavadeira hidráulica de longo alcance	1,0000000	m³	5,4600	5,4600	
E	Banco	Insumo	Tempos Fixos	Código	Quantidade	Unidade	Preço Unitário	Custo Horário
Tempo Fixo	SICRO3	4818019	Carga, manobra e descarga de agregados ou solos em caminhão basculante de 10 m³ - carga com carregadeira de 3,40 m³ e descarga livre	SB15407	1,5000000	t	2,0000	3,0000

Código	Banco	Descrição	MO sem LS =>	Valor do BDI =>	LS =>	MO com LS =>	Valor com BDI =>	Total
97811	SINAPI	LÂMPADA COMPACTA FLUORESCENTE DE 15 W, BASE E27 - FORNECIMENTO E INSTALAÇÃO. AF_02/2020	1,93	2,87	1,48	3,41	13,98	13,98
88247	SINAPI	AUXILIAR DE ELETRICISTA COM ENCARGOS COMPLEMENTARES						
88264	SINAPI	ELETRICISTA COM ENCARGOS COMPLEMENTARES						
00038191	SINAPI	LÂMPADA FLUORESCENTE COMPACTA 2U BRANCA 15 W, BASE E27 (127/220 V)						
00012295	SINAPI	SOQUETE DE BAQUELITE BASE E27, PARA LÂMPADAS						

Código	Banco	Descrição	MO sem LS =>	Valor do BDI =>	LS =>	MO com LS =>	Valor com BDI =>	Total
97612	SINAPI	LÂMPADA COMPACTA FLUORESCENTE DE 20 W, BASE E27 - FORNECIMENTO E INSTALAÇÃO. AF_02/2020	1,73	4,96	1,34	3,07	23,94	23,94
88247	SINAPI	AUXILIAR DE ELETRICISTA COM ENCARGOS COMPLEMENTARES						
88264	SINAPI	ELETRICISTA COM ENCARGOS COMPLEMENTARES						
00038780	SINAPI	LÂMPADA FLUORESCENTE COMPACTA 3U BRANCA 20 W, BASE E27 (127/220 V)						

AVENIDA COLARES MOREIRA, Nº 01, COLUNA 15, SALA 215, EDIFÍCIO OFFICE TOWER - JARDIM RENASCENÇA - SÃO LUIS / MA  
 98 96112-1418 / icbsservices.ma@gmail.com

*[Assinatura]*  
 Gustavo Yago X. S. Cavalcante  
 Eng. Civil  
 CREA: 1115489194



Fls. \_\_\_\_\_  
 Proc. Nº \_\_\_\_\_  
 Ass. \_\_\_\_\_

I L C BRANCO ALMEIDA  
 CNPJ: 19.580.762/000132

FIS 000526  
 Proc. Nº 5 / 2022  
 Ass. *[assinatura]*

Insumo	Código	Banco	Descrição	Tipo	Und	Quant.	Valor Unit	Total
						1,0000000	2,60	2,60
						MO sem LS => 1,73	LS => 1,34	MO com LS => 3,07
						Valor do BDI => 5,42	Valor com BDI =>	26,17
Composição	87548	SINAPI	MASSA ÚNICA, PARA RECEBIMENTO DE PINTURA, EM ARGAMASSA TRAÇO 1:2:8, PREPARO MANUAL, APLICADA MANUALMENTE EM FACES INTERNAS DE PAREDES ESPESSURA DE 10MM, COM EXECUÇÃO DE TALISCAS. AF_06/2014	REVE - REVESTIMENTO E TRATAMENTO DE SUPERFÍCIES	m²	1,0000000	17,77	17,77
Composição Auxiliar	87369	SINAPI	ARGAMASSA TRAÇO 1:2:8 (EM VOLUME DE CIMENTO, CAL E AREIA MÉDIA ÚMIDA) PARA EMBOÇOMASSA ÚNICA/ASSENTAMENTO DE ALVENARIA DE VEDAÇÃO, PREPARO MANUAL. AF_06/2019	SEDI - SERVIÇOS DIVERSOS	m³	0,0213000	467,95	9,96
Composição Auxiliar	88309	SINAPI	PEDREIRO COM ENCARGOS COMPLEMENTARES	SEDI - SERVIÇOS DIVERSOS	H	0,3500000	17,44	6,10
Composição Auxiliar	88316	SINAPI	SERVEANTE COM ENCARGOS COMPLEMENTARES	SEDI - SERVIÇOS DIVERSOS	H	0,1280000	13,41	1,71
						MO sem LS => 4,92	LS => 3,79	MO com LS => 8,71
						Valor do BDI => 4,64	Valor com BDI =>	22,41
Composição	87529	SINAPI	MASSA ÚNICA, PARA RECEBIMENTO DE PINTURA, EM ARGAMASSA TRAÇO 1:2:8, PREPARO MECÂNICO COM BETONEIRA 400L, APLICADA MANUALMENTE EM FACES INTERNAS DE PAREDES, ESPESSURA DE 20MM, COM EXECUÇÃO DE TALISCAS. AF_06/2014	REVE - REVESTIMENTO E TRATAMENTO DE SUPERFÍCIES	m²	1,0000000	25,37	25,37
Composição Auxiliar	87292	SINAPI	ARGAMASSA TRAÇO 1:2:8 (EM VOLUME DE CIMENTO, CAL E AREIA MÉDIA ÚMIDA) PARA EMBOÇOMASSA ÚNICA/ASSENTAMENTO DE ALVENARIA DE VEDAÇÃO, PREPARO MECÂNICO COM BETONEIRA 400 L. AF_06/2019	SEDI - SERVIÇOS DIVERSOS	m³	0,0376000	396,18	14,89
Composição Auxiliar	88309	SINAPI	PEDREIRO COM ENCARGOS COMPLEMENTARES	SEDI - SERVIÇOS DIVERSOS	H	0,4700000	17,44	8,19
Composição Auxiliar	88316	SINAPI	SERVEANTE COM ENCARGOS COMPLEMENTARES	SEDI - SERVIÇOS DIVERSOS	H	0,1710000	13,41	2,29
						MO sem LS => 6,01	LS => 4,63	MO com LS => 10,64
						Valor do BDI => 6,63	Valor com BDI =>	32,00
Composição	88392	SINAPI	MISTURADOR DE ARGAMASSA, EIXO HORIZONTAL, CAPACIDADE DE MISTURA 300 KG, MOTOR ELÉTRICO POTÊNCIA 5 CV - CHI DIURNO. AF_06/2014	CHOR - CUSTOS HORÁRIOS DE MÁQUINAS E EQUIPAMENTOS	CHI	1,0000000	0,91	0,91
Composição Auxiliar	88387	SINAPI	MISTURADOR DE ARGAMASSA, EIXO HORIZONTAL, CAPACIDADE DE MISTURA 300 KG, MOTOR ELÉTRICO POTÊNCIA 5 CV - DEPRECIÇÃO. AF_06/2014	CHOR - CUSTOS HORÁRIOS DE MÁQUINAS E EQUIPAMENTOS	H	1,0000000	0,82	0,82
Composição Auxiliar	88389	SINAPI	MISTURADOR DE ARGAMASSA, EIXO HORIZONTAL, CAPACIDADE DE MISTURA 300 KG, MOTOR ELÉTRICO POTÊNCIA 5 CV - JUROS. AF_06/2014	CHOR - CUSTOS HORÁRIOS DE MÁQUINAS E EQUIPAMENTOS	H	1,0000000	0,09	0,09
						MO sem LS => 0,00	LS => 0,00	MO com LS => 0,00
						Valor do BDI => 0,23	Valor com BDI =>	1,14
Composição	88386	SINAPI	MISTURADOR DE ARGAMASSA, EIXO HORIZONTAL, CAPACIDADE DE MISTURA 300 KG, MOTOR ELÉTRICO POTÊNCIA 5 CV - CHIP DIURNO. AF_06/2014	CHOR - CUSTOS HORÁRIOS DE MÁQUINAS E EQUIPAMENTOS	CHI	1,0000000	4,15	4,15
Composição Auxiliar	88387	SINAPI	MISTURADOR DE ARGAMASSA, EIXO HORIZONTAL, CAPACIDADE DE MISTURA 300 KG, MOTOR ELÉTRICO POTÊNCIA 5 CV - DEPRECIÇÃO. AF_06/2014	CHOR - CUSTOS HORÁRIOS DE MÁQUINAS E EQUIPAMENTOS	H	1,0000000	0,82	0,82
Composição Auxiliar	88389	SINAPI	MISTURADOR DE ARGAMASSA, EIXO HORIZONTAL, CAPACIDADE DE MISTURA 300 KG, MOTOR ELÉTRICO POTÊNCIA 5 CV - JUROS. AF_06/2014	CHOR - CUSTOS HORÁRIOS DE MÁQUINAS E EQUIPAMENTOS	H	1,0000000	0,09	0,09
Composição Auxiliar	88390	SINAPI	MISTURADOR DE ARGAMASSA, EIXO HORIZONTAL, CAPACIDADE DE MISTURA 300 KG, MOTOR ELÉTRICO POTÊNCIA 5 CV - MANUTENÇÃO. AF_06/2014	CHOR - CUSTOS HORÁRIOS DE MÁQUINAS E EQUIPAMENTOS	H	1,0000000	0,90	0,90
Composição Auxiliar	88391	SINAPI	MISTURADOR DE ARGAMASSA, EIXO HORIZONTAL, CAPACIDADE DE MISTURA 300 KG, MOTOR ELÉTRICO POTÊNCIA 5 CV - MATERIAIS NA OPERAÇÃO. AF_06/2014	CHOR - CUSTOS HORÁRIOS DE MÁQUINAS E EQUIPAMENTOS	H	1,0000000	2,34	2,34
						MO sem LS => 0,00	LS => 0,00	MO com LS => 0,00
						Valor do BDI => 1,08	Valor com BDI =>	5,23
Composição	88387	SINAPI	MISTURADOR DE ARGAMASSA, EIXO HORIZONTAL, CAPACIDADE DE MISTURA 300 KG, MOTOR ELÉTRICO POTÊNCIA 5 CV - DEPRECIÇÃO. AF_06/2014	CHOR - CUSTOS HORÁRIOS DE MÁQUINAS E EQUIPAMENTOS	H	1,0000000	0,82	0,82
Insumo	00037544	SINAPI	MISTURADOR DE ARGAMASSA, EIXO HORIZONTAL, CAPACIDADE DE MISTURA 300 KG, MOTOR ELÉTRICO TRIFÁSICO 220/380 V, POTÊNCIA 5 CV	Equipamento	UN	0,0000640	12,911,83	0,82
						MO sem LS => 0,00	LS => 0,00	MO com LS => 0,00
						Valor do BDI => 0,21	Valor com BDI =>	1,03
Composição	88389	SINAPI	MISTURADOR DE ARGAMASSA, EIXO HORIZONTAL, CAPACIDADE DE MISTURA 300 KG, MOTOR ELÉTRICO POTÊNCIA 5 CV - JUROS. AF_06/2014	CHOR - CUSTOS HORÁRIOS DE MÁQUINAS E EQUIPAMENTOS	H	1,0000000	0,09	0,09
Insumo	00037544	SINAPI	MISTURADOR DE ARGAMASSA, EIXO HORIZONTAL, CAPACIDADE DE MISTURA 300 KG, MOTOR ELÉTRICO TRIFÁSICO 220/380 V, POTÊNCIA 5 CV	Equipamento	UN	0,0000076	12,911,83	0,09
						MO sem LS => 0,00	LS => 0,00	MO com LS => 0,00
						Valor do BDI => 0,02	Valor com BDI =>	0,11
Composição	88390	SINAPI	MISTURADOR DE ARGAMASSA, EIXO HORIZONTAL, CAPACIDADE DE MISTURA 300 KG, MOTOR ELÉTRICO POTÊNCIA 5 CV - MANUTENÇÃO. AF_06/2014	CHOR - CUSTOS HORÁRIOS DE MÁQUINAS E EQUIPAMENTOS	H	1,0000000	0,90	0,90
Insumo	00037544	SINAPI	MISTURADOR DE ARGAMASSA, EIXO HORIZONTAL, CAPACIDADE DE MISTURA 300 KG, MOTOR ELÉTRICO TRIFÁSICO 220/380 V, POTÊNCIA 5 CV	Equipamento	UN	0,0000700	12,911,83	0,90
						MO sem LS => 0,00	LS => 0,00	MO com LS => 0,00
						Valor do BDI => 0,23	Valor com BDI =>	1,13
Composição	88391	SINAPI	MISTURADOR DE ARGAMASSA, EIXO HORIZONTAL, CAPACIDADE DE MISTURA 300 KG, MOTOR ELÉTRICO POTÊNCIA 5 CV - MATERIAIS NA OPERAÇÃO. AF_06/2014	CHOR - CUSTOS HORÁRIOS DE MÁQUINAS E EQUIPAMENTOS	H	1,0000000	2,34	2,34
Insumo	00002705	SINAPI	ENERGIA ELÉTRICA ATÉ 2000 KWH INDUSTRIAL, SEM DEMANDA	Material	KWH	3,1300000	0,75	2,34
						MO sem LS => 0,00	LS => 0,00	MO com LS => 0,00
						Valor do BDI => 0,61	Valor com BDI =>	2,95

AVENIDA COLARES MOREIRA, Nº 01, COLUNA 15, SALA 215, EDIFÍCIO OFFICE TOWER - JARDIM RENASCENÇA - SÃO LUIS / MA  
 98 98112-1418 / lcb.services.ma@gmail.com

*[assinatura]*  
 Claydon Yago X. S. Cavalcante  
 Eng. Civil  
 CREA: 1115489194

Fis. \_\_\_\_\_  
 Proc. Nº \_\_\_\_\_  
 Ass. \_\_\_\_\_

I L C BRANCO ALMEIDA  
 CNPJ: 19.580.762/0001-32

000527  
 Fis. \_\_\_\_\_  
 Proc. Nº 15/2022  
 Ass. \_\_\_\_\_

Código	Banco	Descrição	Ass	Und	Quant.	Valor Unit	Total	
Composição	5934	SINAPI	MOTONIVELADORA POTÊNCIA BÁSICA LÍQUIDA (PRIMEIRA MARCHA) 125 HP, PESO BRUTO 13032 KG, LARGURA DA LÂMINA DE 3,7 M - CHI DIURNO AF_06/2014	CHOR - CUSTOS HORÁRIOS DE MÁQUINAS E EQUIPAMENTOS	1.0000000	63,58	63,58	
Composição Auxiliar	89229	SINAPI	MOTONIVELADORA POTÊNCIA BÁSICA LÍQUIDA (PRIMEIRA MARCHA) 125 HP, PESO BRUTO 13032 KG, LARGURA DA LÂMINA DE 3,7 M - JUROS AF_05/2014	CHOR - CUSTOS HORÁRIOS DE MÁQUINAS E EQUIPAMENTOS	1.0000000	6,18	6,18	
Composição Auxiliar	89228	SINAPI	MOTONIVELADORA POTÊNCIA BÁSICA LÍQUIDA (PRIMEIRA MARCHA) 125 HP, PESO BRUTO 13032 KG, LARGURA DA LÂMINA DE 3,7 M - DEPRECIACÃO AF_06/2014	CHOR - CUSTOS HORÁRIOS DE MÁQUINAS E EQUIPAMENTOS	H	1.0000000	34,38	
Composição Auxiliar	88300	SINAPI	OPERADOR DE MOTONIVELADORA COM ENCARGOS COMPLEMENTARES	SEDI - SERVIÇOS DIVERSOS	H	1.0000000	23,02	
			MO sem LS =>	11,78	LS =>	9,07	MO com LS =>	20,85
			Valor do BDI =>	18,61	Valor com BDI =>		60,19	
Código	Banco	Descrição	Tipo	Und	Quant.	Valor Unit	Total	
Composição	5932	SINAPI	MOTONIVELADORA POTÊNCIA BÁSICA LÍQUIDA (PRIMEIRA MARCHA) 125 HP, PESO BRUTO 13032 KG, LARGURA DA LÂMINA DE 3,7 M - CHP DIURNO AF_06/2014	CHOR - CUSTOS HORÁRIOS DE MÁQUINAS E EQUIPAMENTOS	CHP	1.0000000	194,66	
Composição Auxiliar	5779	SINAPI	MOTONIVELADORA POTÊNCIA BÁSICA LÍQUIDA (PRIMEIRA MARCHA) 125 HP, PESO BRUTO 13032 KG, LARGURA DA LÂMINA DE 3,7 M - MANUTENÇÃO AF_06/2014	CHOR - CUSTOS HORÁRIOS DE MÁQUINAS E EQUIPAMENTOS	H	1.0000000	55,26	
Composição Auxiliar	53849	SINAPI	MOTONIVELADORA POTÊNCIA BÁSICA LÍQUIDA (PRIMEIRA MARCHA) 125 HP, PESO BRUTO 13032 KG, LARGURA DA LÂMINA DE 3,7 M - MATERIAIS NA OPERAÇÃO AF_06/2014	CHOR - CUSTOS HORÁRIOS DE MÁQUINAS E EQUIPAMENTOS	H	1.0000000	75,82	
Composição Auxiliar	89228	SINAPI	MOTONIVELADORA POTÊNCIA BÁSICA LÍQUIDA (PRIMEIRA MARCHA) 125 HP, PESO BRUTO 13032 KG, LARGURA DA LÂMINA DE 3,7 M - DEPRECIACÃO AF_06/2014	CHOR - CUSTOS HORÁRIOS DE MÁQUINAS E EQUIPAMENTOS	H	1.0000000	34,38	
Composição Auxiliar	89229	SINAPI	MOTONIVELADORA POTÊNCIA BÁSICA LÍQUIDA (PRIMEIRA MARCHA) 125 HP, PESO BRUTO 13032 KG, LARGURA DA LÂMINA DE 3,7 M - JUROS AF_06/2014	CHOR - CUSTOS HORÁRIOS DE MÁQUINAS E EQUIPAMENTOS	H	1.0000000	6,18	
Composição Auxiliar	88300	SINAPI	OPERADOR DE MOTONIVELADORA COM ENCARGOS COMPLEMENTARES	SEDI - SERVIÇOS DIVERSOS	H	1.0000000	23,02	
			MO sem LS =>	11,78	LS =>	9,07	MO com LS =>	20,85
			Valor do BDI =>	50,88	Valor com BDI =>		245,54	
Código	Banco	Descrição	Tipo	Und	Quant.	Valor Unit	Total	
Composição	89228	SINAPI	MOTONIVELADORA POTÊNCIA BÁSICA LÍQUIDA (PRIMEIRA MARCHA) 125 HP, PESO BRUTO 13032 KG, LARGURA DA LÂMINA DE 3,7 M - DEPRECIACÃO AF_06/2014	CHOR - CUSTOS HORÁRIOS DE MÁQUINAS E EQUIPAMENTOS	H	1.0000000	34,38	
Insumo	00004090	SINAPI	MOTONIVELADORA POTÊNCIA BÁSICA LÍQUIDA (PRIMEIRA MARCHA) 125 HP, PESO BRUTO 13843 KG, LARGURA DA LÂMINA DE 3,7 M	Equipamento	UN	0.0000400	859.500,00	
			MO sem LS =>	0,00	LS =>	0,00	MO com LS =>	0,00
			Valor do BDI =>	8,98	Valor com BDI =>		43,36	
Código	Banco	Descrição	Tipo	Und	Quant.	Valor Unit	Total	
Composição	89229	SINAPI	MOTONIVELADORA POTÊNCIA BÁSICA LÍQUIDA (PRIMEIRA MARCHA) 125 HP, PESO BRUTO 13032 KG, LARGURA DA LÂMINA DE 3,7 M - JUROS AF_05/2014	CHOR - CUSTOS HORÁRIOS DE MÁQUINAS E EQUIPAMENTOS	H	1.0000000	6,18	
Insumo	00004090	SINAPI	MOTONIVELADORA POTÊNCIA BÁSICA LÍQUIDA (PRIMEIRA MARCHA) 125 HP, PESO BRUTO 13843 KG, LARGURA DA LÂMINA DE 3,7 M	Equipamento	UN	0.0000072	859.500,00	
			MO sem LS =>	0,00	LS =>	0,00	MO com LS =>	0,00
			Valor do BDI =>	1,61	Valor com BDI =>		7,79	
Código	Banco	Descrição	Tipo	Und	Quant.	Valor Unit	Total	
Composição	5779	SINAPI	MOTONIVELADORA POTÊNCIA BÁSICA LÍQUIDA (PRIMEIRA MARCHA) 125 HP, PESO BRUTO 13032 KG, LARGURA DA LÂMINA DE 3,7 M - MANUTENÇÃO AF_06/2014	CHOR - CUSTOS HORÁRIOS DE MÁQUINAS E EQUIPAMENTOS	H	1.0000000	55,26	
Insumo	00004090	SINAPI	MOTONIVELADORA POTÊNCIA BÁSICA LÍQUIDA (PRIMEIRA MARCHA) 125 HP, PESO BRUTO 13843 KG, LARGURA DA LÂMINA DE 3,7 M	Equipamento	UN	0.0000643	859.500,00	
			MO sem LS =>	0,00	LS =>	0,00	MO com LS =>	0,00
			Valor do BDI =>	14,44	Valor com BDI =>		69,70	
Código	Banco	Descrição	Tipo	Und	Quant.	Valor Unit	Total	
Composição	53849	SINAPI	MOTONIVELADORA POTÊNCIA BÁSICA LÍQUIDA (PRIMEIRA MARCHA) 125 HP, PESO BRUTO 13032 KG, LARGURA DA LÂMINA DE 3,7 M - MATERIAIS NA OPERAÇÃO AF_06/2014	CHOR - CUSTOS HORÁRIOS DE MÁQUINAS E EQUIPAMENTOS	H	1.0000000	75,82	
Insumo	00004221	SINAPI	OLEO DIESEL COMBUSTIVEL COMUM	Material	L	13.9900000	5,42	
			MO sem LS =>	0,00	LS =>	0,00	MO com LS =>	0,00
			Valor do BDI =>	19,81	Valor com BDI =>		95,63	
Código	Banco	Descrição	Tipo	Und	Quant.	Valor Unit	Total	
Composição	88281	SINAPI	MOTORISTA DE BASCULANTE COM ENCARGOS COMPLEMENTARES	SEDI - SERVIÇOS DIVERSOS	H	1.0000000	16,34	
Composição Auxiliar	95346	SINAPI	CURSO DE CAPACITAÇÃO PARA MOTORISTA DE BASCULANTE (ENCARGOS COMPLEMENTARES) - HORISTA	SEDI - SERVIÇOS DIVERSOS	H	1.0000000	0,05	
Insumo	00037370	SINAPI	ALIMENTAÇÃO - HORISTA (COLETADO CAIXA)	Outros	H	1.0000000	0,01	
Insumo	00043488	SINAPI	EPI - FAMÍLIA OPERADOR ESCAVADEIRA - HORISTA (ENCARGOS COMPLEMENTARES - COLETADO CAIXA)	Equipamento	H	1.0000000	0,76	
Insumo	00043464	SINAPI	FERRAMENTAS - FAMÍLIA OPERADOR ESCAVADEIRA - HORISTA (ENCARGOS COMPLEMENTARES - COLETADO CAIXA)	Equipamento	H	1.0000000	0,01	
Insumo	00037372	SINAPI	EXAMES - HORISTA (COLETADO CAIXA)	Outros	H	1.0000000	0,81	
Insumo	00020020	SINAPI	MOTORISTA DE CAMINHÃO-BASCULANTE	Mão de Obra	H	1.0000000	14,12	
Insumo	00037373	SINAPI	SEGURO - HORISTA (COLETADO CAIXA)	Taxas	H	1.0000000	0,01	
Insumo	00037371	SINAPI	TRANSPORTE - HORISTA (COLETADO CAIXA)	Serviços	H	1.0000000	0,57	
			MO sem LS =>	8,00	LS =>	6,17	MO com LS =>	14,17
			Valor do BDI =>	4,27	Valor com BDI =>		20,61	
Código	Banco	Descrição	Tipo	Und	Quant.	Valor Unit	Total	
Composição	88282	SINAPI	MOTORISTA DE CAMINHÃO COM ENCARGOS COMPLEMENTARES	SEDI - SERVIÇOS DIVERSOS	H	1.0000000	17,19	
Composição Auxiliar	95347	SINAPI	CURSO DE CAPACITAÇÃO PARA MOTORISTA DE CAMINHÃO (ENCARGOS COMPLEMENTARES) - HORISTA	SEDI - SERVIÇOS DIVERSOS	H	1.0000000	0,06	
Insumo	00037370	SINAPI	ALIMENTAÇÃO - HORISTA (COLETADO CAIXA)	Outros	H	1.0000000	0,01	
Insumo	00043488	SINAPI	EPI - FAMÍLIA OPERADOR ESCAVADEIRA - HORISTA (ENCARGOS COMPLEMENTARES - COLETADO CAIXA)	Equipamento	H	1.0000000	0,76	
Insumo	00043464	SINAPI	FERRAMENTAS - FAMÍLIA OPERADOR ESCAVADEIRA - HORISTA (ENCARGOS COMPLEMENTARES - COLETADO CAIXA)	Equipamento	H	1.0000000	0,01	

AVENIDA COLARES MOREIRA, Nº 01, COLUNA 15, SALA 215, EDIFÍCIO OFFICE TOWER - JARDIM RENASCENÇA - SÃO LUIS / MA - 98 98112-1416 / icbsservices.ma@gmail.com

Glayson Yago X. S. Cavalcante  
 Eng. Civil  
 CREA: 1115489194

Fis. \_\_\_\_\_  
 Proc. Nº \_\_\_\_\_  
 Ass. \_\_\_\_\_

I L C BRANCO LME  
 CNPJ: 18.580.768/0001-30

00528  
 Proc. Nº 15/2022  
 ASS. *[Assinatura]*

Insumo	0003732	SINAPI	EXAMES - HORISTA (COLETADO CAIXA)	Outros	H	1,0000000	0,81	0,81
Insumo	00004093	SINAPI	MOTORISTA DE CAMINHÃO	Mão de Obra	H	1,0000000	14,96	14,96
Insumo	00037373	SINAPI	SEGURO - HORISTA (COLETADO CAIXA)		H	1,0000000	0,01	0,01
Insumo	00037371	SINAPI	TRANSPORTE - HORISTA (COLETADO CAIXA)	Serviços	H	1,0000000	0,57	0,57

					MO sem LS =>	6,48	LS =>	6,54	MO com LS =>	15,02
					Valor do BDI =>	4,49	Valor com BDI =>			21,88
Código	Banco	Descrição	Tipo	Und	Quant.	Valor Unit	Total			
Composição	85377	SINAPI	OPERADOR DE BETONEIRA ESTACIONARIA/MISTURADOR COM ENCARGOS COMPLEMENTARES	SEDI - SERVIÇOS DIVERSOS	H	1,0000000	15,26	15,26		
Composição Auxiliar	95369	SINAPI	CURSO DE CAPACITAÇÃO PARA OPERADOR DE BETONEIRA ESTACIONARIA/MISTURADOR (ENCARGOS COMPLEMENTARES) - HORISTA	SEDI - SERVIÇOS DIVERSOS	H	1,0000000	0,08	0,08		
Insumo	00037370	SINAPI	ALIMENTAÇÃO - HORISTA (COLETADO CAIXA)	Outros	H	1,0000000	0,01	0,01		
Insumo	00043488	SINAPI	EPI - FAMILIA OPERADOR ESCAVADEIRA - HORISTA (ENCARGOS COMPLEMENTARES - COLETADO CAIXA)	Equipamento	H	1,0000000	0,76	0,76		
Insumo	00043464	SINAPI	FERRAMENTAS - FAMILIA OPERADOR ESCAVADEIRA - HORISTA (ENCARGOS COMPLEMENTARES - COLETADO CAIXA)	Equipamento	H	1,0000000	0,01	0,01		
Insumo	00037372	SINAPI	EXAMES - HORISTA (COLETADO CAIXA)	Outros	H	1,0000000	0,81	0,81		
Insumo	00037666	SINAPI	OPERADOR DE BETONEIRA ESTACIONARIA / MISTURADOR	Mão de Obra	H	1,0000000	13,01	13,01		
Insumo	00037373	SINAPI	SEGURO - HORISTA (COLETADO CAIXA)	Taxas	H	1,0000000	0,01	0,01		
Insumo	00037371	SINAPI	TRANSPORTE - HORISTA (COLETADO CAIXA)	Serviços	H	1,0000000	0,57	0,57		

					MO sem LS =>	7,39	LS =>	6,70	MO com LS =>	13,09
					Valor do BDI =>	3,98	Valor com BDI =>			19,24
Código	Banco	Descrição	Tipo	Und	Quant.	Valor Unit	Total			
Composição	88294	SINAPI	OPERADOR DE ESCAVADEIRA COM ENCARGOS COMPLEMENTARES	SEDI - SERVIÇOS DIVERSOS	H	1,0000000	20,54	20,54		
Composição Auxiliar	95357	SINAPI	CURSO DE CAPACITAÇÃO PARA OPERADOR DE ESCAVADEIRA (ENCARGOS COMPLEMENTARES) - HORISTA	SEDI - SERVIÇOS DIVERSOS	H	1,0000000	0,17	0,17		
Insumo	00037370	SINAPI	ALIMENTAÇÃO - HORISTA (COLETADO CAIXA)	Outros	H	1,0000000	0,01	0,01		
Insumo	00043488	SINAPI	EPI - FAMILIA OPERADOR ESCAVADEIRA - HORISTA (ENCARGOS COMPLEMENTARES - COLETADO CAIXA)	Equipamento	H	1,0000000	0,76	0,76		
Insumo	00043464	SINAPI	FERRAMENTAS - FAMILIA OPERADOR ESCAVADEIRA - HORISTA (ENCARGOS COMPLEMENTARES - COLETADO CAIXA)	Equipamento	H	1,0000000	0,01	0,01		
Insumo	00037372	SINAPI	EXAMES - HORISTA (COLETADO CAIXA)	Outros	H	1,0000000	0,81	0,81		
Insumo	00004234	SINAPI	OPERADOR DE ESCAVADEIRA	Mão de Obra	H	1,0000000	18,20	18,20		
Insumo	00037373	SINAPI	SEGURO - HORISTA (COLETADO CAIXA)	Taxas	H	1,0000000	0,01	0,01		
Insumo	00037371	SINAPI	TRANSPORTE - HORISTA (COLETADO CAIXA)	Serviços	H	1,0000000	0,57	0,57		

					MO sem LS =>	10,37	LS =>	8,00	MO com LS =>	18,37
					Valor do BDI =>	5,36	Valor com BDI =>			25,90
Código	Banco	Descrição	Tipo	Und	Quant.	Valor Unit	Total			
Composição	88295	SINAPI	OPERADOR DE GUINCHO COM ENCARGOS COMPLEMENTARES	SEDI - SERVIÇOS DIVERSOS	H	1,0000000	14,28	14,28		
Composição Auxiliar	95358	SINAPI	CURSO DE CAPACITAÇÃO PARA OPERADOR DE GUINCHO (ENCARGOS COMPLEMENTARES) - HORISTA	SEDI - SERVIÇOS DIVERSOS	H	1,0000000	0,15	0,15		
Insumo	00037370	SINAPI	ALIMENTAÇÃO - HORISTA (COLETADO CAIXA)	Outros	H	1,0000000	0,01	0,01		
Insumo	00043488	SINAPI	EPI - FAMILIA OPERADOR ESCAVADEIRA - HORISTA (ENCARGOS COMPLEMENTARES - COLETADO CAIXA)	Equipamento	H	1,0000000	0,76	0,76		
Insumo	00037372	SINAPI	EXAMES - HORISTA (COLETADO CAIXA)	Outros	H	1,0000000	0,81	0,81		
Insumo	00043464	SINAPI	FERRAMENTAS - FAMILIA OPERADOR ESCAVADEIRA - HORISTA (ENCARGOS COMPLEMENTARES - COLETADO CAIXA)	Equipamento	H	1,0000000	0,01	0,01		
Insumo	00004253	SINAPI	OPERADOR DE GUINCHO OU GUINCHINHEIRO	Mão de Obra	H	1,0000000	11,96	11,96		
Insumo	00037373	SINAPI	SEGURO - HORISTA (COLETADO CAIXA)	Taxas	H	1,0000000	0,01	0,01		
Insumo	00037371	SINAPI	TRANSPORTE - HORISTA (COLETADO CAIXA)	Serviços	H	1,0000000	0,57	0,57		

					MO sem LS =>	6,64	LS =>	5,27	MO com LS =>	12,11
					Valor do BDI =>	3,73	Valor com BDI =>			18,01
Código	Banco	Descrição	Tipo	Und	Quant.	Valor Unit	Total			
Composição	88300	SINAPI	OPERADOR DE MOTONIVELADORA COM ENCARGOS COMPLEMENTARES	SEDI - SERVIÇOS DIVERSOS	H	1,0000000	23,02	23,02		
Composição Auxiliar	95363	SINAPI	CURSO DE CAPACITAÇÃO PARA OPERADOR DE MOTONIVELADORA (ENCARGOS COMPLEMENTARES) - HORISTA	SEDI - SERVIÇOS DIVERSOS	H	1,0000000	0,13	0,13		
Insumo	00037370	SINAPI	ALIMENTAÇÃO - HORISTA (COLETADO CAIXA)	Outros	H	1,0000000	0,01	0,01		
Insumo	00043488	SINAPI	EPI - FAMILIA OPERADOR ESCAVADEIRA - HORISTA (ENCARGOS COMPLEMENTARES - COLETADO CAIXA)	Equipamento	H	1,0000000	0,76	0,76		
Insumo	00037372	SINAPI	EXAMES - HORISTA (COLETADO CAIXA)	Outros	H	1,0000000	0,81	0,81		
Insumo	00043464	SINAPI	FERRAMENTAS - FAMILIA OPERADOR ESCAVADEIRA - HORISTA (ENCARGOS COMPLEMENTARES - COLETADO CAIXA)	Equipamento	H	1,0000000	0,01	0,01		
Insumo	00004239	SINAPI	OPERADOR DE MOTONIVELADORA	Mão de Obra	H	1,0000000	20,72	20,72		
Insumo	00037373	SINAPI	SEGURO - HORISTA (COLETADO CAIXA)	Taxas	H	1,0000000	0,01	0,01		
Insumo	00037371	SINAPI	TRANSPORTE - HORISTA (COLETADO CAIXA)	Serviços	H	1,0000000	0,57	0,57		

					MO sem LS =>	11,78	LS =>	9,07	MO com LS =>	20,85
					Valor do BDI =>	6,01	Valor com BDI =>			29,03
Código	Banco	Descrição	Tipo	Und	Quant.	Valor Unit	Total			
Composição	88297	SINAPI	OPERADOR DE MAQUINAS E EQUIPAMENTOS COM ENCARGOS COMPLEMENTARES	SEDI - SERVIÇOS DIVERSOS	H	1,0000000	15,62	15,62		
Composição Auxiliar	95360	SINAPI	CURSO DE CAPACITAÇÃO PARA OPERADOR DE MAQUINAS E EQUIPAMENTOS (ENCARGOS COMPLEMENTARES) - HORISTA	SEDI - SERVIÇOS DIVERSOS	H	1,0000000	0,12	0,12		
Insumo	00037370	SINAPI	ALIMENTAÇÃO - HORISTA (COLETADO CAIXA)	Outros	H	1,0000000	0,01	0,01		
Insumo	00043488	SINAPI	EPI - FAMILIA OPERADOR ESCAVADEIRA - HORISTA (ENCARGOS COMPLEMENTARES - COLETADO CAIXA)	Equipamento	H	1,0000000	0,76	0,76		

*[Assinatura]*  
 Glaydson Yago X. S. Cavalcante  
 Eng. Civil  
 CREA: 1115489194

Fls. \_\_\_\_\_  
 Proc. Nº \_\_\_\_\_  
 Ass. \_\_\_\_\_

I L C BRANCO ALMEIDA  
 CNPJ: 19.580.762/0001-3

0100529  
 Proc. Nº 15 / 2022  
 Ass. *[assinatura]*

Insumo	00037372	SINAPI	EXAMES - HORISTA (COLETADO CAIXA)							
Insumo	00043464	SINAPI	FERRAMENTAS - FAMILIA OPERADOR ESCAVADEIRA - HORISTA (ENCARGOS COMPLEMENTARES - COLETADO CAIXA)	Equipamento	H	1.0000000	0.01	0.01		
Insumo	00004230	SINAPI	OPERADOR DE MAQUINAS E TRATORES DIVERSOS (TERRAPLANAGEM)	Mão de obra	H	1.0000000	13.33	13.33		
Insumo	00037373	SINAPI	SEGURO - HORISTA (COLETADO CAIXA)	Taxas	H	1.0000000	0.01	0.01		
Insumo	00037371	SINAPI	TRANSPORTE - HORISTA (COLETADO CAIXA)	Serviços	H	1.0000000	0.57	0.57		

Código	Banco	Descrição	Tipo	Und	Quant.	Valor Unit	Total	
Composição	88303	SINAPI	OPERADOR DE ROLO COMPACTADOR COM ENCARGOS COMPLEMENTARES	SEDI - SERVIÇOS DIVERSOS	H	1.0000000	14.06	14.06
Composição Auxiliar	95368	SINAPI	CURSO DE CAPACITAÇÃO PARA OPERADOR DE ROLO COMPACTADOR (ENCARGOS COMPLEMENTARES) - HORISTA	SEDI - SERVIÇOS DIVERSOS	H	1.0000000	0.07	0.07
Insumo	00037370	SINAPI	ALIMENTAÇÃO - HORISTA (COLETADO CAIXA)	Outros	H	1.0000000	0.01	0.01
Insumo	00043486	SINAPI	EPI - FAMILIA OPERADOR ESCAVADEIRA - HORISTA (ENCARGOS COMPLEMENTARES - COLETADO CAIXA)	Equipamento	H	1.0000000	0.76	0.76
Insumo	00043464	SINAPI	FERRAMENTAS - FAMILIA OPERADOR ESCAVADEIRA - HORISTA (ENCARGOS COMPLEMENTARES - COLETADO CAIXA)	Equipamento	H	1.0000000	0.01	0.01
Insumo	00037372	SINAPI	EXAMES - HORISTA (COLETADO CAIXA)	Outros	H	1.0000000	0.81	0.81
Insumo	00004238	SINAPI	OPERADOR DE ROLO COMPACTADOR	Mão de Obra	H	1.0000000	11.82	11.82
Insumo	00037373	SINAPI	SEGURO - HORISTA (COLETADO CAIXA)	Taxas	H	1.0000000	0.01	0.01
Insumo	00037371	SINAPI	TRANSPORTE - HORISTA (COLETADO CAIXA)	Serviços	H	1.0000000	0.57	0.57

Código	Banco	Descrição	Tipo	Und	Quant.	Valor Unit	Total	
Composição	88307	SINAPI	OPERADOR PARA BATE ESTACAS COM ENCARGOS COMPLEMENTARES	SEDI - SERVIÇOS DIVERSOS	H	1.0000000	17.45	17.45
Composição Auxiliar	95369	SINAPI	CURSO DE CAPACITAÇÃO PARA OPERADOR PARA BATE ESTACAS (ENCARGOS COMPLEMENTARES) - HORISTA	SEDI - SERVIÇOS DIVERSOS	H	1.0000000	0.10	0.10
Insumo	00037370	SINAPI	ALIMENTAÇÃO - HORISTA (COLETADO CAIXA)	Outros	H	1.0000000	0.01	0.01
Insumo	00043486	SINAPI	EPI - FAMILIA OPERADOR ESCAVADEIRA - HORISTA (ENCARGOS COMPLEMENTARES - COLETADO CAIXA)	Equipamento	H	1.0000000	0.76	0.76
Insumo	00043464	SINAPI	FERRAMENTAS - FAMILIA OPERADOR ESCAVADEIRA - HORISTA (ENCARGOS COMPLEMENTARES - COLETADO CAIXA)	Equipamento	H	1.0000000	0.01	0.01
Insumo	00037372	SINAPI	EXAMES - HORISTA (COLETADO CAIXA)	Outros	H	1.0000000	0.81	0.81
Insumo	00004252	SINAPI	OPERADOR DE BATE-ESTACAS	Mão de Obra	H	1.0000000	15.18	15.18
Insumo	00037373	SINAPI	SEGURO - HORISTA (COLETADO CAIXA)	Taxas	H	1.0000000	0.01	0.01
Insumo	00037371	SINAPI	TRANSPORTE - HORISTA (COLETADO CAIXA)	Serviços	H	1.0000000	0.57	0.57

Código	Banco	Descrição	Tipo	Und	Quant.	Valor Unit	Total	
Composição	98445	SINAPI	PAREDE DE MADEIRA COMPENSADA PARA CONSTRUÇÃO TEMPORÁRIA EM CHAPA SIMPLES, EXTERNA, COM ÁREA LÍQUIDA MAIOR OU IGUAL A 6 M², COM VÃO AF_05/2018	CANT - CANTEIRO DE OBRAS	m²	1.0000000	174.10	174.10
Composição Auxiliar	91692	SINAPI	SERRA CIRCULAR DE BANCADA COM MOTOR ELÉTRICO POTÊNCIA DE 5HP, COM COIFA PARA DISCO 10" - CHP DIURNO, AF_09/2015	CHOR - CUSTOS HORÁRIOS DE MÁQUINAS E EQUIPAMENTOS	CHP	0.0119000	16.77	0.19
Composição Auxiliar	91693	SINAPI	SERRA CIRCULAR DE BANCADA COM MOTOR ELÉTRICO POTÊNCIA DE 5HP, COM COIFA PARA DISCO 10" - CHI DIURNO, AF_08/2015	CHOR - CUSTOS HORÁRIOS DE MÁQUINAS E EQUIPAMENTOS	CHI	0.0516000	15.70	0.81
Composição Auxiliar	94974	SINAPI	CONCRETO MAGRO PARA LASTRO, TRAÇO 1:4,5:4,5 (EM MASSA SECA DE CIMENTO/ AREIA MÉDIA/ BRITA 1) - PREPARO MANUAL, AF_05/2021	FUES - FUNDAÇÕES E ESTRUTURAS	m³	0.0021000	302.04	0.63
Composição Auxiliar	88239	SINAPI	AJUDANTE DE CARPINTEIRO COM ENCARGOS COMPLEMENTARES	SEDI - SERVIÇOS DIVERSOS	H	0.3647000	14.23	5.18
Composição Auxiliar	88262	SINAPI	CARPINTEIRO DE FORMAS COM ENCARGOS COMPLEMENTARES	SEDI - SERVIÇOS DIVERSOS	H	1.0941000	17.21	18.62
Insumo	00004433	SINAPI	CAIBRO NAO APARELHADO 7,5 X 7,5 CM, EM MACARANDUBA, ANGELIM OU EQUIVALENTE DA REGIAO - BRUTA	Material	M	1.8033000	29.33	52.89
Insumo	00043681	SINAPI	CHAPAPAINEL DE MADEIRA COMPENSADA RESINADA (MADEIRITE RESINADO ROSA) PARA FORMA DE CONCRETO, DE 2200 x 1100 MM, E = 8 A 12 MM	Material	m²	1.0500390	29.96	31.45
Insumo	00005061	SINAPI	PRÉGO DE AÇO PÓLIDO COM CABECA 18 X 27 (2 1/2 X 10)	Material	KG	0.0828000	22.10	1.38
Insumo	00003992	SINAPI	TABUA APARELHADA 2,5 X 30 CM, EM MACARANDUBA, ANGELIM OU EQUIVALENTE DA REGIAO	Material	M	1.8033000	34.80	62.75

Código	Banco	Descrição	Tipo	Und	Quant.	Valor Unit	Total	
Composição	98441	SINAPI	PAREDE DE MADEIRA COMPENSADA PARA CONSTRUÇÃO TEMPORÁRIA EM CHAPA SIMPLES, EXTERNA, COM ÁREA LÍQUIDA MAIOR OU IGUAL A 6 M², SEM VÃO, AF_06/2018	CANT - CANTEIRO DE OBRAS	m²	1.0000000	145.24	145.24
Composição Auxiliar	91692	SINAPI	SERRA CIRCULAR DE BANCADA COM MOTOR ELÉTRICO POTÊNCIA DE 5HP, COM COIFA PARA DISCO 10" - CHP DIURNO, AF_08/2015	CHOR - CUSTOS HORÁRIOS DE MÁQUINAS E EQUIPAMENTOS	CHP	0.0082000	16.77	0.13
Composição Auxiliar	91693	SINAPI	SERRA CIRCULAR DE BANCADA COM MOTOR ELÉTRICO POTÊNCIA DE 5HP, COM COIFA PARA DISCO 10" - CHI DIURNO, AF_06/2015	CHOR - CUSTOS HORÁRIOS DE MÁQUINAS E EQUIPAMENTOS	CHI	0.0356000	15.70	0.56
Composição Auxiliar	94974	SINAPI	CONCRETO MAGRO PARA LASTRO, TRAÇO 1:4,5:4,5 (EM MASSA SECA DE CIMENTO/ AREIA MÉDIA/ BRITA 1) - PREPARO MANUAL, AF_05/2021	FUES - FUNDAÇÕES E ESTRUTURAS	m³	0.0015000	302.04	0.45
Composição Auxiliar	88239	SINAPI	AJUDANTE DE CARPINTEIRO COM ENCARGOS COMPLEMENTARES	SEDI - SERVIÇOS DIVERSOS	H	0.2512000	14.23	3.57
Composição Auxiliar	88262	SINAPI	CARPINTEIRO DE FORMAS COM ENCARGOS COMPLEMENTARES	SEDI - SERVIÇOS DIVERSOS	H	0.7535000	17.21	12.96
Insumo	00004433	SINAPI	CAIBRO NAO APARELHADO 7,5 X 7,5 CM, EM MACARANDUBA, ANGELIM OU EQUIVALENTE DA REGIAO - BRUTA	Material	M	1.2308000	29.33	36.39
Insumo	00043681	SINAPI	CHAPAPAINEL DE MADEIRA COMPENSADA RESINADA (MADEIRITE RESINADO ROSA) PARA FORMA DE CONCRETO, DE 2200 x 1100 MM, E = 8 A 12 MM	Material	m²	1.0500380	29.96	31.45

AVENIDA COLARES MOREIRA, Nº 01, COLUNA 15, SALA 215, EDIFÍCIO OFFICE TOWER - JARDIM RENASCENÇA - SÃO LUIS / MA  
 98 98112-1418 / icbservices.ma@gmail.com

*Glydson Yago X. S. Cavalcante*  
 Eng. Civil  
 CREA: 1115489194

Fis. \_\_\_\_\_  
 Proc. Nº \_\_\_\_\_  
 Ass. \_\_\_\_\_

I L C BRANCO ALMEIDA  
 CNPJ: 19.580.782/0001-32

00530  
 FIS  
 Proc. Nº 15/2022  
 Ass.

Insumo	00005061	SINAPI	PREGO DE AÇO POLIDO COM CABECA 18 X 27 (2 1/2 X 10)			0.0517000	22.10	1.14
Insumo	00003992	SINAPI	TABUA APARELHADA *2,5 X 30* CM, EM MACARANDUBA, ANGELIM OU EQUIVALENTE DA REGIAO	Material	M	1.6923000	34.80	58.89
				MO sem LS =>	7.98	6.13	MO com LS =>	14.09
				Valor do BDI =>	37.96	Valor com BDI =>	183.20	

Código	Banco	Descrição	Tipo	Und	Quant.	Valor Unit	Total		
Composição	98446	SINAPI	PAREDE DE MADEIRA COMPENSADA PARA CONSTRUÇÃO TEMPORÁRIA EM CHAPA SIMPLES, EXTERNA, COM ÁREA LÍQUIDA MENOR QUE 6 M², COM VÃO. AF_05/2018	CANT - CANTEIRO DE OBRAS	m²	1.0000000	220.05	220.05	
Composição Auxiliar	91692	SINAPI	SERRA CIRCULAR DE BANCADA COM MOTOR ELÉTRICO POTÊNCIA DE 5HP, COM COIFA PARA DISCO 10" - CHP DIURNO. AF_08/2015	CHOR - CUSTOS HORÁRIOS DE MÁQUINAS E EQUIPAMENTOS	CHP	0.0170000	16.77	0.28	
Composição Auxiliar	91693	SINAPI	SERRA CIRCULAR DE BANCADA COM MOTOR ELÉTRICO POTÊNCIA DE 5HP, COM COIFA PARA DISCO 10" - CHI DIURNO. AF_08/2015	CHOR - CUSTOS HORÁRIOS DE MÁQUINAS E EQUIPAMENTOS	CHI	0.0744000	15.70	1.16	
Composição Auxiliar	94974	SINAPI	CONCRETO MAGRO PARA LASTRO, TRAÇO 1:4.5:4.5 (EM MASSA SECA DE CIMENTO/AREIA MÉDIA BRITA 1) - PREPARO MANUAL. AF_05/2021	FUES - FUNDAÇÕES E ESTRUTURAS	m³	0.0031000	302.04	0.93	
Composição Auxiliar	88239	SINAPI	AJUDANTE DE CARPINTEIRO COM ENCARGOS COMPLEMENTARES	SEDI - SERVIÇOS DIVERSOS	H	0.6018000	14.23	8.56	
Composição Auxiliar	88252	SINAPI	CARPINTEIRO DE FORMAS COM ENCARGOS COMPLEMENTARES	SEDI - SERVIÇOS DIVERSOS	H	1.8053000	17.21	31.06	
Insumo	00004433	SINAPI	CAIBRO NAO APARELHADO *7.5 X 7.5* CM, EM MACARANDUBA, ANGELIM OU EQUIVALENTE DA REGIAO - BRUTA	Material	M	2.6139000	29.33	76.66	
Insumo	00043681	SINAPI	CHAPAPANEL DE MADEIRA COMPENSADA RESINADA (MADEIRITE RESINADO ROSA) PARA FORMA DE CONCRETO, DE 2200 x 1100 MM, E = 8 A 12 MM	Material	m²	1.0500380	29.96	31.45	
Insumo	00005061	SINAPI	PREGO DE AÇO POLIDO COM CABECA 18 X 27 (2 1/2 X 10)	Material	KG	0.0784000	22.10	1.73	
Insumo	00003992	SINAPI	TABUA APARELHADA *2,5 X 30* CM, EM MACARANDUBA, ANGELIM OU EQUIVALENTE DA REGIAO	Material	M	1.9604000	34.80	68.22	
				MO sem LS =>	18.95	LS =>	14.61	MO com LS =>	33.56
				Valor do BDI =>	57.52	Valor com BDI =>	277.57		

Código	Banco	Descrição	Tipo	Und	Quant.	Valor Unit	Total		
Composição	98442	SINAPI	PAREDE DE MADEIRA COMPENSADA PARA CONSTRUÇÃO TEMPORÁRIA EM CHAPA SIMPLES, EXTERNA, COM ÁREA LÍQUIDA MENOR QUE 6 M², SEM VÃO. AF_05/2018	CANT - CANTEIRO DE OBRAS	m²	1.0000000	147.38	147.38	
Composição Auxiliar	91692	SINAPI	SERRA CIRCULAR DE BANCADA COM MOTOR ELÉTRICO POTÊNCIA DE 5HP, COM COIFA PARA DISCO 10" - CHP DIURNO. AF_08/2015	CHOR - CUSTOS HORÁRIOS DE MÁQUINAS E EQUIPAMENTOS	CHP	0.0076000	16.77	0.12	
Composição Auxiliar	91693	SINAPI	SERRA CIRCULAR DE BANCADA COM MOTOR ELÉTRICO POTÊNCIA DE 5HP, COM COIFA PARA DISCO 10" - CHI DIURNO. AF_08/2015	CHOR - CUSTOS HORÁRIOS DE MÁQUINAS E EQUIPAMENTOS	CHI	0.0332000	15.70	0.52	
Composição Auxiliar	94974	SINAPI	CONCRETO MAGRO PARA LASTRO, TRAÇO 1:4.5:4.5 (EM MASSA SECA DE CIMENTO/AREIA MÉDIA BRITA 1) - PREPARO MANUAL. AF_05/2021	FUES - FUNDAÇÕES E ESTRUTURAS	m³	0.0015000	302.04	0.45	
Composição Auxiliar	88239	SINAPI	AJUDANTE DE CARPINTEIRO COM ENCARGOS COMPLEMENTARES	SEDI - SERVIÇOS DIVERSOS	H	0.2844000	14.23	4.04	
Composição Auxiliar	88252	SINAPI	CARPINTEIRO DE FORMAS COM ENCARGOS COMPLEMENTARES	SEDI - SERVIÇOS DIVERSOS	H	0.8532000	17.21	14.58	
Insumo	00004433	SINAPI	CAIBRO NAO APARELHADO *7.5 X 7.5* CM, EM MACARANDUBA, ANGELIM OU EQUIVALENTE DA REGIAO - BRUTA	Material	M	1.2308000	29.33	36.09	
Insumo	00043681	SINAPI	CHAPAPANEL DE MADEIRA COMPENSADA RESINADA (MADEIRITE RESINADO ROSA) PARA FORMA DE CONCRETO, DE 2200 x 1100 MM, E = 8 A 12 MM	Material	m²	1.0500380	29.96	31.45	
Insumo	00005061	SINAPI	PREGO DE AÇO POLIDO COM CABECA 18 X 27 (2 1/2 X 10)	Material	KG	0.0517000	22.10	1.14	
Insumo	00003992	SINAPI	TABUA APARELHADA *2,5 X 30* CM, EM MACARANDUBA, ANGELIM OU EQUIVALENTE DA REGIAO	Material	M	1.6923000	34.80	58.89	
				MO sem LS =>	8.93	LS =>	6.89	MO com LS =>	15.82
				Valor do BDI =>	38.52	Valor com BDI =>	185.90		

Código	Banco	Descrição	Tipo	Und	Quant.	Valor Unit	Total		
Composição	98447	SINAPI	PAREDE DE MADEIRA COMPENSADA PARA CONSTRUÇÃO TEMPORÁRIA EM CHAPA SIMPLES, INTERNA, COM ÁREA LÍQUIDA MAIOR OU IGUAL A 6 M², SEM VÃO. AF_05/2018	CANT - CANTEIRO DE OBRAS	m²	1.0000000	152.81	152.81	
Composição Auxiliar	91892	SINAPI	SERRA CIRCULAR DE BANCADA COM MOTOR ELÉTRICO POTÊNCIA DE 5HP, COM COIFA PARA DISCO 10" - CHP DIURNO. AF_08/2015	CHOR - CUSTOS HORÁRIOS DE MÁQUINAS E EQUIPAMENTOS	CHP	0.0119000	16.77	0.19	
Composição Auxiliar	91693	SINAPI	SERRA CIRCULAR DE BANCADA COM MOTOR ELÉTRICO POTÊNCIA DE 5HP, COM COIFA PARA DISCO 10" - CHI DIURNO. AF_08/2015	CHOR - CUSTOS HORÁRIOS DE MÁQUINAS E EQUIPAMENTOS	CHI	0.0519000	15.70	0.81	
Composição Auxiliar	88239	SINAPI	AJUDANTE DE CARPINTEIRO COM ENCARGOS COMPLEMENTARES	SEDI - SERVIÇOS DIVERSOS	H	0.2014000	14.23	2.86	
Composição Auxiliar	88252	SINAPI	CARPINTEIRO DE FORMAS COM ENCARGOS COMPLEMENTARES	SEDI - SERVIÇOS DIVERSOS	H	0.8043000	17.21	10.40	
Insumo	00004433	SINAPI	CAIBRO NAO APARELHADO *7.5 X 7.5* CM, EM MACARANDUBA, ANGELIM OU EQUIVALENTE DA REGIAO - BRUTA	Material	M	1.4652000	29.33	42.97	
Insumo	00043681	SINAPI	CHAPAPANEL DE MADEIRA COMPENSADA RESINADA (MADEIRITE RESINADO ROSA) PARA FORMA DE CONCRETO, DE 2200 x 1100 MM, E = 8 A 12 MM	Material	m²	1.0500380	29.96	31.45	
Insumo	00005061	SINAPI	PREGO DE AÇO POLIDO COM CABECA 18 X 27 (2 1/2 X 10)	Material	KG	0.0628000	22.10	1.38	
Insumo	00003992	SINAPI	TABUA APARELHADA *2,5 X 30* CM, EM MACARANDUBA, ANGELIM OU EQUIVALENTE DA REGIAO	Material	M	1.8033000	34.80	62.75	
				MO sem LS =>	6.55	LS =>	5.05	MO com LS =>	11.60
				Valor do BDI =>	39.94	Valor com BDI =>	192.75		

Código	Banco	Descrição	Tipo	Und	Quant.	Valor Unit	Total	
Composição	98443	SINAPI	PAREDE DE MADEIRA COMPENSADA PARA CONSTRUÇÃO TEMPORÁRIA EM CHAPA SIMPLES, INTERNA, COM ÁREA LÍQUIDA MAIOR OU IGUAL A 6 M², SEM VÃO. AF_05/2018	CANT - CANTEIRO DE OBRAS	m²	1.0000000	130.11	130.11
Composição Auxiliar	91692	SINAPI	SERRA CIRCULAR DE BANCADA COM MOTOR ELÉTRICO POTÊNCIA DE 5HP, COM COIFA PARA DISCO 10" - CHP DIURNO. AF_08/2015	CHOR - CUSTOS HORÁRIOS DE MÁQUINAS E EQUIPAMENTOS	CHP	0.0082000	16.77	0.13
Composição Auxiliar	91693	SINAPI	SERRA CIRCULAR DE BANCADA COM MOTOR ELÉTRICO POTÊNCIA DE 5HP, COM COIFA PARA DISCO 10" - CHI DIURNO. AF_08/2015	CHOR - CUSTOS HORÁRIOS DE MÁQUINAS E EQUIPAMENTOS	CHI	0.0359000	15.70	0.56
Composição Auxiliar	88239	SINAPI	AJUDANTE DE CARPINTEIRO COM ENCARGOS COMPLEMENTARES	SEDI - SERVIÇOS DIVERSOS	H	0.1309000	14.23	1.86
Composição Auxiliar	88252	SINAPI	CARPINTEIRO DE FORMAS COM ENCARGOS COMPLEMENTARES	SEDI - SERVIÇOS DIVERSOS	H	0.3926000	17.21	6.75
Insumo	00004433	SINAPI	CAIBRO NAO APARELHADO *7.5 X 7.5* CM, EM MACARANDUBA, ANGELIM OU EQUIVALENTE DA REGIAO - BRUTA	Material	M	1.0000000	29.33	29.33

Fis. \_\_\_\_\_

Proc. N.º \_\_\_\_\_

Ass. \_\_\_\_\_

000531

1 L C BRANCO ALMEIDA  
CNPJ: 19.580.762/0001-00

Proc. N.º 15/2022

Ass. 

Insumo	00043681	SINAPI	CHAPAPANEL DE MADEIRA COMPENSADA RESINADA (MADEIRITE RESINADO ROSA) PARA FORMA DE CONCRETO, DE 2200 x 1100 MM, E = 8 A 12 MM	Material	m²	1.0500380	29.96	31.45
Insumo	00005061	SINAPI	PREGO DE AÇO POLIDO COM CABECA 18 X 27 (2 1/2 X 10)	Material	KG	0.0517000	22.10	1.14
Insumo	00003992	SINAPI	TABUA APARELHADA *2,5 X 30* CM, EM MACARANDUBA, ANGELIM OU EQUIVALENTE DA REGIÃO	Material	M	1.6923000	34.80	58.89

Código	Banco	Descrição	Tipo	Und	Quant.	Valor Unit	Total
Composição	98448	PAREDE DE MADEIRA COMPENSADA PARA CONSTRUÇÃO TEMPORÁRIA EM CHAPA SIMPLES, INTERNA, COM ÁREA LÍQUIDA MENOR QUE 6 M², COM VÃO. AF_05/2018	CANT - CANTEIRO DE OBRAS	m²	1.0000000	189.38	189.38
Composição Auxiliar	91692	SERRA CIRCULAR DE BANCADA COM MOTOR ELÉTRICO POTÊNCIA DE 5HP, COM COIFA PARA DISCO 10" - CHP DIURNO. AF_08/2015	CHOR - CUSTOS HORÁRIOS DE MÁQUINAS E EQUIPAMENTOS	CHP	0.0170000	16.77	0.28
Composição Auxiliar	91693	SERRA CIRCULAR DE BANCADA COM MOTOR ELÉTRICO POTÊNCIA DE 5HP, COM COIFA PARA DISCO 10" - CHI DIURNO. AF_08/2015	CHOR - CUSTOS HORÁRIOS DE MÁQUINAS E EQUIPAMENTOS	CHI	0.0744000	15.70	1.16
Composição Auxiliar	88239	AJUDANTE DE CARPINTEIRO COM ENCARGOS COMPLEMENTARES	SEDI - SERVIÇOS DIVERSOS	H	0.3883000	14.23	5.24
Composição Auxiliar	88262	CARPINTEIRO DE FORMAS COM ENCARGOS COMPLEMENTARES	SEDI - SERVIÇOS DIVERSOS	H	1.1050000	17.21	18.01
Insumo	00004433	CAIBRO NAO APARELHADO *7,5 X 7,5* CM, EM MACARANDUBA, ANGELIM OU EQUIVALENTE DA REGIÃO - BRUTA	Material	M	2.1238000	29.33	62.29
Insumo	00043681	CHAPAPANEL DE MADEIRA COMPENSADA RESINADA (MADEIRITE RESINADO ROSA) PARA FORMA DE CONCRETO, DE 2200 x 1100 MM, E = 8 A 12 MM	Material	m²	1.0500380	29.96	31.45
Insumo	00005061	PREGO DE AÇO POLIDO COM CABECA 18 X 27 (2 1/2 X 10)	Material	KG	0.0784000	22.10	1.73
Insumo	00003992	TABUA APARELHADA *2,5 X 30* CM, EM MACARANDUBA, ANGELIM OU EQUIVALENTE DA REGIÃO	Material	M	1.9604000	34.80	68.22

Código	Banco	Descrição	Tipo	Und	Quant.	Valor Unit	Total
Composição	98444	PAREDE DE MADEIRA COMPENSADA PARA CONSTRUÇÃO TEMPORÁRIA EM CHAPA SIMPLES, INTERNA, COM ÁREA LÍQUIDA MENOR QUE 6 M², SEM VÃO. AF_05/2018	CANT - CANTEIRO DE OBRAS	m²	1.0000000	131.64	131.64
Composição Auxiliar	91692	SERRA CIRCULAR DE BANCADA COM MOTOR ELÉTRICO POTÊNCIA DE 5HP, COM COIFA PARA DISCO 10" - CHP DIURNO. AF_08/2015	CHOR - CUSTOS HORÁRIOS DE MÁQUINAS E EQUIPAMENTOS	CHP	0.0076000	16.77	0.12
Composição Auxiliar	91693	SERRA CIRCULAR DE BANCADA COM MOTOR ELÉTRICO POTÊNCIA DE 5HP, COM COIFA PARA DISCO 10" - CHI DIURNO. AF_08/2015	CHOR - CUSTOS HORÁRIOS DE MÁQUINAS E EQUIPAMENTOS	CHI	0.0332000	15.70	0.52
Composição Auxiliar	88239	AJUDANTE DE CARPINTEIRO COM ENCARGOS COMPLEMENTARES	SEDI - SERVIÇOS DIVERSOS	H	0.1548000	14.23	2.20
Composição Auxiliar	88262	CARPINTEIRO DE FORMAS COM ENCARGOS COMPLEMENTARES	SEDI - SERVIÇOS DIVERSOS	H	0.4644000	17.21	7.90
Insumo	00004433	CAIBRO NAO APARELHADO *7,5 X 7,5* CM, EM MACARANDUBA, ANGELIM OU EQUIVALENTE DA REGIÃO - BRUTA	Material	M	1.0000000	29.33	29.33
Insumo	00043681	CHAPAPANEL DE MADEIRA COMPENSADA RESINADA (MADEIRITE RESINADO ROSA) PARA FORMA DE CONCRETO, DE 2200 x 1100 MM, E = 8 A 12 MM	Material	m²	1.0500380	29.96	31.45
Insumo	00005061	PREGO DE AÇO POLIDO COM CABECA 18 X 27 (2 1/2 X 10)	Material	KG	0.0517000	22.10	1.14
Insumo	00003992	TABUA APARELHADA *2,5 X 30* CM, EM MACARANDUBA, ANGELIM OU EQUIVALENTE DA REGIÃO	Material	M	1.6923000	34.80	58.89

Código	Banco	Descrição	Tipo	Und	Quant.	Valor Unit	Total
Composição	88309	PEDREIRO COM ENCARGOS COMPLEMENTARES	SEDI - SERVIÇOS DIVERSOS	H	1.0000000	17.44	17.44
Composição Auxiliar	95371	CURSO DE CAPACITAÇÃO PARA PEDREIRO (ENCARGOS COMPLEMENTARES) - HORISTA	SEDI - SERVIÇOS DIVERSOS	H	1.0000000	0.24	0.24
Insumo	00037370	ALIMENTAÇÃO - HORISTA (COLETADO CAIXA)	Outros	H	1.0000000	0.01	0.01
Insumo	00043489	EPI - FAMÍLIA PEDREIRO - HORISTA (ENCARGOS COMPLEMENTARES - COLETADO CAIXA)	Equipamento	H	1.0000000	1.09	1.09
Insumo	00043465	FERRAMENTAS - FAMÍLIA PEDREIRO - HORISTA (ENCARGOS COMPLEMENTARES - COLETADO CAIXA)	Equipamento	H	1.0000000	0.74	0.74
Insumo	00037372	EXAMES - HORISTA (COLETADO CAIXA)	Outros	H	1.0000000	0.81	0.81
Insumo	00004750	PEDREIRO	Mão de Obra	H	1.0000000	13.97	13.97
Insumo	00037373	SEGURO - HORISTA (COLETADO CAIXA)	Taxas	H	1.0000000	0.01	0.01
Insumo	00037371	TRANSPORTE - HORISTA (COLETADO CAIXA)	Serviços	H	1.0000000	0.57	0.57

Código	Banco	Descrição	Tipo	Und	Quant.	Valor Unit	Total
Composição	97734	PEÇA RETANGULAR PRÉ-MOLDADA, VOLUME DE CONCRETO DE 10 A 30 LITROS, TAXA DE AÇO APROXIMADA DE 30KG/M³. AF_01/2018	FUES - FUNDAÇÕES E ESTRUTURAS	m³	1.0000000	2.123.11	2.123.11
Composição Auxiliar	90586	VIBRADOR DE IMERSÃO, DIÂMETRO DE PONTEIRA 45MM, MOTOR ELÉTRICO TRIFÁSICO POTÊNCIA DE 2 CV - CHP DIURNO. AF_06/2015	CHOR - CUSTOS HORÁRIOS DE MÁQUINAS E EQUIPAMENTOS	CHP	6.6350000	1.14	7.56
Composição Auxiliar	90587	VIBRADOR DE IMERSÃO, DIÂMETRO DE PONTEIRA 45MM, MOTOR ELÉTRICO TRIFÁSICO POTÊNCIA DE 2 CV - CHI DIURNO. AF_06/2015	CHOR - CUSTOS HORÁRIOS DE MÁQUINAS E EQUIPAMENTOS	CHI	18.2462000	0.44	8.02
Composição Auxiliar	91692	SERRA CIRCULAR DE BANCADA COM MOTOR ELÉTRICO POTÊNCIA DE 5HP, COM COIFA PARA DISCO 10" - CHP DIURNO. AF_08/2015	CHOR - CUSTOS HORÁRIOS DE MÁQUINAS E EQUIPAMENTOS	CHP	0.4877000	16.77	8.17
Composição Auxiliar	91693	SERRA CIRCULAR DE BANCADA COM MOTOR ELÉTRICO POTÊNCIA DE 5HP, COM COIFA PARA DISCO 10" - CHI DIURNO. AF_08/2015	CHOR - CUSTOS HORÁRIOS DE MÁQUINAS E EQUIPAMENTOS	CHI	0.7043000	15.70	11.05
Composição Auxiliar	92783	ARMAÇÃO DE LAJE DE UMA ESTRUTURA CONVENCIONAL DE CONCRETO ARMADO EM UMA EDIFICAÇÃO TERREIA OU SOBRADO UTILIZANDO AÇO CA-60 DE 4,2 MM - MONTAGEM. AF_12/2015	FUES - FUNDAÇÕES E ESTRUTURAS	KG	27.8988000	16.62	463.67
Composição Auxiliar	94971	CONCRETO FCK = 25MPA, TRAÇO 1:2:3:2,7 (EM MASSA SECA DE CIMENTO/ AREIA MÉDIA/ BRITA 1) - PREPARO MECÂNICO COM BETONEIRA 600 L. AF_05/2021	FUES - FUNDAÇÕES E ESTRUTURAS	m³	1.2000000	348.19	417.82
Composição Auxiliar	88239	AJUDANTE DE CARPINTEIRO COM ENCARGOS COMPLEMENTARES	SEDI - SERVIÇOS DIVERSOS	H	1.1920000	14.23	16.98

AVENIDA COLARES MOREIRA, Nº 01, COLUNA 15, SALA 215, EDIFÍCIO OFFICE TOWER - JARDIM RENASCENÇA - SÃO LUIS / MA  
98 98112-1418 / icbsservices.ma@gmail.com

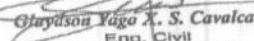
  
Eng. Civil  
CREA: 1115489194

Fls. \_\_\_\_\_  
 Proc. Nº \_\_\_\_\_  
 Ass. \_\_\_\_\_

I L C BRANCO ALMEIDA  
 CNPJ: 19.560.762/001-32

Fis. 000532  
 Proc. Nº 15/2022

Composição Auxiliar	88309	SINAPI	PEDREIRO COM ENCARGOS COMPLEMENTARES	SEDI - SERVIÇOS DIVERSOS	H	31,5459000	17,44	550,16
Composição Auxiliar	85261	SINAPI	CARPINTEIRO DE ESQUADRIA COM ENCARGOS COMPLEMENTARES	SEDI - SERVIÇOS DIVERSOS	H	5,0600000	15,76	93,92
Composição Auxiliar	88316	SINAPI	SERVEANTE COM ENCARGOS COMPLEMENTARES	SEDI - SERVIÇOS DIVERSOS	H	31,5459000	13,41	423,03
Insumo	00001358	SINAPI	CHAPAPANEL DE MADEIRA COMPENSADA RESINADA (MADEIRITE RESINADO ROSA) PARA FORMA DE CONCRETO, DE 2200 X 1100 MM, E = 17 MM	Material	m²	1,9404000	47,55	92,26
Insumo	00002692	SINAPI	DESMOLDANTE PROTETOR PARA FORMAS DE MADEIRA, DE BASE OLEOSA EMULSIONADA EM AGUA	Material	L	0,0533000	8,14	0,67
Insumo	00020247	SINAPI	PREGO DE AÇO POLIDO COM CABECA 15 X 15 (1 1/4 X 13)	Material	KG	0,4305000	24,89	10,66
Insumo	00004517	SINAPI	SARRAFO *2,5 X 7,5* CM EM PINUS, MISTA OU EQUIVALENTE DA REGIAO - BRUTA	Material	M	5,6263000	3,37	18,96

MO sem LS => 589,96    LS => 454,69    MO com LS => 1.044,67  
 Valor do BDI => 554,98    Valor com BDI => 2.678,09

Código	Banco	Descrição	Tipo	Und	Quant.	Valor Unit	Total
Composição	97735	PEÇA RETANGULAR PRÉ-MOLDADA, VOLUME DE CONCRETO DE 30 A 100 LITROS, TAXA DE AÇO APROXIMADA DE 30KG/M³. AF_01/2016	FUES - FUNDAÇÕES E ESTRUTURAS	m³	1,0000000	1,797,73	1,797,73
Composição Auxiliar	90586	VIBRADOR DE IMERSÃO, DIÂMETRO DE PONTEIRA 45MM, MOTOR ELÉTRICO TRIFÁSICO POTÊNCIA DE 2 CV - CHP DIURNO. AF_06/2015	CHOR - CUSTOS HORÁRIOS DE MÁQUINAS E EQUIPAMENTOS	CHP	4,7533000	1,14	5,41
Composição Auxiliar	91692	SERRA CIRCULAR DE BANCADA COM MOTOR ELÉTRICO POTÊNCIA DE 5HP, COM COIFA PARA DISCO 10" - CHI DIURNO. AF_08/2015	CHOR - CUSTOS HORÁRIOS DE MÁQUINAS E EQUIPAMENTOS	CHP	0,3130000	16,77	5,24
Composição Auxiliar	90587	VIBRADOR DE IMERSÃO, DIÂMETRO DE PONTEIRA 45MM, MOTOR ELÉTRICO TRIFÁSICO POTÊNCIA DE 2 CV - CHI DIURNO. AF_06/2015	CHI - CUSTOS HORÁRIOS DE MÁQUINAS E EQUIPAMENTOS	CHI	13,0715000	0,44	5,76
Composição Auxiliar	91693	SERRA CIRCULAR DE BANCADA COM MOTOR ELÉTRICO POTÊNCIA DE 5HP, COM COIFA PARA DISCO 10" - CHI DIURNO. AF_08/2015	CHI - CUSTOS HORÁRIOS DE MÁQUINAS E EQUIPAMENTOS	CHI	0,4228000	15,70	6,63
Composição Auxiliar	92783	ARMAÇÃO DE LAJE DE UMA ESTRUTURA CONVENCIONAL DE CONCRETO ARMADO, EM UMA EDIFICAÇÃO TERREA OU SOBRADO UTILIZANDO AÇO CA-60 DE 4,2 MM - MONTAGEM. AF_12/2015	FUES - FUNDAÇÕES E ESTRUTURAS	KG	28,9369000	16,62	480,93
Composição Auxiliar	94972	CONCRETO FCK = 30MPa, TRAÇO 1:2,1:2,5 (EM MASSA SECA DE CIMENTO/ AREIA MÉDIA/ BRITA 1) - PREPARO MECÂNICO COM BETONEIRA 600 L. AF_05/2021	FUES - FUNDAÇÕES E ESTRUTURAS	m³	1,2000000	362,39	434,86
Composição Auxiliar	88239	AJUDANTE DE CARPINTEIRO COM ENCARGOS COMPLEMENTARES	SEDI - SERVIÇOS DIVERSOS	H	0,7356000	14,23	10,46
Composição Auxiliar	86261	CARPINTEIRO DE ESQUADRIA COM ENCARGOS COMPLEMENTARES	SEDI - SERVIÇOS DIVERSOS	H	3,6780000	15,76	57,96
Composição Auxiliar	88309	PEDREIRO COM ENCARGOS COMPLEMENTARES	SEDI - SERVIÇOS DIVERSOS	H	22,8884000	17,44	399,17
Composição Auxiliar	88316	SERVEANTE COM ENCARGOS COMPLEMENTARES	SEDI - SERVIÇOS DIVERSOS	H	22,8884000	13,41	306,93
Insumo	00001358	CHAPAPANEL DE MADEIRA COMPENSADA RESINADA (MADEIRITE RESINADO ROSA) PARA FORMA DE CONCRETO, DE 2200 X 1100 MM, E = 17 MM	Material	m²	1,3112000	47,55	62,34
Insumo	00002692	DESMOLDANTE PROTETOR PARA FORMAS DE MADEIRA, DE BASE OLEOSA EMULSIONADA EM AGUA	Material	L	0,0567000	8,14	0,46
Insumo	00020247	PREGO DE AÇO POLIDO COM CABECA 15 X 15 (1 1/4 X 13)	Material	KG	0,2619000	24,89	6,51
Insumo	00004517	SARRAFO *2,5 X 7,5* CM EM PINUS, MISTA OU EQUIVALENTE DA REGIAO - BRUTA	Material	M	4,4770000	3,37	15,08

MO sem LS => 449,89    LS => 346,73    MO com LS => 796,62  
 Valor do BDI => 469,92    Valor com BDI => 2.267,65

Código	Banco	Descrição	Tipo	Und	Quant.	Valor Unit	Total
Composição	86310	PINTOR COM ENCARGOS COMPLEMENTARES	SEDI - SERVIÇOS DIVERSOS	H	1,0000000	18,51	18,51
Composição Auxiliar	85372	CURSO DE CAPACITAÇÃO PARA PINTOR (ENCARGOS COMPLEMENTARES) - HORISTA	SEDI - SERVIÇOS DIVERSOS	H	1,0000000	0,16	0,16
Insumo	00037370	ALIMENTAÇÃO - HORISTA (COLETADO CAIXA)	Outros	H	1,0000000	0,01	0,01
Insumo	00043490	EPI - FAMILIA PINTOR - HORISTA (ENCARGOS COMPLEMENTARES - COLETADO CAIXA)	Equipamento	H	1,0000000	1,50	1,50
Insumo	00037372	EXAMES - HORISTA (COLETADO CAIXA)	Outros	H	1,0000000	0,81	0,81
Insumo	00043496	FERRAMENTAS - FAMILIA PINTOR - HORISTA (ENCARGOS COMPLEMENTARES - COLETADO CAIXA)	Equipamento	H	1,0000000	1,48	1,48
Insumo	00004783	PINTOR	Mão de Obra	H	1,0000000	13,97	13,97
Insumo	00037373	SEGURO - HORISTA (COLETADO CAIXA)	Taxas	H	1,0000000	0,01	0,01
Insumo	00037371	TRANSPORTE - HORISTA (COLETADO CAIXA)	Serviços	H	1,0000000	0,57	0,57

MO sem LS => 7,98    LS => 6,15    MO com LS => 14,13  
 Valor do BDI => 4,83    Valor com BDI => 23,34

Código	Banco	Descrição	Tipo	Und	Quant.	Valor Unit	Total
Composição	89957	PONTO DE CONSUMO TERMINAL DE ÁGUA FRIA (SUBRAMAL) COM TUBULAÇÃO DE PVC, DN 25 MM, INSTALADO EM RAMAL DE ÁGUA, INCLUSOS RASGO E CHUMBAMENTO EM ALVENARIA. AF_12/2014	INHI - INSTALAÇÕES HIDROS SANITÁRIAS	UN	1,0000000	99,80	99,80
Composição Auxiliar	89356	TUBO, PVC, SOLDÁVEL, DN 25MM, INSTALADO EM RAMAL OU SUB-RAMAL DE ÁGUA - FORNECIMENTO E INSTALAÇÃO. AF_12/2014	INHI - INSTALAÇÕES HIDROS SANITÁRIAS	M	2,1400000	15,86	33,94
Composição Auxiliar	89395	TE, PVC, SOLDÁVEL, DN 25MM, INSTALADO EM RAMAL OU SUB-RAMAL DE ÁGUA - FORNECIMENTO E INSTALAÇÃO. AF_12/2014	INHI - INSTALAÇÕES HIDROS SANITÁRIAS	UN	0,8900000	8,84	7,86
Composição Auxiliar	89366	JOELHO 90 GRAUS COM BUCHA DE LATÃO, PVC, SOLDÁVEL, DN 25MM, X 3/4 INSTALADO EM RAMAL OU SUB-RAMAL DE ÁGUA - FORNECIMENTO E INSTALAÇÃO. AF_12/2014	INHI - INSTALAÇÕES HIDROS SANITÁRIAS	UN	1,0000000	14,10	14,10
Composição Auxiliar	89362	JOELHO 90 GRAUS, PVC, SOLDÁVEL, DN 25MM, INSTALADO EM RAMAL OU SUB-RAMAL DE ÁGUA - FORNECIMENTO E INSTALAÇÃO. AF_12/2014	INHI - INSTALAÇÕES HIDROS SANITÁRIAS	UN	1,1800000	6,23	7,35
Composição Auxiliar	90443	RASGO EM ALVENARIA PARA RAMAIS/ DISTRIBUIÇÃO COM DIÂMETROS MENORES OU IGUAIS A 40 MM. AF_05/2015	INHI - INSTALAÇÕES HIDROS SANITÁRIAS	M	2,1400000	8,43	18,04
Composição Auxiliar	90469	CHUMBAMENTO LINEAR EM ALVENARIA PARA RAMAIS/ DISTRIBUIÇÃO COM DIÂMETROS MENORES OU IGUAIS A 40 MM. AF_05/2015	INHI - INSTALAÇÕES HIDROS SANITÁRIAS	M	2,1400000	8,65	18,51

MO sem LS => 33,85    LS => 26,09    MO com LS => 59,94  
 Valor do BDI => 26,08    Valor com BDI => 125,88

Código	Banco	Descrição	Tipo	Und	Quant.	Valor Unit	Total
--------	-------	-----------	------	-----	--------	------------	-------

AVENIDA COLARES MOREIRA, Nº 01, COLUNA 15, SALA 215, EDIFÍCIO OFFICE TOWER - JARDIM RENASCENÇA - SÃO LUIS / MA  
 98 98112-1418 / icbsservices.ma@gmail.com

Glaydson Yago X. S. Cavalcanti  
 Eng. Civil  
 CREA: 1115489194

m

Fis. \_\_\_\_\_  
 Proc. Nº \_\_\_\_\_  
 Ass. \_\_\_\_\_

I L C BRANCO ALMEIDA  
 CNPJ: 19.580.762/0001-33

000533  
 Fis \_\_\_\_\_  
 Proc. Nº 15 / 2022

Composição	Código	Banco	Descrição	ESQV - ESQUADRIAS/FERRAGENS/VIDROS	UN	1.0000000	259,19	259,19
Composição	90820	SINAPI	PORTA DE MADEIRA PARA PINTURA, SEMI-OCIA (LEVE OU MEDIA), 80X210CM, ESPESSURA DE 3,5CM, INCLUSO DOBRADIÇAS - FORNECIMENTO E INSTALAÇÃO AF_12/2019					
Composição Auxiliar	88261	SINAPI	CARPINTEIRO DE ESQUADRIA COM ENCARGOS COMPLEMENTARES	SEDI - SERVIÇOS DIVERSOS	H	1.2620000	15,76	20,20
Composição Auxiliar	88316	SINAPI	SERVEANTE COM ENCARGOS COMPLEMENTARES	SEDI - SERVIÇOS DIVERSOS	H	0.6410000	13,41	8,59
Insumo	00002432	SINAPI	DOBRADICA EM AÇO/FERRO, 3 1/2" X 3", E= 1,9 A 2 MM, COM ANEL, CROMADO OU ZINCADO, TAMPA BOLA, COM PARAFUSOS	Material	UN	3.0000000	15,35	46,05
Insumo	00011055	SINAPI	PARAFUSO ROSCA SOBERBA ZINCADO CABECA CHATA FENDA SIMPLES 3,5 X 25 MM (1")	Material	UN	19.8000000	0,07	1,38
Insumo	00010553	SINAPI	PORTA DE MADEIRA, FOLHA MEDIA (NBR 15930) DE 600 X 2100 MM, DE 35 MM A 40 MM DE ESPESSURA, NUCLEO SEMI-SOLIDO (SARRAFEADO), CAPA LISA EM HDF, ACABAMENTO EM PRIMER PARA PINTURA	Material	UN	1.0000000	182,97	182,97

Código	Banco	Descrição	MO sem LS =>	Valor do BDI =>	LS =>	MO com LS =>	Valor com BDI =>	Total
90822	SINAPI	PORTA DE MADEIRA PARA PINTURA, SEMI-OCIA (LEVE OU MEDIA), 80X210CM, ESPESSURA DE 3,5CM, INCLUSO DOBRADIÇAS - FORNECIMENTO E INSTALAÇÃO AF_12/2019	12,88	67,75	9,93	22,81	326,94	
88261	SINAPI	CARPINTEIRO DE ESQUADRIA COM ENCARGOS COMPLEMENTARES						283,45
88316	SINAPI	SERVEANTE COM ENCARGOS COMPLEMENTARES						10,36
00002432	SINAPI	DOBRADICA EM AÇO/FERRO, 3 1/2" X 3", E= 1,9 A 2 MM, COM ANEL, CROMADO OU ZINCADO, TAMPA BOLA, COM PARAFUSOS						46,05
00011055	SINAPI	PARAFUSO ROSCA SOBERBA ZINCADO CABECA CHATA FENDA SIMPLES 3,5 X 25 MM (1")						1,38
00010553	SINAPI	PORTA DE MADEIRA, FOLHA MEDIA (NBR 15930) DE 600 X 2100 MM, DE 35 MM A 40 MM DE ESPESSURA, NUCLEO SEMI-SOLIDO (SARRAFEADO), CAPA LISA EM HDF, ACABAMENTO EM PRIMER PARA PINTURA						201,30

Código	Banco	Descrição	MO sem LS =>	Valor do BDI =>	LS =>	MO com LS =>	Valor com BDI =>	Total
91341	SINAPI	PORTA EM ALUMINIO DE ABRIR, TIPO VENEZIANA COM GUARNIÇÃO, FIXAÇÃO COM PARAFUSOS - FORNECIMENTO E INSTALAÇÃO AF_12/2019	15,54	74,09	11,97	27,51	357,54	
88309	SINAPI	PEDREIRO COM ENCARGOS COMPLEMENTARES						608,38
88316	SINAPI	SERVEANTE COM ENCARGOS COMPLEMENTARES						6,67
00007568	SINAPI	BUCHA DE NYLON SEM ASA S10, COM PARAFUSO DE Ø 10 X 65 MM EM AÇO ZINCADO COM ROSCA SOBERBA, CABECA CHATA E FENDA PHILLIPS						2,93
00036868	SINAPI	GUARNIÇÃO / MOLDURA / ARREIMATE DE ACABAMENTO PARA ESQUADRIA, EM ALUMINIO PERFIL 25, ACABAMENTO ANODIZADO BRANCO OU BRILHANTE, PARA 1 FACE						175,30
00039025	SINAPI	PORTA DE ABRIR EM ALUMINIO TIPO VENEZIANA, ACABAMENTO ANODIZADO NATURAL, SEM GUARNIÇÃO/ALIZAR/VISTA, Ø 7 X 210 CM						385,06
00009142	SINAPI	SELANTE ELASTICO MONOCOMPONENTE A BASE DE POLIURETANO (PU) PARA JUNTAS DIVERSAS						35,86

Código	Banco	Descrição	MO sem LS =>	Valor do BDI =>	LS =>	MO com LS =>	Valor com BDI =>	Total
101616	SINAPI	PREPARO DE FUNDO DE VALA COM LARGURA MENOR QUE 1,5 M (ACERTO DO SOLO NATURAL) AF_08/2020	4,17	159,03	3,22	7,39	767,41	
91534	SINAPI	COMPACTADOR DE SOLOS DE PERCUSSÃO (SOQUETE) COM MOTOR A GASOLINA 4 TEMPOS, POTÊNCIA 4 CV - CHI DIURNO AF_08/2015						3,95
91533	SINAPI	COMPACTADOR DE SOLOS DE PERCUSSÃO (SOQUETE) COM MOTOR A GASOLINA 4 TEMPOS, POTÊNCIA 4 CV - CHP DIURNO AF_08/2015						0,05
88309	SINAPI	PEDREIRO COM ENCARGOS COMPLEMENTARES						23,96
88316	SINAPI	SERVEANTE COM ENCARGOS COMPLEMENTARES						1,77
								2,05

Código	Banco	Descrição	MO sem LS =>	Valor do BDI =>	LS =>	MO com LS =>	Valor com BDI =>	Total
101619	SINAPI	PREPARO DE FUNDO DE VALA COM LARGURA MENOR QUE 1,5 M, COM CAMADA DE BRITA, LANÇAMENTO MANUAL AF_08/2020	1,75	1,03	1,34	3,09	4,96	
91534	SINAPI	COMPACTADOR DE SOLOS DE PERCUSSÃO (SOQUETE) COM MOTOR A GASOLINA 4 TEMPOS, POTÊNCIA 4 CV - CHI DIURNO AF_08/2015						184,91
91533	SINAPI	COMPACTADOR DE SOLOS DE PERCUSSÃO (SOQUETE) COM MOTOR A GASOLINA 4 TEMPOS, POTÊNCIA 4 CV - CHP DIURNO AF_08/2015						1,00
88309	SINAPI	PEDREIRO COM ENCARGOS COMPLEMENTARES						1,72
88316	SINAPI	SERVEANTE COM ENCARGOS COMPLEMENTARES						43,49
00004720	SINAPI	PEDRA BRITADA N. 0, OU PEDRISCO (4,8 A 9,5 MM) POSTO PEDREIRA/FORNECEDOR, SEM FRETE						50,16

Código	Banco	Descrição	MO sem LS =>	Valor do BDI =>	LS =>	MO com LS =>	Valor com BDI =>	Total
101875	SINAPI	QUADRO DE DISTRIBUIÇÃO DE ENERGIA EM CHAPA DE AÇO GALVANIZADO, DE EMBUTIR, COM BARRAMENTO TRIFÁSICO, PARA 12 DISJUNTORES DIN 100A - FORNECIMENTO E INSTALAÇÃO AF_10/2020	42,81	48,33	32,99	75,80	233,24	
87367	SINAPI	ARGAMASSA TRACO 1:1:6 (EM VOLUME DE CIMENTO, CAL E AREIA MEDIA UMIDA) PARA EMBOÇOMASSA UNICA/ASSENTAMENTO DE ALVENARIA DE VEDAÇÃO, PREPARO MANUAL AF_08/2019						556,08
88247	SINAPI	AUXILIAR DE ELETRICISTA COM ENCARGOS COMPLEMENTARES						5,45
88264	SINAPI	ELETRICISTA COM ENCARGOS COMPLEMENTARES						6,42
								8,48

AVENIDA COLARES MOREIRA, Nº 01, COLUNA 15, SALA 215, EDIFÍCIO OFFICE TOWER - JARDIM RENASCENÇA - SÃO LUIS / MA  
 98 98112-1418 / icbsservices.ma@gmail.com

*Ghudson Yago X. S. Cavalcanti*  
 Eng. Civil  
 CREA: 1116489194

m



Fls. \_\_\_\_\_  
 Proc. Nº \_\_\_\_\_  
 Ass. \_\_\_\_\_

I L C BRANCO ALMEIDA  
 CNPJ: 19.580.762/0001-32

**FR00534**  
**Proc. Nº 15/2022**  
 Ass. **000**

Insumo	Código	Banco	Descrição	Material	MO sem LS =>	Valor do BDI =>	LS =>	MO com LS =>	535.73	535.73
					7.41	145.35	5.71	13.12		701.43
Composição	00443	SINAPI	RASGO EM ALVENARIA PARA RAMAIS/DISTRIBUIÇÃO COM DIÂMETROS MENORES OU IGUAIS A 40 MM. AF_05/2015	INHI - INSTALAÇÕES HIDRÓS SANITÁRIAS			M	1.0000000	8.43	8.43
Composição Auxiliar	88248	SINAPI	AUXILIAR DE ENCANADOR OU BOMBEIRO HIDRÁULICO COM ENCARGOS COMPLEMENTARES	SEDI - SERVIÇOS DIVERSOS			H	0.0700000	12.89	0.88
Composição Auxiliar	88267	SINAPI	ENCANADOR OU BOMBEIRO HIDRÁULICO COM ENCARGOS COMPLEMENTARES	SEDI - SERVIÇOS DIVERSOS			H	0.4490000	16.83	7.55
					3.99	2.20	3.07	7.06		10.63
Composição	96965	SINAPI	REATERRO MANUAL APLADO COM SOQUETE. AF_10/2017	MOVT - MOVIMENTO DE TERRA			m²	1.0000000	32.16	32.16
Composição Auxiliar	88318	SINAPI	SERVENTE COM ENCARGOS COMPLEMENTARES	SEDI - SERVIÇOS DIVERSOS			H	2.3986000	13.41	32.16
					13.95	8.40	10.75	24.70		40.56
Composição	5679	SINAPI	RETROESCAVADEIRA SOBRE RODAS COM CARREGADEIRA, TRACÇÃO 4X4, POTÊNCIA LÍQ. 88 HP, CAÇAMBA CARREG. CAP. MÍN. 1 M3, CAÇAMBA RETRO CAP. 0,26 M3, PESO OPERACIONAL MÍN. 6.674 KG, PROFUNDIDADE ESCAVAÇÃO MÁX. 4,37 M - CHI DIURNO. AF_06/2014	CHOR - CUSTOS HORÁRIOS DE MÁQUINAS E EQUIPAMENTOS			CHI	1.0000000	42.55	42.55
Composição Auxiliar	88857	SINAPI	RETROESCAVADEIRA SOBRE RODAS COM CARREGADEIRA, TRACÇÃO 4X4, POTÊNCIA LÍQ. 88 HP, CAÇAMBA CARREG. CAP. MÍN. 1 M3, CAÇAMBA RETRO CAP. 0,26 M3, PESO OPERACIONAL MÍN. 6.674 KG, PROFUNDIDADE ESCAVAÇÃO MÁX. 4,37 M - DEPRECIACÃO. AF_06/2014	CHOR - CUSTOS HORÁRIOS DE MÁQUINAS E EQUIPAMENTOS			H	1.0000000	19.38	19.38
Composição Auxiliar	88858	SINAPI	RETROESCAVADEIRA SOBRE RODAS COM CARREGADEIRA, TRACÇÃO 4X4, POTÊNCIA LÍQ. 88 HP, CAÇAMBA CARREG. CAP. MÍN. 1 M3, CAÇAMBA RETRO CAP. 0,26 M3, PESO OPERACIONAL MÍN. 6.674 KG, PROFUNDIDADE ESCAVAÇÃO MÁX. 4,37 M - JUROS. AF_06/2014	CHOR - CUSTOS HORÁRIOS DE MÁQUINAS E EQUIPAMENTOS			H	1.0000000	2.63	2.63
Composição Auxiliar	88294	SINAPI	OPERADOR DE ESCAVADEIRA COM ENCARGOS COMPLEMENTARES	SEDI - SERVIÇOS DIVERSOS			H	1.0000000	20.54	20.54
					10.37	11.12	8.00	18.37		53.67
Composição	5678	SINAPI	RETROESCAVADEIRA SOBRE RODAS COM CARREGADEIRA, TRACÇÃO 4X4, POTÊNCIA LÍQ. 88 HP, CAÇAMBA CARREG. CAP. MÍN. 1 M3, CAÇAMBA RETRO CAP. 0,26 M3, PESO OPERACIONAL MÍN. 6.674 KG, PROFUNDIDADE ESCAVAÇÃO MÁX. 4,37 M - CHI DIURNO. AF_06/2014	CHOR - CUSTOS HORÁRIOS DE MÁQUINAS E EQUIPAMENTOS			CHI	1.0000000	113.01	113.01
Composição Auxiliar	5664	SINAPI	RETROESCAVADEIRA SOBRE RODAS COM CARREGADEIRA, TRACÇÃO 4X4, POTÊNCIA LÍQ. 88 HP, CAÇAMBA CARREG. CAP. MÍN. 1 M3, CAÇAMBA RETRO CAP. 0,26 M3, PESO OPERACIONAL MÍN. 6.674 KG, PROFUNDIDADE ESCAVAÇÃO MÁX. 4,37 M - MANUTENÇÃO. AF_06/2014	CHOR - CUSTOS HORÁRIOS DE MÁQUINAS E EQUIPAMENTOS			H	1.0000000	24.23	24.23
Composição Auxiliar	53786	SINAPI	RETROESCAVADEIRA SOBRE RODAS COM CARREGADEIRA, TRACÇÃO 4X4, POTÊNCIA LÍQ. 88 HP, CAÇAMBA CARREG. CAP. MÍN. 1 M3, CAÇAMBA RETRO CAP. 0,26 M3, PESO OPERACIONAL MÍN. 6.674 KG, PROFUNDIDADE ESCAVAÇÃO MÁX. 4,37 M - MATERIAIS NA OPERAÇÃO. AF_06/2014	CHOR - CUSTOS HORÁRIOS DE MÁQUINAS E EQUIPAMENTOS			H	1.0000000	46.23	46.23
Composição Auxiliar	88857	SINAPI	RETROESCAVADEIRA SOBRE RODAS COM CARREGADEIRA, TRACÇÃO 4X4, POTÊNCIA LÍQ. 88 HP, CAÇAMBA CARREG. CAP. MÍN. 1 M3, CAÇAMBA RETRO CAP. 0,26 M3, PESO OPERACIONAL MÍN. 6.674 KG, PROFUNDIDADE ESCAVAÇÃO MÁX. 4,37 M - DEPRECIACÃO. AF_06/2014	CHOR - CUSTOS HORÁRIOS DE MÁQUINAS E EQUIPAMENTOS			H	1.0000000	19.38	19.38
Composição Auxiliar	88858	SINAPI	RETROESCAVADEIRA SOBRE RODAS COM CARREGADEIRA, TRACÇÃO 4X4, POTÊNCIA LÍQ. 88 HP, CAÇAMBA CARREG. CAP. MÍN. 1 M3, CAÇAMBA RETRO CAP. 0,26 M3, PESO OPERACIONAL MÍN. 6.674 KG, PROFUNDIDADE ESCAVAÇÃO MÁX. 4,37 M - JUROS. AF_06/2014	CHOR - CUSTOS HORÁRIOS DE MÁQUINAS E EQUIPAMENTOS			H	1.0000000	2.63	2.63
Composição Auxiliar	88294	SINAPI	OPERADOR DE ESCAVADEIRA COM ENCARGOS COMPLEMENTARES	SEDI - SERVIÇOS DIVERSOS			H	1.0000000	20.54	20.54
					10.37	29.54	8.00	18.37		142.55
Composição	88857	SINAPI	RETROESCAVADEIRA SOBRE RODAS COM CARREGADEIRA, TRACÇÃO 4X4, POTÊNCIA LÍQ. 68 HP, CAÇAMBA CARREG. CAP. MÍN. 1 M3, CAÇAMBA RETRO CAP. 0,26 M3, PESO OPERACIONAL MÍN. 6.674 KG, PROFUNDIDADE ESCAVAÇÃO MÁX. 4,37 M - DEPRECIACÃO. AF_06/2014	CHOR - CUSTOS HORÁRIOS DE MÁQUINAS E EQUIPAMENTOS			H	1.0000000	19.38	19.38
Insumo	00036531	SINAPI	RETROESCAVADEIRA SOBRE RODAS COM CARREGADEIRA, TRACÇÃO 4 X 4, POTENCIA LIQUIDA 88 HP, PESO OPERACIONAL MINIMO DE 6674 KG, CAPACIDADE DA CARREGADEIRA DE 1,00 M3 E DA RETROESCAVADEIRA MINIMA DE 0,26 M3, PROFUNDIDADE DE ESCAVACAO MAXIMA DE 4,37 M	Equipamento			UN	0.0000560	346,232.44	19.38
					0.00	5.06	0.00	0.00		24.44
Composição	88858	SINAPI	RETROESCAVADEIRA SOBRE RODAS COM CARREGADEIRA, TRACÇÃO 4X4, POTÊNCIA LÍQ. 88 HP, CAÇAMBA CARREG. CAP. MÍN. 1 M3, CAÇAMBA RETRO CAP. 0,26 M3, PESO OPERACIONAL MÍN. 6.674 KG, PROFUNDIDADE ESCAVAÇÃO MÁX. 4,37 M - JUROS. AF_06/2014	CHOR - CUSTOS HORÁRIOS DE MÁQUINAS E EQUIPAMENTOS			H	1.0000000	2.63	2.63
Insumo	00036531	SINAPI	RETROESCAVADEIRA SOBRE RODAS COM CARREGADEIRA, TRACÇÃO 4 X 4, POTENCIA LIQUIDA 88 HP, PESO OPERACIONAL MINIMO DE 6674 KG, CAPACIDADE DA CARREGADEIRA DE 1,00 M3 E DA RETROESCAVADEIRA MINIMA DE 0,26 M3, PROFUNDIDADE DE ESCAVACAO MAXIMA DE 4,37 M	Equipamento			UN	0.0000076	346,232.44	2.63
					0.00	0.68	0.00	0.00		3.31

AVENIDA COLARES MOREIRA, Nº 01, COLUNA 15, SALA 215, EDIFICIO OFFICE TOWER - JARDIM RENASCENÇA - SÃO LUIS / MA  
 98 98112-1418 / icbsservices.ma@gmail.com

*Claydon Yago X. S. Cavalcante*  
 Eng. Civil  
 CREA: 1115489194

m

Fls. \_\_\_\_\_  
 Proc. Nº \_\_\_\_\_  
 Ass. \_\_\_\_\_

I L C BRANCO ALMEIDA  
 CNPJ: 19.580.762/001-22

00535  
 Proc. Nº 15/2022  
 ASS. \_\_\_\_\_

Composição	5664	SINAPI	RETROSCAVADEIRA SOBRE RODAS COM CARREGADEIRA, TRACAO 4X4, POTENCIA LIQ. 88 HP, CAÇAMBA CARREG. CAP. MIN. 1 M3, CAÇAMBA RETRO CAP. 0,26 M3, PESO OPERACIONAL MIN. 6.674 KG, PROFUNDIDADE ESCAVACAO MÁX. 4,37 M - MANUTENÇÃO, AF_06/2014	CHOR - CUSTOS HORÁRIOS DE MÁQUINAS E EQUIPAMENTOS	H	1,0000000	24,23	24,23
Insumo	0003631	SINAPI	RETROSCAVADEIRA SOBRE RODAS COM CARREGADEIRA, TRACAO 4 X 4, POTENCIA LIQUIDA 88 HP, PESO OPERACIONAL MINIMO DE 6674 KG, CAPACIDADE DA CARREGADEIRA DE 1,00 M3 E DA RETROSCAVADEIRA MINIMA DE 0,26 M3, PROFUNDIDADE DE ESCAVACAO MAXIMA DE 4,37 M	Equipamento	UN	0,0000700	346,232,44	24,23

MO sem LS => 0,00      LS => 0,00      MO com LS => 0,00  
 Valor do BDI => 6,33      Valor com BDI => 30,56

Código	Banco	Descrição	Tipo	Und	Quant.	Valor Unit	Total	
Composição	53788	SINAPI	RETROSCAVADEIRA SOBRE RODAS COM CARREGADEIRA, TRACAO 4X4, POTENCIA LIQ. 88 HP, CAÇAMBA CARREG. CAP. MIN. 1 M3, CAÇAMBA RETRO CAP. 0,26 M3, PESO OPERACIONAL MIN. 6.674 KG, PROFUNDIDADE ESCAVACAO MÁX. 4,37 M - MATERIAIS NA OPERAÇÃO, AF_09/2014	CHOR - CUSTOS HORÁRIOS DE MÁQUINAS E EQUIPAMENTOS	H	1,0000000	46,23	46,23
Insumo	00004221	SINAPI	OLEO DIESEL, COMBUSTIVEL COMUM	Material	L	8,5300000	5,42	46,23

MO sem LS => 0,00      LS => 0,00      MO com LS => 0,00  
 Valor do BDI => 12,08      Valor com BDI => 58,31

Código	Banco	Descrição	Tipo	Und	Quant.	Valor Unit	Total	
Composição	87247	SINAPI	REVESTIMENTO CERÂMICO PARA PISO COM PLACAS TIPO ESMALTADA EXTRA DE DIMENSÕES 35X35 CM APLICADA EM AMBIENTES DE ÁREA ENTRE 5 M2 E 10 M2, AF_06/2014	PISO - PISOS	m²	1,0000000	53,36	53,36
Composição Auxiliar	88256	SINAPI	AZULEJISTA OU LADRIHISTA COM ENCARGOS COMPLEMENTARES	SEDI - SERVIÇOS DIVERSOS	H	0,4300000	20,82	8,95
Composição Auxiliar	88316	SINAPI	SERVEnte COM ENCARGOS COMPLEMENTARES	SEDI - SERVIÇOS DIVERSOS	H	0,2000000	13,41	2,68
Insumo	00001381	SINAPI	ARGAMASSA COLANTE AC I PARA CERAMICAS	Material	KG	4,8600000	0,75	3,64
Insumo	00001287	SINAPI	PISO EM CERAMICA ESMALTADA EXTRA, PEI MAIOR OU IGUAL A 4, FORMATO MENOR OU IGUAL A 2025 CM2	Material	m²	1,0600000	34,95	37,04
Insumo	00034357	SINAPI	REJUNTE CIMENTICIO, QUALQUER COR	Material	KG	0,2400000	4,40	1,05

MO sem LS => 5,43      LS => 4,19      MO com LS => 9,62  
 Valor do BDI => 13,94      Valor com BDI => 67,30

Código	Banco	Descrição	Tipo	Und	Quant.	Valor Unit	Total	
Composição	87246	SINAPI	REVESTIMENTO CERÂMICO PARA PISO COM PLACAS TIPO ESMALTADA EXTRA DE DIMENSÕES 35X35 CM APLICADA EM AMBIENTES DE ÁREA MAIOR QUE 10 M2, AF_06/2014	PISO - PISOS	m²	1,0000000	48,73	48,73
Composição Auxiliar	88256	SINAPI	AZULEJISTA OU LADRIHISTA COM ENCARGOS COMPLEMENTARES	SEDI - SERVIÇOS DIVERSOS	H	0,2400000	20,82	4,99
Composição Auxiliar	88316	SINAPI	SERVEnte COM ENCARGOS COMPLEMENTARES	SEDI - SERVIÇOS DIVERSOS	H	0,1500000	13,41	2,01
Insumo	00001381	SINAPI	ARGAMASSA COLANTE AC I PARA CERAMICAS	Material	KG	4,8600000	0,75	3,64
Insumo	00001287	SINAPI	PISO EM CERAMICA ESMALTADA EXTRA, PEI MAIOR OU IGUAL A 4, FORMATO MENOR OU IGUAL A 2025 CM2	Material	m²	1,0600000	34,95	37,04
Insumo	00034357	SINAPI	REJUNTE CIMENTICIO, QUALQUER COR	Material	KG	0,2400000	4,40	1,05

MO sem LS => 3,25      LS => 2,51      MO com LS => 5,76  
 Valor do BDI => 12,73      Valor com BDI => 61,46

Código	Banco	Descrição	Tipo	Und	Quant.	Valor Unit	Total	
Composição	87246	SINAPI	REVESTIMENTO CERÂMICO PARA PISO COM PLACAS TIPO ESMALTADA EXTRA DE DIMENSÕES 35X35 CM APLICADA EM AMBIENTES DE ÁREA MENOR QUE 5 M2, AF_06/2014	PISO - PISOS	m²	1,0000000	59,23	59,23
Composição Auxiliar	88316	SINAPI	SERVEnte COM ENCARGOS COMPLEMENTARES	SEDI - SERVIÇOS DIVERSOS	H	0,2900000	13,41	3,48
Composição Auxiliar	88256	SINAPI	AZULEJISTA OU LADRIHISTA COM ENCARGOS COMPLEMENTARES	SEDI - SERVIÇOS DIVERSOS	H	0,6400000	20,82	13,32
Insumo	00001381	SINAPI	ARGAMASSA COLANTE AC I PARA CERAMICAS	Material	KG	4,8600000	0,75	3,64
Insumo	00001287	SINAPI	PISO EM CERAMICA ESMALTADA EXTRA, PEI MAIOR OU IGUAL A 4, FORMATO MENOR OU IGUAL A 2025 CM2	Material	m²	1,0600000	34,95	37,04
Insumo	00034357	SINAPI	REJUNTE CIMENTICIO, QUALQUER COR	Material	KG	0,2400000	4,40	1,05

MO sem LS => 7,86      LS => 6,06      MO com LS => 13,92  
 Valor do BDI => 15,48      Valor com BDI => 74,71

Código	Banco	Descrição	Tipo	Und	Quant.	Valor Unit	Total	
Composição	96464	SINAPI	ROLO COMPACTADOR DE PNEUS, ESTÁTICO, PRESSAO VARIÁVEL, POTENCIA 110 HP, PESO SEMCOM LASTRO 10,827 T, LARGURA DE ROLAGEM 2,30 M - CHI DIURNO, AF_06/2017	CHOR - CUSTOS HORÁRIOS DE MÁQUINAS E EQUIPAMENTOS	CHI	1,0000000	68,07	68,07
Composição Auxiliar	96459	SINAPI	ROLO COMPACTADOR DE PNEUS, ESTÁTICO, PRESSAO VARIÁVEL, POTENCIA 110 HP, PESO SEMCOM LASTRO 10,827 T, LARGURA DE ROLAGEM 2,30 M - JUROS, AF_06/2017	CHOR - CUSTOS HORÁRIOS DE MÁQUINAS E EQUIPAMENTOS	H	1,0000000	6,58	6,58
Composição Auxiliar	96460	SINAPI	ROLO COMPACTADOR DE PNEUS, ESTÁTICO, PRESSAO VARIÁVEL, POTENCIA 110 HP, PESO SEMCOM LASTRO 10,827 T, LARGURA DE ROLAGEM 2,30 M - DEPRECIACAO, AF_06/2017	CHOR - CUSTOS HORÁRIOS DE MÁQUINAS E EQUIPAMENTOS	H	1,0000000	47,43	47,43
Composição Auxiliar	68303	SINAPI	OPERADOR DE ROLO COMPACTADOR COM ENCARGOS COMPLEMENTARES	SEDI - SERVIÇOS DIVERSOS	H	1,0000000	14,06	14,06

MO sem LS => 6,71      LS => 5,18      MO com LS => 11,89  
 Valor do BDI => 17,79      Valor com BDI => 85,96

Código	Banco	Descrição	Tipo	Und	Quant.	Valor Unit	Total	
Composição	96463	SINAPI	ROLO COMPACTADOR DE PNEUS, ESTÁTICO, PRESSAO VARIÁVEL, POTENCIA 110 HP, PESO SEMCOM LASTRO 10,827 T, LARGURA DE ROLAGEM 2,30 M - CHP DIURNO, AF_06/2017	CHOR - CUSTOS HORÁRIOS DE MÁQUINAS E EQUIPAMENTOS	CHP	1,0000000	165,25	165,25
Composição Auxiliar	96457	SINAPI	ROLO COMPACTADOR DE PNEUS, ESTÁTICO, PRESSAO VARIÁVEL, POTENCIA 110 HP, PESO SEMCOM LASTRO 10,827 T, LARGURA DE ROLAGEM 2,30 M - MATERIAIS NA OPERACAO, AF_06/2017	CHOR - CUSTOS HORÁRIOS DE MÁQUINAS E EQUIPAMENTOS	H	1,0000000	57,83	57,83
Composição Auxiliar	96458	SINAPI	ROLO COMPACTADOR DE PNEUS, ESTÁTICO, PRESSAO VARIÁVEL, POTENCIA 110 HP, PESO SEMCOM LASTRO 10,827 T, LARGURA DE ROLAGEM 2,30 M - MANUTENCAO, AF_06/2017	CHOR - CUSTOS HORÁRIOS DE MÁQUINAS E EQUIPAMENTOS	H	1,0000000	59,35	59,35
Composição Auxiliar	96459	SINAPI	ROLO COMPACTADOR DE PNEUS, ESTÁTICO, PRESSAO VARIÁVEL, POTENCIA 110 HP, PESO SEMCOM LASTRO 10,827 T, LARGURA DE ROLAGEM 2,30 M - JUROS, AF_06/2017	CHOR - CUSTOS HORÁRIOS DE MÁQUINAS E EQUIPAMENTOS	H	1,0000000	6,58	6,58

AVENIDA COLARES MOREIRA, Nº 01, COLUNA 15, SALA 215, EDIFÍCIO OFFICE TOWER - JARDIM RENASCENÇA - SÃO LUIS / MA  
 98 98112-1418 / icbsservices.ma@gmail.com

Glydson Yago X. S. Cavalcante  
 Eng. Civil  
 CREA: 1115489194

m

Fis. \_\_\_\_\_  
 Proc. Nº \_\_\_\_\_  
 Ass. \_\_\_\_\_

I L C BRANCO ALMEIDA  
 CNPJ: 19.580.762/0001-82

000536  
 FIS  
 Proc. Nº 15 / 2022

Código	Banco	Descrição	Tipo	Und	Quant.	Valor Unit	Total	
Composição Auxiliar	96400	SINAPI	ROLO COMPACTADOR DE PNEUS, ESTÁTICO, PRESSÃO VARIÁVEL, POTÊNCIA 110 HP, PESO SEMCOM LASTRO 10,827 T, LARGURA DE ROLAGEM 2,30 M - DEPRECIÇÃO, AF_06/2017	CHOR - CUSTOS HORÁRIOS DE MÁQUINAS E EQUIPAMENTOS	H	1.0000000	47,43	47,43
Composição Auxiliar	88303	SINAPI	OPERADOR DE ROLO COMPACTADOR COM ENCARGOS COMPLEMENTARES	SEDI - SERVIÇOS DIVERSOS	H	1.0000000	14,06	14,06
			MO sem LS =>	8,71	LS =>	5,18	MO com LS =>	11,89
			Valor do BDI =>	48,42	Valor com BDI =>		233,67	
Composição	96460	SINAPI	ROLO COMPACTADOR DE PNEUS, ESTÁTICO, PRESSÃO VARIÁVEL, POTÊNCIA 110 HP, PESO SEMCOM LASTRO 10,827 T, LARGURA DE ROLAGEM 2,30 M - DEPRECIÇÃO, AF_06/2017	CHOR - CUSTOS HORÁRIOS DE MÁQUINAS E EQUIPAMENTOS	H	1.0000000	47,43	47,43
Insumo	00014511	SINAPI	ROLO COMPACTADOR DE PNEUS, ESTÁTICO, PRESSÃO VARIÁVEL, POTÊNCIA 110 HP, PESO SEMCOM LASTRO 10,827 T, LARGURA DE ROLAGEM 2,30 M	Equipamento	UN	0.0000533	869,922.27	47,43
			MO sem LS =>	0,00	LS =>	0,00	MO com LS =>	0,00
			Valor do BDI =>	12,39	Valor com BDI =>		59,82	
Composição	96459	SINAPI	ROLO COMPACTADOR DE PNEUS, ESTÁTICO, PRESSÃO VARIÁVEL, POTÊNCIA 110 HP, PESO SEMCOM LASTRO 10,827 T, LARGURA DE ROLAGEM 2,30 M - JUROS, AF_06/2017	CHOR - CUSTOS HORÁRIOS DE MÁQUINAS E EQUIPAMENTOS	H	1.0000000	6,58	6,58
Insumo	00014511	SINAPI	ROLO COMPACTADOR DE PNEUS, ESTÁTICO, PRESSÃO VARIÁVEL, POTÊNCIA 110 HP, PESO SEMCOM LASTRO 10,827 T, LARGURA DE ROLAGEM 2,30 M	Equipamento	UN	0.0000074	869,922.27	6,58
			MO sem LS =>	0,00	LS =>	0,00	MO com LS =>	0,00
			Valor do BDI =>	1,72	Valor com BDI =>		8,30	
Composição	96458	SINAPI	ROLO COMPACTADOR DE PNEUS, ESTÁTICO, PRESSÃO VARIÁVEL, POTÊNCIA 110 HP, PESO SEMCOM LASTRO 10,827 T, LARGURA DE ROLAGEM 2,30 M - MANUTENÇÃO, AF_06/2017	CHOR - CUSTOS HORÁRIOS DE MÁQUINAS E EQUIPAMENTOS	H	1.0000000	59,35	59,35
Insumo	00014511	SINAPI	ROLO COMPACTADOR DE PNEUS, ESTÁTICO, PRESSÃO VARIÁVEL, POTÊNCIA 110 HP, PESO SEMCOM LASTRO 10,827 T, LARGURA DE ROLAGEM 2,30 M	Equipamento	UN	0.0000667	869,922.27	59,35
			MO sem LS =>	0,00	LS =>	0,00	MO com LS =>	0,00
			Valor do BDI =>	15,51	Valor com BDI =>		74,86	
Composição	96457	SINAPI	ROLO COMPACTADOR DE PNEUS, ESTÁTICO, PRESSÃO VARIÁVEL, POTÊNCIA 110 HP, PESO SEMCOM LASTRO 10,827 T, LARGURA DE ROLAGEM 2,30 M - MATERIAIS NA OPERAÇÃO, AF_06/2017	CHOR - CUSTOS HORÁRIOS DE MÁQUINAS E EQUIPAMENTOS	H	1.0000000	57,63	57,63
Insumo	00004221	SINAPI	OLEO DIESEL COMBUSTIVEL COMUM	Material	L	10.6700000	5,42	57,63
			MO sem LS =>	0,00	LS =>	0,00	MO com LS =>	0,00
			Valor do BDI =>	15,11	Valor com BDI =>		72,94	
Composição	7049	SINAPI	ROLO COMPACTADOR PE DE CARNEIRO VIBRATORIO, POTENCIA 125 HP, PESO OPERACIONAL SEMCOM LASTRO 11,95 / 13,30 T, IMPACTO DINAMICO 38,5 / 22,5 T, LARGURA DE TRABALHO 2,15 M - CHP DIURNO, AF_06/2014	CHOR - CUSTOS HORÁRIOS DE MÁQUINAS E EQUIPAMENTOS	CHP	1.0000000	189,64	189,64
Composição Auxiliar	7051	SINAPI	ROLO COMPACTADOR PE DE CARNEIRO VIBRATORIO, POTENCIA 125 HP, PESO OPERACIONAL SEMCOM LASTRO 11,95 / 13,30 T, IMPACTO DINAMICO 38,5 / 22,5 T, LARGURA DE TRABALHO 2,15 M - DEPRECIÇÃO, AF_06/2014	CHOR - CUSTOS HORÁRIOS DE MÁQUINAS E EQUIPAMENTOS	H	1.0000000	39,63	39,63
Composição Auxiliar	7052	SINAPI	ROLO COMPACTADOR PE DE CARNEIRO VIBRATORIO, POTENCIA 125 HP, PESO OPERACIONAL SEMCOM LASTRO 11,95 / 13,30 T, IMPACTO DINAMICO 38,5 / 22,5 T, LARGURA DE TRABALHO 2,15 M - JUROS, AF_06/2014	CHOR - CUSTOS HORÁRIOS DE MÁQUINAS E EQUIPAMENTOS	H	1.0000000	5,50	5,50
Composição Auxiliar	7053	SINAPI	ROLO COMPACTADOR PE DE CARNEIRO VIBRATORIO, POTENCIA 125 HP, PESO OPERACIONAL SEMCOM LASTRO 11,95 / 13,30 T, IMPACTO DINAMICO 38,5 / 22,5 T, LARGURA DE TRABALHO 2,15 M - MANUTENÇÃO, AF_06/2014	CHOR - CUSTOS HORÁRIOS DE MÁQUINAS E EQUIPAMENTOS	H	1.0000000	49,59	49,59
Composição Auxiliar	7054	SINAPI	ROLO COMPACTADOR PE DE CARNEIRO VIBRATORIO, POTENCIA 125 HP, PESO OPERACIONAL SEMCOM LASTRO 11,95 / 13,30 T, IMPACTO DINAMICO 38,5 / 22,5 T, LARGURA DE TRABALHO 2,15 M - MATERIAIS NA OPERAÇÃO, AF_06/2014	CHOR - CUSTOS HORÁRIOS DE MÁQUINAS E EQUIPAMENTOS	H	1.0000000	80,86	80,86
Composição Auxiliar	88303	SINAPI	OPERADOR DE ROLO COMPACTADOR COM ENCARGOS COMPLEMENTARES	SEDI - SERVIÇOS DIVERSOS	H	1.0000000	14,06	14,06
			MO sem LS =>	8,71	LS =>	5,18	MO com LS =>	11,89
			Valor do BDI =>	49,57	Valor com BDI =>		239,21	
Composição	7051	SINAPI	ROLO COMPACTADOR PE DE CARNEIRO VIBRATORIO, POTENCIA 125 HP, PESO OPERACIONAL SEMCOM LASTRO 11,95 / 13,30 T, IMPACTO DINAMICO 38,5 / 22,5 T, LARGURA DE TRABALHO 2,15 M - DEPRECIÇÃO, AF_06/2014	CHOR - CUSTOS HORÁRIOS DE MÁQUINAS E EQUIPAMENTOS	H	1.0000000	39,63	39,63
Insumo	00014489	SINAPI	ROLO COMPACTADOR PE DE CARNEIRO VIBRATORIO, POTENCIA 125 HP, PESO OPERACIONAL SEMCOM LASTRO 11,95/13,30 T, IMPACTO DINAMICO 38,5/22,5 T, LARGURA DE TRABALHO 2,15 M	Equipamento	UN	0.0000533	743.600,85	39,63
			MO sem LS =>	0,00	LS =>	0,00	MO com LS =>	0,00
			Valor do BDI =>	10,35	Valor com BDI =>		49,98	
Composição	7052	SINAPI	ROLO COMPACTADOR PE DE CARNEIRO VIBRATORIO, POTENCIA 125 HP, PESO OPERACIONAL SEMCOM LASTRO 11,95 / 13,30 T, IMPACTO DINAMICO 38,5 / 22,5 T, LARGURA DE TRABALHO 2,15 M - JUROS, AF_06/2014	CHOR - CUSTOS HORÁRIOS DE MÁQUINAS E EQUIPAMENTOS	H	1.0000000	5,50	5,50
Insumo	00014489	SINAPI	ROLO COMPACTADOR PE DE CARNEIRO VIBRATORIO, POTENCIA 125 HP, PESO OPERACIONAL SEMCOM LASTRO 11,95/13,30 T, IMPACTO DINAMICO 38,5/22,5 T, LARGURA DE TRABALHO 2,15 M	Equipamento	UN	0.0000074	743.600,85	5,50
			MO sem LS =>	0,00	LS =>	0,00	MO com LS =>	0,00
			Valor do BDI =>	1,43	Valor com BDI =>		6,93	
Composição	7053	SINAPI	ROLO COMPACTADOR PE DE CARNEIRO VIBRATORIO, POTENCIA 125 HP, PESO OPERACIONAL SEMCOM LASTRO 11,95 / 13,30 T, IMPACTO DINAMICO 38,5 / 22,5 T, LARGURA DE TRABALHO 2,15 M - MANUTENÇÃO, AF_06/2014	CHOR - CUSTOS HORÁRIOS DE MÁQUINAS E EQUIPAMENTOS	H	1.0000000	49,59	49,59

AVENIDA COLARES MOREIRA, Nº 01, COLUNA 15, SALA 215, EDIFÍCIO OFFICE TOWER - JARDIM RENASCENÇA - SÃO LUIS, MA  
 98 98112-1416 / icbservicos.ma@gmail.com

Graydon Yago X. S. Cavalcanti  
 Eng. Civil  
 CREA: 1115489194

Fls. \_\_\_\_\_  
 Proc. Nº \_\_\_\_\_  
 Ass. \_\_\_\_\_

1 L C BRANCO ALMEIDA  
 CNPJ: 19.580.762/000132

000537  
 Fls. \_\_\_\_\_  
 Proc. Nº 15/2022  
 Ass. 

Insumo	Código	Banco	Descrição	MO sem LS =>	Valor do BDI =>	LS =>	MO com LS =>	Valor com BDI =>	Quant.	Valor Unit	Total
				0,00	12,96	0,00	0,00	0,00			62,55
Composição	7054	SINAPI	ROLO COMPACTADOR PE DE CARNEIRO VIBRATORIO, POTENCIA 125 HP, PESO OPERACIONAL SEMCOM LASTRO 11,95/13,30 T, IMPACTO DINAMICO 38,5/22,5 T, LARGURA DE TRABALHO 2,15 M						1.0000000	80,86	80,86
Insumo	00004221	SINAPI	OLEO DIESEL COMBUSTIVEL COMUM						14,9200000	5,42	80,86
				0,00	21,13	0,00	0,00	0,00			101,99
Composição	95631	SINAPI	ROLO COMPACTADOR VIBRATORIO TANDEM, ACO LISO, POTENCIA 125 HP, PESO SEMCOM LASTRO 10,20/11,65 T, LARGURA DE TRABALHO 1,73 M - CHP DIURNO, AF_11/2018						1.0000000	197,13	197,13
Composição Auxiliar	95627	SINAPI	ROLO COMPACTADOR VIBRATORIO TANDEM, ACO LISO, POTENCIA 125 HP, PESO SEMCOM LASTRO 10,20/11,65 T, LARGURA DE TRABALHO 1,73 M - DEPRECIACAO, AF_11/2018						1.0000000	42,76	42,76
Composição Auxiliar	95628	SINAPI	ROLO COMPACTADOR VIBRATORIO TANDEM, ACO LISO, POTENCIA 125 HP, PESO SEMCOM LASTRO 10,20/11,65 T, LARGURA DE TRABALHO 1,73 M - JUROS, AF_11/2018						1.0000000	5,93	5,93
Composição Auxiliar	95630	SINAPI	ROLO COMPACTADOR VIBRATORIO TANDEM, ACO LISO, POTENCIA 125 HP, PESO SEMCOM LASTRO 10,20/11,65 T, LARGURA DE TRABALHO 1,73 M - MATERIAIS NA OPERACAO, AF_11/2018						1.0000000	80,86	80,86
Composição Auxiliar	95629	SINAPI	ROLO COMPACTADOR VIBRATORIO TANDEM, ACO LISO, POTENCIA 125 HP, PESO SEMCOM LASTRO 10,20/11,65 T, LARGURA DE TRABALHO 1,73 M - MANUTENCAO, AF_11/2018						1.0000000	53,52	53,52
Composição Auxiliar	88303	SINAPI	OPERADOR DE ROLO COMPACTADOR COM ENCARGOS COMPLEMENTARES						1.0000000	14,06	14,06
				6,71	51,52	5,18	0,00	0,00			248,65
Composição	95627	SINAPI	ROLO COMPACTADOR VIBRATORIO TANDEM, ACO LISO, POTENCIA 125 HP, PESO SEMCOM LASTRO 10,20/11,65 T, LARGURA DE TRABALHO 1,73 M - DEPRECIACAO, AF_11/2018						1.0000000	42,76	42,76
Insumo	00014626	SINAPI	ROLO COMPACTADOR VIBRATORIO TANDEM, ACO LISO, POTENCIA 125 HP, PESO SEMCOM LASTRO 10,20/11,65 T, LARGURA DE TRABALHO 1,73 M						0,0000533	802,420,75	42,76
				0,00	11,17	0,00	0,00	0,00			53,93
Composição	95628	SINAPI	ROLO COMPACTADOR VIBRATORIO TANDEM, ACO LISO, POTENCIA 125 HP, PESO SEMCOM LASTRO 10,20/11,65 T, LARGURA DE TRABALHO 1,73 M - JUROS, AF_11/2018						1.0000000	5,93	5,93
Insumo	00014626	SINAPI	ROLO COMPACTADOR VIBRATORIO TANDEM, ACO LISO, POTENCIA 125 HP, PESO SEMCOM LASTRO 10,20/11,65 T, LARGURA DE TRABALHO 1,73 M						0,0000074	802,420,75	5,93
				0,00	1,55	0,00	0,00	0,00			7,48
Composição	95629	SINAPI	ROLO COMPACTADOR VIBRATORIO TANDEM, ACO LISO, POTENCIA 125 HP, PESO SEMCOM LASTRO 10,20/11,65 T, LARGURA DE TRABALHO 1,73 M - MANUTENCAO, AF_11/2018						1.0000000	53,52	53,52
Insumo	00014626	SINAPI	ROLO COMPACTADOR VIBRATORIO TANDEM, ACO LISO, POTENCIA 125 HP, PESO SEMCOM LASTRO 10,20/11,65 T, LARGURA DE TRABALHO 1,73 M						0,0000867	802,420,75	53,52
				0,00	13,96	0,00	0,00	0,00			67,51
Composição	95630	SINAPI	ROLO COMPACTADOR VIBRATORIO TANDEM, ACO LISO, POTENCIA 125 HP, PESO SEMCOM LASTRO 10,20/11,65 T, LARGURA DE TRABALHO 1,73 M - MATERIAIS NA OPERACAO, AF_11/2018						1.0000000	80,86	80,86
Insumo	00004221	SINAPI	OLEO DIESEL COMBUSTIVEL COMUM						14,9200000	5,42	80,86
				0,00	21,13	0,00	0,00	0,00			101,99
Composição	91693	SINAPI	SERRA CIRCULAR DE BANCADA COM MOTOR ELETRICO POTENCIA DE 5HP, COM COIFA PARA DISCO 10" - CHI DIURNO, AF_08/2015						1.0000000	15,70	15,70
Composição Auxiliar	91686	SINAPI	SERRA CIRCULAR DE BANCADA COM MOTOR ELETRICO POTENCIA DE 5HP, COM COIFA PARA DISCO 10" - DEPRECIACAO, AF_08/2015						1.0000000	0,08	0,08
Composição Auxiliar	91689	SINAPI	SERRA CIRCULAR DE BANCADA COM MOTOR ELETRICO POTENCIA DE 5HP, COM COIFA PARA DISCO 10" - JUROS, AF_08/2015						1.0000000	0,00	0,00
Composição Auxiliar	88297	SINAPI	OPERADOR DE MAQUINAS E EQUIPAMENTOS COM ENCARGOS COMPLEMENTARES						1.0000000	15,62	15,62
				7,60	4,10	5,85	0,00	0,00			13,45
Composição	91692	SINAPI	SERRA CIRCULAR DE BANCADA COM MOTOR ELETRICO POTENCIA DE 5HP, COM COIFA PARA DISCO 10" - CHP DIURNO, AF_08/2015						1.0000000	16,77	16,77
Composição Auxiliar	91688	SINAPI	SERRA CIRCULAR DE BANCADA COM MOTOR ELETRICO POTENCIA DE 5HP, COM COIFA PARA DISCO 10" - DEPRECIACAO, AF_08/2015						1.0000000	0,06	0,06
Composição Auxiliar	91691	SINAPI	SERRA CIRCULAR DE BANCADA COM MOTOR ELETRICO POTENCIA DE 5HP, COM COIFA PARA DISCO 10" - MATERIAIS NA OPERACAO, AF_08/2015						1.0000000	1,02	1,02

AVENIDA COLARES MOREIRA, Nº 01, COLUNA 15, SALA 215, EDIFICIO OFFICE TOWER - JARDIM RENASCENÇA - SÃO LUIS / MA  
 98 98112-1418 / icbsservices.ma@gmail.com

  
 Eng. Civil  
 CREA: 1115489194

Fis. \_\_\_\_\_  
 Proc. Nº \_\_\_\_\_  
 Ass. \_\_\_\_\_

I L C BRANCO ALMEIDA  
 CNPJ: 19.580.782/0001-32

**Fis 000538**  
**Proc. Nº 15 / 2022**

Código	Banco	Descrição	Tipo	Und	Quant.	Valor Unit	Total		
Composição Auxiliar	91689	SINAPI SERRA CIRCULAR DE BANCADA COM MOTOR ELETRICO POTENCIA DE 5HP, COM COIFA PARA DISCO 10" - JUROS, AF_08/2015	CHOR - CUSTOS HORÁRIOS DE MÁQUINAS E EQUIPAMENTOS	H	1.0000000	0,00	0,00		
Composição Auxiliar	91690	SINAPI SERRA CIRCULAR DE BANCADA COM MOTOR ELETRICO POTENCIA DE 5HP, COM COIFA PARA DISCO 10" - MANUTENÇÃO, AF_08/2015	CHOR - CUSTOS HORÁRIOS DE MÁQUINAS E EQUIPAMENTOS	H	1.0000000	0,05	0,05		
Composição Auxiliar	88297	SINAPI OPERADOR DE MÁQUINAS E EQUIPAMENTOS COM ENCARGOS COMPLEMENTARES	SEDI - SERVIÇOS DIVERSOS	H	1.0000000	15,62	15,62		
			MO sem LS =>		7,80	LS =>	5,85	MO com LS =>	13,45
			Valor do BDI =>		4,38			Valor com BDI =>	21,15
Composição	91688	SINAPI SERRA CIRCULAR DE BANCADA COM MOTOR ELETRICO POTENCIA DE 5HP, COM COIFA PARA DISCO 10" - DEPRECIACAO, AF_08/2015	CHOR - CUSTOS HORÁRIOS DE MÁQUINAS E EQUIPAMENTOS	H	1.0000003	0,08	0,08		
Insumo	00014618	SINAPI SERRA CIRCULAR DE BANCADA COM MOTOR ELETRICO, POTENCIA DE "1800" W, PARA DISCO DE DIAMETRO DE 10" (250 MM)	Material	UN	0.0000720	1,166,01	0,08		
			MO sem LS =>		0,00	LS =>	0,00	MO com LS =>	0,00
			Valor do BDI =>		0,02			Valor com BDI =>	0,10
Composição	91689	SINAPI SERRA CIRCULAR DE BANCADA COM MOTOR ELETRICO POTENCIA DE 5HP, COM COIFA PARA DISCO 10" - JUROS, AF_08/2015	CHOR - CUSTOS HORÁRIOS DE MÁQUINAS E EQUIPAMENTOS	H	1.0000000	0,00	0,00		
Insumo	00014618	SINAPI SERRA CIRCULAR DE BANCADA COM MOTOR ELETRICO, POTENCIA DE "1800" W, PARA DISCO DE DIAMETRO DE 10" (250 MM)	Material	UN	0.0000075	1,166,01	0,00		
			MO sem LS =>		0,00	LS =>	0,00	MO com LS =>	0,00
			Valor do BDI =>		0,00			Valor com BDI =>	0,00
Composição	91690	SINAPI SERRA CIRCULAR DE BANCADA COM MOTOR ELETRICO POTENCIA DE 5HP, COM COIFA PARA DISCO 10" - MANUTENÇÃO, AF_08/2015	CHOR - CUSTOS HORÁRIOS DE MÁQUINAS E EQUIPAMENTOS	H	1.0000000	0,05	0,05		
Insumo	00014618	SINAPI SERRA CIRCULAR DE BANCADA COM MOTOR ELETRICO, POTENCIA DE "1800" W, PARA DISCO DE DIAMETRO DE 10" (250 MM)	Material	UN	0.0000500	1,166,01	0,05		
			MO sem LS =>		0,00	LS =>	0,00	MO com LS =>	0,00
			Valor do BDI =>		0,01			Valor com BDI =>	0,06
Composição	91601	SINAPI SERRA CIRCULAR DE BANCADA COM MOTOR ELETRICO POTENCIA DE 5HP, COM COIFA PARA DISCO 10" - MATERIAIS NA OPERACAO, AF_08/2015	CHOR - CUSTOS HORÁRIOS DE MÁQUINAS E EQUIPAMENTOS	H	1.0000000	1,02	1,02		
Insumo	00002705	SINAPI ENERGIA ELETRICA ATE 2000 KWH INDUSTRIAL, SEM DEMANDA	Material	KWH	1.3800000	0,76	1,02		
			MO sem LS =>		0,00	LS =>	0,00	MO com LS =>	0,00
			Valor do BDI =>		0,26			Valor com BDI =>	1,28
Composição	88316	SINAPI SERVENTE COM ENCARGOS COMPLEMENTARES	SEDI - SERVIÇOS DIVERSOS	H	1.0000000	13,41	13,41		
Composição Auxiliar	95378	SINAPI CURSO DE CAPACITACAO PARA SERVENTE (ENCARGOS COMPLEMENTARES) - HORISTA	SEDI - SERVIÇOS DIVERSOS	H	1.0000000	0,17	0,17		
Insumo	00037370	SINAPI ALIMENTACAO - HORISTA (COLETADO CAIXA)	Outros	H	1.0000000	0,01	0,01		
Insumo	00043491	SINAPI EPI - FAMILIA SERVENTE - HORISTA (ENCARGOS COMPLEMENTARES - COLETADO CAIXA)	Equipamento	H	1.0000000	1,15	1,15		
Insumo	00043467	SINAPI FERRAMENTAS - FAMILIA SERVENTE - HORISTA (ENCARGOS COMPLEMENTARES - COLETADO CAIXA)	Equipamento	H	1.0000000	0,56	0,56		
Insumo	00037372	SINAPI EXAMES - HORISTA (COLETADO CAIXA)	Outros	H	1.0000000	0,81	0,81		
Insumo	00037373	SINAPI SEGURO - HORISTA (COLETADO CAIXA)	Taxas	H	1.0000000	0,01	0,01		
Insumo	00006111	SINAPI SERVENTE DE OBRAS	Mão de Obra	H	1.0000000	10,13	10,13		
Insumo	00037371	SINAPI TRANSPORTE - HORISTA (COLETADO CAIXA)	Serviços	H	1.0000000	0,57	0,57		
			MO sem LS =>		5,82	LS =>	4,48	MO com LS =>	10,30
			Valor do BDI =>		3,50			Valor com BDI =>	16,91
Composição	96883	SINAPI SIFAO DO TIPO FLEXIVEL EM PVC 1 X 1/2 - FORNECIMENTO E INSTALACAO, AF_01/2020	INHI - INSTALACOES HIDROSANITARIAS	UN	1.0000000	10,91	10,91		
Composição Auxiliar	88267	SINAPI ENCANADOR OU BOMBEIRO HIDRÁULICO COM ENCARGOS COMPLEMENTARES	SEDI - SERVIÇOS DIVERSOS	H	0.0945000	16,83	1,42		
Composição Auxiliar	88316	SINAPI SERVENTE COM ENCARGOS COMPLEMENTARES	SEDI - SERVIÇOS DIVERSOS	H	0.0266000	13,41	0,35		
Insumo	00003146	SINAPI FITA VEDA ROSCA EM ROLOS DE 18 MM X 10 M (L X C)	Material	UN	0.0332000	4,25	0,14		
Insumo	00006148	SINAPI SIFAO PLASTICO FLEXIVEL SAIDA VERTICAL PARA COLUNA LAVATORIO, 1 X 1/2"	Material	UN	1.0000000	9,00	9,00		
			MO sem LS =>		0,82	LS =>	0,64	MO com LS =>	1,46
			Valor do BDI =>		2,95			Valor com BDI =>	13,78
Composição	91945	SINAPI SUPORTE PARAFUSADO COM PLACA DE ENCAIXE 4" X 2" ALTO (2,00 M DO PISO) PARA PONTO ELÉTRICO - FORNECIMENTO E INSTALACAO, AF_12/2015	INEL - INSTALACAO ELÉTRICA/ELÉTRIFICACAO E ILUMINACAO EXTERNA	UN	1.0000000	7,25	7,25		
Composição Auxiliar	88264	SINAPI ELETRICISTA COM ENCARGOS COMPLEMENTARES	SEDI - SERVIÇOS DIVERSOS	H	0.1820000	17,64	3,21		
Insumo	00038094	SINAPI ESPELHO / PLACA DE 3 POSTOS 4" X 2", PARA INSTALACAO DE TOMADAS E INTERRUPTORES	Material	UN	1.0000000	2,66	2,66		
Insumo	00038099	SINAPI SUPORTE DE FIXACAO PARA ESPELHO / PLACA 4" X 2", PARA 3 MODULOS, PARA INSTALACAO DE TOMADAS E INTERRUPTORES (SOMENTE SUPORTE)	Material	UN	1.0000000	1,38	1,38		
			MO sem LS =>		1,47	LS =>	1,14	MO com LS =>	2,61
			Valor do BDI =>		1,89			Valor com BDI =>	9,14
Composição	91946	SINAPI SUPORTE PARAFUSADO COM PLACA DE ENCAIXE 4" X 2" MEDIO (1,30 M DO PISO) PARA PONTO ELÉTRICO - FORNECIMENTO E INSTALACAO, AF_12/2015	INEL - INSTALACAO ELÉTRICA/ELÉTRIFICACAO E ILUMINACAO EXTERNA	UN	1.0000000	6,22	6,22		
Composição Auxiliar	88264	SINAPI ELETRICISTA COM ENCARGOS COMPLEMENTARES	SEDI - SERVIÇOS DIVERSOS	H	0.1240000	17,64	2,18		
Insumo	00038094	SINAPI ESPELHO / PLACA DE 3 POSTOS 4" X 2", PARA INSTALACAO DE TOMADAS E INTERRUPTORES	Material	UN	1.0000000	2,66	2,66		

AVENIDA COLARES MOREIRA, Nº 01, COLUNA 15, SALA 215, EDIFÍCIO OFFICE TOWER - JARDIM RENASCENÇA - SÃO LUIS / MA  
 98 98112-1418 / icbsservices.ma@gmail.com

*Glydson Yago X. S. Cavalca*  
 Eng. Civil  
 CREA: 1115489194

*3*

Fis. \_\_\_\_\_  
 Proc. Nº \_\_\_\_\_  
 Ass. \_\_\_\_\_

IL C BRANCO ALMEIDA  
 CNPJ: 19.580.700/0001-00

000539  
 Proc. Nº 15/2022  
 Ass.

Código	Banco	Descrição	Tipo	Und	Quant.	Valor Unit	Total
Insumo 00038099	SINAPI	SUPOORTE DE FIXAÇÃO PARA ESPELHO / PLACA 4" X 2", PARA 3 MÓDULOS, PARA INSTALAÇÃO DE TOMADAS E INTERRUPTORES (SOMENTE SUPOORTE)	Material	UN	1.0000000	1,38	1,38
				MO sem LS =>	0,77	MO com LS =>	1,78
				Valor do BDI =>	1,62	Valor com BDI =>	7,84
Composição 89796	SINAPI	TE, PVC, SERIE NORMAL, ESGOTO PREDIAL, DN 100 X 100 MM, JUNTA ELÁSTICA, FORNECIDO E INSTALADO EM RAMAL DE DESCARGA OU RAMAL DE ESGOTO SANITÁRIO. AF_12/2014	INHI - INSTALAÇÕES HIDROSANITÁRIAS	UN	1.0000000	37,69	37,69
Composição Auxiliar 88248	SINAPI	AUXILIAR DE ENCANADOR OU BOMBEIRO HIDRÁULICO COM ENCARGOS COMPLEMENTARES	SEDI - SERVIÇOS DIVERSOS	H	0.3300000	12,60	4,18
Composição Auxiliar 88267	SINAPI	ENCANADOR OU BOMBEIRO HIDRÁULICO COM ENCARGOS COMPLEMENTARES	SEDI - SERVIÇOS DIVERSOS	H	0.3300000	16,83	5,55
Insumo 00000301	SINAPI	ANEL BORRACHA PARA TUBO ESGOTO PREDIAL, DN 100 MM (NBR 5688)	Material	UN	2.0000000	3,20	6,40
Insumo 00020078	SINAPI	PASTA LUBRIFICANTE PARA TUBOS E CONEXÕES COM JUNTA ELÁSTICA, EMBALAGEM DE 400g GR (USO EM PVC, AÇO, POLIETILENO E OUTROS)	Material	UN	0.0920000	22,23	2,04
Insumo 00007091	SINAPI	TE SANITARIO, PVC, DN 100 X 100 MM, SERIE NORMAL, PARA ESGOTO PREDIAL	Material	UN	1.0000000	19,52	19,52
				MO sem LS =>	4,50	LS =>	3,47
				Valor do BDI =>	9,85	MO com LS =>	7,97
						Valor com BDI =>	47,54
Composição 89784	SINAPI	TE, PVC, SERIE NORMAL, ESGOTO PREDIAL, DN 50 X 50 MM, JUNTA ELÁSTICA, FORNECIDO E INSTALADO EM RAMAL DE DESCARGA OU RAMAL DE ESGOTO SANITÁRIO. AF_12/2014	INHI - INSTALAÇÕES HIDROSANITÁRIAS	UN	1.0000000	18,18	18,18
Composição Auxiliar 88248	SINAPI	AUXILIAR DE ENCANADOR OU BOMBEIRO HIDRÁULICO COM ENCARGOS COMPLEMENTARES	SEDI - SERVIÇOS DIVERSOS	H	0.1700000	12,69	2,15
Composição Auxiliar 88267	SINAPI	ENCANADOR OU BOMBEIRO HIDRÁULICO COM ENCARGOS COMPLEMENTARES	SEDI - SERVIÇOS DIVERSOS	H	0.1700000	16,83	2,86
Insumo 00000296	SINAPI	ANEL BORRACHA PARA TUBO ESGOTO PREDIAL, DN 50 MM (NBR 5688)	Material	UN	2.0000000	1,81	3,62
Insumo 00020078	SINAPI	PASTA LUBRIFICANTE PARA TUBOS E CONEXÕES COM JUNTA ELÁSTICA, EMBALAGEM DE 400g GR (USO EM PVC, AÇO, POLIETILENO E OUTROS)	Material	UN	0.0400000	22,23	0,88
Insumo 00007097	SINAPI	TE SANITARIO, PVC, DN 50 X 50 MM, SERIE NORMAL, PARA ESGOTO PREDIAL	Material	UN	1.0000000	8,67	8,67
				MO sem LS =>	2,32	LS =>	1,78
				Valor do BDI =>	4,75	MO com LS =>	4,10
						Valor com BDI =>	22,93
Composição 89395	SINAPI	TE, PVC, SOLDÁVEL, DN 25MM, INSTALADO EM RAMAL OU SUB-RAMAL DE ÁGUA - FORNECIMENTO E INSTALAÇÃO. AF_12/2014	INHI - INSTALAÇÕES HIDROSANITÁRIAS	UN	1.0000000	8,84	8,84
Composição Auxiliar 88248	SINAPI	AUXILIAR DE ENCANADOR OU BOMBEIRO HIDRÁULICO COM ENCARGOS COMPLEMENTARES	SEDI - SERVIÇOS DIVERSOS	H	0.2000000	12,69	2,53
Composição Auxiliar 88267	SINAPI	ENCANADOR OU BOMBEIRO HIDRÁULICO COM ENCARGOS COMPLEMENTARES	SEDI - SERVIÇOS DIVERSOS	H	0.2000000	16,83	3,36
Insumo 00000122	SINAPI	ADESIVO PLÁSTICO PARA PVC, FRASCO COM 1650 GR	Material	UN	0.0110000	53,86	0,59
Insumo 00038383	SINAPI	LIXA D'ÁGUA EM FOLHA, GRAO 100	Material	UN	0.0750000	1,79	0,13
Insumo 00020083	SINAPI	SOLUÇÃO PREPARADORA / LIMPADORA PARA PVC, FRASCO COM 1000 CM3	Material	UN	0.0120000	61,02	0,73
Insumo 00007136	SINAPI	TE SOLDÁVEL, PVC, 90 GRAUS, 25 MM, PARA ÁGUA FRIA PREDIAL (NBR 5648)	Material	UN	1.0000000	1,50	1,50
				MO sem LS =>	2,73	LS =>	2,10
				Valor do BDI =>	2,31	MO com LS =>	4,83
						Valor com BDI =>	11,15
Composição 88323	SINAPI	TELHADISTA COM ENCARGOS COMPLEMENTARES	SEDI - SERVIÇOS DIVERSOS	H	1.0000000	19,93	19,93
Composição Auxiliar 95365	SINAPI	CURSO DE CAPACITAÇÃO PARA TELHADISTA (ENCARGOS COMPLEMENTARES) - HORISTA	SEDI - SERVIÇOS DIVERSOS	H	1.0000000	0,15	0,15
Insumo 00037370	SINAPI	ALIMENTAÇÃO - HORISTA (COLETADO CAIXA)	Outros	H	1.0000000	0,01	0,01
Insumo 00043483	SINAPI	EPI - FAMÍLIA CARPinteIRO DE FORMAS - HORISTA (ENCARGOS COMPLEMENTARES - COLETADO CAIXA)	Equipamento	H	1.0000000	1,26	1,26
Insumo 00037372	SINAPI	EXAMES - HORISTA (COLETADO CAIXA)	Outros	H	1.0000000	0,81	0,81
Insumo 00043459	SINAPI	FERRAMENTAS - FAMÍLIA CARPinteIRO DE FORMAS - HORISTA (ENCARGOS COMPLEMENTARES - COLETADO CAIXA)	Equipamento	H	1.0000000	0,45	0,45
Insumo 00037373	SINAPI	SEGURO - HORISTA (COLETADO CAIXA)	Taxas	H	1.0000000	0,01	0,01
Insumo 00012869	SINAPI	TELHADADOR	Mão de Obra	H	1.0000000	16,67	16,67
Insumo 00037371	SINAPI	TRANSPORTE - HORISTA (COLETADO CAIXA)	Serviços	H	1.0000000	0,57	0,57
				MO sem LS =>	9,50	LS =>	7,32
				Valor do BDI =>	5,20	MO com LS =>	16,82
						Valor com BDI =>	25,13
Composição 94210	SINAPI	TELHAMENTO COM TELHA ONDULADA DE FIBROCIMENTO E = 8 MM, COM RECOBRIMENTO LATERAL DE 1/4 DE ONDA PARA TELHADO COM INCLINAÇÃO MÁXIMA DE 10°, COM ATÉ 2 ÁGUAS, INCLUSO IÇAMENTO. AF_07/2019	COBE - COBERTURA	m²	1.0000000	49,02	49,02
Composição Auxiliar 93281	SINAPI	GUINCHO ELÉTRICO DE COLUNA, CAPACIDADE 400 KG, COM MOTO FREIO, MOTOR TRIFÁSICO DE 1,25 CV - CHP DIURNO. AF_03/2016	CHOR - CUSTOS HORÁRIOS DE MÁQUINAS E EQUIPAMENTOS	CHP	0.0053000	15,49	0,08
Composição Auxiliar 93282	SINAPI	GUINCHO ELÉTRICO DE COLUNA, CAPACIDADE 400 KG, COM MOTO FREIO, MOTOR TRIFÁSICO DE 1,25 CV - CHI DIURNO. AF_03/2016	CHOR - CUSTOS HORÁRIOS DE MÁQUINAS E EQUIPAMENTOS	CHI	0.0073000	14,62	0,10
Composição Auxiliar 88316	SINAPI	SERVENTE COM ENCARGOS COMPLEMENTARES	SEDI - SERVIÇOS DIVERSOS	H	0.1660000	13,41	2,22
Composição Auxiliar 88323	SINAPI	TELHADISTA COM ENCARGOS COMPLEMENTARES	SEDI - SERVIÇOS DIVERSOS	H	0.1280000	19,93	2,55
Insumo 00001607	SINAPI	CONJUNTO ARRUELAS DE VEDAÇÃO 5/16" PARA TELHA FIBROCIMENTO (UMA ARRUELA METÁLICA E UMA ARRUELA PVC - CONICAS)	Material	CJ	1.2600000	0,24	0,30
Insumo 00004302	SINAPI	PARAFUSO ZINCADO ROSCA SOBERBA, CABEÇA SEXTÁVADA, 5/16" X 250 MM, PARA FIXAÇÃO DE TELHA EM MADEIRA	Material	UN	1.2800000	3,71	4,67
Insumo 00007194	SINAPI	TELHA DE FIBROCIMENTO ONDULADA E = 8 MM, DE 2,44 X 1,10 M (SEM AMIANTO)	Material	m²	1.3570000	28,82	39,10
				MO sem LS =>	2,25	LS =>	1,74
						MO com LS =>	3,98

AVENIDA COLARES MOREIRA, Nº 01, COLUNA 15, SALA 215, EDIFÍCIO OFFICE TOWER - JARDIM RENASCENÇA - SÃO LUIS / MA  
 98 98112-1418 / icb.services.ma@gmail.com

Eng. Civil  
 CREA: 1115489194

Fls. \_\_\_\_\_  
 Proc. Nº \_\_\_\_\_  
 Ass. \_\_\_\_\_

I L C BRANCO ALMEIDA  
 CNPJ: 19.580.762/0001-3

800540  
 Fls. \_\_\_\_\_  
 Proc. Nº 5 / 2022  
 Ass. \_\_\_\_\_

Código	Banco	Descrição	Valor do BDI =>	Valor com BDI =>	81.83		
Composição	92000	SINAPI TOMADA BAIXA DE EMBUTIR (1 MÓDULO), 2P+T 10 A, INCLUINDO SUPORTE E PLACA - FORNECIMENTO E INSTALAÇÃO. AF_12/2015	INEL - INSTALAÇÃO ELÉTRICA/ELETRIFICAÇÃO E ILUMINAÇÃO EXTERNA	UN	1.0000000	20.64	20.64
Composição Auxiliar	91946	SINAPI SUPORTE PARAFUSADO COM PLACA DE ENCAIXE 4" X 2" MÉDIO (1,30 M DO PISO) PARA PONTO ELÉTRICO - FORNECIMENTO E INSTALAÇÃO. AF_12/2015	INEL - INSTALAÇÃO ELÉTRICA/ELETRIFICAÇÃO E ILUMINAÇÃO EXTERNA	UN	1.0000000	6.22	6.22
Composição Auxiliar	91998	SINAPI TOMADA BAIXA DE EMBUTIR (1 MÓDULO), 2P+T 10 A, SEM SUPORTE E SEM PLACA - FORNECIMENTO E INSTALAÇÃO. AF_12/2015	INEL - INSTALAÇÃO ELÉTRICA/ELETRIFICAÇÃO E ILUMINAÇÃO EXTERNA	UN	1.0000000	14.42	14.42
			MO sem LS => 4.25	LS => 3.28	MO com LS =>	7.53	
			Valor do BDI => 5.39	Valor com BDI =>		26.03	
Composição	91998	SINAPI TOMADA BAIXA DE EMBUTIR (1 MÓDULO), 2P+T 10 A, SEM SUPORTE E SEM PLACA - FORNECIMENTO E INSTALAÇÃO. AF_12/2015	INEL - INSTALAÇÃO ELÉTRICA/ELETRIFICAÇÃO E ILUMINAÇÃO EXTERNA	UN	1.0000000	14.42	14.42
Composição Auxiliar	88247	SINAPI AUXILIAR DE ELETRICISTA COM ENCARGOS COMPLEMENTARES	SEDI - SERVIÇOS DIVERSOS	H	0.2350000	13.35	3.13
Composição Auxiliar	88254	SINAPI ELETRICISTA COM ENCARGOS COMPLEMENTARES	SEDI - SERVIÇOS DIVERSOS	H	0.2350000	17.64	4.14
Insumo	00038101	SINAPI TOMADA 2P+T 10A, 250V (APENAS MÓDULO)	Material	UN	1.0000000	7.15	7.15
			MO sem LS => 3.25	LS => 2.50	MO com LS =>	5.75	
			Valor do BDI => 3.76	Valor com BDI =>		18.18	
Composição	92008	SINAPI TOMADA BAIXA DE EMBUTIR (2 MÓDULOS), 2P+T 10 A, INCLUINDO SUPORTE E PLACA - FORNECIMENTO E INSTALAÇÃO. AF_12/2015	INEL - INSTALAÇÃO ELÉTRICA/ELETRIFICAÇÃO E ILUMINAÇÃO EXTERNA	UN	1.0000000	33.19	33.19
Composição Auxiliar	91946	SINAPI SUPORTE PARAFUSADO COM PLACA DE ENCAIXE 4" X 2" MÉDIO (1,30 M DO PISO) PARA PONTO ELÉTRICO - FORNECIMENTO E INSTALAÇÃO. AF_12/2015	INEL - INSTALAÇÃO ELÉTRICA/ELETRIFICAÇÃO E ILUMINAÇÃO EXTERNA	UN	1.0000000	6.22	6.22
Composição Auxiliar	92006	SINAPI TOMADA BAIXA DE EMBUTIR (2 MÓDULOS), 2P+T 10 A, SEM SUPORTE E SEM PLACA - FORNECIMENTO E INSTALAÇÃO. AF_12/2015	INEL - INSTALAÇÃO ELÉTRICA/ELETRIFICAÇÃO E ILUMINAÇÃO EXTERNA	UN	1.0000000	26.97	26.97
			MO sem LS => 6.66	LS => 5.13	MO com LS =>	11.79	
			Valor do BDI => 8.67	Valor com BDI =>		41.86	
Composição	92008	SINAPI TOMADA BAIXA DE EMBUTIR (2 MÓDULOS), 2P+T 10 A, SEM SUPORTE E SEM PLACA - FORNECIMENTO E INSTALAÇÃO. AF_12/2015	INEL - INSTALAÇÃO ELÉTRICA/ELETRIFICAÇÃO E ILUMINAÇÃO EXTERNA	UN	1.0000000	26.97	26.97
Composição Auxiliar	88247	SINAPI AUXILIAR DE ELETRICISTA COM ENCARGOS COMPLEMENTARES	SEDI - SERVIÇOS DIVERSOS	H	0.4090000	13.35	5.46
Composição Auxiliar	88254	SINAPI ELETRICISTA COM ENCARGOS COMPLEMENTARES	SEDI - SERVIÇOS DIVERSOS	H	0.4090000	17.64	7.21
Insumo	00038101	SINAPI TOMADA 2P+T 10A, 250V (APENAS MÓDULO)	Material	UN	2.0000000	7.15	14.30
			MO sem LS => 5.65	LS => 4.36	MO com LS =>	10.01	
			Valor do BDI => 7.04	Valor com BDI =>		34.01	
Composição	86006	SINAPI TORNEIRA CROMADA DE MESA, 1/2 OU 3/4, PARA LAVATORIO, PADRÃO POPULAR - FORNECIMENTO E INSTALAÇÃO. AF_01/2020	INHI - INSTALAÇÕES HIDROSANITÁRIAS	UN	1.0000000	48.84	48.84
Composição Auxiliar	88267	SINAPI ENCANADOR OU BOMBEIRO HIDRÁULICO COM ENCARGOS COMPLEMENTARES	SEDI - SERVIÇOS DIVERSOS	H	0.0980000	16.83	1.81
Composição Auxiliar	88316	SINAPI SERVENTE COM ENCARGOS COMPLEMENTARES	SEDI - SERVIÇOS DIVERSOS	H	0.0303000	13.41	0.40
Insumo	00003146	SINAPI FITA VEDA ROSCA EM ROLOS DE 18 MM X 10 M (L X C)	Material	UN	0.0210000	4.25	0.08
Insumo	00013416	SINAPI TORNEIRA DE MESA PARA LAVATORIO, FIXA, CROMADA, PADRÃO POPULAR, 1/2" OU 3/4" (REF 1193)	Material	UN	1.0000000	46.75	46.75
			MO sem LS => 0.94	LS => 0.73	MO com LS =>	1.67	
			Valor do BDI => 12.76	Valor com BDI =>		61.60	
Composição	86911	SINAPI TORNEIRA CROMADA LONGA, DE PAREDE, 1/2 OU 3/4, PARA PIA DE COZINHA, PADRÃO POPULAR - FORNECIMENTO E INSTALAÇÃO. AF_01/2020	INHI - INSTALAÇÕES HIDROSANITÁRIAS	UN	1.0000000	57.15	57.15
Composição Auxiliar	88267	SINAPI ENCANADOR OU BOMBEIRO HIDRÁULICO COM ENCARGOS COMPLEMENTARES	SEDI - SERVIÇOS DIVERSOS	H	0.1184000	16.83	1.95
Composição Auxiliar	88316	SINAPI SERVENTE COM ENCARGOS COMPLEMENTARES	SEDI - SERVIÇOS DIVERSOS	H	0.0367000	13.41	0.49
Insumo	00003146	SINAPI FITA VEDA ROSCA EM ROLOS DE 18 MM X 10 M (L X C)	Material	UN	0.0210000	4.25	0.08
Insumo	00013416	SINAPI TORNEIRA CROMADA, RETA, DE PAREDE, PARA COZINHA, SEM BICO, SEM AREJADOR, PADRÃO POPULAR, 1/2" OU 3/4" (REF 1158)	Material	UN	1.0000000	54.63	54.63
			MO sem LS => 1.14	LS => 0.87	MO com LS =>	2.01	
			Valor do BDI => 14.93	Valor com BDI =>		72.08	
Composição	92543	SINAPI TRAMA DE MADEIRA COMPOSTA POR TERÇAS PARA TELHADOS DE ATÉ 2 ÁGUAS PARA TELHA ONDULADA DE FIBROCIMENTO, METÁLICA, PLÁSTICA OU TERMOACÚSTICA, INCLUSIVE TRANSPORTE VERTICAL. AF_07/2019	COBE - COBERTURA	m²	1.0000000	23.69	23.69
Composição Auxiliar	93281	SINAPI GUINCHO ELÉTRICO DE COLUNA, CAPACIDADE 400 KG, COM MOTO FREIO, MOTOR TRIFÁSICO DE 1,25 CV - CHP DIURNO. AF_03/2016	CHOR - CUSTOS HORÁRIOS DE MÁQUINAS E EQUIPAMENTOS	CHP	0.0046000	15.49	0.07
Composição Auxiliar	93282	SINAPI GUINCHO ELÉTRICO DE COLUNA, CAPACIDADE 400 KG, COM MOTO FREIO, MOTOR TRIFÁSICO DE 1,25 CV - CHI DIURNO. AF_03/2016	CHOR - CUSTOS HORÁRIOS DE MÁQUINAS E EQUIPAMENTOS	CHI	0.0064000	14.62	0.09
Composição Auxiliar	88239	SINAPI AJUDANTE DE CARPINEIRO COM ENCARGOS COMPLEMENTARES	SEDI - SERVIÇOS DIVERSOS	H	0.0650000	14.23	0.92
Composição Auxiliar	88262	SINAPI CARPINEIRO DE FORMAS COM ENCARGOS COMPLEMENTARES	SEDI - SERVIÇOS DIVERSOS	H	0.1180000	17.21	2.03
Insumo	00040568	SINAPI PREGO DE AÇO POLIDO COM CABECA 22 X 48 (4 1/4 X 5)	Material	KG	0.0300000	22.65	0.67
Insumo	00004425	SINAPI VIGA NAQ APARELHADA 16 X 12" CM, EM MACARANDUBA, ANGELIM OU EQUIVALENTE DA REGIÃO - BRUTA	Material	M	0.6340000	31.73	20.11
			MO sem LS => 1.41	LS => 1.09	MO com LS =>	2.50	
			Valor do BDI => 6.24	Valor com BDI =>		30.13	
Código	Banco	Descrição	Valor do BDI =>	Valor com BDI =>			

Fis. \_\_\_\_\_  
 Proc. Nº \_\_\_\_\_  
 Ass. \_\_\_\_\_

I L C BRANCO ALMEIDA  
 CNPJ: 19.580.762/000132

000541  
 Fis. \_\_\_\_\_  
 Proc. Nº 15/2022

Código	Banco	Descrição	Tipo	Und	Quant.	Valor Unit	Total	
Composição	89031	SINAPI TRATOR DE ESTEIRAS, POTÊNCIA 100 HP, PESO OPERACIONAL 9,4 T, COM LÂMINA 2,19 M3 - CHI DIURNO, AF_06/2014	CHOR - CUSTOS HORÁRIOS DE MÁQUINAS E EQUIPAMENTOS	CHI	1.0000000	49,39	49,39	
Composição Auxiliar	89030	SINAPI TRATOR DE ESTEIRAS, POTÊNCIA 100 HP, PESO OPERACIONAL 9,4 T, COM LÂMINA 2,19 M3 - JUROS, AF_06/2014	CHOR - CUSTOS HORÁRIOS DE MÁQUINAS E EQUIPAMENTOS	H	1.0000000	5,97	5,97	
Composição Auxiliar	89029	SINAPI TRATOR DE ESTEIRAS, POTÊNCIA 100 HP, PESO OPERACIONAL 9,4 T, COM LÂMINA 2,19 M3 - DEPRECIÇÃO, AF_06/2014	CHOR - CUSTOS HORÁRIOS DE MÁQUINAS E EQUIPAMENTOS	H	1.0000000	26,53	26,53	
Composição Auxiliar	88324	SINAPI TRATORISTA COM ENCARGOS COMPLEMENTARES	SEDI - SERVIÇOS DIVERSOS	H	1.0000000	16,89	16,89	
			MO sem LS =>	8,31	LS =>	6,41	MO com LS =>	14,72
			Valor do BDI =>	12,91	Valor com BDI =>		62,30	
Composição	89032	SINAPI TRATOR DE ESTEIRAS, POTÊNCIA 100 HP, PESO OPERACIONAL 9,4 T, COM LÂMINA 2,19 M3 - CHP DIURNO, AF_06/2014	CHOR - CUSTOS HORÁRIOS DE MÁQUINAS E EQUIPAMENTOS	CHP	1.0000000	153,40	153,40	
Composição Auxiliar	5724	SINAPI TRATOR DE ESTEIRAS, POTÊNCIA 100 HP, PESO OPERACIONAL 9,4 T, COM LÂMINA 2,19 M3 - MANUTENÇÃO, AF_06/2014	CHOR - CUSTOS HORÁRIOS DE MÁQUINAS E EQUIPAMENTOS	H	1.0000000	47,43	47,43	
Composição Auxiliar	53817	SINAPI TRATOR DE ESTEIRAS, POTÊNCIA 100 HP, PESO OPERACIONAL 9,4 T, COM LÂMINA 2,19 M3 - MATERIAIS NA OPERAÇÃO, AF_06/2014	CHOR - CUSTOS HORÁRIOS DE MÁQUINAS E EQUIPAMENTOS	H	1.0000000	59,58	59,58	
Composição Auxiliar	89029	SINAPI TRATOR DE ESTEIRAS, POTÊNCIA 100 HP, PESO OPERACIONAL 9,4 T, COM LÂMINA 2,19 M3 - DEPRECIÇÃO, AF_06/2014	CHOR - CUSTOS HORÁRIOS DE MÁQUINAS E EQUIPAMENTOS	H	1.0000000	26,53	26,53	
Composição Auxiliar	89030	SINAPI TRATOR DE ESTEIRAS, POTÊNCIA 100 HP, PESO OPERACIONAL 9,4 T, COM LÂMINA 2,19 M3 - JUROS, AF_06/2014	CHOR - CUSTOS HORÁRIOS DE MÁQUINAS E EQUIPAMENTOS	H	1.0000000	5,97	5,97	
Composição Auxiliar	88324	SINAPI TRATORISTA COM ENCARGOS COMPLEMENTARES	SEDI - SERVIÇOS DIVERSOS	H	1.0000000	16,89	16,89	
			MO sem LS =>	8,31	LS =>	6,41	MO com LS =>	14,72
			Valor do BDI =>	40,09	Valor com BDI =>		193,49	
Composição	89029	SINAPI TRATOR DE ESTEIRAS, POTÊNCIA 100 HP, PESO OPERACIONAL 9,4 T, COM LÂMINA 2,19 M3 - DEPRECIÇÃO, AF_06/2014	CHOR - CUSTOS HORÁRIOS DE MÁQUINAS E EQUIPAMENTOS	H	1.0000000	26,53	26,53	
Insumo	00007622	SINAPI TRATOR DE ESTEIRAS, POTENCIA DE 100 HP, PESO OPERACIONAL DE 9,4 T, COM LAMINA COM CAPACIDADE DE 2,19 M3	Equipamento	UN	0.0000311	853,193,32	26,53	
			MO sem LS =>	0,00	LS =>	0,00	MO com LS =>	0,00
			Valor do BDI =>	6,93	Valor com BDI =>		33,46	
Composição	89030	SINAPI TRATOR DE ESTEIRAS, POTÊNCIA 100 HP, PESO OPERACIONAL 9,4 T, COM LÂMINA 2,19 M3 - JUROS, AF_06/2014	CHOR - CUSTOS HORÁRIOS DE MÁQUINAS E EQUIPAMENTOS	H	1.0000000	5,97	5,97	
Insumo	00007622	SINAPI TRATOR DE ESTEIRAS, POTENCIA DE 100 HP, PESO OPERACIONAL DE 9,4 T, COM LAMINA COM CAPACIDADE DE 2,19 M3	Equipamento	UN	0.0000070	853,193,32	5,97	
			MO sem LS =>	0,00	LS =>	0,00	MO com LS =>	0,00
			Valor do BDI =>	1,56	Valor com BDI =>		7,53	
Composição	5724	SINAPI TRATOR DE ESTEIRAS, POTÊNCIA 100 HP, PESO OPERACIONAL 9,4 T, COM LÂMINA 2,19 M3 - MANUTENÇÃO, AF_06/2014	CHOR - CUSTOS HORÁRIOS DE MÁQUINAS E EQUIPAMENTOS	H	1.0000000	47,43	47,43	
Insumo	00007622	SINAPI TRATOR DE ESTEIRAS, POTENCIA DE 100 HP, PESO OPERACIONAL DE 9,4 T, COM LAMINA COM CAPACIDADE DE 2,19 M3	Equipamento	UN	0.0000556	853,193,32	47,43	
			MO sem LS =>	0,00	LS =>	0,00	MO com LS =>	0,00
			Valor do BDI =>	12,39	Valor com BDI =>		59,82	
Composição	53817	SINAPI TRATOR DE ESTEIRAS, POTÊNCIA 100 HP, PESO OPERACIONAL 9,4 T, COM LÂMINA 2,19 M3 - MATERIAIS NA OPERAÇÃO, AF_06/2014	CHOR - CUSTOS HORÁRIOS DE MÁQUINAS E EQUIPAMENTOS	H	1.0000000	59,58	59,58	
Insumo	00004221	SINAPI OLEO DIESEL COMBUSTIVEL COMUM	Material	L	10.4400000	5,42	56,58	
			MO sem LS =>	0,00	LS =>	0,00	MO com LS =>	0,00
			Valor do BDI =>	14,79	Valor com BDI =>		71,37	
Composição	5853	SINAPI TRATOR DE ESTEIRAS, POTÊNCIA 150 HP, PESO OPERACIONAL 16,7 T, COM RODA MOTRIZ ELEVADA E LÂMINA 3,18 M3 - CHI DIURNO, AF_06/2014	CHOR - CUSTOS HORÁRIOS DE MÁQUINAS E EQUIPAMENTOS	CHI	1.0000000	59,02	59,02	
Composição Auxiliar	89009	SINAPI TRATOR DE ESTEIRAS, POTÊNCIA 150 HP, PESO OPERACIONAL 16,7 T, COM RODA MOTRIZ ELEVADA E LÂMINA 3,18 M3 - DEPRECIÇÃO, AF_06/2014	CHOR - CUSTOS HORÁRIOS DE MÁQUINAS E EQUIPAMENTOS	H	1.0000000	34,39	34,39	
Composição Auxiliar	89010	SINAPI TRATOR DE ESTEIRAS, POTÊNCIA 150 HP, PESO OPERACIONAL 16,7 T, COM RODA MOTRIZ ELEVADA E LÂMINA 3,18 M3 - JUROS, AF_06/2014	CHOR - CUSTOS HORÁRIOS DE MÁQUINAS E EQUIPAMENTOS	H	1.0000000	7,74	7,74	
Composição Auxiliar	88324	SINAPI TRATORISTA COM ENCARGOS COMPLEMENTARES	SEDI - SERVIÇOS DIVERSOS	H	1.0000000	16,89	16,89	
			MO sem LS =>	8,31	LS =>	6,41	MO com LS =>	14,72
			Valor do BDI =>	15,42	Valor com BDI =>		74,44	
Composição	5851	SINAPI TRATOR DE ESTEIRAS, POTÊNCIA 150 HP, PESO OPERACIONAL 16,7 T, COM RODA MOTRIZ ELEVADA E LÂMINA 3,18 M3 - CHP DIURNO, AF_06/2014	CHOR - CUSTOS HORÁRIOS DE MÁQUINAS E EQUIPAMENTOS	CHP	1.0000000	205,44	205,44	
Composição Auxiliar	5721	SINAPI TRATOR DE ESTEIRAS, POTÊNCIA 150 HP, PESO OPERACIONAL 16,7 T, COM RODA MOTRIZ ELEVADA E LÂMINA 3,18 M3 - MATERIAIS NA OPERAÇÃO, AF_06/2014	CHOR - CUSTOS HORÁRIOS DE MÁQUINAS E EQUIPAMENTOS	H	1.0000000	84,93	84,93	
Composição Auxiliar	53810	SINAPI TRATOR DE ESTEIRAS, POTÊNCIA 150 HP, PESO OPERACIONAL 16,7 T, COM RODA MOTRIZ ELEVADA E LÂMINA 3,18 M3 - MANUTENÇÃO, AF_06/2014	CHOR - CUSTOS HORÁRIOS DE MÁQUINAS E EQUIPAMENTOS	H	1.0000000	61,49	61,49	
Composição Auxiliar	89009	SINAPI TRATOR DE ESTEIRAS, POTÊNCIA 150 HP, PESO OPERACIONAL 16,7 T, COM RODA MOTRIZ ELEVADA E LÂMINA 3,18 M3 - DEPRECIÇÃO, AF_06/2014	CHOR - CUSTOS HORÁRIOS DE MÁQUINAS E EQUIPAMENTOS	H	1.0000000	34,39	34,39	
Composição Auxiliar	89010	SINAPI TRATOR DE ESTEIRAS, POTÊNCIA 150 HP, PESO OPERACIONAL 16,7 T, COM RODA MOTRIZ ELEVADA E LÂMINA 3,18 M3 - JUROS, AF_06/2014	CHOR - CUSTOS HORÁRIOS DE MÁQUINAS E EQUIPAMENTOS	H	1.0000000	7,74	7,74	
Composição Auxiliar	88324	SINAPI TRATORISTA COM ENCARGOS COMPLEMENTARES	SEDI - SERVIÇOS DIVERSOS	H	1.0000000	16,89	16,89	
			MO sem LS =>	8,31	LS =>	6,41	MO com LS =>	14,72
			Valor do BDI =>	53,70	Valor com BDI =>		254,14	
Código	Banco	Descrição	Tipo	Und	Quant.	Valor Unit	Total	

AVENIDA COLARES MOREIRA, Nº 01, COLUNA 15, SALA 215, EDIFÍCIO OFFICE TOWER - JARDIM RENASCENÇA - SÃO LUIS / MA  
 98 98112-1418 / icbsservices.ma@gmail.com

Gláucson Yago X. S. Cavalcante  
 Eng. Civil  
 CREA: 1115489194



Fis. \_\_\_\_\_  
 Proc. Nº \_\_\_\_\_  
 Ass. \_\_\_\_\_

000542  
 15/2022  
 I L C BRANCO ALMEIDA  
 CNPJ: 15.580.740/0001-35

Código	Banco	Descrição	Tipo	Und	Quant.	Valor Unit	Total	
Composição	89009	SINAPI TRATOR DE ESTEIRAS, POTÊNCIA 150 HP, PESO OPERACIONAL 16,7 T, COM RODA MOTRIZ ELEVADA E LÂMINA 3,18 M3 - DEPRECIACÃO. AF_06/2014	CHOR - CUSTOS HORÁRIOS DE MÁQUINAS E EQUIPAMENTOS	H	1.0000000	34.39	34.39	
Insumo	00007624	SINAPI TRATOR DE ESTEIRAS, POTENCIA DE 150 HP, PESO OPERACIONAL DE 16,7 T, COM RODA MOTRIZ ELEVADA E LAMINA COM CONTATO DE 3,18M3	Equipamento	UN	0.0000311	1.106,075.33	34.39	
			MO sem LS =>	0.00	LS =>	0.00	MO com LS =>	0.00
			Valor do BDI =>	8.98		Valor com BDI =>	43.37	
Composição	89010	SINAPI TRATOR DE ESTEIRAS, POTÊNCIA 150 HP, PESO OPERACIONAL 16,7 T, COM RODA MOTRIZ ELEVADA E LÂMINA 3,18 M3 - JUROS. AF_06/2014	CHOR - CUSTOS HORÁRIOS DE MÁQUINAS E EQUIPAMENTOS	H	1.0000000	7.74	7.74	
Insumo	00007624	SINAPI TRATOR DE ESTEIRAS, POTENCIA DE 150 HP, PESO OPERACIONAL DE 16,7 T, COM RODA MOTRIZ ELEVADA E LAMINA COM CONTATO DE 3,18M3	Equipamento	UN	0.0000070	1.106,075.33	7.74	
			MO sem LS =>	0.00	LS =>	0.00	MO com LS =>	0.00
			Valor do BDI =>	2.02		Valor com BDI =>	9.76	
Composição	53810	SINAPI TRATOR DE ESTEIRAS, POTÊNCIA 150 HP, PESO OPERACIONAL 16,7 T, COM RODA MOTRIZ ELEVADA E LÂMINA 3,18 M3 - MANUTENÇÃO. AF_06/2014	CHOR - CUSTOS HORÁRIOS DE MÁQUINAS E EQUIPAMENTOS	H	1.0000000	61.49	61.49	
Insumo	00007624	SINAPI TRATOR DE ESTEIRAS, POTENCIA DE 150 HP, PESO OPERACIONAL DE 16,7 T, COM RODA MOTRIZ ELEVADA E LAMINA COM CONTATO DE 3,18M3	Equipamento	UN	0.0000558	1.106,075.33	61.49	
			MO sem LS =>	0.00	LS =>	0.00	MO com LS =>	0.00
			Valor do BDI =>	16.07		Valor com BDI =>	77.56	
Composição	5721	SINAPI TRATOR DE ESTEIRAS, POTÊNCIA 150 HP, PESO OPERACIONAL 16,7 T, COM RODA MOTRIZ ELEVADA E LÂMINA 3,18 M3 - MATERIAIS NA OPERAÇÃO. AF_06/2014	CHOR - CUSTOS HORÁRIOS DE MÁQUINAS E EQUIPAMENTOS	H	1.0000000	84.93	84.93	
Insumo	00004221	SINAPI OLEO DIESEL COMBUSTIVEL COMUM	Material	L	15.8700000	5.42	84.93	
			MO sem LS =>	0.00	LS =>	0.00	MO com LS =>	0.00
			Valor do BDI =>	22.20		Valor com BDI =>	107.13	
Composição	5722	SINAPI TRATOR DE ESTEIRAS, POTÊNCIA 347 HP, PESO OPERACIONAL 38,5 T, COM LÂMINA 8,70 M3 - MATERIAIS NA OPERAÇÃO. AF_06/2014	CHOR - CUSTOS HORÁRIOS DE MÁQUINAS E EQUIPAMENTOS	H	1.0000000	196.42	196.42	
Insumo	00004221	SINAPI OLEO DIESEL COMBUSTIVEL COMUM	Material	L	36.2400000	5.42	196.42	
			MO sem LS =>	0.00	LS =>	0.00	MO com LS =>	0.00
			Valor do BDI =>	51.34		Valor com BDI =>	247.76	
Composição	88324	SINAPI TRATORISTA COM ENCARGOS COMPLEMENTARES	SEDI - SERVIÇOS DIVERSOS	H	1.0000000	16.89	16.89	
Composição Auxiliar	95386	SINAPI CURSO DE CAPACITAÇÃO PARA TRATORISTA (ENCARGOS COMPLEMENTARES) - HORISTA	SEDI - SERVIÇOS DIVERSOS	H	1.0000000	0.13	0.13	
Insumo	00037370	SINAPI ALIMENTACAO - HORISTA (COLETADO CAIXA)	Outros	H	1.0000000	0.01	0.01	
Insumo	00043488	SINAPI EPI - FAMILIA OPERADOR ESCAVADEIRA - HORISTA (ENCARGOS COMPLEMENTARES - COLETADO CAIXA)	Equipamento	H	1.0000000	0.76	0.76	
Insumo	00043464	SINAPI FERRAMENTAS - FAMILIA OPERADOR ESCAVADEIRA - HORISTA (ENCARGOS COMPLEMENTARES - COLETADO CAIXA)	Equipamento	H	1.0000000	0.01	0.01	
Insumo	00037372	SINAPI EXAMES - HORISTA (COLETADO CAIXA)	Outros	H	1.0000000	0.81	0.81	
Insumo	00004237	SINAPI OPERADOR DE TRATOR - EXCLUSIVE AGROPECUARIA	Mão de Obra	H	1.0000000	14.59	14.59	
Insumo	00037373	SINAPI SEGURO - HORISTA (COLETADO CAIXA)	Taxas	H	1.0000000	0.01	0.01	
Insumo	00037371	SINAPI TRANSPORTE - HORISTA (COLETADO CAIXA)	Serviços	H	1.0000000	0.57	0.57	
			MO sem LS =>	8.31	LS =>	6.41	MO com LS =>	14.72
			Valor do BDI =>	4.41		Valor com BDI =>	21.30	
Composição	89714	SINAPI TUBO PVC, SERIE NORMAL, ESGOTO PREDIAL, DN 100 MM, FORNECIDO E INSTALADO EM RAMAL DE DESCARGA OU RAMAL DE ESGOTO SANITÁRIO. AF_12/2014	INHI - INSTALAÇÕES HIDROS SANITÁRIAS	M	1.0000000	46.61	46.61	
Composição Auxiliar	88248	SINAPI AUXILIAR DE ENCANADOR OU BOMBEIRO HIDRÁULICO COM ENCARGOS COMPLEMENTARES	SEDI - SERVIÇOS DIVERSOS	H	0.7400000	12.69	9.39	
Composição Auxiliar	88267	SINAPI ENCANADOR OU BOMBEIRO HIDRÁULICO COM ENCARGOS COMPLEMENTARES	SEDI - SERVIÇOS DIVERSOS	H	0.7400000	16.83	12.45	
Insumo	00000122	SINAPI ADESIVO PLASTICO PARA PVC, FRASCO COM *850* GR	Material	UN	0.0363000	53.86	1.95	
Insumo	00038383	SINAPI LIXA D'AGUA EM FOLHA, GRAO 100	Material	UN	0.2470000	1.79	0.44	
Insumo	00020063	SINAPI SOLUCAO PREPARADORA /LIMPADORA PARA PVC, FRASCO COM 1000 CM3	Material	UN	0.0593000	61.02	3.61	
Insumo	00009836	SINAPI TUBO PVC SERIE NORMAL, DN 100 MM, PARA ESGOTO PREDIAL (NBR 5688)	Material	M	1.0500000	17.88	18.77	
			MO sem LS =>	10.11	LS =>	7.79	MO com LS =>	17.90
			Valor do BDI =>	12.18		Valor com BDI =>	58.79	
Composição	89711	SINAPI TUBO PVC, SERIE NORMAL, ESGOTO PREDIAL, DN 40 MM, FORNECIDO E INSTALADO EM RAMAL DE DESCARGA OU RAMAL DE ESGOTO SANITÁRIO. AF_12/2014	INHI - INSTALAÇÕES HIDROS SANITÁRIAS	M	1.0000000	15.78	15.78	
Composição Auxiliar	88248	SINAPI AUXILIAR DE ENCANADOR OU BOMBEIRO HIDRÁULICO COM ENCARGOS COMPLEMENTARES	SEDI - SERVIÇOS DIVERSOS	H	0.3000000	12.69	3.80	
Composição Auxiliar	88267	SINAPI ENCANADOR OU BOMBEIRO HIDRÁULICO COM ENCARGOS COMPLEMENTARES	SEDI - SERVIÇOS DIVERSOS	H	0.3000000	16.83	5.04	
Insumo	00038383	SINAPI LIXA D'AGUA EM FOLHA, GRAO 100	Material	UN	0.1000000	1.79	0.17	
Insumo	00009835	SINAPI TUBO PVC SERIE NORMAL, DN 40 MM, PARA ESGOTO PREDIAL (NBR 5688)	Material	M	1.0500000	6.45	6.77	
			MO sem LS =>	4.09	LS =>	3.16	MO com LS =>	7.25
			Valor do BDI =>	4.12		Valor com BDI =>	19.90	
Composição	89712	SINAPI TUBO PVC, SERIE NORMAL, ESGOTO PREDIAL, DN 50 MM, FORNECIDO E INSTALADO EM RAMAL DE DESCARGA OU RAMAL DE ESGOTO SANITÁRIO. AF_12/2014	INHI - INSTALAÇÕES HIDROS SANITÁRIAS	M	1.0000000	24.52	24.52	
Composição Auxiliar	88248	SINAPI AUXILIAR DE ENCANADOR OU BOMBEIRO HIDRÁULICO COM ENCARGOS COMPLEMENTARES	SEDI - SERVIÇOS DIVERSOS	H	0.3800000	12.69	4.82	

AVENIDA COLARES MOREIRA, Nº 01, COLUNA 15, SALA 215, EDIFÍCIO OFFICE TOWER - JARDIM RENASCENÇA - SÃO LUIS / MA  
 98 98112-1418 / icbsservices.ma@gmail.com

*Olneyson Yago X. S. Cavalcanti*  
 Eng. CIVIL  
 CREA: 1115489194

Handwritten marks and signatures at the bottom of the page.

Fls. \_\_\_\_\_  
 Proc. Nº \_\_\_\_\_  
 Ass. \_\_\_\_\_

000543  
 Fls. \_\_\_\_\_  
 Proc. Nº 15/2022  
 Ass. \_\_\_\_\_

I L C BRANCO ALMEIDA  
 CNPJ: 19.580.762/0001-82

Composição Auxiliar	88267	SINAPI	ENCANADOR OU BOMBEIRO HIDRÁULICO COM ENCARGOS COMPLEMENTARES	SEDI - SERVIÇOS DIVERSOS	H	0.3800000	16.83	6.30
Insumo	00000122	SINAPI	ADESIVO PLÁSTICO PARA PVC, FRASCO COM 1950 GR.	Material	UN	0.0108000	53.96	0.58
Insumo	00038383	SINAPI	LIXA D'ÁGUA EM FOLHA, GRAO 100	Material	UN	0.1270000	1.79	0.22
Insumo	00020083	SINAPI	SOLUÇÃO PREPARADORA / LIMPADORA PARA PVC, FRASCO COM 1000 CM3	Material	UN	0.0163000	61.02	0.99
Insumo	00009638	SINAPI	TUBO PVC SERIE NORMAL, DN 50 MM, PARA ESGOTO PREDIAL (NBR 5688)	Material	M	1.0500000	10.96	11.52

MO sem LS => 5.19      LS => 4.00      MO com LS => 9.19  
 Valor do BDI => 6.40      Valor com BDI => 30.92

Composição	Código	Banco	Descrição	Tipo	Und	Quant.	Valor Unit	Total
Composição	89356	SINAPI	TUBO, PVC, SOLDÁVEL, DN 25MM, INSTALADO EM RAMAL OU SUB-RAMAL DE ÁGUA - FORNECIMENTO E INSTALAÇÃO. AF_12/2014	INHÍ - INSTALAÇÕES HIDROSANITÁRIAS	M	1.0000000	15.86	15.86
Composição Auxiliar	88248	SINAPI	AUXILIAR DE ENCANADOR OU BOMBEIRO HIDRÁULICO COM ENCARGOS COMPLEMENTARES	SEDI - SERVIÇOS DIVERSOS	H	0.3890000	12.69	4.88
Composição Auxiliar	88267	SINAPI	ENCANADOR OU BOMBEIRO HIDRÁULICO COM ENCARGOS COMPLEMENTARES	SEDI - SERVIÇOS DIVERSOS	H	0.3890000	16.83	6.21
Insumo	00038383	SINAPI	LIXA D'ÁGUA EM FOLHA, GRAO 100	Material	UN	0.1230000	1.79	0.22
Insumo	00009638	SINAPI	TUBO PVC, SOLDÁVEL, DN 25 MM, ÁGUA FRIA (NBR-5648)	Material	M	1.0810000	4.48	4.75

MO sem LS => 5.04      LS => 3.88      MO com LS => 8.92  
 Valor do BDI => 4.14      Valor com BDI => 20.00

Composição	Código	Banco	Descrição	Tipo	Und	Quant.	Valor Unit	Total	
Composição	5914359	SICRO3	Transporte com caminhão basculante de 10 m³ - rodovia em leito natural		km	1.0000000	0.91	0.91	
A	Código	Banco	Equipamentos	Quantidade	Utilização		Custo Operacional		Custo Horário
					Operativa	Improdutiva	Operativa	Improdutiva	

Insumo	E9579	SICRO3	Caminhão basculante com capacidade de 10 m³ - 188 kW	1.0000000	1.00	0.00	219.9723	64.7579	219.9723
--------	-------	--------	--	-----------	------	------	----------	---------	----------

Custo Horário de Equipamentos => 219.9723  
 Custo Horário de Execução => 219.9723  
 Fator de Influência da Chuva - FIC => 0.0266  
 Custo do FIC => 0.0235  
 Produção de Equipe => 249.0000  
 Custo Unitário de Execução => 0.8834  
 MO sem LS => 0.00      LS => 0.00      MO com LS => 0.00  
 Valor do BDI => 0.23      Valor com BDI => 1.14

Composição	Código	Banco	Descrição	Tipo	Und	Quant.	Valor Unit	Total	
Composição	5914374	SICRO3	Transporte com caminhão basculante de 10 m³ - rodovia em revestimento primário		km	1.0000000	0.73	0.73	
A	Código	Banco	Equipamentos	Quantidade	Utilização		Custo Operacional		Custo Horário
					Operativa	Improdutiva	Operativa	Improdutiva	

Insumo	E9579	SICRO3	Caminhão basculante com capacidade de 10 m³ - 188 kW	1.0000000	1.00	0.00	219.9723	64.7579	219.9723
--------	-------	--------	--	-----------	------	------	----------	---------	----------

Custo Horário de Equipamentos => 219.9723  
 Custo Horário de Execução => 219.9723  
 Fator de Influência da Chuva - FIC => 0.0266  
 Custo do FIC => 0.0188  
 Produção de Equipe => 311.2500  
 Custo Unitário de Execução => 0.7067  
 MO sem LS => 0.00      LS => 0.00      MO com LS => 0.00  
 Valor do BDI => 0.19      Valor com BDI => 0.92

Composição	Código	Banco	Descrição	Tipo	Und	Quant.	Valor Unit	Total	
Composição	5914389	SICRO3	Transporte com caminhão basculante de 10 m³ - rodovia pavimentada		km	1.0000000	0.59	0.59	
A	Código	Banco	Equipamentos	Quantidade	Utilização		Custo Operacional		Custo Horário
					Operativa	Improdutiva	Operativa	Improdutiva	

Insumo	E9579	SICRO3	Caminhão basculante com capacidade de 10 m³ - 188 kW	1.0000000	1.00	0.00	219.9723	64.7579	219.9723
--------	-------	--------	--	-----------	------	------	----------	---------	----------

Custo Horário de Equipamentos => 219.9723  
 Custo Horário de Execução => 219.9723  
 Fator de Influência da Chuva - FIC => 0.0000  
 Custo do FIC => 0.0000  
 Produção de Equipe => 373.5000  
 Custo Unitário de Execução => 0.5889  
 MO sem LS => 0.00      LS => 0.00      MO com LS => 0.00  
 Valor do BDI => 0.15      Valor com BDI => 0.74

Composição	Código	Banco	Descrição	Tipo	Und	Quant.	Valor Unit	Total	
Composição	5914449	SICRO3	Transporte com caminhão carroceria de 15 t - rodovia em leito natural		km	1.0000000	0.90	0.90	
A	Código	Banco	Equipamentos	Quantidade	Utilização		Custo Operacional		Custo Horário
					Operativa	Improdutiva	Operativa	Improdutiva	

Insumo	E9592	SICRO3	Caminhão carroceria com capacidade de 15 t - 188 kW	1.0000000	1.00	0.00	218.0837	63.9172	218.0837
--------	-------	--------	---	-----------	------	------	----------	---------	----------

Custo Horário de Equipamentos => 218.0837  
 Custo Horário de Execução => 218.0837  
 Fator de Influência da Chuva - FIC => 0.0266  
 Custo do FIC => 0.0234  
 Produção de Equipe => 248.5000  
 Custo Unitário de Execução => 0.8773  
 MO sem LS => 0.00      LS => 0.00      MO com LS => 0.00

*Claydon Yago X. S. Cavalcante*  
 Eng. Civil  
 CREA: 1115489194

M



Fis. \_\_\_\_\_  
 Proc. Nº \_\_\_\_\_  
 Ass. \_\_\_\_\_

I L C BRANCO ALMEIDA  
 CNPJ: 19.580.762/0001-3

000544  
 Fis. \_\_\_\_\_  
 Proc. Nº 15/2022  
 Ass. \_\_\_\_\_

Composição	Código	Banco	Descrição	Tipo	Und	Valor com BDI =>		Total
						Quant.	Valor Unit	
	5914464	SICRO3	Transporte com caminhão carroceria de 15 1 - rodovia em revestimento primário		km	1.000000	0.72	0.72
A	Código	Banco	Equipamentos	Quantidade	Utilização	Custo Operacional		Custo Horário
Insumo	E9592	SICRO3	Caminhão carroceria com capacidade de 15 1 - 188 kW	1.000000	Operativa	Operativa	Improdutiva	218.0837

Custo Horário de Equipamentos => 218.0837  
 Custo Horário de Execução => 218.0837  
 Fator de Influência da Chuva - FIC => 0.0266  
 Custo do FIC => 0.0187  
 Produção de Equipe => 310.7300  
 Custo Unitário de Execução => 0.7018  
 MO sem LS => 0.00  
 Valor do BDI => 0.18  
 LS => 0.00  
 MO com LS => 0.00  
 Valor com BDI => 0.90

Composição	Código	Banco	Descrição	Tipo	Und	Valor com BDI =>		Total
						Quant.	Valor Unit	
	5914479	SICRO3	Transporte com caminhão carroceria de 15 1 - rodovia pavimentada		km	1.000000	0.58	0.58
A	Código	Banco	Equipamentos	Quantidade	Utilização	Custo Operacional		Custo Horário
Insumo	E9592	SICRO3	Caminhão carroceria com capacidade de 15 1 - 188 kW	1.000000	Operativa	Operativa	Improdutiva	218.0837

Custo Horário de Equipamentos => 218.0837  
 Custo Horário de Execução => 218.0837  
 Fator de Influência da Chuva - FIC => 0.0000  
 Custo do FIC => 0.0000  
 Produção de Equipe => 372.8800  
 Custo Unitário de Execução => 0.5849  
 MO sem LS => 0.00  
 Valor do BDI => 0.15  
 LS => 0.00  
 MO com LS => 0.00  
 Valor com BDI => 0.73

Composição	Código	Banco	Descrição	Tipo	Und	Valor com BDI =>		Total
						Quant.	Valor Unit	
	86888	SINAPI	VASO SANITARIO SIFONADO COM CAIXA ACOPLADA LOUÇA BRANCA - FORNECIMENTO E INSTALAÇÃO. AF_01/2020	INHI - INSTALAÇÕES HIDROSANITÁRIAS	UN	1.000000	348.52	348.52
Composição Auxiliar	88267	SINAPI	ENCANADOR OU BOMBEIRO HIDRÁULICO COM ENCARGOS COMPLEMENTARES	SEDI - SERVIÇOS DIVERSOS	H	0.7761000	16.83	13.11
Composição Auxiliar	88316	SINAPI	SERVENTE COM ENCARGOS COMPLEMENTARES	SEDI - SERVIÇOS DIVERSOS	H	0.4384000	13.41	5.87
Insumo	00009138	SINAPI	ANEL DE VEDAÇÃO, PVC FLEXÍVEL, 100 MM, PARA SAÍDA DE BACIA / VASO SANITÁRIO	Material	UN	1.000000	11.86	11.86
Insumo	00010422	SINAPI	BACIA SANITÁRIA (VASO) COM CAIXA ACOPLADA, SIFÃO APARENTE, DE LOUÇA BRANCA (SEM ASSENTO)	Material	UN	1.000000	267.11	267.11
Insumo	00004384	SINAPI	PARAFUSO NIQUELADO COM ACABAMENTO CROMADO PARA FIXAR PEÇA SANITÁRIA, INCLUI PORCA CEGA, ARRUJELA E BUCHA DE NYLON TAMANHO S-10	Material	UN	2.000000	21.30	42.60
Insumo	00037329	SINAPI	REJUNTE EPOXI, QUALQUER COR	Material	KG	0.0881000	92.75	8.17

MO sem LS => 5.78  
 Valor do BDI => 91.10  
 LS => 6.76  
 MO com LS => 15.54  
 Valor com BDI => 439.62

Composição	Código	Banco	Descrição	Tipo	Und	Valor com BDI =>		Total
						Quant.	Valor Unit	
	90587	SINAPI	VIBRADOR DE IMERSÃO, DIÂMETRO DE PONTEIRA 45MM, MOTOR ELÉTRICO TRIFÁSICO POTÊNCIA DE 2 CV - CHI DIURNO. AF_06/2015	CHOR - CUSTOS HORÁRIOS DE MÁQUINAS E EQUIPAMENTOS	CHI	1.000000	0.44	0.44
Composição Auxiliar	90582	SINAPI	VIBRADOR DE IMERSÃO, DIÂMETRO DE PONTEIRA 45MM, MOTOR ELÉTRICO TRIFÁSICO POTÊNCIA DE 2 CV - DEPRECIÇÃO. AF_06/2015	CHOR - CUSTOS HORÁRIOS DE MÁQUINAS E EQUIPAMENTOS	H	1.000000	0.40	0.40
Composição Auxiliar	90583	SINAPI	VIBRADOR DE IMERSÃO, DIÂMETRO DE PONTEIRA 45MM, MOTOR ELÉTRICO TRIFÁSICO POTÊNCIA DE 2 CV - JUROS. AF_06/2015	CHOR - CUSTOS HORÁRIOS DE MÁQUINAS E EQUIPAMENTOS	H	1.000000	0.04	0.04

MO sem LS => 0.00  
 Valor do BDI => 0.11  
 LS => 0.00  
 MO com LS => 0.00  
 Valor com BDI => 0.55

Composição	Código	Banco	Descrição	Tipo	Und	Valor com BDI =>		Total
						Quant.	Valor Unit	
	90586	SINAPI	VIBRADOR DE IMERSÃO, DIÂMETRO DE PONTEIRA 45MM, MOTOR ELÉTRICO TRIFÁSICO POTÊNCIA DE 2 CV - CHP DIURNO. AF_06/2015	CHOR - CUSTOS HORÁRIOS DE MÁQUINAS E EQUIPAMENTOS	CHP	1.000000	1.14	1.14
Composição Auxiliar	90582	SINAPI	VIBRADOR DE IMERSÃO, DIÂMETRO DE PONTEIRA 45MM, MOTOR ELÉTRICO TRIFÁSICO POTÊNCIA DE 2 CV - DEPRECIÇÃO. AF_06/2015	CHOR - CUSTOS HORÁRIOS DE MÁQUINAS E EQUIPAMENTOS	H	1.000000	0.40	0.40
Composição Auxiliar	90583	SINAPI	VIBRADOR DE IMERSÃO, DIÂMETRO DE PONTEIRA 45MM, MOTOR ELÉTRICO TRIFÁSICO POTÊNCIA DE 2 CV - JUROS. AF_06/2015	CHOR - CUSTOS HORÁRIOS DE MÁQUINAS E EQUIPAMENTOS	H	1.000000	0.04	0.04
Composição Auxiliar	90584	SINAPI	VIBRADOR DE IMERSÃO, DIÂMETRO DE PONTEIRA 45MM, MOTOR ELÉTRICO TRIFÁSICO POTÊNCIA DE 2 CV - MANUTENÇÃO. AF_06/2015	CHOR - CUSTOS HORÁRIOS DE MÁQUINAS E EQUIPAMENTOS	H	1.000000	0.31	0.31
Composição Auxiliar	90585	SINAPI	VIBRADOR DE IMERSÃO, DIÂMETRO DE PONTEIRA 45MM, MOTOR ELÉTRICO TRIFÁSICO POTÊNCIA DE 2 CV - MATERIAIS NA OPERAÇÃO. AF_06/2015	CHOR - CUSTOS HORÁRIOS DE MÁQUINAS E EQUIPAMENTOS	H	1.000000	0.39	0.39

MO sem LS => 0.00  
 Valor do BDI => 0.29  
 LS => 0.00  
 MO com LS => 0.00  
 Valor com BDI => 1.43

Composição	Código	Banco	Descrição	Tipo	Und	Valor com BDI =>		Total
						Quant.	Valor Unit	
	90582	SINAPI	VIBRADOR DE IMERSÃO, DIÂMETRO DE PONTEIRA 45MM, MOTOR ELÉTRICO TRIFÁSICO POTÊNCIA DE 2 CV - DEPRECIÇÃO. AF_06/2015	CHOR - CUSTOS HORÁRIOS DE MÁQUINAS E EQUIPAMENTOS	H	1.000000	0.40	0.40
Insumo	00013896	SINAPI	VIBRADOR DE IMERSÃO, DIÂMETRO DA PONTEIRA DE 45* MM, COM MOTOR ELÉTRICO TRIFÁSICO DE 2 HP (2 CV)	Equipamento	UN	0.0001280	3,139.80	0.40

MO sem LS => 0.00  
 Valor do BDI => 0.10  
 LS => 0.00  
 MO com LS => 0.00  
 Valor com BDI => 0.50

Composição	Código	Banco	Descrição	Tipo	Und	Valor com BDI =>		Total
						Quant.	Valor Unit	
	90583	SINAPI	VIBRADOR DE IMERSÃO, DIÂMETRO DE PONTEIRA 45MM, MOTOR ELÉTRICO TRIFÁSICO POTÊNCIA DE 2 CV - JUROS. AF_06/2015	CHOR - CUSTOS HORÁRIOS DE MÁQUINAS E EQUIPAMENTOS	H	1.000000	0.04	0.04
Insumo	00013896	SINAPI	VIBRADOR DE IMERSÃO, DIÂMETRO DA PONTEIRA DE 45* MM, COM MOTOR ELÉTRICO TRIFÁSICO DE 2 HP (2 CV)	Equipamento	UN	0.0000151	3,139.80	0.04

AVENIDA COLARES MOREIRA, Nº 01, COLUNA 15, SALA 215, EDIFÍCIO OFFICE TOWER - JARDIM RENASCENÇA - SÃO LUIS / MA  
 98 98112-1418 / icbsservices.ma@gmail.com

*Gláudson Yago X. S. Cavalcanti*  
 Eng. Civil  
 CREA: 1115489194

m

Fis. \_\_\_\_\_  
 Proc. Nº \_\_\_\_\_  
 Ass. \_\_\_\_\_

I L C BRANCO ALMEIDA  
 CNPJ: 18.580.762/0001-32

				MO sem LS =>	0,00	LS =>	0,00	MO com LS =>	0,00
				Valor do BDI =>	0,01		Valor com BDI =>		0,05
Código	Banco	Descrição		Tipo	Und	Quant.	Valor Unit	Total	
Composição	90584	SINAPI	VIBRADOR DE IMERSÃO, DIÂMETRO DE PONTEIRA 45MM, MOTOR ELÉTRICO TRIFÁSICO POTÊNCIA DE 2 CV - MANUTENÇÃO. AF_06/2015	CHOR - CUSTOS HORÁRIOS DE MÁQUINAS E EQUIPAMENTOS	H	1,0000000	0,31	0,31	
Insumo	00013806	SINAPI	VIBRADOR DE IMERSÃO, DIÂMETRO DA PONTEIRA DE 45* MM, COM MOTOR ELÉTRICO TRIFÁSICO DE 2 HP (2 CV)	Equipamento	UN	0,0001000	3,139,80	0,31	
				MO sem LS =>	0,00	LS =>	0,00	MO com LS =>	0,00
				Valor do BDI =>	0,08		Valor com BDI =>		0,39
Composição	90585	SINAPI	VIBRADOR DE IMERSÃO, DIÂMETRO DE PONTEIRA 45MM, MOTOR ELÉTRICO TRIFÁSICO POTÊNCIA DE 2 CV - MATERIAIS NA OPERAÇÃO. AF_06/2015	CHOR - CUSTOS HORÁRIOS DE MÁQUINAS E EQUIPAMENTOS	H	1,0000000	0,39	0,39	
Insumo	00002705	SINAPI	ENERGIA ELÉTRICA ATE 2000 KWH INDUSTRIAL, SEM DEMANDA	Material	KWH	0,5200000	0,75	0,39	
				MO sem LS =>	0,00	LS =>	0,00	MO com LS =>	0,00
				Valor do BDI =>	0,10		Valor com BDI =>		0,49
Composição	86879	SINAPI	VALVULA EM PLASTICO 1 PARA PIA, TANQUE OU LAVATORIO, COM OU SEM LADRAO - FORNECIMENTO E INSTALAÇÃO. AF_01/2020	INHI - INSTALAÇÕES HIDROS SANITÁRIAS	UN	1,0000000	5,97	5,97	
Composição Auxiliar	86267	SINAPI	ENCANADOR OU BOMBEIRO HIDRAULICO COM ENCARGOS COMPLEMENTARES	SEDI - SERVIÇOS DIVERSOS	H	0,1232000	16,83	2,07	
Composição Auxiliar	86316	SINAPI	SERVENTE COM ENCARGOS COMPLEMENTARES	SEDI - SERVIÇOS DIVERSOS	H	0,0368000	13,41	0,52	
Insumo	00003146	SINAPI	FITA VEDA ROSCA EM ROLOS DE 18 MM X 10 M (L X C)	Material	UN	0,0332000	4,25	0,14	
Insumo	00006153	SINAPI	VALVULA EM PLASTICO BRANCO PARA TANQUE OU LAVATORIO 1", SEM UNHO E SEM LADRAO	Material	UN	1,0000000	3,24	3,24	
				MO sem LS =>	1,20	LS =>	0,93	MO com LS =>	2,13
				Valor do BDI =>	1,56		Valor com BDI =>		7,53
Composição	86880	SINAPI	VALVULA EM PLASTICO CROMADO TIPO AMERICANA 3.1/2 X 1.1/2 SEM ADAPTADOR PARA PIA - FORNECIMENTO E INSTALAÇÃO. AF_01/2020	INHI - INSTALAÇÕES HIDROS SANITÁRIAS	UN	1,0000000	18,81	18,81	
Composição Auxiliar	86267	SINAPI	ENCANADOR OU BOMBEIRO HIDRAULICO COM ENCARGOS COMPLEMENTARES	SEDI - SERVIÇOS DIVERSOS	H	0,1232000	16,83	2,07	
Composição Auxiliar	86316	SINAPI	SERVENTE COM ENCARGOS COMPLEMENTARES	SEDI - SERVIÇOS DIVERSOS	H	0,0368000	13,41	0,52	
Insumo	00003146	SINAPI	FITA VEDA ROSCA EM ROLOS DE 18 MM X 10 M (L X C)	Material	UN	0,0480000	4,25	0,20	
Insumo	00006155	SINAPI	VALVULA EM PLASTICO CROMADO TIPO AMERICANA PARA PIA DE COZINHA 3.1/2" X 1.1/2", SEM ADAPTADOR	Material	UN	1,0000000	16,02	16,02	
				MO sem LS =>	1,20	LS =>	0,93	MO com LS =>	2,13
				Valor do BDI =>	4,91		Valor com BDI =>		23,72

Tipo de Licitação  
 Abertura da Licitação  
 Número do Processo Licitatório

PREGÃO ELETRONICO  
 15/2022

Total sem BDI  
 Total do BDI  
 Total Geral

2,274,893.48  
 586,370.25  
 2,861,272.73

000545  
 Fis \_\_\_\_\_  
 Proc. Nº 15/2022  
 Ass. 

  
 Glaydson Yago X. S. Cavalcante  
 Eng. Civil  
 CREA: 1115489194

I L C BRANCO ALMEIDA  
CNPJ: 19.580.762/0001-32



Obra  
Contratação de empresa especializada na Recuperação de estradas vicinais no município de Chapadinha/ MA

Bancos  
SINAPI - 12/2021 - Maranhão  
SICRO3 - 10/2021 - Maranhão  
SICRO2 - 11/2016 - Maranhão

B.D.I.  
26,14%

Encargos Sociais  
Desonerado:  
Horista: 77,07%  
Mensalista: 40,71%

Código Banco	Descrição	Curva ABC de Serviços		Und	Quant.	Valor Unit.	Total	Peso (%)	Peso Acumulado (%)
			Tipo						
5915319 SICRO3	Transporte com caminhão basculante de 14 m³ - rodovia em laito natural			km	1.102.321,07	0,84	1.001.550,45	35,00	35,00
CHAP-004 Próprio	AQUISIÇÃO DE MATERIAL DE 1ª CATEGORIA		SEDI - SERVIÇOS DIVERSOS	M²	47.204,0	15,32	723.165,28	25,27	60,28
4016008 SICRO3	Escavação e carga de material de jazida com trator de 127 kW e carregadeira de 3,4 m³			m³	77.698,54	3,75	291.373,27	10,18	70,46
96386 SINAPI	EXECUÇÃO E COMPACTAÇÃO DE ATERRAMENTO COM SOLO PREDOMINANTEMENTE ARENOSO - EXCLUSIVO SOLO, ESCAVAÇÃO, CARGA E TRANSPORTE. AF_11/2019		MOVTO - MOVIMENTO DE TERRA	m³	30.495,54	7,99	243.859,36	8,52	78,98
CHAP-003 Próprio	ADMINISTRAÇÃO LOCAL DA OBRA (ENG, OBRA ETC.)		SEDI - SERVIÇOS DIVERSOS	MES	6,0	25.129,10	150.774,60	5,27	84,25
2003990 SICRO3	Tubo PEAD para drenagem - D = 1.000 mm - fornecimento e instalação			m	75,0	1.140,94	85.570,50	2,99	87,24
100574 SINAPI	ESPALHAMENTO DE MATERIAL COM TRATOR DE ESTEIRAS AF_11/2019		PAVI - PAVIMENTAÇÃO	m²	47.204,0	1,36	64.107,44	2,24	89,48
98525 SINAPI	LIMPEZA MECANIZADA DE CAMADA VEGETAL, VEGETAÇÃO E PEQUENAS ÁRVORES (DIÂMETRO DE TRONCO MENOR QUE 0,20 M), COM TRATOR DE ESTEIRAS AF_06/2018		URBA - URBANIZAÇÃO	m²	141.612,0	0,36	50.980,32	1,78	91,26
CHAP-006 Próprio	PILAR (0,20X0,25X1,50M)		SEDI - SERVIÇOS DIVERSOS	M²	11,26	4.011,26	45.247,23	1,58	92,84
0804303 SICRO3	Boca de BSTC D = 1,00 m - esconidade 0° - areia e brita comerciais - alas esconas			un	16,0	2.623,11	41.969,76	1,47	94,31
93207 SINAPI	EXECUÇÃO DE ESCRITÓRIO EM CANTEIRO DE OBRA EM CHAPA DE MADEIRA COMPENSADA, NÃO INCLUSO MOBILIÁRIO E EQUIPAMENTOS. AF_02/2018		CANT - CANTEIRO DE OBRAS	m²	24,0	1.327,09	31.860,16	1,11	95,42
CHAP-002 Próprio	MOBILIZAÇÃO DE EQUIPAMENTOS		SEDI - SERVIÇOS DIVERSOS	UN	2,0	15.864,43	31.768,86	1,11	96,53
2003986 SICRO3	Tubo PEAD para drenagem - D = 600 mm - fornecimento e instalação			m	30,0	648,28	19.448,40	0,68	97,21
0804441 SICRO3	Boca de BITC D = 1,00 m - esconidade 0° - areia e brita comerciais - alas esconas			un	4,0	4.689,29	18.757,16	0,66	97,87
CHAP-007 Próprio	REPARAÇÃO DE DANOS FÍSICOS AO MEIO AMBIENTE		SEDI - SERVIÇOS DIVERSOS	M²	23.458,11	0,63	14.778,60	0,52	98,39
0804417 SICRO3	Boca de BDTC D = 1,00 m - esconidade 0° - areia e brita comerciais - alas esconas			un	4,0	3.656,20	14.624,80	0,51	98,90
0804377 SICRO3	Boca de BSTC D = 0,60 m - esconidade 0° - areia e brita comerciais - alas esconas			un	12,0	1.020,03	12.240,36	0,43	99,32
2003986 SICRO3	Tubo PEAD para drenagem - D = 800 mm - fornecimento e instalação			m	12,0	868,15	10.667,80	0,37	99,70
0804365 SICRO3	Boca de BSTC D = 0,80 m - esconidade 0° - areia e brita comerciais - alas esconas			un	2,0	1.701,14	3.402,28	0,12	99,82
0804213 SICRO3	Boca de BDTC D = 0,80 m - esconidade 0° - areia e brita comerciais - alas retas			un	2,0	1.413,06	2.827,32	0,10	99,92
CHAP-001 Próprio	PLACA DA OBRA EM CHAPA DE AÇO GALVANIZADO		SEDI - SERVIÇOS DIVERSOS	M²	6,0	404,80	2.426,60	0,08	100,00

Tipo de Licitação PREGÃO ELETRÔNICO  
Abertura da Licitação  
Número do Processo Licitatório 15/2022

Total sem BDI  
Total do BDI  
Total Geral

2.274.893,48  
586.379,25  
2.861.272,73



*Gláucio Yago X. S. Cavalcante*  
Eng. Civil  
CREA: 1115489194

I L C BRANCO ALMEIDA  
 CNPJ: 19.580.762/0001-32

Obra: Contratação de empresa especializada na Recuperação de estradas vicinais no município de Chapadinha/ MA

Bancos: SINAPI - 12/2021 - Maranhão  
 SICRO3 - 10/2021 - Maranhão  
 SICRO2 - 11/2016 - Maranhão

B.D.I.: 26,14%

Encargos Sociais Desonerado: Horista: 77,07% Mensalista: 40,71%

Cronograma Físico e Financeiro

Item	Descrição	Total Por Etapa	30 DIAS	60 DIAS	90 DIAS	120 DIAS	150 DIAS	180 DIAS
1	Recuperação de estradas vicinais no município de Chapadinha/ MA	100,00%	16,96%	6,37%	30,03%	10,13%	23,31%	13,20%
1.1	SERVIÇOS INICIAIS	2.851.272,73	485.272,97	182.280,08	859.199,04	289.874,04	667.014,86	377.631,75
1.2	MOBILIZAÇÃO E DESMOBILIZAÇÃO DE EQUIPAMENTOS	100,00%	11,57%	12,03%	12,98%	25,67%	13,96%	23,79%
1.3	ADMINISTRAÇÃO LOCAL	34.278,96	3.966,08	4.123,76	4.449,41	8.799,41	4.785,34	8.154,96
1.4	SERVIÇOS DE TERRAPLANAGEM	100,00%	31.768,86	50,00%	50,00%	50,00%	50,00%	50,00%
1.5	SERVIÇOS DE REVESTIMENTO PRIMARIO	150.774,60	75.387,30	24,83%	25,17%	24,83%	24,83%	25,17%
1.6	SERVIÇOS DE DRENAGEM	801.253,58	198.951,26	201,675,53	198.951,26	38,92%	612.473,35	201.675,53
1.7	RECUPERAÇÃO DE PONTES	100,00%	9,73%	9,85%	41,50%	39,20%	100,00%	39,21%
1.7.1	ESTRUTURA DE MADEIRA	1.573.672,54	153.118,34	155.006,75	653.074,10	82.123,36	45.247,21	82.144,31
1.8	RECUPERAÇÃO DE AREAS DEGRADADAS	209.498,38	22.081,13	23.149,57	10,13%	10,13%	23,31%	13,2%
	Porcentagem Custo	14.778,60	16,96%	6,37%	30,03%	10,13%	23,31%	13,2%
	Porcentagem Acumulado	485.272,97	485.272,97	182.280,08	859.199,04	289.874,04	667.014,86	377.631,75
	Custo Acumulado	16,96%	16,96%	23,33%	53,36%	63,49%	86,8%	100,0%
		485.272,96	485.272,96	667.553,04	1.526.752,08	1.816.626,11	2.483.640,97	2.861.272,73

Engenheiro Manoel X. S. Carneiro  
 Eng. Civil  
 CRECA 11105489194



Fis. \_\_\_\_\_  
 Proc. Nº \_\_\_\_\_  
 Ass. \_\_\_\_\_

I L C BRANCO ALMEIDA



CNPJ: 19580762/0001-32

Fls. \_\_\_\_\_

Proc. Nº \_\_\_\_\_

Ass. \_\_\_\_\_

A  
**PREFEITURA MUNICIPAL DE CHAPADINHA - MA**  
**COMISSÃO PERMANENTE DE LICITAÇÃO**  
**PEGÃO ELETRONICO Nº 015/2022- CPL/PREFEITURA MUNICIPAL DE**  
**CHAPADINHA/MA.**  
**PROCESSO ADMINISTRATIVO Nº 1454/2022**

**PLANILHA DE BDI**

COD	DESCRIÇÃO	%
<b>Despesas Indiretas</b>		
AC	Administração central	3,80
DF	Despesas financeiras	1,02
R	Riscos	0,50
<b>TOTAL</b>		<b>5,32</b>

<b>Beneficio</b>		
S+G	Seguro e Garantia	0,32
L	Lucro	6,64
<b>TOTAL</b>		<b>6,96</b>

<b>I Impostos</b>		
	COFINS	3,00
	ISS	2,50
	PIS	0,65
	CPRB	4,50
<b>TOTAL</b>		<b>10,65</b>

**BDI = 26,14%**

**$(1+AC+S+G+R)*(1+DF)*(1+L)/(1-I)-1$**

**São Luis 12 de Abril de 2022**

**Glaydson Yago X. S. Cavalcante**  
 Eng. Civil  
 CREA: 1115489194

**GLAYDSON YAGO XAVIER SILVA CAVALCANTI**  
**CPF: 014.116.902-81**  
**ENGENHEIRO CIVIL**

IGOR LIMA CASTELO BRANCO Assinado de forma digital por IGOR LIMA CASTELO BRANCO ALMEIDA:00480348359  
 ALMEIDA:00480348359 Dados: 2022.04.12 17:09:48 -03'00'

**IGOR LIMA CASTELO BRANCO ALMEIDA**  
**CPF: 004.803.483-59**  
**RG: 028349502004-3**  
**DIRETOR GERAL**

Avenida Coronel Colares Moreira, Nº 1, Coluna 15, Sala 215, Edifício Office Tower, Bairro: Jardim Renascença, São Luís- MA, CEP: 65075-441, fone: (98) 98112-1418, (98) 98815-7638, E-mail: icbservices.ma@gmail.com



M

I L C BRANCO ALMEIDA



CNPJ: 19580762/0001-32

Fls. \_\_\_\_\_

Proc. Nº \_\_\_\_\_

Ass. \_\_\_\_\_

A

PREFEITURA MUNICIPAL DE CHAPADINHA - MA  
 COMISSÃO PERMANENTE DE LICITAÇÃO  
 PEGÃO ELETRÔNICO Nº 015/2022- CPL/PREFEITURA MUNICIPAL DE  
 CHAPADINHA/MA.  
 PROCESSO ADMINISTRATIVO Nº 1454/2022

000549

Fls. \_\_\_\_\_

Proc. Nº 015 / 2022

Ass. \_\_\_\_\_

## PLANILHA DE ENCARGOS SOCIAIS

COD	DESCRIÇÃO	HORA %	MES %
<b>A</b>	<b>GRUPO A</b>		
A1	INSS	0,00	0,00
A2	SESI	0,00	0,00
A3	SENAI	0,00	0,00
A4	INCRA	0,00	0,00
A5	SEBRAE	0,00	0,00
A6	Salário Educação	0,00	0,00
A7	Seguro Contra Acidentes de Trabalho	3,00	3,00
A8	FGTS	8,00	8,00
A9	SECONCI	0,00	0,00
	<b>TOTAL</b>	<b>11,00</b>	<b>11,00</b>

<b>B</b>	<b>GRUPO B</b>		
B1	Repouso Semanal Remunerado	17,87	0,00
B2	Feriados	3,95	0,00
B3	Auxílio - Enfermidade	0,89	0,69
B4	13º Salário	10,73	8,33
B5	Licença Paternidade	0,07	0,06
B6	Faltas Justificadas	0,72	0,56
B7	Dias de Chuvas	1,46	0,00
B8	Auxílio Acidente de Trabalho	0,11	0,09
B9	Férias Gozadas	7,42	5,76
B10	Salário Maternidade	0,03	0,02
	<b>TOTAL</b>	<b>43,25</b>	<b>15,51</b>

<b>C</b>	<b>GRUPO C</b>		
C1	Aviso Prévio Indenizado	4,72	3,67
C2	Aviso Prévio Trabalhado	0,11	0,09
C3	Férias Indenizadas	5,83	4,53
C4	Depósito Rescisão Sem Justa Causa	4,97	3,86
C5	Indenização Adicional	0,40	0,31
	<b>TOTAL</b>	<b>16,03</b>	<b>12,46</b>

<b>D</b>	<b>GRUPO D</b>		
D1	Reincidência de Grupo A sobre Grupo B	6,39	1,43

Avenida Coronel Colares Moreira, Nº 1, Coluna 15, Sala 215, Edifício Office Tower, Bairro: Jardim Renascença, São Luís- MA, CEP: 65075-441, fone: (98) 98112-1418, (98) 98815-7638, E-mail: icbservices.ma@gmail.com

*Gladson Yago X. S. Cavalcante*  
 Eng. Civil  
 CREA: 1115489194



I L C BRANCO ALMEIDA



CNPJ: 19580762/0001-32

Fis. \_\_\_\_\_  
Proc. Nº \_\_\_\_\_  
Ass. \_\_\_\_\_

D2	Reincidência de Grupo A sobre Aviso Prévio Trabalhado e Reincidência do FGTS sobre Aviso Prévio Indenizado	0,40	0,31
<b>TOTAL</b>		<b>6,79</b>	<b>1,74</b>

Horista = 77,07%  
Mensalista = 40,71%

A + B + C + D



São Luis 12 de Abril de 2022

Glaydson Yago X. S. Cavalcante  
Eng. Civil  
CREA: 1115489194

**GLAYDSON YAGO XAVIER SILVA CAVALCANTI**

CPF: 014.116.902-81

ENGENHEIRO CIVIL

IGOR LIMA CASTELO

BRANCO

ALMEIDA:00480348359

Assinado de forma digital por IGOR

LIMA CASTELO BRANCO

ALMEIDA:00480348359

Dados: 2022.04.12 17:10:50 -03'00'

**IGOR LIMA CASTELO BRANCO ALMEIDA**

CPF: 004.803.483-59

RG: 028349502004-3

DIRETOR GERAL

I L C BRANCO ALMEIDA



CNPJ: 19580762/0001-32

Fls. \_\_\_\_\_

Proc. Nº \_\_\_\_\_

Ass. \_\_\_\_\_

000551

Proc. Nº 15/2022

Ass.

A

PREFEITURA MUNICIPAL DE CHAPADINHA - MA  
COMISSÃO PERMANENTE DE LICITAÇÃO  
PEGÃO ELETRÔNICO Nº 015/2022- CPL/PREFEITURA MUNICIPAL DE CHAPADINHA/MA.  
PROCESSO ADMINISTRATIVO Nº 1454/2022

#### APRESENTAÇÃO DE PROPOSTA

Pela presente, submetemos à apreciação de Vossas Senhorias a nossa proposta relativa à licitação em epígrafe, assumindo inteira responsabilidade por quaisquer erros ou omissões que venham a ser verificados na preparação da mesma e declaramos ainda que, temos pleno conhecimento das condições em que se desenvolverão os trabalhos, e concordamos com a totalidade das instruções e critérios de qualificação definidos no Edital.

#### 1. PROPONENTE:

- RAZÃO SOCIAL: I L C BRANCO ALMEIDA;
- SEDE: AVENIDA COLARES MOREIRA, Nº 01, COLUNA 15, SALA 215, EDIFÍCIO OFFICE TOWER, BAIRRO: JARDIM Renascença, SÃO LUIS-MA, CEP 65075-441;
- C.N.P.J: 19.580.762/0001-32;
- INSCRIÇÃO ESTADUAL: 12.428834-0
- TELEFONE: 98 98576-2507
- CONTATO LICITANTE: IGOR LIMA/98 98576-2507
- DADOS BANCÁRIOS: Banco: CAIXA 104 Conta Corrente: 6749-6 Agência: 1739

#### 2. PROPOSTA DE PREÇO:

- VALOR TOTAL DA PROPOSTA: R\$ 2.669.351,00 (DOIS MILHÕES, SEISCENTOS E SESSENTA E NOVE MIL, TREZENTOS E CINQUENTA E UM REAIS)
- UNIDADE: 01 UND

#### A EMPRESA DECLARA QUE:

1. Estão inclusas no valor cotado todas as despesas com mão de obra e, bem como, todos os tributos e encargos fiscais, sociais, trabalhistas, previdenciários e comerciais;
2. Validade da proposta 90 dias
3. Prazo de fornecimento/execução dos serviços de acordo com o estabelecido no termo de referência (anexo i) do edital desse processo;
4. Que não possui como sócio, gerente e diretores, servidores da prefeitura municipal de chapadinha/MA, e ainda cônjuge, companheiro ou parente até terceiro grau;
5. Que o prazo de início dos serviços será de acordo com os termos estabelecidos no anexo i, deste edital a contar do recebimento, por parte da contratada, da ordem de compra ou documento similar, na av. Dr. Sílvio Bezerra de Melo nº 363, centro, cep:59.390-000 Chapadinha/MA todos os equipamentos serão avaliados, sob pena de devolução de não aceite, caso não atenda a discriminação do projeto técnico do referido edital ou de má qualidade.

São Luís 18 de Abril de 2022

Glaydson Yago X. S. Cavalcante  
Eng. Civil  
CREA: 1115489194

**GLAYDSON YAGO XAVIER SILVA CAVALCANTI**  
CPF: 014.116.902-81  
ENGENHEIRO CIVIL

IGOR LIMA CASTELO BRANCO  
ALMEIDA:00480348359

Assinado de forma digital por IGOR LIMA  
CASTELO BRANCO  
ALMEIDA:00480348359  
Dados: 2022.04.18 11:19:25 -03'00'

**IGOR LIMA CASTELO BRANCO ALMEIDA**  
CPF: 004.803.483-59  
RG: 028349502004-3  
DIRETOR GERAL

I L C BRANCO ALMEIDA  
CNPJ: 19.580.762/0001-32

Fis. \_\_\_\_\_  
Proc. Nº \_\_\_\_\_  
Ass. \_\_\_\_\_

Obra  
Contratação de empresa especializada na Recuperação de estradas vicinais no município de Chapadinha/ MA\*

Bancos  
SINAPI - 12/2021 - Maranhão  
SICRO3 - 10/2021 - Maranhão  
SICRO2 - 11/2016 - Maranhão

B.D.I.  
26,14%

Encargos Sociais  
Desonerado:  
Horista: 77,07%  
Mensalista: 40,71%

Planilha Orçamentária Resumida

Item	Descrição	Total	Peso (%)
1	Recuperação de estradas vicinais no município de Chapadinha/ MA	2,669,350.99	100.00 %
1.1	SERVIÇOS INICIAIS	32,060.62	1.20 %
1.2	MOBILIZAÇÃO E DESMOBILIZAÇÃO DE EQUIPAMENTOS	29,563.78	1.11 %
1.3	ADMINISTRAÇÃO LOCAL	150,641.40	5.64 %
1.4	SERVIÇOS DE TERRAPLANAGEM	744,699.19	27.90 %
1.5	SERVIÇOS DE REVESTIMENTO PRIMARIO	1,460,269.56	54.71 %
1.6	SERVIÇOS DE DRENAGEM	196,329.86	7.35 %
1.7	RECUPERAÇÃO DE PONTES	41,806.30	1.57 %
1.8	RECUPERAÇÃO DE AREAS DEGRADADAS	13,840.28	0.52 %

Tipo de Licitação  
Abertura da Licitação  
Número do Processo

PREGÃO ELETRONICO  
15/2022

Total sem BDI  
Total do BDI  
Total Geral

2,119,642.03  
549,708.97  
2,669,351.00

F19 000552  
Proc. Nº 5 / 2022  
Ass. 

M





I L C BRANCO ALMEIDA  
CNPJ: 19.580.762/0001-32

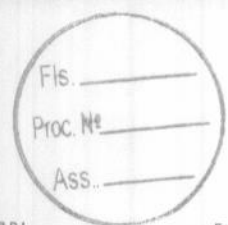

Objeto: Contratação de empresa especializada na Recuperação de estradas vicinais no município de Chapadinha/ MA-

Bancos: SINAPI - 12/2021 - Maranhão B.D.J. 26,14%  
SICRO3 - 10/2021 - Maranhão  
SICRO2 - 11/2016 - Maranhão

Encargos Sociais  
Desonerado:  
Horista: 77,07%  
Mensalista: 40,71%

Item	Código Banco	Descrição	Und	Quant.	Valor Unit	Valor Unit com BDI	Total	Peso (%)
<b>1</b>		<b>Recuperação de estradas vicinais no município de Chapadinha/ MA</b>					<b>2.989.350,99</b>	<b>100,00 %</b>
1.1		<b>SERVIÇOS INICIAIS</b>					<b>32.080,62</b>	<b>1,20 %</b>
1.1.1	CHAP-001 Próprio	PLACA DA OBRA EM CHAPA DE AÇO GALVANIZADO	M²	6	299,71	378,05	2.268,30	0,08 %
1.1.2	93207 SINAPI	EXECUÇÃO DE ESCRITÓRIO EM CANTEIRO DE OBRA EM CHAPA DE MADEIRA COMPENSADA, NÃO INCLUSO MOBILIÁRIO E EQUIPAMENTOS. AF_02/2016	m²	24	984,77	1.242,18	29.812,32	1,12 %
1.2		<b>MOBILIZAÇÃO E DESMOBILIZAÇÃO DE EQUIPAMENTOS</b>					<b>29.503,78</b>	<b>1,11 %</b>
1.2.1	CHAP-002 Próprio	MOBILIZAÇÃO DE EQUIPAMENTOS	UN	1	11.718,84	14.781,89	14.781,89	0,55 %
1.2.2	CHAP-002 Próprio	DESMOBILIZAÇÃO DE EQUIPAMENTOS	UN	1	11.718,84	14.781,89	14.781,89	0,55 %
1.3		<b>ADMINISTRAÇÃO LOCAL</b>					<b>150.841,40</b>	<b>5,64 %</b>
1.3.1	CHAP-003 Próprio	ADMINISTRAÇÃO LOCAL DA OBRA (ENG. OBRA ETC.)	ME6	6	19.904,00	25.106,90	150.841,40	5,64 %
1.4		<b>SERVIÇOS DE TERRAPLANAGEM</b>					<b>744.699,19</b>	<b>27,90 %</b>
1.4.1	98525 SINAPI	LIMPEZA MECANIZADA DE CAMADA VEGETAL VEGETAÇÃO E PEQUENAS ÁRVORES (DIÂMETRO DE TRONCO MENOR QUE 0,20 M), COM TRATOR DE ESTEIRAS. AF_05/2018	m²	141612	0,26	0,32	45.316,84	1,70 %
1.4.2	4018008 SICRO3	Escavação e carga de material de jazida com trator de 127 kW e carregadeira de 3,4 m³	m³	30495,54	2,77	3,49	106.429,43	3,99 %
1.4.3	5916319 SICRO3	Transporte com caminhão basculante de 14 m³ - rodovia em leito natural	tkm	466970,99	0,62	0,78	364.237,37	13,65 %
1.4.4	96386 SINAPI	EXECUÇÃO E COMPACTAÇÃO DE ATERRO COM SOLO PREDOMINANTEMENTE ARENOSO - EXCLUSIVE SOLO, ESCAVAÇÃO, CARGA E TRANSPORTE. AF_11/2019	m³	30495,54	5,95	7,50	228.716,55	8,57 %
1.5		<b>SERVIÇOS DE REVESTIMENTO PRIMARIO</b>					<b>1.460.289,56</b>	<b>54,71 %</b>
1.5.1	CHAP-004 Próprio	AQUISIÇÃO DE MATERIAL DE 1ª CATEGORIA	M³	47204	11,25	14,19	669.824,78	25,09 %
1.5.2	4016008 SICRO3	Escavação e carga de material de jazida com trator de 127 kW e carregadeira de 3,4 m³	m³	47204	2,77	3,49	164.741,96	6,17 %
1.5.3	5916319 SICRO3	Transporte com caminhão basculante de 14 m³ - rodovia em leito natural	tkm	725350,98	0,62	0,78	565.773,76	21,20 %
1.5.4	100574 SINAPI	ESPALHAMENTO DE MATERIAL COM TRATOR DE ESTEIRAS. AF_11/2019	m³	47204	1,01	1,27	59.949,08	2,25 %
1.6		<b>SERVIÇOS DE DRENAGEM</b>					<b>196.329,86</b>	<b>7,35 %</b>
1.6.1	2003986 SICRO3	Tubo PEAD para drenagem - D = 800 mm - fornecimento e instalação	m	30	475,94	600,35	18.010,50	0,67 %
1.6.2	0804377 SICRO3	Boca de BSTC D = 0,60 m - esconsidade 0° - areia e brita comerciais - alas esconsas	un	10	771,40	973,04	9.730,40	0,36 %
1.6.3	2003990 SICRO3	Tubo PEAD para drenagem - D = 1.000 mm - fornecimento e instalação	m	24	837,61	1.056,56	25.367,44	0,95 %
1.6.4	0804393 SICRO3	Boca de BSTC D = 1,00 m - esconsidade 0° - areia e brita comerciais - alas esconsas	un	8	1.976,79	2.493,52	19.948,10	0,75 %
1.6.5	2003988 SICRO3	Tubo PEAD para drenagem - D = 800 mm - fornecimento e instalação	m	12	652,02	822,45	9.869,40	0,37 %
1.6.6	0804213 SICRO3	Boca de BDTC D = 0,80 m - esconsidade 0° - areia e brita comerciais - alas retas	un	2	1.064,94	1.343,31	2.686,62	0,10 %
1.6.7	2003990 SICRO3	Tubo PEAD para drenagem - D = 1.000 mm - fornecimento e instalação	m	12	837,61	1.056,56	12.679,72	0,47 %
1.6.8	0804417 SICRO3	Boca de BDTC D = 1,00 m - esconsidade 0° - areia e brita comerciais - alas esconsas	un	2	2.753,78	3.473,61	6.947,22	0,26 %
1.6.9	2003990 SICRO3	Tubo PEAD para drenagem - D = 1.000 mm - fornecimento e instalação	m	36	837,61	1.056,56	38.036,16	1,42 %
1.6.10	0804441 SICRO3	Boca de BTTC D = 1,00 m - esconsidade 0° - areia e brita comerciais - alas esconsas	un	4	3.530,79	4.453,72	17.814,88	0,67 %
1.6.11	0804377 SICRO3	Boca de BSTC D = 0,60 m - esconsidade 0° - areia e brita comerciais - alas esconsas	un	2	771,40	973,04	1.946,08	0,07 %
1.6.12	0804385 SICRO3	Boca de BSTC D = 0,80 m - esconsidade 0° - areia e brita comerciais - alas esconsas	un	2	1.283,98	1.619,61	3.239,22	0,12 %
1.6.13	2003990 SICRO3	Tubo PEAD para drenagem - D = 1.000 mm - fornecimento e instalação	m	3	837,61	1.056,56	3.169,88	0,12 %
1.6.14	0804393 SICRO3	Boca de BSTC D = 1,00 m - esconsidade 0° - areia e brita comerciais - alas esconsas	un	8	1.976,79	2.493,52	19.948,10	0,75 %
1.6.15	0804417 SICRO3	Boca de BDTC D = 1,00 m - esconsidade 0° - areia e brita comerciais - alas esconsas	un	2	2.753,78	3.473,61	6.947,22	0,26 %
1.7		<b>RECUPERAÇÃO DE PONTES</b>					<b>41.906,30</b>	<b>1,57 %</b>
1.7.1		<b>ESTRUTURA DE MADEIRA</b>					<b>41.906,30</b>	<b>1,57 %</b>
1.7.1.1	CHAP-006 Próprio	PILAR (0,20X0,25X1,50M)	M³	0,36	2.945,22	3.715,10	1.337,43	0,05 %
1.7.1.2	CHAP-006 Próprio	TRANSVERSINA (0,22X0,26M)	M³	3	2.945,22	3.715,10	11.145,30	0,42 %
1.7.1.3	CHAP-006 Próprio	BALANCIN (0,20X0,25M)	M³	0,32	2.945,22	3.715,10	1.188,83	0,04 %
1.7.1.4	CHAP-006 Próprio	LONGARINAS (0,20X0,25M)	M³	2,4	2.945,22	3.715,10	8.916,24	0,33 %
1.7.1.5	CHAP-006 Próprio	PASSA RODA (0,22X0,80M)	M³	1,76	2.945,22	3.715,10	6.539,57	0,24 %
1.7.1.6	CHAP-006 Próprio	GUIA (0,10X0,10X10M)	M³	0,48	2.945,22	3.715,10	1.763,24	0,07 %
1.7.1.7	CHAP-006 Próprio	TABUA (0,08X0,20M)	M³	1,92	2.945,22	3.715,10	7.132,99	0,27 %

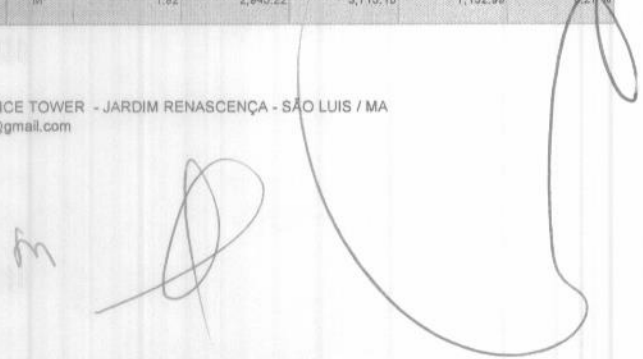

I L C BRANCO ALMEIDA  
CNPJ: 19.580.762/0001-32

1.7.1.8	CHAP-006 Próprio	GUARDA CORPO (0.04X0,12)M	M²	1,04	2,946,22	3,715,10	3,863,70	0,14 %
1.8		RECUPERAÇÃO DE ÁREAS DEGRADADAS					13,840,28	0,52 %
1.8.1	CHAP-007 Próprio	REPARAÇÃO DE DANOS FÍSICOS AO MEIO AMBIENTE	M²	23458,11	0,47	0,69	13,840,28	0,52 %

Tipo de Licitação PREGÃO ELETRÔNICO  
Abertura da Licitação  
Número do Processo Licitatório 15/2022

Total sem BDI 2,119,842.03  
Total do BDI 549,708.97  
Total Geral 2,669,551.00

Fis. \_\_\_\_\_  
Proc. Nº \_\_\_\_\_  
Ass. \_\_\_\_\_

000554  
Fis \_\_\_\_\_  
Proc. Nº 15 / 2022  
Ass. 





000555

Fls

Proc. Nº 15/2022

Ass.

I L C BRANCO ALMEIDA  
CNPJ: 19.580.762/0001-32

Fls

Proc. Nº

Ass.

Composições Analíticas com Preço Unitário  
Contratação de empresa especializada na Recuperação de estradas vicinais no município de Chapadinha/MA-Bancos  
SINAPI - 12/2021 - Maranhão  
SIGRO3 - 10/2021 - Maranhão  
SIGRO2 - 11/2016 - MaranhãoB.D.I.  
26,14%Encargos Sociais  
Desonerado:  
Horista: 77,07%  
Mensalista: 40,71%

## Composições Analíticas com Preço Unitário

Composições Principais										
1.1.1	Código	Banco	Descrição	Tipo	Und	Quant.	Valor Unit	Total		
Composição	CHAP-001	Próprio	PLACA DA OBRA EM CHAPA DE AÇO GALVANIZADO	SEDI - SERVIÇOS DIVERSOS	MP	1.0000000	299.71	299.71		
Composição Auxiliar	98262	SINAPI	CARPINTEIRO DE FORMAS COM ENCARGOS COMPLEMENTARES	SEDI - SERVIÇOS DIVERSOS	H	1.0000000	16,99	16,99		
Composição Auxiliar	98316	SINAPI	SERVEENTE COM ENCARGOS COMPLEMENTARES	SEDI - SERVIÇOS DIVERSOS	H	2.0000000	13,18	26,36		
Composição Auxiliar	94862	SINAPI	CONCRETO MAGRO PARA LASTRO, TRAÇO 1:4,5:4,5 (EM MASSA SECA DE CIMENTO/ÁREA MÉDIA/BRITA 1) - PREPARO MECÂNICO COM BETONEIRA 400 L AF_05/2021	FUES - FUNDAÇÕES E ESTRUTURAS	m³	0.0100000	250,77	2,50		
Insumo	00004417	SINAPI	SARRAFO NAO APARELHADO *2,5 X 7* CM, EM MACARANDUBA, ANGELIM OU EQUIVALENTE DA REGIAO - BRUTA	Material	M	1.0000000	7,55	7,55		
Insumo	00004491	SINAPI	PONTALETE *7,5 X 7,5* CM EM PINUS, MISTA OU EQUIVALENTE DA REGIAO - BRUTA	Material	M	4.0000000	8,93	35,72		
Insumo	00004813	SINAPI	PLACA DE OBRA (PARA CONSTRUCAO CIVIL) EM CHAPA GALVANIZADA *N. 22*, ADESIVADA, DE *2,4 X 1,2* M (SEM POSTES PARA FIXACAO)	Material	m²	1.0000000	208,30	208,30		
Insumo	00005075	SINAPI	PREGO DE AÇO POLIDO COM CABECA 18 X 30 (2,3/4 X 10)	Material	KG	0.1102000	20,81	2,29		
				MO sem LS =>		19,84	LS =>	15,29	MO com LS =>	35,13
				Valor do BDI =>		78,34	Valor com BDI =>			378,05
1.1.2	Código	Banco	Descrição	Tipo	Und	Quant.	Valor Unit	Total		
Composição	93207	SINAPI	EXECUÇÃO DE ESCRITÓRIO EM CANTEIRO DE OBRA EM CHAPA DE MADEIRA COMPENSADA, NÃO INCLUSO MOBILIÁRIO E EQUIPAMENTOS. AF_02/2018	CANT - CANTEIRO DE OBRAS	m²	1.0000000	984,77	984,77		
Composição Auxiliar	98440	SINAPI	PAREDE DE MADEIRA COMPENSADA PARA CONSTRUÇÃO TEMPORÁRIA EM CHAPA SIMPLES, EXTERNA, COM ÁREA LÍQUIDA MENOR QUE 6 M², COM VÃO. AF_05/2018	CANT - CANTEIRO DE OBRAS	m²	0.3829000	206,25	74,84		
Composição Auxiliar	98442	SINAPI	PAREDE DE MADEIRA COMPENSADA PARA CONSTRUÇÃO TEMPORÁRIA EM CHAPA SIMPLES, EXTERNA, COM ÁREA LÍQUIDA MENOR QUE 6 M², SEM VÃO. AF_05/2018	CANT - CANTEIRO DE OBRAS	m²	0.3429000	137,62	47,18		
Composição Auxiliar	98443	SINAPI	PAREDE DE MADEIRA COMPENSADA PARA CONSTRUÇÃO TEMPORÁRIA EM CHAPA SIMPLES, INTERNA, COM ÁREA LÍQUIDA MAIOR OU IGUAL A 6 M², SEM VÃO. AF_05/2018	CANT - CANTEIRO DE OBRAS	m²	0.1561000	121,02	19,13		
Composição Auxiliar	98441	SINAPI	PAREDE DE MADEIRA COMPENSADA PARA CONSTRUÇÃO TEMPORÁRIA EM CHAPA SIMPLES, EXTERNA, COM ÁREA LÍQUIDA MAIOR OU IGUAL A 6 M², SEM VÃO. AF_05/2018	CANT - CANTEIRO DE OBRAS	m²	0.2079000	135,51	40,36		
Composição Auxiliar	98445	SINAPI	PAREDE DE MADEIRA COMPENSADA PARA CONSTRUÇÃO TEMPORÁRIA EM CHAPA SIMPLES, EXTERNA, COM ÁREA LÍQUIDA MAIOR OU IGUAL A 6 M², COM VÃO. AF_05/2018	CANT - CANTEIRO DE OBRAS	m²	0.4654000	162,71	75,72		
Composição Auxiliar	98448	SINAPI	PAREDE DE MADEIRA COMPENSADA PARA CONSTRUÇÃO TEMPORÁRIA EM CHAPA SIMPLES, INTERNA, COM ÁREA LÍQUIDA MENOR QUE 6 M², COM VÃO. AF_05/2018	CANT - CANTEIRO DE OBRAS	m²	0.1529000	176,89	34,06		
Composição Auxiliar	98447	SINAPI	PAREDE DE MADEIRA COMPENSADA PARA CONSTRUÇÃO TEMPORÁRIA EM CHAPA SIMPLES, INTERNA, COM ÁREA LÍQUIDA MAIOR OU IGUAL A 6 M², COM VÃO. AF_05/2018	CANT - CANTEIRO DE OBRAS	m²	0.2470000	142,35	35,16		
Composição Auxiliar	98444	SINAPI	PAREDE DE MADEIRA COMPENSADA PARA CONSTRUÇÃO TEMPORÁRIA EM CHAPA SIMPLES, INTERNA, COM ÁREA LÍQUIDA MENOR QUE 6 M², SEM VÃO. AF_05/2018	CANT - CANTEIRO DE OBRAS	m²	0.1820000	122,52	22,29		
Composição Auxiliar	92543	SINAPI	TRAMA DE MADEIRA COMPOSTA POR TERÇAS PARA TELHADOS DE ATÉ 2 ÁGUAS PARA TELHA ONDULADA DE FIBROCIMENTO, METÁLICA, PLÁSTICA OU TERMOACÚSTICA, INCLUSO TRANSPORTE VERTICAL. AF_07/2019	COBE - COBERTURA	m²	1.3621000	22,31	30,38		
Composição Auxiliar	94210	SINAPI	TELHAMENTO COM TELHA ONDULADA DE FIBROCIMENTO E = 5 MM, COM RECORRIMENTO LATERAL DE 1/14 DE ONDA PARA TELhado COM INCLINAÇÃO MÁXIMA DE 10°, COM ATÉ 2 ÁGUAS, INCLUSO ÇAMENTO. AF_07/2019	COBE - COBERTURA	m²	1.3621000	45,87	62,20		
Composição Auxiliar	90820	SINAPI	PORTA DE MADEIRA PARA PINTURA, SEMI-OCA (LEVE OU MÉDIA), 80X210CM, ESPESSURA DE 3,5CM, INCLUSO DOBRADIÇAS - FORNECIMENTO E INSTALAÇÃO. AF_12/2019	ESQV - ESQUADRIAS/FERRAGENS/VIDROS	UN	0.0365000	241,56	9,30		
Composição Auxiliar	90822	SINAPI	PORTA DE MADEIRA PARA PINTURA, SEMI-OCA (LEVE OU MÉDIA), 80X210CM, ESPESSURA DE 3,5CM, INCLUSO DOBRADIÇAS - FORNECIMENTO E INSTALAÇÃO. AF_12/2019	ESQV - ESQUADRIAS/FERRAGENS/VIDROS	UN	0.9578000	264,97	15,26		
Composição Auxiliar	91341	SINAPI	PORTA EM ALUMÍNIO DE ABRIR TIPO VENEZIANA COM QUARNIÇÃO, FIXAÇÃO COM PARAFUSOS - FORNECIMENTO E INSTALAÇÃO. AF_12/2019	ESQV - ESQUADRIAS/FERRAGENS/VIDROS	m²	0.0324000	563,75	18,26		
Composição Auxiliar	100665	SINAPI	JANELA DE MADEIRA - CEDRINHO/ANGELIM OU EQUIVALENTE DA REGIÃO - DE ABRIR COM 4 FOLHAS (2 VENEZIANAS E 2 GUILHOTINAS PARA VIDRO), COM BATENTE, ALIZAR E FERRAGENS, EXCLUSIVE VIDROS, ACABAMENTO E CONTRAMARCO, FORNECIMENTO E INSTALAÇÃO. AF_12/2019	ESQV - ESQUADRIAS/FERRAGENS/VIDROS	m²	0.0964000	757,89	73,04		
Composição Auxiliar	94559	SINAPI	JANELA DE AÇO TIPO BASCULANTE PARA VIDROS, COM BATENTE, FERRAGENS E PINTURA ANTICORROSIVA, EXCLUSIVE VIDROS, ACABAMENTO, ALIZAR E CONTRAMARCO, FORNECIMENTO E INSTALAÇÃO. AF_12/2019	ESQV - ESQUADRIAS/FERRAGENS/VIDROS	m²	0.0286000	580,83	16,78		
Composição Auxiliar	96240	SINAPI	LASTRO DE CONCRETO MAGRO, APLICADO EM PISOS, LAJES SOBRE SOLO OU RADIEIS, ESPESSURA DE 3 CM. AF_07/2016	FUES - FUNDAÇÕES E ESTRUTURAS	m²	0.0054000	11,82	0,06		
Composição Auxiliar	96241	SINAPI	LASTRO DE CONCRETO MAGRO, APLICADO EM PISOS, LAJES SOBRE SOLO OU RADIEIS, ESPESSURA DE 5 CM. AF_07/2016	FUES - FUNDAÇÕES E ESTRUTURAS	m²	1.3559000	19,71	26,72		
Composição Auxiliar	91862	SINAPI	ELETRODUTO RÍGIDO ROSCAVEL, PVC, DN 20 MM (1/2"), PARA CIRCUITOS TERMINAIS, INSTALADO EM FORRO - FORNECIMENTO E INSTALAÇÃO. AF_12/2015	INEL - INSTALAÇÃO ELÉTRICA/ELÉTRIFICACÃO E ILUMINAÇÃO EXTERNA	M	0.5300000	7,86	4,16		
Composição Auxiliar	101156	SINAPI	ALVENARIA DE EMBASAMENTO COM BLOCO ESTRUTURAL DE CONCRETO, DE 14X19X29CM E ARGAMASSA DE ASSENTAMENTO COM PREPARO EM BETONEIRA. AF_05/2020	FUES - FUNDAÇÕES E ESTRUTURAS	m³	0.0239000	630,12	15,05		
Composição Auxiliar	91870	SINAPI	ELETRODUTO RÍGIDO ROSCAVEL, PVC, DN 20 MM (1/2"), PARA CIRCUITOS TERMINAIS, INSTALADO EM PAREDE - FORNECIMENTO E INSTALAÇÃO. AF_12/2015	INEL - INSTALAÇÃO ELÉTRICA/ELÉTRIFICACÃO E ILUMINAÇÃO EXTERNA	M	1.7344000	7,59	13,16		
Composição Auxiliar	97886	SINAPI	CAIXA ENTERRADA ELÉTRICA RETANGULAR, EM ALVENARIA COM TIJOLOS CERÂMICOS MACIÇOS, FUNDO COM BRITA, DIMENSÕES INTERNAS: 0.3X0.3X0.3 M. AF_12/2020	INEL - INSTALAÇÃO ELÉTRICA/ELÉTRIFICACÃO E ILUMINAÇÃO EXTERNA	UN	0.0385000	132,54	5,10		

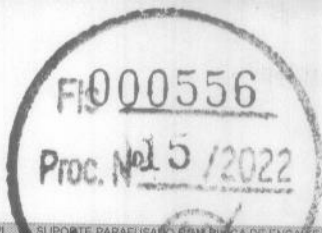

I L C BRANCO ALMEIDA  
CNPJ: 19.580.762/0001-32



Composição Auxiliar	91945	SINAPI	SUPOORTE PARAFUSADO 60MM BRANCA DE ENCADE 4" X 2" ALTO (2,00 M DO PISO) PARA PONTO ELÉTRICO - FORNECIMENTO E INSTALAÇÃO. AF_12/2015	INEL - INSTALAÇÃO ELÉTRICA/ELETRIFICAÇÃO E ILUMINAÇÃO EXTERNA	UN	0,0578000	6,80	0,39
Composição Auxiliar	91928	SINAPI	CABO DE COBRE FLEXÍVEL ISOLADO, 1,5 MM <sup>2</sup> , ANTI-CHAMA 450/750 V, PARA CIRCUITOS TERMINAIS - FORNECIMENTO E INSTALAÇÃO. AF_12/2015	INEL - INSTALAÇÃO ELÉTRICA/ELETRIFICAÇÃO E ILUMINAÇÃO EXTERNA	M	2,0235000	6,13	12,40
Composição Auxiliar	91911	SINAPI	CURVA 90 GRAUS PARA ELÉTROTUDO, PVC, ROSCÁVEL, DN 20 MM (1/2"), PARA CIRCUITOS TERMINAIS, INSTALADA EM PAREDE - FORNECIMENTO E INSTALAÇÃO. AF_12/2015	INEL - INSTALAÇÃO ELÉTRICA/ELETRIFICAÇÃO E ILUMINAÇÃO EXTERNA	UN	0,1927000	8,84	1,70
Composição Auxiliar	91926	SINAPI	CABO DE COBRE FLEXÍVEL ISOLADO, 2,5 MM <sup>2</sup> , ANTI-CHAMA 450/750 V, PARA CIRCUITOS TERMINAIS - FORNECIMENTO E INSTALAÇÃO. AF_12/2015	INEL - INSTALAÇÃO ELÉTRICA/ELETRIFICAÇÃO E ILUMINAÇÃO EXTERNA	M	3,4689000	3,67	12,73
Composição Auxiliar	101891	SINAPI	DISJUNTOR MONOPOLAR TIPO NEMA, CORRENTE NOMINAL DE 35 ATÉ 50A - FORNECIMENTO E INSTALAÇÃO. AF_10/2020	INEL - INSTALAÇÃO ELÉTRICA/ELETRIFICAÇÃO E ILUMINAÇÃO EXTERNA	UN	0,1734000	20,95	3,63
Composição Auxiliar	95805	SINAPI	CONDULETE DE PVC, TIPO B, PARA ELÉTROTUDO DE PVC SOLDÁVEL DN 25 MM (3/4"), APARENTE - FORNECIMENTO E INSTALAÇÃO. AF_11/2016	INEL - INSTALAÇÃO ELÉTRICA/ELETRIFICAÇÃO E ILUMINAÇÃO EXTERNA	UN	0,2801000	17,58	5,08
Composição Auxiliar	91924	SINAPI	CABO DE COBRE FLEXÍVEL ISOLADO, 1,5 MM <sup>2</sup> , ANTI-CHAMA 450/750 V, PARA CIRCUITOS TERMINAIS - FORNECIMENTO E INSTALAÇÃO. AF_12/2015	INEL - INSTALAÇÃO ELÉTRICA/ELETRIFICAÇÃO E ILUMINAÇÃO EXTERNA	M	1,41955000	2,45	3,47
Composição Auxiliar	91937	SINAPI	CAIXA OTOGONAL 3" X 3" PVC, INSTALADA EM LAJE - FORNECIMENTO E INSTALAÇÃO. AF_12/2015	INEL - INSTALAÇÃO ELÉTRICA/ELETRIFICAÇÃO E ILUMINAÇÃO EXTERNA	UN	0,1734000	7,92	1,37
Composição Auxiliar	92291	SINAPI	CABO DE COBRE FLEXÍVEL ISOLADO, 10 MM <sup>2</sup> , ANTI-CHAMA 450/750 V, PARA DISTRIBUIÇÃO - FORNECIMENTO E INSTALAÇÃO. AF_12/2015	INEL - INSTALAÇÃO ELÉTRICA/ELETRIFICAÇÃO E ILUMINAÇÃO EXTERNA	M	0,1927000	15,98	3,07
Composição Auxiliar	95811	SINAPI	CONDULETE DE PVC, TIPO LB, PARA ELÉTROTUDO DE PVC SOLDÁVEL DN 25 MM (3/4"), APARENTE - FORNECIMENTO E INSTALAÇÃO. AF_11/2016	INEL - INSTALAÇÃO ELÉTRICA/ELETRIFICAÇÃO E ILUMINAÇÃO EXTERNA	UN	0,1349000	12,15	1,83
Composição Auxiliar	101875	SINAPI	QUADRO DE DISTRIBUIÇÃO DE ENERGIA EM CHAPA DE AÇO GALVANIZADO, DE EMBUTIR, COM BARRAMENTOS TRIFÁSICO, PARA 12 DISJUNTORES DN 100A - FORNECIMENTO E INSTALAÇÃO. AF_10/2020	INEL - INSTALAÇÃO ELÉTRICA/ELETRIFICAÇÃO E ILUMINAÇÃO EXTERNA	UN	0,0193000	515,80	9,95
Composição Auxiliar	92000	SINAPI	TOMADA BAIXA DE EMBUTIR (1 MÓDULO), 2P+T 10 A, INCLUINDO SUPORTE E PLACA - FORNECIMENTO E INSTALAÇÃO. AF_12/2015	INEL - INSTALAÇÃO ELÉTRICA/ELETRIFICAÇÃO E ILUMINAÇÃO EXTERNA	UN	0,0771000	19,87	1,51
Composição Auxiliar	92023	SINAPI	INTERRUPTOR SIMPLES (1 MÓDULO) COM 1 TOMADA DE EMBUTIR 2P+T 10 A, INCLUINDO SUPORTE E PLACA - FORNECIMENTO E INSTALAÇÃO. AF_12/2015	INEL - INSTALAÇÃO ELÉTRICA/ELETRIFICAÇÃO E ILUMINAÇÃO EXTERNA	UN	0,1349000	32,71	4,41
Composição Auxiliar	92008	SINAPI	TOMADA BAIXA DE EMBUTIR (2 MÓDULOS), 2P+T 10 A, INCLUINDO SUPORTE E PLACA - FORNECIMENTO E INSTALAÇÃO. AF_12/2015	INEL - INSTALAÇÃO ELÉTRICA/ELETRIFICAÇÃO E ILUMINAÇÃO EXTERNA	UN	0,1542000	31,60	4,87
Composição Auxiliar	97586	SINAPI	LUMINÁRIA TIPO CALHA, DE SOBREPOR, COM 2 LÂMPADAS TUBULARES FLUORESCENTES DE 36 W, COM REATOR DE PARTIDA RÁPIDA - FORNECIMENTO E INSTALAÇÃO. AF_02/2020	INEL - INSTALAÇÃO ELÉTRICA/ELETRIFICAÇÃO E ILUMINAÇÃO EXTERNA	UN	0,1159000	169,34	19,57
Composição Auxiliar	97593	SINAPI	LUMINÁRIA TIPO SPOT, DE SOBREPOR, COM 1 LÂMPADA FLUORESCENTE DE 15 W, SEM REATOR - FORNECIMENTO E INSTALAÇÃO. AF_02/2020	INEL - INSTALAÇÃO ELÉTRICA/ELETRIFICAÇÃO E ILUMINAÇÃO EXTERNA	UN	0,0771000	147,59	11,37
Composição Auxiliar	97811	SINAPI	LÂMPADA COMPACTA FLUORESCENTE DE 15 W, BASE E27 - FORNECIMENTO E INSTALAÇÃO. AF_02/2020	INEL - INSTALAÇÃO ELÉTRICA/ELETRIFICAÇÃO E ILUMINAÇÃO EXTERNA	UN	0,0385000	17,80	0,88
Composição Auxiliar	97612	SINAPI	LÂMPADA COMPACTA FLUORESCENTE DE 20 W, BASE E27 - FORNECIMENTO E INSTALAÇÃO. AF_02/2020	INEL - INSTALAÇÃO ELÉTRICA/ELETRIFICAÇÃO E ILUMINAÇÃO EXTERNA	UN	0,0385000	19,44	0,74
Composição Auxiliar	100556	SINAPI	CAIXA DE PASSAGEM PARA TELEFONE 15X15X10CM (SOBREPOR), FORNECIMENTO E INSTALAÇÃO. AF_11/2016	INES - INSTALAÇÕES ESPECIAIS	UN	0,0193000	41,74	0,80
Composição Auxiliar	96085	SINAPI	HASTE DE ATERRAMENTO 5/8" PARA SPDA - FORNECIMENTO E INSTALAÇÃO. AF_12/2017	INEL - INSTALAÇÃO ELÉTRICA/ELETRIFICAÇÃO E ILUMINAÇÃO EXTERNA	M	0,0385000	83,68	3,22
Composição Auxiliar	98283	SINAPI	CABO TELEFÔNICO CCI-50 4 PAÍSES, SEM BLINDAGEM, INSTALADO EM DISTRIBUIÇÃO DE EDIFICAÇÃO RESIDENCIAL - FORNECIMENTO E INSTALAÇÃO. AF_11/2019	INES - INSTALAÇÕES ESPECIAIS	M	0,6167000	5,81	4,19
Composição Auxiliar	89714	SINAPI	TUBO PVC, SÉRIE NORMAL, ESGOTO PREDIAL, DN 100 MM, FORNECIDO E INSTALADO EM RAMAL DE DESCARGA OU RAMAL DE ESGOTO SANITÁRIO. AF_12/2014	INH - INSTALAÇÕES HIDROSANITÁRIAS	M	0,1472000	44,48	6,54
Composição Auxiliar	89712	SINAPI	TUBO PVC, SÉRIE NORMAL, ESGOTO PREDIAL, DN 60 MM, FORNECIDO E INSTALADO EM RAMAL DE DESCARGA OU RAMAL DE ESGOTO SANITÁRIO. AF_12/2014	INH - INSTALAÇÕES HIDROSANITÁRIAS	M	0,1263000	23,40	2,93
Composição Auxiliar	89711	SINAPI	TUBO PVC, SÉRIE NORMAL, ESGOTO PREDIAL, DN 40 MM, FORNECIDO E INSTALADO EM RAMAL DE DESCARGA OU RAMAL DE ESGOTO SANITÁRIO. AF_12/2014	INH - INSTALAÇÕES HIDROSANITÁRIAS	M	0,1388000	15,16	2,10
Composição Auxiliar	89731	SINAPI	JOELHO 90 GRAUS, PVC, SÉRIE NORMAL, ESGOTO PREDIAL, DN 80 MM, JUNTA ELÁSTICA, FORNECIDO E INSTALADO EM RAMAL DE DESCARGA OU RAMAL DE ESGOTO SANITÁRIO. AF_12/2014	INH - INSTALAÇÕES HIDROSANITÁRIAS	UN	0,0193000	6,71	0,16
Composição Auxiliar	89724	SINAPI	JOELHO 90 GRAUS, PVC, SÉRIE NORMAL, ESGOTO PREDIAL, DN 40 MM, JUNTA SOLDÁVEL, FORNECIDO E INSTALADO EM RAMAL DE DESCARGA OU RAMAL DE ESGOTO SANITÁRIO. AF_12/2014	INH - INSTALAÇÕES HIDROSANITÁRIAS	UN	0,0771000	8,41	0,54
Composição Auxiliar	89726	SINAPI	JOELHO 45 GRAUS, PVC, SÉRIE NORMAL, ESGOTO PREDIAL, DN 40 MM, JUNTA SOLDÁVEL, FORNECIDO E INSTALADO EM RAMAL DE DESCARGA OU RAMAL DE ESGOTO SANITÁRIO. AF_12/2014	INH - INSTALAÇÕES HIDROSANITÁRIAS	UN	0,0578000	5,46	0,31
Composição Auxiliar	89784	SINAPI	TE, PVC, SÉRIE NORMAL, ESGOTO PREDIAL, DN 50 X 50 MM, JUNTA ELÁSTICA, FORNECIDO E INSTALADO EM RAMAL DE DESCARGA OU RAMAL DE ESGOTO SANITÁRIO. AF_12/2014	INH - INSTALAÇÕES HIDROSANITÁRIAS	UN	0,0578000	17,15	0,99
Composição Auxiliar	89748	SINAPI	CURVA CURTA 90 GRAUS, PVC, SÉRIE NORMAL, ESGOTO PREDIAL, DN 100 MM, JUNTA ELÁSTICA, FORNECIDO E INSTALADO EM RAMAL DE DESCARGA OU RAMAL DE ESGOTO SANITÁRIO. AF_12/2014	INH - INSTALAÇÕES HIDROSANITÁRIAS	UN	0,0578000	36,09	2,08
Composição Auxiliar	89796	SINAPI	TE, PVC, SÉRIE NORMAL, ESGOTO PREDIAL, DN 100 X 100 MM, JUNTA ELÁSTICA, FORNECIDO E INSTALADO EM RAMAL DE DESCARGA OU RAMAL DE ESGOTO SANITÁRIO. AF_12/2014	INH - INSTALAÇÕES HIDROSANITÁRIAS	UN	0,0385000	35,49	1,36
Composição Auxiliar	88988	SINAPI	VASO SANITÁRIO SIFONADO COM CAIXA ACOPLADA LOUÇA BRANCA - FORNECIMENTO E INSTALAÇÃO. AF_01/2020	INH - INSTALAÇÕES HIDROSANITÁRIAS	UN	0,0385000	323,81	12,46
Composição Auxiliar	97906	SINAPI	CAIXA ENTERRADA HIDRÁULICA RETANGULAR, EM ALVENARIA COM BLOCOS DE CONCRETO, DIMENSÕES INTERNAS: 0,80 X 0,60, 6 M PARA REDE DE ESGOTO. AF_12/2020	INH - INSTALAÇÕES HIDROSANITÁRIAS	UN	0,0193000	318,85	6,15
Composição Auxiliar	89482	SINAPI	CAIXA SIFONADA, PVC, DN 100 X 100 X 60 MM, FORNECIDA E INSTALADA EM RAMAIS DE ENCAMINHAMENTO DE ÁGUA PLUVIAL. AF_12/2014	INH - INSTALAÇÕES HIDROSANITÁRIAS	UN	0,0385000	31,00	1,19
Composição Auxiliar	88943	SINAPI	LAVATÓRIO LOUÇA BRANCA SUSPENSÓ, 29,5 X 39CM OU EQUIVALENTE, PADRÃO POPULAR, INCLUÍDO SIFÃO FLEXÍVEL EM PVC, VÁLVULA E ENGATE FLEXÍVEL 30CM EM PLÁSTICO E TORNEIRA CROMADA DE MESA, PADRÃO POPULAR - FORNECIMENTO E INSTALAÇÃO. AF_01/2020	INH - INSTALAÇÕES HIDROSANITÁRIAS	UN	0,0385000	108,98	6,50

*m*

*(Handwritten signature and scribbles)*

000557  
Fls \_\_\_\_\_  
Proc. Nº 15 / 2022

IL C BRANCO ALMEIDA  
CNPJ: 19.560.762/0001-32

Fls. \_\_\_\_\_  
Proc. Nº \_\_\_\_\_  
Ass. \_\_\_\_\_

Composição Auxiliar	66934	SINAPI	BANCADA DE MARIFETE METÁLICO 120 X 100 CM, COM CUBA INTEGRADA, INCLUI DO TIPO FLEXÍVEL EM PVC, VÁLVULA EM PLÁSTICO CROMADO TIPO AMERICANA E TORNEIRA COM MANEIRA LONGA, DE PAREDE, PADRÃO POPULAR - FORNECIMENTO E INSTALAÇÃO. AF_01/2020	INH - INSTALAÇÕES HIDROSANITÁRIAS	UN	0,0163000	305,30	5,89			
Composição Auxiliar	69957	SINAPI	PONTO DE CONSUMO TERMINAL DE ÁGUA FRIA (SUBRAMAL) COM TUBULAÇÃO DE PVC, DIÂMETRO 12,5 MM, INSTALADO EM RAMAL DE ÁGUA, INCLUIENDO RASGO E CHUMBAMENTO EM ALVENARIA. AF_12/2014	INH - INSTALAÇÕES HIDROSANITÁRIAS	UN	0,0994000	96,87	9,33			
Composição Auxiliar	90443	SINAPI	RASGO EM ALVENARIA PARA RAMAIS/DISTRIBUIÇÃO COM DIÂMETROS MENORES OU IGUAIS A 40 MM. AF_05/2015	INH - INSTALAÇÕES HIDROSANITÁRIAS	M	0,1002000	8,34	0,83			
Composição Auxiliar	91173	SINAPI	FIXAÇÃO DE TUBOS VERTICAIS DE PPR DIÂMETROS MENORES OU IGUAIS A 40 MM COM ABRAÇADEIRA METÁLICA RÍGIDA TIPO D 1/2", FIXADA EM PERFILADO EM ALVENARIA. AF_05/2015	INH - INSTALAÇÕES HIDROSANITÁRIAS	M	1,7344000	1,49	2,58			
Composição Auxiliar	93358	SINAPI	ESCAVAÇÃO MANUAL DE VALA COM PROFUNDIDADE MENOR OU IGUAL A 1,30 M. AF_02/2021	MOVT - MOVIMENTO DE TERRA	m³	0,0233000	52,14	1,21			
Composição Auxiliar	90460	SINAPI	CHUMBAMENTO LINEAR EM ALVENARIA PARA RAMAIS/DISTRIBUIÇÃO COM DIÂMETROS MENORES OU IGUAIS A 40 MM. AF_06/2015	INH - INSTALAÇÕES HIDROSANITÁRIAS	M	0,1002000	8,48	0,84			
Composição Auxiliar	91170	SINAPI	FIXAÇÃO DE TUBOS HORIZONTAIS DE PVC, CPVC OU COBRE DIÂMETROS MENORES OU IGUAIS A 40 MM OU ELETROCALHAS ATÉ 150MM DE LARGURA, COM ABRAÇADEIRA METÁLICA RÍGIDA TIPO D 1/2", FIXADA EM PERFILADO EM LAJE. AF_05/2015	INH - INSTALAÇÕES HIDROSANITÁRIAS	M	0,5300000	2,92	1,54			
Composição Auxiliar	103328	SINAPI	ALVENARIA DE VEDAÇÃO DE BLOCOS CERÂMICOS FURADOS NA HORIZONTAL DE 9X19X19 CM (ESPESURA 9 CM) E ARGAMASSA DE ASSENTAMENTO COM PREPARO EM BETONEIRA. AF_12/2021	PARE - PAREDES/PAINEIS	m²	0,1023000	65,71	6,72			
Composição Auxiliar	96995	SINAPI	REATERRO MANUAL APOILOADO COM SOQUETE. AF_10/2017	MOVT - MOVIMENTO DE TERRA	m³	0,0060000	31,61	0,18			
Composição Auxiliar	89171	SINAPI	(COMPOSIÇÃO REPRESENTATIVA) DO SERVIÇO DE REVESTIMENTO CERÂMICO PARA PISO COM PLACAS TIPO ESMALTADA EXTRA DE DIMENSÕES 35X35 CM, PARA EDIFICAÇÃO HABITACIONAL UNIFAMILIAR (CASA) E EDIFICAÇÃO PÚBLICA PADRÃO. AF_11/2014	PISO - PISOS	m²	0,0806000	47,62	3,83			
Composição Auxiliar	88489	SINAPI	APLICAÇÃO MANUAL DE PINTURA COM TINTA LÁTEX ACRÍLICA EM PAREDES, DUAS DEMÃO. AF_06/2014	PINT - PINTURAS	m²	4,4976000	11,83	63,20			
Composição Auxiliar	87877	SINAPI	CHAPISCO APLICADO EM ALVENARIAS E ESTRUTURAS DE CONCRETO INTERNAS, COM ROLO PARA TEXTURA ACRÍLICA. ARGAMASSA INDUSTRIALIZADA COM PREPARO EM MISTURADOR 300 KG. AF_06/2014	REVE - REVESTIMENTO E TRATAMENTO DE SUPERFÍCIES	m²	0,2047000	7,66	1,66			
Composição Auxiliar	87548	SINAPI	MASSA ÚNICA, PARA RECEBIMENTO DE PINTURA, EM ARGAMASSA TRACO 1:2:8, PREPARO MANUAL, APLICADA MANUALMENTE EM FACES INTERNAS DE PAREDES, ESPESSURA DE 10MM, COM EXECUÇÃO DE TALISCAS. AF_06/2014	REVE - REVESTIMENTO E TRATAMENTO DE SUPERFÍCIES	m²	0,0385000	17,13	0,85			
Composição Auxiliar	89173	SINAPI	(COMPOSIÇÃO REPRESENTATIVA) DO SERVIÇO DE EMBOÇO/MASSA ÚNICA, APLICADO MANUALMENTE, TRACO 1:2:8, EM BETONEIRA DE 400L, PAREDES INTERNAS, COM EXECUÇÃO DE TALISCAS, EDIFICAÇÃO HABITACIONAL UNIFAMILIAR (CASAS) E EDIFICAÇÃO PÚBLICA PADRÃO. AF_12/2014	REVE - REVESTIMENTO E TRATAMENTO DE SUPERFÍCIES	m²	0,2047000	24,45	5,00			
Insumo	00010886	SINAPI	EXTINTOR DE INCENDIO PORTATIL COM CARGA DE AGUA PRESSURIZADA DE 10 L, CLASSE A	Material	UN	0,0193000	210,82	4,06			
Insumo	00010891	SINAPI	EXTINTOR DE INCENDIO PORTATIL COM CARGA DE PO QUIMICO SECO (PQS) DE 4 KG, CLASSE BC	Material	UN	0,0193000	203,66	3,93			
Insumo	00003090	SINAPI	FECHADURA ESPELHO PARA PORTA EXTERNA, EM AÇO INOX (MAQUINA TESTA E CONTRA-TESTA) E EM ZAMAC (MACANETA, LINGUETA E TRINGOS) COM ACABAMENTO CROMADO, MAQUINA DE 40 MM, INCLUINDO CHAVE TIPO CILINDRO	Material	CJ	0,0678000	55,55	3,21			
Insumo	00003097	SINAPI	FECHADURA ROSETA REDONDA PARA PORTA DE BANHEIRO, EM AÇO INOX (MAQUINA TESTA E CONTRA-TESTA) E EM ZAMAC (MACANETA, LINGUETA E TRINGOS) COM ACABAMENTO CROMADO, MAQUINA DE 40 MM, INCLUINDO CHAVE TIPO TRANQUETA	Material	CJ	0,0385000	62,19	2,39			
Insumo	00011587	SINAPI	FORRO DE PVC LISO, BRANCO, REGUA DE 10 CM, ESPESSURA DE 8 MM A 10 MM (COM COLOCACAO / SEM ESTRUTURA METALICA)	Material	m²	0,9638000	89,96	89,40			
						MO sem LS =>	80,79	LS =>	62,27	MO com LS =>	143,06
						Valor do BDI =>	257,41	Valor com BDI =>			1.242,18

1.2.1	Código	Banco	Descrição	Tipo	Und	Quant.	Valor Unit	Total			
Composição	CHAP-002	Próprio	MOBILIZAÇÃO DE EQUIPAMENTOS	SEDI - SERVIÇOS DIVERSOS	UN	1,0000000	11,718,64	11,718,64			
Composição Auxiliar	5901	SINAPI	CAMINHÃO PIPA 10.000 L, TRUCADO; PESO BRUTO TOTAL 23,000 KG, CARGA ÚTIL MÁXIMA 15.935 KG, DISTÂNCIA ENTRE EIXOS 4,8 M, POTÊNCIA 230 CV, INCLUSIVE TANQUE DE AÇO PARA TRANSPORTE DE ÁGUA - CHP DIURNO. AF_06/2014	CHOR - CUSTOS HORÁRIOS DE MÁQUINAS E EQUIPAMENTOS	CHP	12,3081539	246,66	3,035,92			
Composição Auxiliar	91386	SINAPI	CAMINHÃO BASCULANTE 10 M3, TRUCADO CABINE SIMPLES, PESO BRUTO TOTAL 23.000 KG, CARGA ÚTIL MÁXIMA 15.935 KG, DISTÂNCIA ENTRE EIXOS 4,80 M, POTENCIA 230 CV INCLUSIVE CAÇAMBA METÁLICA - CHP DIURNO. AF_06/2014	CHOR - CUSTOS HORÁRIOS DE MÁQUINAS E EQUIPAMENTOS	CHP	12,0000000	169,93	2,027,16			
Composição Auxiliar	5932	SINAPI	MOTONVELADORA POTÊNCIA BÁSICA LÍQUIDA (PRIMEIRA MARCHA) 125 HP, PESO BRUTO 13032 KG, LARGURA DA LÂMINA DE 3,7 M - CHP DIURNO. AF_06/2014	CHOR - CUSTOS HORÁRIOS DE MÁQUINAS E EQUIPAMENTOS	CHP	5,0000000	181,78	908,90			
Composição Auxiliar	95463	SINAPI	ROLO COMPACTADOR DE PNEUS, ESTÁTICO, PRESSÃO VARIÁVEL, POTÊNCIA 110 HP, PESO SEM COM LASTRO 10,827 T, LARGURA DE ROLAGEM 2,30 M - CHP DIURNO. AF_06/2017	CHOR - CUSTOS HORÁRIOS DE MÁQUINAS E EQUIPAMENTOS	CHP	5,0000000	172,41	862,05			
Composição Auxiliar	7049	SINAPI	ROLO COMPACTADOR PE DE CARNEIRO VIBRATORIO, POTENCIA 125 HP, PESO OPERACIONAL SEM COM LASTRO 11,95 / 13,30 T, IMPACTO DINAMICO 38,5 / 22,5 T, LARGURA DE TRABALHO 2,15 M - CHP DIURNO. AF_08/2014	CHOR - CUSTOS HORÁRIOS DE MÁQUINAS E EQUIPAMENTOS	CHP	5,0000000	176,48	882,40			
Composição Auxiliar	95631	SINAPI	ROLO COMPACTADOR VIBRATORIO TANDEM, AÇO LISO, POTENCIA 125 HP, PESO SEM COM LASTRO 10,20/11,05 T, LARGURA DE TRABALHO 1,73 M - CHP DIURNO. AF_11/2016	CHOR - CUSTOS HORÁRIOS DE MÁQUINAS E EQUIPAMENTOS	CHP	5,0000000	183,41	917,05			
Composição Auxiliar	96720	SINAPI	ESCAVADEIRA HIDRAULICA SOBRE ESTEIRA, EQUIPADA COM CLAMSHELL, COM CAPACIDADE DA CAÇAMBA ENTRE 1,20 E 1,50 M3, PESO OPERACIONAL ENTRE 20,00 E 22,00 TON, POTENCIA LÍQUIDA ENTRE 150 E 180 HP - CHP DIURNO. AF_11/2016	CHOR - CUSTOS HORÁRIOS DE MÁQUINAS E EQUIPAMENTOS	CHP	5,0000000	193,54	967,70			
Composição Auxiliar	88032	SINAPI	TRATOR DE ESTEIRAS, POTENCIA 100 HP, PESO OPERACIONAL 9,4 T, COM LÂMINA 2,19 M3 - CHP DIURNO. AF_08/2014	CHOR - CUSTOS HORÁRIOS DE MÁQUINAS E EQUIPAMENTOS	CHP	5,0000000	143,12	715,60			
Insumo	E9685	SICRO3	Cavalo mecânico com semiraboque com capacidade de 221 - 240 kW	Equipamento	UN	5,0000000	280,37	1,401,86			
						MO sem LS =>	453,46	LS =>	349,49	MO com LS =>	802,95



000558  
Fls. \_\_\_\_\_  
Proc. Nº 15 / 2022  
Ass. \_\_\_\_\_

I L C BRANCO ALMEIDA  
CNPJ: 19.580.762/0001-32

Fls. \_\_\_\_\_  
Proc. Nº \_\_\_\_\_  
Ass. \_\_\_\_\_

				Valor do BDI =>	3,063,25				Valor com BDI =>	14,781,89	
1.3.1	Código	Banco	Descrição	Tipo	Und	Quant.	Valor Unit	Total			
Composição	CHAP-003	Próprio	ADMINISTRAÇÃO LOCAL DA OBRA (ENGL. OBRA ETC.)	SEDI - SERVIÇOS DIVERSOS	MES	1,0000000	19,904,00	19,904,00			
Composição Auxiliar	90779	SINAPI	ENGENHEIRO CIVIL DE OBRA SENIOR COM ENCARGOS COMPLEMENTARES	SEDI - SERVIÇOS DIVERSOS	H	160,0000000	124,40	19,904,00			
				MO sem LS =>	11,116,06	LS =>	8,567,14	MO com LS =>	19,683,20		
				Valor do BDI =>	5,202,90	Valor com BDI =>			25,106,90		
1.4.1	Código	Banco	Descrição	Tipo	Und	Quant.	Valor Unit	Total			
Composição	98525	SINAPI	LIMPEZA MECANIZADA DE CAMADA VEGETAL, VEGETAÇÃO E PEQUENAS ÁRVORES (DIÂMETRO DE TRONCO MENOR QUE 0,20 M), COM TRATOR DE ESTEIRAS. AF_05/2018	URBA - URBANIZAÇÃO	m²	1,0000000	0,28	0,28			
Composição Auxiliar	89032	SINAPI	TRATOR DE ESTEIRAS, POTÊNCIA 100 HP, PESO OPERACIONAL 9,4 T, COM LÂMINA 2,19 M3 - CHP DIURNO, AF_08/2014	CHOR - CUSTOS HORÁRIOS DE MÁQUINAS E EQUIPAMENTOS	CHP	0,0006000	143,12	0,08			
Composição Auxiliar	89031	SINAPI	TRATOR DE ESTEIRAS, POTÊNCIA 100 HP, PESO OPERACIONAL 9,4 T, COM LÂMINA 2,19 M3 - CHI DIURNO, AF_08/2014	CHOR - CUSTOS HORÁRIOS DE MÁQUINAS E EQUIPAMENTOS	CHI	0,0024000	48,81	0,11			
Composição Auxiliar	88316	SINAPI	SERVEnte COM ENCARGOS COMPLEMENTARES	SEDI - SERVIÇOS DIVERSOS	H	0,0030000	13,18	0,03			
Composição Auxiliar	88441	SINAPI	JARDINEIRO COM ENCARGOS COMPLEMENTARES	SEDI - SERVIÇOS DIVERSOS	H	0,0030000	18,56	0,04			
				MO sem LS =>	0,06	LS =>	0,04	MO com LS =>	0,10		
				Valor do BDI =>	0,06	Valor com BDI =>			0,32		
1.4.2	Código	Banco	Descrição	Tipo	Und	Quant.	Valor Unit	Total			
Composição	4016008	SICRO3	Escavação e carga de material de jazida com trator de 127 kW e carregadeira de 3,4 m³		m³	1,0000000	2,77	2,77			
A	Código	Banco	Equipamentos	Quantidade	Utilização		Custo Operacional		Custo Horário		
					Operativa	Improdutiva	Operativa	Improdutiva			
Insumo	E9511	SICRO3	Carregadeira de pneus com capacidade de 3,40 m³ - 195 kW	1,0000000	1,00	0,00	297,5690	140,9338	297,5690		
Insumo	E9540	SICRO3	Trator sobre esteiras com lâmina - 127 kW	2,0000000	0,86	0,14	188,5602	69,8552	343,8830		
				Custo Horário de Equipamentos =>			641,4520				
B	Código	Banco	Mão de Obra	Quantidade	Salário Hora				Custo Horário		
Insumo	P9824	SICRO3	Servente	1,0000000			15,7742		15,7742		
				Custo Horário da Mão de Obra =>			15,7742				
				Adc.M.O. - Ferramentas ( 0,0%) =>			0,0000				
				Custo Horário de Execução =>			657,2262				
				Fator de Influência da Chuva - FIC =>			0,0266				
				Custo do FIC =>			0,0718				
				Produção de Equipe =>			243,8200				
				Custo Unitário de Execução =>			2,6955				
				MO sem LS =>	0,04	LS =>	0,02	MO com LS =>	0,06		
				Valor do BDI =>	0,72	Valor com BDI =>			3,49		
1.4.3	Código	Banco	Descrição	Tipo	Und	Quant.	Valor Unit	Total			
Composição	5915316	SICRO3	Transporte com caminhão basculante de 14 m³ - rodovia em laito natural		tkm	1,0000000	0,62	0,62			
A	Código	Banco	Equipamentos	Quantidade	Utilização		Custo Operacional		Custo Horário		
					Operativa	Improdutiva	Operativa	Improdutiva			
Insumo	E9667	SICRO3	Caminhão basculante com capacidade de 14 m³ - 188 kW	1,0000000	1,00	0,00	209,2469	84,5905	209,2469		
				Custo Horário de Equipamentos =>			209,2469				
				Custo Horário de Execução =>			209,2469				
				Fator de Influência da Chuva - FIC =>			0,0266				
				Custo do FIC =>			0,0160				
				Produção de Equipe =>			348,6000				
				Custo Unitário de Execução =>			6,6002				
				MO sem LS =>	0,00	LS =>	0,00	MO com LS =>	0,00		
				Valor do BDI =>	0,16	Valor com BDI =>			0,78		
1.4.4	Código	Banco	Descrição	Tipo	Und	Quant.	Valor Unit	Total			
Composição	96396	SINAPI	EXECUÇÃO E COMPACTAÇÃO DE ATERRO COM SOLO PREDOMINANTEMENTE ARENOSO - EXCLUSIVE SOLO, ESCAVAÇÃO, CARGA E TRANSPORTE, AF_11/2019	MOVT - MOVIMENTO DE TERRA	m³	1,0000000	5,95	5,95			
Composição Auxiliar	5932	SINAPI	MOTONIVELADORA POTÊNCIA BÁSICA LÍQUIDA (PRIMEIRA MARCHA) 125 HP, PESO BRUTO 13032 KG, LARGURA DA LÂMINA DE 3,7 M - CHP DIURNO, AF_05/2014	CHOR - CUSTOS HORÁRIOS DE MÁQUINAS E EQUIPAMENTOS	CHP	0,0060000	181,78	1,00			
Composição Auxiliar	5901	SINAPI	CAMINHÃO PIPA 10.000 L TRUCADO, PESO BRUTO TOTAL 23.000 KG, CARGA ÚTIL MÁXIMA 15.935 KG, DISTÂNCIA ENTRE EIXOS 4,8 M, POTÊNCIA 230 CV, INCLUSIVE TANQUE DE AÇO PARA TRANSPORTE DE ÁGUA - CHP DIURNO, AF_05/2014	CHOR - CUSTOS HORÁRIOS DE MÁQUINAS E EQUIPAMENTOS	CHP	0,0040000	248,66	0,98			
Composição Auxiliar	5934	SINAPI	MOTONIVELADORA POTÊNCIA BÁSICA LÍQUIDA (PRIMEIRA MARCHA) 125 HP, PESO BRUTO 13032 KG, LARGURA DA LÂMINA DE 3,7 M - CHI DIURNO, AF_05/2014	CHOR - CUSTOS HORÁRIOS DE MÁQUINAS E EQUIPAMENTOS	CHI	0,0150000	60,40	0,90			
Composição Auxiliar	5903	SINAPI	CAMINHÃO PIPA 10.000 L TRUCADO, PESO BRUTO TOTAL 23.000 KG, CARGA ÚTIL MÁXIMA 15.935 KG, DISTÂNCIA ENTRE EIXOS 4,8 M, POTÊNCIA 230 CV, INCLUSIVE TANQUE DE AÇO PARA TRANSPORTE DE ÁGUA - CHI DIURNO, AF_06/2014	CHOR - CUSTOS HORÁRIOS DE MÁQUINAS E EQUIPAMENTOS	CHI	0,0160000	46,72	0,74			
Composição Auxiliar	96463	SINAPI	ROLO COMPACTADOR DE PNEUS, ESTÁTICO, PRESSÃO VARIÁVEL, POTÊNCIA 110 HP, PESO SEMCOM LASTRO 10,8/27 T, LARGURA DE ROLAGEM 2,30 M - CHP DIURNO, AF_06/2017	CHOR - CUSTOS HORÁRIOS DE MÁQUINAS E EQUIPAMENTOS	CHP	0,0030000	172,41	0,51			
Composição Auxiliar	96464	SINAPI	ROLO COMPACTADOR DE PNEUS, ESTÁTICO, PRESSÃO VARIÁVEL, POTÊNCIA 110 HP, PESO SEMCOM LASTRO 10,8/27 T, LARGURA DE ROLAGEM 2,30 M - CHI DIURNO, AF_06/2017	CHOR - CUSTOS HORÁRIOS DE MÁQUINAS E EQUIPAMENTOS	CHI	0,0230000	63,90	1,46			
Composição Auxiliar	88316	SINAPI	SERVEnte COM ENCARGOS COMPLEMENTARES	SEDI - SERVIÇOS DIVERSOS	H	0,0210000	13,18	0,27			
				MO sem LS =>	0,70	LS =>	0,54	MO com LS =>	1,24		

AVENIDA COLARES MOREIRA, Nº 01, COLUNA 15, SALA 215, EDIFÍCIO OFFICE TOWER - JARDIM RENASCENÇA - SÃO LUIS / MA  
98 98112-1418 / icbservices.ma@gmail.com

M

Fis. 000559  
 Proc. Nº 15/2022  
 Ass. *[assinatura]*

L C BRANCO ALMEIDA  
 CNPJ: 19.580.762/0001-32

Fis. \_\_\_\_\_  
 Proc. Nº \_\_\_\_\_  
 Ass. \_\_\_\_\_

1.5.1	Código	Banco	Descrição	Valor do BDI =>	1.55	Valor com BDI =>	7.50		
Composição	CHAP-004	Próprio	AQUISIÇÃO DE MATERIAL DE 1ª CATEGORIA	SEDI - SERVIÇOS DIVERSOS	M²	1.0000000	11,25		
Insumo	00004746	SINAPI	PEDREGONHO QUÍBRADO DE JAZIDA, AO NATURAL, PARA BASE DE PAVIMENTAÇÃO (RETRADO NA JAZIDA, SEM TRANSPORTE)	Material	m³	0,2485090	11,25		
				MO sem LS =>	0,00	LS =>	0,00		
				Valor do BDI =>	2,94	MO com LS =>	0,00		
						Valor com BDI =>	14,19		
1.5.4	Código	Banco	Descrição	Tipo	Und	Quant.	Valor Unit	Total	
Composição	100574	SINAPI	ESPALHAMENTO DE MATERIAL COM TRATOR DE ESTEIRAS. AF_11/2019	PAVI - PAVIMENTAÇÃO	m²	1,0000000	1,01	1,01	
Composição Auxiliar	5851	SINAPI	TRATOR DE ESTEIRAS, POTÊNCIA 150 HP, PESO OPERACIONAL 16,7 T, COM RODA MOTRIZ ELEVADA E LÂMINA 3,18 M3 - CHP DIURNO. AF_06/2014	CHCR - CUSTOS HORÁRIOS DE MÁQUINAS E EQUIPAMENTOS	CHP	0,0030000	191,32	0,57	
Composição Auxiliar	5853	SINAPI	TRATOR DE ESTEIRAS, POTÊNCIA 150 HP, PESO OPERACIONAL 16,7 T, COM RODA MOTRIZ ELEVADA E LÂMINA 3,18 M3 - GHI DIURNO. AF_09/2014	CHCR - CUSTOS HORÁRIOS DE MÁQUINAS E EQUIPAMENTOS	CHI	0,0060000	55,73	0,33	
Composição Auxiliar	88316	SINAPI	SERVEANTE COM ENCARGOS COMPLEMENTARES	SEDI - SERVIÇOS DIVERSOS	H	0,0060000	13,18	0,11	
				MO sem LS =>	0,12	LS =>	0,09	MO com LS =>	0,21
				Valor do BDI =>	0,26	Valor com BDI =>		1,27	
1.6.1	Código	Banco	Descrição	Tipo	Und	Quant.	Valor Unit	Total	
Composição	2003986	SICRO3	Tubo PEAD para drenagem - D = 600 mm - fornecimento e instalação		m	1,0000000	475,94	475,94	
A	Código	Banco	Equipamentos	Quantidade	Utilização	Custo Operacional	Custo Horário		
Insumo	E9686	SICRO3	Caminhão carroceria com guindauto com capacidade de 20 t.m - 138 kW	1,0000000	Operativa 1,00 Improdutiva 0,00	Operativa 230,2137 Improdutiva 86,7456	230,2137		
						Custo Horário de Equipamentos =>	230,2137		
B	Código	Banco	Mão de Obra	Quantidade	Salário Hora	Custo Horário			
Insumo	P9621	SICRO3	Pedreiro	2,0000000		21,0561	42,1122		
Insumo	P9624	SICRO3	Serveante	4,0000000		15,7742	63,0968		
						Custo Horário da Mão de Obra =>	105,2090		
						Adc.M.O. - Ferramentas ( 0,0%) =>	0,0000		
						Custo Horário de Execução =>	335,4227		
						Fator de Influência da Chuva - FIC =>	0,0000		
						Custo do FIC =>	0,0000		
						Produção de Equipe =>	102,0000		
						Custo Unitário de Execução =>	3,2885		
C	Banco	Código	Material	Quantidade	Unidade	Preço Unitário	Custo Horário		
Insumo	SICRO3	M0134	Tubo PEAD corrugado com paredes estruturadas para drenagem - D = 600 mm	1,0160000	m	463,0310	470,4395		
						Custo Total do Material =>	470,4395		
D	Banco	Código	Atividades Auxiliares	Quantidade	Unidade	Preço Unitário	Custo Horário		
Atividade Auxiliar	SICRO3	2003576	Lastro de areia extraída - espalhamento manual	0,2112000	m³	10,4600	2,2092		
						Custo Total das Atividades =>	2,2092		
F	Banco	Insumo	Momento de Transporte	Quantidade	Unidade	Distância Média de Transporte (DMT)	Custo Horário		
Momento de Transporte	SICRO3	M0134	Tubo PEAD corrugado com paredes estruturadas para drenagem - D = 600 mm - Caminhão carroceria com capacidade de 15 t - 188 kW	0,2817500	tkm	LN 5014448 RP 5014464 P 5014479 R\$ 0,83 R\$ 0,87 R\$ 0,54	0,0000		
						Custo Total dos Tempos Fixos =>	0,0000		
						MO sem LS =>	0,99		
						Valor do BDI =>	124,41		
						LS =>	0,76		
						MO com LS =>	1,75		
						Valor com BDI =>	600,35		
1.6.2	Código	Banco	Descrição	Tipo	Und	Quant.	Valor Unit	Total	
Composição	0804377	SICRO3	Boca de BSTC D = 0,90 m - esconidade 0° - areia e brita comercial - alas esconas		un	1,0000000	771,40	771,40	
						Custo Horário de Execução =>	0,0000		
						Fator de Influência da Chuva - FIC =>	0,0000		
						Custo do FIC =>	0,0000		
						Produção de Equipe =>	1,0000		
						Custo Unitário de Execução =>	0,0000		
D	Banco	Código	Atividades Auxiliares	Quantidade	Unidade	Preço Unitário	Custo Horário		
Atividade Auxiliar	SICRO3	1107892	Concreto fck = 20 MPa - confecção em betoneira e lançamento manual - areia e brita comercial	1,1530000	m³	309,7800	357,1763		
Atividade Auxiliar	SICRO3	3103302	Fôrmas de tábuas de pinho para dispositivos de drenagem - utilização de 3 vezes - confecção, instalação e retirada	7,4500000	m²	55,6000	414,2200		
						Custo Total das Atividades =>	771,3963		
						MO sem LS =>	172,97		
						Valor do BDI =>	201,64		
						LS =>	133,30		
						MO com LS =>	306,27		
						Valor com BDI =>	973,04		
1.6.3	Código	Banco	Descrição	Tipo	Und	Quant.	Valor Unit	Total	
Composição	2003980	SICRO3	Tubo PEAD para drenagem - D = 1.000 mm - fornecimento e instalação		m	1,0000000	837,61	837,61	
A	Código	Banco	Equipamentos	Quantidade	Utilização	Custo Operacional	Custo Horário		
Insumo	E9688	SICRO3	Caminhão carroceria com guindauto com capacidade de 20 t.m - 136 kW	1,0000000	Operativa 1,00 Improdutiva 0,00	Operativa 230,2137 Improdutiva 86,7456	230,2137		
						Custo Horário de Equipamentos =>	230,2137		
B	Código	Banco	Mão de Obra	Quantidade	Salário Hora	Custo Horário			

*[assinatura]*



I L C BRANCO ALMEIDA  
CNPJ: 19.560.762/0001-32

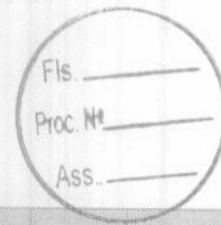

Insumo	P9821	SICRO3	Pedreiro	2,0000000				21,0561	42,1122
Insumo	P9824	SICRO3	Servente	6,0000000				15,7742	94,6452

Custo Horário de Mão de Obra => 136,7574  
 Adc.M.O. - Ferramentas ( 0,0%) => 0,0000  
 Custo Horário de Execução => 366,9711  
 Fator de Influencia da Chuva - FIC => 0,0000  
 Custo do FIC => 0,0000  
 Produção de Equipe => 75,0000  
 Custo Unitário de Execução => 4,8929

C	Banco	Código	Material	Quantidade	Unidade	Preço Unitário	Custo Horário
Insumo	SICRO3	M0139	Tubo PEAD corrugado com paredes estruturadas para drenagem - D = 1.000 mm	1,0233300	m	810,2360	829,1388

Custo Total do Material => 829,1388

D	Banco	Código	Atividades Auxiliares	Quantidade	Unidade	Preço Unitário	Custo Horário
Atividade Auxiliar	SICRO3	2003576	Lastro de areia extraída - espalhamento manual	0,3423000	m³	10,4600	3,5805

Custo Total das Atividades => 3,5805

F	Banco	Insumo	Momento de Transporte	Quantidade	Unidade	Distância Média de Transporte (DMT)			Custo Horário
						LN	RP	P	
Momento de Transporte	SICRO3	M0139	Tubo PEAD corrugado com paredes estruturadas para drenagem - D = 1.000 mm - Caminhão carroceria com capacidade de 15 t - 188 kW	1,2770300	tkm	5914449 0,000 R\$ 0,83	5914464 0,000 R\$ 0,67	5914479 0,000 R\$ 0,54	0,0000

Custo Total dos Tempos Fixos => 0,0000

MO sem LS => 1,69  
 Valor do BDI => 218,95  
 LS => 1,30  
 MO com LS => 2,99  
 Valor com BDI => 1,056,58

1.6.4	Código	Banco	Descrição	Tipo	Und	Quant.	Valor Unit	Total
Composição	0804393	SICRO3	Boca de BSTC D = 1,00 m - esconidade 0° - areia e brita comerciais - alas esconas		un	1,0000000	1,976,79	1,976,79

Custo Horário de Execução => 0,0000  
 Fator de Influencia da Chuva - FIC => 0,0000  
 Custo do FIC => 0,0000  
 Produção de Equipe => 1,0000  
 Custo Unitário de Execução => 0,0000

D	Banco	Código	Atividades Auxiliares	Quantidade	Unidade	Preço Unitário	Custo Horário
Atividade Auxiliar	SICRO3	1107892	Concreto fck = 20 MPa - confecção em betoneira e lançamento manual - areia e brita comerciais	3,5670000	m³	309,7800	1.104,9853
Atividade Auxiliar	SICRO3	3103302	Fôrmas de tábuas de pinho para dispositivos de drenagem - utilização de 3 vezes - confecção, instalação e retirada	15,6800000	m²	55,6000	871,8060

Custo Total das Atividades => 1,976,7933

MO sem LS => 392,22  
 Valor do BDI => 516,73  
 LS => 302,28  
 MO com LS => 694,50  
 Valor com BDI => 2,493,52

1.6.5	Código	Banco	Descrição	Tipo	Und	Quant.	Valor Unit	Total
Composição	2003988	SICRO3	Tubo PEAD para drenagem - D = 800 mm - fornecimento e instalação		m	1,0000000	652,02	652,02

A	Código	Banco	Equipamentos	Quantidade	Utilização		Custo Operacional		Custo Horário
					Operativa	Improdutiva	Operativa	Improdutiva	
Insumo	E9686	SICRO3	Caminhão carroceria com guindauto com capacidade de 20 t.m - 136 kW	1,0000000	1,00	0,00	230,2137	86,7456	230,2137

Custo Horário de Equipamentos => 230,2137

B	Código	Banco	Mão de Obra	Quantidade	Salário Hora	Custo Horário
Insumo	P9821	SICRO3	Pedreiro	2,0000000	21,0561	42,1122
Insumo	P9824	SICRO3	Servente	4,0000000	15,7742	63,0968

Custo Horário da Mão de Obra => 105,2090  
 Adc.M.O. - Ferramentas ( 0,0%) => 0,0000  
 Custo Horário de Execução => 335,4327  
 Fator de Influencia da Chuva - FIC => 0,0000  
 Custo do FIC => 0,0000  
 Produção de Equipe => 84,0000  
 Custo Unitário de Execução => 3,9931

C	Banco	Código	Material	Quantidade	Unidade	Preço Unitário	Custo Horário
Insumo	SICRO3	M0136	Tubo PEAD corrugado com paredes estruturadas para drenagem - D = 800 mm	1,0196700	m	632,7434	645,1895

Custo Total do Material => 645,1895

D	Banco	Código	Atividades Auxiliares	Quantidade	Unidade	Preço Unitário	Custo Horário
Atividade Auxiliar	SICRO3	2003576	Lastro de areia extraída - espalhamento manual	0,2709000	m³	10,4600	2,8336

Custo Total das Atividades => 2,8336

F	Banco	Insumo	Momento de Transporte	Quantidade	Unidade	Distância Média de Transporte (DMT)			Custo Horário
						LN	RP	P	
Momento de Transporte	SICRO3	M0136	Tubo PEAD corrugado com paredes estruturadas para drenagem - D = 800 mm - Caminhão carroceria com capacidade de 15 t - 168 kW	0,6362300	tkm	5914449 0,000 R\$ 0,83	5914464 0,000 R\$ 0,67	5914479 0,000 R\$ 0,54	0,0000

Custo Total dos Tempos Fixos => 0,0000

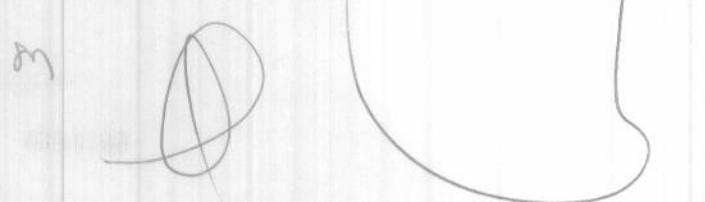



I L C BRANCO ALMEIDA  
CNPJ: 19.580.762/0001-32

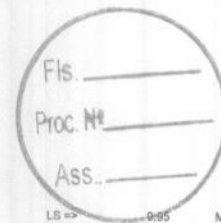

MO sem LS => 1,23  
Valor do BDI => 170,43  
LS => 0,95  
MO com LS => 2,18  
Valor com BDI => 822,45

1.6.6	Código	Banco	Descrição	Tipo	Und	Quant.	Valor Unit	Total
Composição	0804213	SICRO3	Boca de BDTC D = 0,80 m - esquadria 0° - areia e brita comerciais - alas retas		un	1,0000000	1,084,94	1,084,94

Custo Horário de Execução => 0,0000  
Fator de Influência da Chuva - FIC => 0,0000  
Custo do FIC => 0,0000  
Produção de Equipe => 1,0000  
Custo Unitário de Execução => 0,0000

D	Banco	Código	Atividades Auxiliares	Quantidade	Unidade	Preço Unitário	Custo Horário
Atividade Auxiliar	SICRO3	1107892	Concreto fck = 20 MPa - confecção em betoneira e lançamento manual - areia e brita comerciais	1,9570000	m³	309,7800	606,2395
Atividade Auxiliar	SICRO3	3103302	Fôrmas de tábuas de pinho para dispositivos de drenagem - utilização de 3 vezes - confecção, instalação e retirada	8,2500000	m²	55,8000	458,7000

Custo Total das Atividades => 1,064,9395

MO sem LS => 208,35  
Valor do BDI => 278,37  
LS => 190,57  
MO com LS => 368,92  
Valor com BDI => 1,343,31

1.6.8	Código	Banco	Descrição	Tipo	Und	Quant.	Valor Unit	Total
Composição	0804417	SICRO3	Boca de BDTC D = 1,00 m - esquadria 0° - areia e brita comerciais - alas esconas		un	1,0000000	2,753,78	2,753,78

Custo Horário de Execução => 0,0000  
Fator de Influência da Chuva - FIC => 0,0000  
Custo do FIC => 0,0000  
Produção de Equipe => 1,0000  
Custo Unitário de Execução => 0,0000

D	Banco	Código	Atividades Auxiliares	Quantidade	Unidade	Preço Unitário	Custo Horário
Atividade Auxiliar	SICRO3	1107892	Concreto fck = 20 MPa - confecção em betoneira e lançamento manual - areia e brita comerciais	5,1000000	m³	309,7800	1,581,7367
Atividade Auxiliar	SICRO3	3103302	Fôrmas de tábuas de pinho para dispositivos de drenagem - utilização de 3 vezes - confecção, instalação e retirada	21,0800000	m²	55,8000	1,172,0490

Custo Total das Atividades => 2,753,7847

MO sem LS => 534,97  
Valor do BDI => 719,83  
LS => 412,29  
MO com LS => 947,26  
Valor com BDI => 3,473,61

1.6.10	Código	Banco	Descrição	Tipo	Und	Quant.	Valor Unit	Total
Composição	0804441	SICRO3	Boca de BDTC D = 1,00 m - esquadria 0° - areia e brita comerciais - alas esconas		un	1,0000000	3,530,78	3,530,78

Custo Horário de Execução => 0,0000  
Fator de Influência da Chuva - FIC => 0,0000  
Custo do FIC => 0,0000  
Produção de Equipe => 1,0000  
Custo Unitário de Execução => 0,0000

D	Banco	Código	Atividades Auxiliares	Quantidade	Unidade	Preço Unitário	Custo Horário
Atividade Auxiliar	SICRO3	1107892	Concreto fck = 20 MPa - confecção em betoneira e lançamento manual - areia e brita comerciais	6,6450000	m³	309,7800	2,058,4881
Atividade Auxiliar	SICRO3	3103302	Fôrmas de tábuas de pinho para dispositivos de drenagem - utilização de 3 vezes - confecção, instalação e retirada	26,4800000	m²	55,8000	1,472,2880

Custo Total das Atividades => 3,530,7781

MO sem LS => 677,71  
Valor do BDI => 922,94  
LS => 522,32  
MO com LS => 1,200,03  
Valor com BDI => 4,453,72

1.6.12	Código	Banco	Descrição	Tipo	Und	Quant.	Valor Unit	Total
Composição	0804385	SICRO3	Boca de BSTC D = 0,80 m - esquadria 0° - areia e brita comerciais - alas esconas		un	1,0000000	1,283,98	1,283,98

Custo Horário de Execução => 0,0000  
Fator de Influência da Chuva - FIC => 0,0000  
Custo do FIC => 0,0000  
Produção de Equipe => 1,0000  
Custo Unitário de Execução => 0,0000

D	Banco	Código	Atividades Auxiliares	Quantidade	Unidade	Preço Unitário	Custo Horário
Atividade Auxiliar	SICRO3	1107892	Concreto fck = 20 MPa - confecção em betoneira e lançamento manual - areia e brita comerciais	2,1400000	m³	309,7800	662,9202
Atividade Auxiliar	SICRO3	3103302	Fôrmas de tábuas de pinho para dispositivos de drenagem - utilização de 3 vezes - confecção, instalação e retirada	11,1700000	m²	55,8000	621,0520

Custo Total das Atividades => 1,283,9812

MO sem LS => 269,49  
Valor do BDI => 335,63  
LS => 207,70  
MO com LS => 477,19  
Valor com BDI => 1,619,61

1.7.1.1	Código	Banco	Descrição	Tipo	Und	Quant.	Valor Unit	Total
Composição	CHAP-006	Prépio	PILAR (0,20X0,25X1,50M)	SEDI - SERVIÇOS DIVERSOS	M³	1,0000000	2,945,22	2,945,22
Composição Auxiliar	88292	SINAPI	CARPINTEIRO DE FORMAS COM ENCARGOS COMPLEMENTARES	SEDI - SERVIÇOS DIVERSOS	H	0,4000000	16,99	6,79
Composição Auxiliar	88316	SINAPI	SERVENTE COM ENCARGOS COMPLEMENTARES	SEDI - SERVIÇOS DIVERSOS	H	0,4000000	13,18	5,27
Composição Auxiliar	88307	SINAPI	OPERADOR PARA BATE ESTACAS COM ENCARGOS COMPLEMENTARES	SEDI - SERVIÇOS DIVERSOS	H	0,4000000	17,29	6,91
Insumo	8893	ORSE	Madeira angelim serrada, não aparelhada	Material	m³	1,0290000	2,792,99	2,873,98
Insumo	00037597	SINAPI	BATE-ESTACAS POR GRAVIDADE, POTENCIA 160 HP, PESO DO MARTELO ATE 3 TONELADAS	Equipamento	UN	0,0001018	513,465,85	52,27

MO sem LS => 8,96  
Valor do BDI => 8,96  
LS => 6,91  
MO com LS => 15,87

Handwritten signature and scribbles at the bottom right of the page.

Fl 00562  
 Proc. Nº 15/2022  
 Ass. *[assinatura]*

IL C BRANCO ALMEIDA  
 CNPJ: 19.560.762/0001-32

Fis. \_\_\_\_\_  
 Proc. Nº \_\_\_\_\_  
 Ass. \_\_\_\_\_

1.8.1	Código	Banco	Descrição	Tipo	Und	Quant.	Valor Unit	Total	
Composição	CHAP-007	Próprio	REPARAÇÃO DE DANOS FÍSICOS AO MEIO AMBIENTE	SEDI - SERVIÇOS DIVERSOS	M²	1.0000000	0.47	0.47	
Composição Auxiliar	88316	SINAPI	SERVEITE COM ENCARGOS COMPLEMENTARES	SEDI - SERVIÇOS DIVERSOS	H	0.0100000	13.18	0.13	
Composição Auxiliar	5722	SINAPI	TRATOR DE ESTEIRAS, POTÊNCIA 347 HP, PESO OPERACIONAL 38.5 T, COM LAMINA 6.70 M3 - MATERIAIS NA OPERAÇÃO. AF_06/2014	CHOR - CUSTOS HORÁRIOS DE MÁQUINAS E EQUIPAMENTOS	H	0.0018900	181.82	0.34	
				MO sem LS =>	0.06	LS =>	0.04	MO com LS =>	0.10
				Valor do BDI =>	0.12			Valor com BDI =>	0.59

Composições Auxiliares										
Composição	Código	Banco	Descrição	Tipo	Und	Quant.	Valor Unit	Total		
	5915407	SICRO3	Carga, manobra e descarga de agregados ou solos em caminhão basculante de 10 m³ - carga com carregadeira de 3,40 m³ e descarga livre		t	1.0000000	1,86	1,86		
A	Código	Banco	Equipamentos	Quantidade	Utilização		Custo Operacional		Custo Horário	
					Operativa	Improdutiva	Operativa	Improdutiva		
Insumo	E9579	SICRO3	Caminhão basculante com capacidade de 10 m³ - 188 kW	3.0000000	0,86	0,14	203.6480	59.9522	550.5918	
Insumo	E9511	SICRO3	Carregadeira de pneus com capacidade de 3,40 m³ - 195 kW	1.0000000	1,00	0,00	297.5690	140.9338	297.5690	
									Custo Horário de Equipamentos => 848.1608	
									Custo Horário de Execução => 848.1608	
									Fator de Influência da Chuva - FIC => 0,0000	
									Custo do FIC => 0,0000	
									Produção de Equipe => 457.1600	
									Custo Unitário de Execução => 1.8553	
					MO sem LS =>	0,00	LS =>	0,00	MO com LS =>	0,00
					Valor do BDI =>	0,48			Valor com BDI =>	2,34

Composição	Código	Banco	Descrição	Tipo	Und	Quant.	Valor Unit	Total		
	5914647	SICRO3	Carga, manobra e descarga de agregados ou solos em caminhão basculante de 10 m³ - carga com carregadeira de 3,40 m³ (exclusa) e descarga livre		t	1.0000000	1,20	1,20		
A	Código	Banco	Equipamentos	Quantidade	Utilização		Custo Operacional		Custo Horário	
					Operativa	Improdutiva	Operativa	Improdutiva		
Insumo	E9579	SICRO3	Caminhão basculante com capacidade de 10 m³ - 188 kW	3.0000000	0,86	0,14	203.6480	59.9522	550.5918	
									Custo Horário de Equipamentos => 550.5918	
									Custo Horário de Execução => 550.5918	
									Fator de Influência da Chuva - FIC => 0,0000	
									Custo do FIC => 0,0000	
									Produção de Equipe => 457.1600	
									Custo Unitário de Execução => 1.2044	
					MO sem LS =>	0,00	LS =>	0,00	MO com LS =>	0,00
					Valor do BDI =>	0,31			Valor com BDI =>	1,51

Composição	Código	Banco	Descrição	Tipo	Und	Quant.	Valor Unit	Total	
	89173	SINAPI	(COMPOSIÇÃO REPRESENTATIVA) DO SERVIÇO DE EMBOÇO/MASSA ÚNICA, APLICADO MANUALMENTE, TRAÇO 1:2:8, EM BETONEIRA DE 400L, PAREDES INTERNAS, COM EXECUÇÃO DE TALISCAS, EDIFICAÇÃO HABITACIONAL UNIFAMILIAR (CASAS) E EDIFICAÇÃO PÚBLICA PADRÃO. AF_12/2014	REVE - REVESTIMENTO E TRATAMENTO DE SUPERFÍCIES	m²	1.0000000	24,45	24,45	
Composição Auxiliar	87529	SINAPI	MASSA ÚNICA, PARA RECEBIMENTO DE PINTURA, EM ARGAMASSA TRAÇO 1:2:8, PREPARO MECÂNICO COM BETONEIRA 400L, APLICADA MANUALMENTE EM FACES INTERNAS DE PAREDES, ESPESSURA DE 20MM, COM EXECUÇÃO DE TALISCAS. AF_06/2014	REVE - REVESTIMENTO E TRATAMENTO DE SUPERFÍCIES	m²	0.7339000	24,33	17,85	
Composição Auxiliar	87527	SINAPI	EMBOÇO, PARA RECEBIMENTO DE CERÂMICA, EM ARGAMASSA TRAÇO 1:2:8, PREPARO MECÂNICO COM BETONEIRA 400L, APLICADO MANUALMENTE EM FACES INTERNAS DE PAREDES, PARA AMBIENTE COM ÁREA MENOR QUE 5M2, ESPESSURA DE 20MM, COM EXECUÇÃO DE TALISCAS. AF_06/2014	REVE - REVESTIMENTO E TRATAMENTO DE SUPERFÍCIES	m²	0.1121000	26,78	2,99	
Composição Auxiliar	87531	SINAPI	EMBOÇO, PARA RECEBIMENTO DE CERÂMICA, EM ARGAMASSA TRAÇO 1:2:8, PREPARO MECÂNICO COM BETONEIRA 400L, APLICADO MANUALMENTE EM FACES INTERNAS DE PAREDES, PARA AMBIENTE COM ÁREA ENTRE 5M2 E 10M2, ESPESSURA DE 20MM, COM EXECUÇÃO DE TALISCAS. AF_06/2014	REVE - REVESTIMENTO E TRATAMENTO DE SUPERFÍCIES	m²	0.1540000	23,46	3,61	
				MO sem LS =>	6,07	LS =>	4,67	MO com LS =>	10,74
				Valor do BDI =>	6,39			Valor com BDI =>	30,84

Composição	Código	Banco	Descrição	Tipo	Und	Quant.	Valor Unit	Total	
	89171	SINAPI	(COMPOSIÇÃO REPRESENTATIVA) DO SERVIÇO DE REVESTIMENTO CERÂMICO PARA PISO COM PLACAS TIPO ESMALTADA EXTRA DE DIMENSÕES 35X35 CM, PARA EDIFICAÇÃO HABITACIONAL UNIFAMILIAR (CASA) E EDIFICAÇÃO PÚBLICA PADRÃO. AF_11/2014	PISO - PISOS	m²	1.0000000	47,62	47,62	
Composição Auxiliar	87246	SINAPI	REVESTIMENTO CERÂMICO PARA PISO COM PLACAS TIPO ESMALTADA EXTRA DE DIMENSÕES 35X35 CM APLICADA EM AMBIENTES DE ÁREA MENOR QUE 5 M2. AF_06/2014	PISO - PISOS	m²	0.0548000	55,85	3,06	
Composição Auxiliar	87247	SINAPI	REVESTIMENTO CERÂMICO PARA PISO COM PLACAS TIPO ESMALTADA EXTRA DE DIMENSÕES 35X35 CM APLICADA EM AMBIENTES DE ÁREA ENTRE 5 M2 E 10 M2. AF_06/2014	PISO - PISOS	m²	0.3365000	50,10	16,85	
Composição Auxiliar	87248	SINAPI	REVESTIMENTO CERÂMICO PARA PISO COM PLACAS TIPO ESMALTADA EXTRA DE DIMENSÕES 35X35 CM APLICADA EM AMBIENTES DE ÁREA MAIOR QUE 10 M2. AF_06/2014	PISO - PISOS	m²	0.6087000	46,53	27,71	
				MO sem LS =>	4,23	LS =>	3,26	MO com LS =>	7,49
				Valor do BDI =>	12,44			Valor com BDI =>	60,95

Composição	Código	Banco	Descrição	Tipo	Und	Quant.	Valor Unit	Total
	88236	SINAPI	AJUDANTE DE ARMADOR COM ENCARGOS COMPLEMENTARES	SEDI - SERVIÇOS DIVERSOS	H	1.0000000	12,83	12,83
Composição Auxiliar	95308	SINAPI	CURSO DE CAPACITAÇÃO PARA AJUDANTE DE ARMADOR (ENCARGOS COMPLEMENTARES) - HORISTA	SEDI - SERVIÇOS DIVERSOS	H	1.0000000	0,09	0,09

*M*

*[assinatura]*

000563  
 Proc. Nº 15/2022  
 Ass. *[Handwritten Signature]*

IL C BRANCO ALMEIDA  
 CNPJ: 19.580.762/0001-32

Fis. \_\_\_\_\_  
 Proc. Nº \_\_\_\_\_  
 Ass. \_\_\_\_\_

Insumo	00006114	SINAPI	ALVENARIA DE ARMADOR	Mão de Obra	H	1,0000000	9,74	9,74		
Insumo	00037370	SINAPI	ALIMENTAÇÃO - HORISTA (COLETADO CAIXA)	Outros	H	1,0000000	0,01	0,01		
Insumo	00043489	SINAPI	EPI - FAMILIA PEDREIRO - HORISTA (ENCARGOS COMPLEMENTARES - COLETADO CAIXA)	Equipamento	H	1,0000000	1,01	1,01		
Insumo	00037372	SINAPI	EXAMES - HORISTA (COLETADO CAIXA)	Outros	H	1,0000000	0,75	0,75		
Insumo	00043465	SINAPI	FERRAMENTAS - FAMILIA PEDREIRO - HORISTA (ENCARGOS COMPLEMENTARES - COLETADO CAIXA)	Equipamento	H	1,0000000	0,69	0,69		
Insumo	00037373	SINAPI	SEGURO - HORISTA (COLETADO CAIXA)	Taxas	H	1,0000000	0,01	0,01		
Insumo	00037371	SINAPI	TRANSPORTE - HORISTA (COLETADO CAIXA)	Serviços	H	1,0000000	0,53	0,53		
				MO sem LS =>		5,55	LS =>	4,28	MO com LS =>	9,83
				Valor do BDI =>		3,35	Valor com BDI =>		16,18	

Código	Banco	Descrição	Tipo	Und	Quant.	Valor Unit	Total			
Composição	88236	SINAPI	AJUDANTE DE CARPINTERO COM ENCARGOS COMPLEMENTARES	SEDI - SERVIÇOS DIVERSOS	H	1,0000000	14,01	14,01		
Composição Auxiliar	95309	SINAPI	CURSO DE CAPACITAÇÃO PARA AJUDANTE DE CARPINTERO (ENCARGOS COMPLEMENTARES - HORISTA)	SEDI - SERVIÇOS DIVERSOS	H	1,0000000	0,13	0,13		
Insumo	00037370	SINAPI	ALIMENTAÇÃO - HORISTA (COLETADO CAIXA)	Outros	H	1,0000000	0,01	0,01		
Insumo	00008117	SINAPI	CARPINTERO AUXILIAR	Mão de Obra	H	1,0000000	10,99	10,99		
Insumo	00043483	SINAPI	EPI - FAMILIA CARPINTERO DE FORMAS - HORISTA (ENCARGOS COMPLEMENTARES - COLETADO CAIXA)	Equipamento	H	1,0000000	1,17	1,17		
Insumo	00037372	SINAPI	EXAMES - HORISTA (COLETADO CAIXA)	Outros	H	1,0000000	0,75	0,75		
Insumo	00043469	SINAPI	FERRAMENTAS - FAMILIA CARPINTERO DE FORMAS - HORISTA (ENCARGOS COMPLEMENTARES - COLETADO CAIXA)	Equipamento	H	1,0000000	0,42	0,42		
Insumo	00037373	SINAPI	SEGURO - HORISTA (COLETADO CAIXA)	Taxas	H	1,0000000	0,01	0,01		
Insumo	00037371	SINAPI	TRANSPORTE - HORISTA (COLETADO CAIXA)	Serviços	H	1,0000000	0,53	0,53		
				MO sem LS =>		6,28	LS =>	4,84	MO com LS =>	11,12
				Valor do BDI =>		3,66	Valor com BDI =>		17,67	

Código	Banco	Descrição	Tipo	Und	Quant.	Valor Unit	Total			
Composição	101165	SINAPI	ALVENARIA DE EMBASAMENTO COM BLOCO ESTRUTURAL DE CONCRETO, DE 14X19X29CM E ARGAMASSA DE ASSENTAMENTO COM PREPARO EM BETONEIRA AF_05/2020	FUES - FUNDAÇÕES E ESTRUTURAS	m³	1,0000000	630,12	630,12		
Composição Auxiliar	87292	SINAPI	ARGAMASSA TRAÇO 1:2:8 (EM VOLUME DE CIMENTO, CAL E AREIA MÉDIA ÚMIDA) PARA EMBOÇAMASSA ÚNICA/ASSENTAMENTO DE ALVENARIA DE VEDAÇÃO, PREPARO MECÂNICO COM BETONEIRA 400 L, AF_08/2019	SEDI - SERVIÇOS DIVERSOS	m²	0,1300000	372,40	48,41		
Composição Auxiliar	88300	SINAPI	PEDREIRO COM ENCARGOS COMPLEMENTARES	SEDI - SERVIÇOS DIVERSOS	H	10,2630000	17,21	176,62		
Composição Auxiliar	88316	SINAPI	SERVENTE COM ENCARGOS COMPLEMENTARES	SEDI - SERVIÇOS DIVERSOS	H	5,1320000	13,18	67,83		
Insumo	00034568	SINAPI	BLOCO DE CONCRETO ESTRUTURAL 14 X 19 X 29 CM, FUBK 6 MPA (NBR 6136)	Material	UN	122,2700000	2,76	337,48		
				MO sem LS =>		116,52	LS =>	89,61	MO com LS =>	206,33
				Valor do BDI =>		164,71	Valor com BDI =>		794,83	

Código	Banco	Descrição	Tipo	Und	Quant.	Valor Unit	Total			
Composição	103328	SINAPI	ALVENARIA DE VEDAÇÃO DE BLOCOS CERÂMICOS FURADOS NA HORIZONTAL DE 9X19X19 CM (ESPESSURA 9 CM) E ARGAMASSA DE ASSENTAMENTO COM PREPARO EM BETONEIRA, AF_12/2021	PARE - PAREDES/PAINÉIS	m²	1,0000000	65,71	65,71		
Composição Auxiliar	87292	SINAPI	ARGAMASSA TRAÇO 1:2:8 (EM VOLUME DE CIMENTO, CAL E AREIA MÉDIA ÚMIDA) PARA EMBOÇAMASSA ÚNICA/ASSENTAMENTO DE ALVENARIA DE VEDAÇÃO, PREPARO MECÂNICO COM BETONEIRA 400 L, AF_08/2019	SEDI - SERVIÇOS DIVERSOS	m²	0,0091000	372,40	3,38		
Composição Auxiliar	88300	SINAPI	PEDREIRO COM ENCARGOS COMPLEMENTARES	SEDI - SERVIÇOS DIVERSOS	H	1,6100000	17,21	27,70		
Composição Auxiliar	88316	SINAPI	SERVENTE COM ENCARGOS COMPLEMENTARES	SEDI - SERVIÇOS DIVERSOS	H	0,8050000	13,18	10,60		
Insumo	00007271	SINAPI	BLOCO CERÂMICO / TIJOLO VAZADO PARA ALVENARIA DE VEDAÇÃO, 8 FUROS NA HORIZONTAL, DE 9 X 19 X 19 CM (C X L X C)	Material	UN	28,3100000	0,79	22,36		
Insumo	00037395	SINAPI	PINO DE AÇO COM FURO, HASTE = 27 MM (AÇO DIRETA)	Material	CENTO	0,0050000	37,04	0,18		
Insumo	00034557	SINAPI	TELA DE AÇO SOLDADA GALVANIZADA/ZINCADA PARA ALVENARIA, FIØ D = "1,20 A 1,70" MM, MALHA 15 X 15 MM, (C X L) "50 X 7,5" CM	Material	M	0,4200000	3,55	1,49		
				MO sem LS =>		17,90	LS =>	13,79	MO com LS =>	31,69
				Valor do BDI =>		17,17	Valor com BDI =>		82,86	

Código	Banco	Descrição	Tipo	Und	Quant.	Valor Unit	Total			
Composição	88489	SINAPI	APLICAÇÃO MANUAL DE PINTURA COM TINTA LÁTEX ACRÍLICA EM PAREDES, DUAS DEMÃOIS, AF_06/2014	PINT - PINTURAS	m²	1,0000000	11,83	11,83		
Composição Auxiliar	88316	SINAPI	SERVENTE COM ENCARGOS COMPLEMENTARES	SEDI - SERVIÇOS DIVERSOS	H	0,0680000	13,18	0,90		
Composição Auxiliar	88310	SINAPI	PINTOR COM ENCARGOS COMPLEMENTARES	SEDI - SERVIÇOS DIVERSOS	H	0,1870000	16,19	3,40		
Insumo	00007358	SINAPI	TINTA LÁTEX ACRÍLICA PREMIUM, COR BRANCO FÓSCO	Material	L	0,3300000	22,62	7,53		
				MO sem LS =>		1,89	LS =>	1,46	MO com LS =>	3,35
				Valor do BDI =>		3,99	Valor com BDI =>		14,92	

Código	Banco	Descrição	Tipo	Und	Quant.	Valor Unit	Total			
Composição	87363	SINAPI	ARGAMASSA INDUSTRIALIZADA PARA CHAPISCO ROLADO, PREPARO COM MISTURADOR DE EIXO HORIZONTAL DE 300 KG, AF_08/2019	SEDI - SERVIÇOS DIVERSOS	m³	1,0000000	4,595,75	4,595,75		
Composição Auxiliar	88386	SINAPI	MISTURADOR DE ARGAMASSA, EIXO HORIZONTAL, CAPACIDADE DE MISTURA 300 KG, MOTOR ELÉTRICO POTÊNCIA 5 CV - CHP DIURNO, AF_06/2014	CHOR - CUSTOS HORÁRIOS DE MÁQUINAS E EQUIPAMENTOS	CHP	1,1000000	3,83	4,21		
Composição Auxiliar	88392	SINAPI	MISTURADOR DE ARGAMASSA, EIXO HORIZONTAL, CAPACIDADE DE MISTURA 300 KG, MOTOR ELÉTRICO POTÊNCIA 5 CV - CHI DIURNO, AF_06/2014	CHOR - CUSTOS HORÁRIOS DE MÁQUINAS E EQUIPAMENTOS	CHI	3,8200000	0,85	3,07		
Composição Auxiliar	88377	SINAPI	OPERADOR DE BETONEIRA ESTACIONÁRIA/MISTURADOR COM ENCARGOS COMPLEMENTARES	SEDI - SERVIÇOS DIVERSOS	H	4,7200000	15,10	71,27		
Insumo	00037552	SINAPI	ARGAMASSA INDUSTRIALIZADA PARA CHAPISCO ROLADO	Material	KG	1,981,2300000	2,28	4,517,20		
				MO sem LS =>		34,89	LS =>	26,89	MO com LS =>	61,78
				Valor do BDI =>		1,201,32	Valor com BDI =>		5,797,07	

*[Handwritten Signature]*

Fls. 000564  
 Proc. Nº 15/2022  
 Ass. [assinatura]

I. L. C. BRANCO ALMEIDA  
 CNPJ: 19.580.762/0001-32

Fls. \_\_\_\_\_  
 Proc. Nº \_\_\_\_\_  
 Ass. \_\_\_\_\_

Código	Banco	Descrição	Tipo	Und	Quant.	Valor Unit	Total		
Composição	87367	SINAPI ARGAMASSA TRAÇO 1:2:8 (EM VOLUME DE CIMENTO, CAL E AREIA MÉDIA ÚMIDA) PARA EMBOÇO/MASSA ÚNICA/ASSENTAMENTO DE ALVENARIA DE VEDAÇÃO, PREPARO MANUAL. AF_08/2019	SEDI - SERVIÇOS DIVERSOS	m³	1,0000000	441,82	441,82		
Composição Auxiliar	88316	SINAPI SERVENTE COM ENCARGOS COMPLEMENTARES	SEDI - SERVIÇOS DIVERSOS	H	11,2300000	13,18	148,01		
Insumo	00000370	SINAPI AREIA MÉDIA - POSTO JAZIDA/FORNECEDOR (RETIRADO NA JAZIDA, SEM TRANSPORTE)	Material	m³	1,1600000	48,60	56,37		
Insumo	00001106	SINAPI CAL HIDRATADA CH1 PARA ARGAMASSAS	Material	KG	116,4000000	0,78	90,79		
Insumo	00001379	SINAPI CIMENTO PORTLAND COMPOSTO CP II-32	Material	KG	261,6000000	0,56	146,65		
				MO sem LS =>	85,32	LS =>	60,34	MO com LS =>	115,66
				Valor do BDI =>	115,48	Valor com BDI =>		557,31	
Composição	87369	SINAPI ARGAMASSA TRAÇO 1:2:8 (EM VOLUME DE CIMENTO, CAL E AREIA MÉDIA ÚMIDA) PARA EMBOÇO/MASSA ÚNICA/ASSENTAMENTO DE ALVENARIA DE VEDAÇÃO, PREPARO MANUAL. AF_08/2019	SEDI - SERVIÇOS DIVERSOS	m³	1,0000000	442,98	442,98		
Composição Auxiliar	88316	SINAPI SERVENTE COM ENCARGOS COMPLEMENTARES	SEDI - SERVIÇOS DIVERSOS	H	11,1000000	13,18	146,29		
Insumo	00000370	SINAPI AREIA MÉDIA - POSTO JAZIDA/FORNECEDOR (RETIRADO NA JAZIDA, SEM TRANSPORTE)	Material	m³	1,1400000	48,60	55,40		
Insumo	00001106	SINAPI CAL HIDRATADA CH1 PARA ARGAMASSAS	Material	KG	171,1300000	0,78	133,48		
Insumo	00001379	SINAPI CIMENTO PORTLAND COMPOSTO CP II-32	Material	KG	192,5200000	0,56	107,81		
				MO sem LS =>	84,57	LS =>	49,76	MO com LS =>	114,33
				Valor do BDI =>	115,79	Valor com BDI =>		558,77	
Composição	87292	SINAPI ARGAMASSA TRAÇO 1:2:8 (EM VOLUME DE CIMENTO, CAL E AREIA MÉDIA ÚMIDA) PARA EMBOÇO/MASSA ÚNICA/ASSENTAMENTO DE ALVENARIA DE VEDAÇÃO, PREPARO MECÂNICO COM BETONEIRA 400 L. AF_08/2019	SEDI - SERVIÇOS DIVERSOS	m³	1,0000000	372,40	372,40		
Composição Auxiliar	88630	SINAPI BETONEIRA CAPACIDADE NOMINAL DE 400 L, CAPACIDADE DE MISTURA 280 L, MOTOR ELÉTRICO TRIFÁSICO POTÊNCIA DE 3 CV, SEM CARREGADOR - CHP DIURNO. AF_10/2014	CHOR - CUSTOS HORÁRIOS DE MÁQUINAS E EQUIPAMENTOS	CHP	1,0500000	1,48	1,55		
Composição Auxiliar	88831	SINAPI BETONEIRA CAPACIDADE NOMINAL DE 400 L, CAPACIDADE DE MISTURA 280 L, MOTOR ELÉTRICO TRIFÁSICO POTÊNCIA DE 2 CV, SEM CARREGADOR - CHI DIURNO. AF_10/2014	CHOR - CUSTOS HORÁRIOS DE MÁQUINAS E EQUIPAMENTOS	CHI	3,4500000	0,31	1,06		
Composição Auxiliar	88377	SINAPI OPERADOR DE BETONEIRA ESTACIONÁRIA/MISTURADOR COM ENCARGOS COMPLEMENTARES	SEDI - SERVIÇOS DIVERSOS	H	4,5000000	15,10	67,95		
Insumo	00000370	SINAPI AREIA MÉDIA - POSTO JAZIDA/FORNECEDOR (RETIRADO NA JAZIDA, SEM TRANSPORTE)	Material	m³	1,1600000	48,60	56,37		
Insumo	00001106	SINAPI CAL HIDRATADA CH1 PARA ARGAMASSAS	Material	KG	174,1000000	0,78	135,79		
Insumo	00001379	SINAPI CIMENTO PORTLAND COMPOSTO CP II-32	Material	KG	195,8000000	0,56	109,68		
				MO sem LS =>	33,26	LS =>	25,64	MO com LS =>	58,90
				Valor do BDI =>	97,34	Valor com BDI =>		469,74	
Composição	100475	SINAPI ARGAMASSA TRAÇO 1:3 (EM VOLUME DE CIMENTO E AREIA MÉDIA ÚMIDA) COM ADIÇÃO DE IMPERMEABILIZANTE, PREPARO MECÂNICO COM BETONEIRA 400 L. AF_08/2019	SEDI - SERVIÇOS DIVERSOS	m³	1,0000000	535,83	535,83		
Composição Auxiliar	88630	SINAPI BETONEIRA CAPACIDADE NOMINAL DE 400 L, CAPACIDADE DE MISTURA 280 L, MOTOR ELÉTRICO TRIFÁSICO POTÊNCIA DE 2 CV, SEM CARREGADOR - CHP DIURNO. AF_10/2014	CHOR - CUSTOS HORÁRIOS DE MÁQUINAS E EQUIPAMENTOS	CHP	0,8700000	1,48	1,28		
Composição Auxiliar	88831	SINAPI BETONEIRA CAPACIDADE NOMINAL DE 400 L, CAPACIDADE DE MISTURA 280 L, MOTOR ELÉTRICO TRIFÁSICO POTÊNCIA DE 2 CV, SEM CARREGADOR - CHI DIURNO. AF_10/2014	CHOR - CUSTOS HORÁRIOS DE MÁQUINAS E EQUIPAMENTOS	CHI	2,8800000	0,31	0,89		
Composição Auxiliar	88377	SINAPI OPERADOR DE BETONEIRA ESTACIONÁRIA/MISTURADOR COM ENCARGOS COMPLEMENTARES	SEDI - SERVIÇOS DIVERSOS	H	3,7500000	15,10	56,62		
Insumo	00000123	SINAPI ADITIVO IMPERMEABILIZANTE DE PEGA NORMAL PARA ARGAMASSAS E CONCRETOS SEM ARMAÇÃO, LÍQUIDO E ISENTO DE CLORETO	Material	L	19,4400000	7,84	152,40		
Insumo	00000370	SINAPI AREIA MÉDIA - POSTO JAZIDA/FORNECEDOR (RETIRADO NA JAZIDA, SEM TRANSPORTE)	Material	m³	1,0800000	48,60	52,48		
Insumo	00001379	SINAPI CIMENTO PORTLAND COMPOSTO CP II-32	Material	KG	486,0000000	0,56	272,16		
				MO sem LS =>	27,72	LS =>	21,36	MO com LS =>	49,08
				Valor do BDI =>	140,06	Valor com BDI =>		675,89	
Composição	88629	SINAPI ARGAMASSA TRAÇO 1:3 (EM VOLUME DE CIMENTO E AREIA MÉDIA ÚMIDA), PREPARO MANUAL. AF_08/2019	SEDI - SERVIÇOS DIVERSOS	m³	1,0000000	435,40	435,40		
Composição Auxiliar	88316	SINAPI SERVENTE COM ENCARGOS COMPLEMENTARES	SEDI - SERVIÇOS DIVERSOS	H	8,5700000	13,18	112,95		
Insumo	00000370	SINAPI AREIA MÉDIA - POSTO JAZIDA/FORNECEDOR (RETIRADO NA JAZIDA, SEM TRANSPORTE)	Material	m³	1,0700000	48,60	52,00		
Insumo	00001379	SINAPI CIMENTO PORTLAND COMPOSTO CP II-32	Material	KG	482,9600000	0,56	270,45		
				MO sem LS =>	49,85	LS =>	38,42	MO com LS =>	88,27
				Valor do BDI =>	113,81	Valor com BDI =>		549,21	
Composição	88628	SINAPI ARGAMASSA TRAÇO 1:3 (EM VOLUME DE CIMENTO E AREIA MÉDIA ÚMIDA), PREPARO MECÂNICO COM BETONEIRA 400 L. AF_08/2019	SEDI - SERVIÇOS DIVERSOS	m³	1,0000000	376,50	376,50		
Composição Auxiliar	88630	SINAPI BETONEIRA CAPACIDADE NOMINAL DE 400 L, CAPACIDADE DE MISTURA 280 L, MOTOR ELÉTRICO TRIFÁSICO POTÊNCIA DE 2 CV, SEM CARREGADOR - CHP DIURNO. AF_10/2014	CHOR - CUSTOS HORÁRIOS DE MÁQUINAS E EQUIPAMENTOS	CHP	0,8600000	1,48	1,18		
Composição Auxiliar	88831	SINAPI BETONEIRA CAPACIDADE NOMINAL DE 400 L, CAPACIDADE DE MISTURA 280 L, MOTOR ELÉTRICO TRIFÁSICO POTÊNCIA DE 2 CV, SEM CARREGADOR - CHI DIURNO. AF_10/2014	CHOR - CUSTOS HORÁRIOS DE MÁQUINAS E EQUIPAMENTOS	CHI	2,6200000	0,31	0,81		
Composição Auxiliar	88377	SINAPI OPERADOR DE BETONEIRA ESTACIONÁRIA/MISTURADOR COM ENCARGOS COMPLEMENTARES	SEDI - SERVIÇOS DIVERSOS	H	3,4200000	15,10	51,64		
Insumo	00000370	SINAPI AREIA MÉDIA - POSTO JAZIDA/FORNECEDOR (RETIRADO NA JAZIDA, SEM TRANSPORTE)	Material	m³	1,0700000	48,60	52,00		

[assinatura]



I L C BRANCO ALMEIDA  
CNPJ: 19.580.762/0001-32

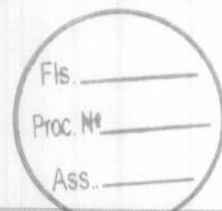

Insumo	Código	Banco	Descrição	Material	KG	483.7000000	0.56	270.87
				MO sem LS =>		25,28		
				Valor do BDI =>		88,41		
				LS =>			19,48	
				MO com LS =>				44,76
				Valor com BDI =>				474,91

Código	Banco	Descrição	Tipo	Und	Quant.	Valor Unit	Total
Composição	87316	SINAPI ARGAMASSA TRAÇO 1:4 (EM VOLUME DE CIMENTO E AREIA GROSSA UMIDA) PARA CHAPISCO CONVENCIONAL, PREPARO MECÂNICO COM BETONEIRA 400 L AF_08/2010	SEDI - SERVIÇOS DIVERSOS	m³	1.0000000	321,76	321,76
Composição Auxiliar	88830	SINAPI BETONEIRA CAPACIDADE NOMINAL DE 400 L, CAPACIDADE DE MISTURA 280 L, MOTOR ELÉTRICO TRIFÁSICO POTÊNCIA DE 2 CV, SEM CARREGADOR - CHP DIURNO, AF_10/2014	CHOR - CUSTOS HORÁRIOS DE MÁQUINAS E EQUIPAMENTOS	CHP	1,0800000	1,48	1,59
Composição Auxiliar	88831	SINAPI BETONEIRA CAPACIDADE NOMINAL DE 400 L, CAPACIDADE DE MISTURA 280 L, MOTOR ELÉTRICO TRIFÁSICO POTÊNCIA DE 2 CV, SEM CARREGADOR - CHI DIURNO, AF_10/2014	CHOR - CUSTOS HORÁRIOS DE MÁQUINAS E EQUIPAMENTOS	CHI	3,5600000	0,31	1,10
Composição Auxiliar	88377	SINAPI OPERADOR DE BETONEIRA ESTACIONÁRIA/MISTURADOR COM ENCARGOS COMPLEMENTARES	SEDI - SERVIÇOS DIVERSOS	H	4,6400000	15,10	70,06
Insumo	00000367	SINAPI AREIA GROSSA - POSTO JAZIDA FORNECEDOR (RETRADADO NA JAZIDA, SEM TRANSPORTE)	Material	m³	1,0200000	55,55	56,66
Insumo	00001379	SINAPI CIMENTO PORTLAND COMPOSTO CP II-32	Material	KG	343,5200000	0,56	192,37
			MO sem LS =>			34,30	
			Valor do BDI =>			84,11	
			LS =>			29,43	
			MO com LS =>				60,73
			Valor com BDI =>				405,89

Código	Banco	Descrição	Tipo	Und	Quant.	Valor Unit	Total
Composição	88245	SINAPI ARMADOR COM ENCARGOS COMPLEMENTARES	SEDI - SERVIÇOS DIVERSOS	H	1,0000000	17,10	17,10
Composição Auxiliar	95314	SINAPI CURSO DE CAPACITAÇÃO PARA ARMADOR (ENCARGOS COMPLEMENTARES) - HORISTA	SEDI - SERVIÇOS DIVERSOS	H	1,0000000	0,13	0,13
Insumo	00037370	SINAPI ALIMENTAÇÃO - HORISTA (COLETADO CAIXA)	Outros	H	1,0000000	0,01	0,01
Insumo	00000378	SINAPI ARMADOR	Mão de Obra	H	1,0000000	13,97	13,97
Insumo	00043489	SINAPI EPI - FAMÍLIA PEDREIRO - HORISTA (ENCARGOS COMPLEMENTARES - COLETADO CAIXA)	Equipamento	H	1,0000000	1,01	1,01
Insumo	00043465	SINAPI FERRAMENTAS - FAMÍLIA PEDREIRO - HORISTA (ENCARGOS COMPLEMENTARES - COLETADO CAIXA)	Equipamento	H	1,0000000	0,69	0,69
Insumo	00037372	SINAPI EXAMES - HORISTA (COLETADO CAIXA)	Outros	H	1,0000000	0,75	0,75
Insumo	00037373	SINAPI SEGURO - HORISTA (COLETADO CAIXA)	Taxas	H	1,0000000	0,01	0,01
Insumo	00037371	SINAPI TRANSPORTE - HORISTA (COLETADO CAIXA)	Serviços	H	1,0000000	0,53	0,53
			MO sem LS =>			7,96	
			Valor do BDI =>			4,48	
			LS =>			6,14	
			MO com LS =>				14,10
			Valor com BDI =>				21,56

Código	Banco	Descrição	Tipo	Und	Quant.	Valor Unit	Total
Composição	92783	SINAPI ARMAÇÃO DE LAJE DE UMA ESTRUTURA CONVENCIONAL DE CONCRETO ARMADO EM UMA EDIFICAÇÃO TERREA OU SOBREADO UTILIZANDO AÇO CA-60 DE 4,2 MM - MONTAGEM, AF_12/2015	FUES - FUNDAÇÕES E ESTRUTURAS	KG	1,0000000	15,69	15,69
Composição Auxiliar	92799	SINAPI CORTE E DOBRA DE AÇO CA-60, DIÂMETRO DE 4,2 MM, UTILIZADO EM LAJE, AF_12/2015	FUES - FUNDAÇÕES E ESTRUTURAS	KG	1,0000000	11,11	11,11
Composição Auxiliar	88245	SINAPI ARMADOR COM ENCARGOS COMPLEMENTARES	SEDI - SERVIÇOS DIVERSOS	H	0,1896000	17,10	3,24
Composição Auxiliar	88238	SINAPI AJUDANTE DE ARMADOR COM ENCARGOS COMPLEMENTARES	SEDI - SERVIÇOS DIVERSOS	H	0,0310000	12,93	0,39
Insumo	00043132	SINAPI ARAME RECOZIDO 16 BWG, D = 1,85 MM (0,016 KG/M) OU 18 BWG, D = 1,25 MM (0,01 KG/M)	Material	KG	0,0250000	17,11	0,42
Insumo	00039017	SINAPI ESPACADOR / DISTANCIADOR CIRCULAR COM ENTRADA LATERAL EM PLÁSTICO, PARA VERGALHAO 4,2 A 12,5 MM, COBRIMENTO 20 MM	Material	UN	2,8160000	0,19	0,53
			MO sem LS =>			2,48	
			Valor do BDI =>			4,10	
			LS =>			1,92	
			MO com LS =>				4,40
			Valor com BDI =>				19,79

Código	Banco	Descrição	Tipo	Und	Quant.	Valor Unit	Total
Composição	88247	SINAPI AUXILIAR DE ELETRICISTA COM ENCARGOS COMPLEMENTARES	SEDI - SERVIÇOS DIVERSOS	H	1,0000000	13,11	13,11
Composição Auxiliar	95316	SINAPI CURSO DE CAPACITAÇÃO PARA AUXILIAR DE ELETRICISTA (ENCARGOS COMPLEMENTARES) - HORISTA	SEDI - SERVIÇOS DIVERSOS	H	1,0000000	0,29	0,29
Insumo	00000247	SINAPI AJUDANTE DE ELETRICISTA	Mão de Obra	H	1,0000000	9,81	9,81
Insumo	00037370	SINAPI ALIMENTAÇÃO - HORISTA (COLETADO CAIXA)	Outros	H	1,0000000	0,01	0,01
Insumo	00043484	SINAPI EPI - FAMÍLIA ELETRICISTA - HORISTA (ENCARGOS COMPLEMENTARES - COLETADO CAIXA)	Equipamento	H	1,0000000	0,99	0,99
Insumo	00037372	SINAPI EXAMES - HORISTA (COLETADO CAIXA)	Outros	H	1,0000000	0,75	0,75
Insumo	00043460	SINAPI FERRAMENTAS - FAMÍLIA ELETRICISTA - HORISTA (ENCARGOS COMPLEMENTARES - COLETADO CAIXA)	Equipamento	H	1,0000000	0,72	0,72
Insumo	00037373	SINAPI SEGURO - HORISTA (COLETADO CAIXA)	Taxas	H	1,0000000	0,01	0,01
Insumo	00037371	SINAPI TRANSPORTE - HORISTA (COLETADO CAIXA)	Serviços	H	1,0000000	0,53	0,53
			MO sem LS =>			5,70	
			Valor do BDI =>			3,42	
			LS =>			4,40	
			MO com LS =>				10,10
			Valor com BDI =>				16,53

Código	Banco	Descrição	Tipo	Und	Quant.	Valor Unit	Total
Composição	88248	SINAPI AUXILIAR DE ENCANADOR OU BOMBEIRO HIDRÁULICO COM ENCARGOS COMPLEMENTARES	SEDI - SERVIÇOS DIVERSOS	H	1,0000000	12,50	12,50
Composição Auxiliar	95317	SINAPI CURSO DE CAPACITAÇÃO PARA AUXILIAR DE ENCANADOR OU BOMBEIRO HIDRÁULICO (ENCARGOS COMPLEMENTARES) - HORISTA	SEDI - SERVIÇOS DIVERSOS	H	1,0000000	0,14	0,14
Insumo	00037370	SINAPI ALIMENTAÇÃO - HORISTA (COLETADO CAIXA)	Outros	H	1,0000000	0,01	0,01
Insumo	00000246	SINAPI AUXILIAR DE ENCANADOR OU BOMBEIRO HIDRÁULICO	Mão de Obra	H	1,0000000	9,89	9,89
Insumo	00043485	SINAPI EPI - FAMÍLIA ENCANADOR - HORISTA (ENCARGOS COMPLEMENTARES - COLETADO CAIXA)	Equipamento	H	1,0000000	0,87	0,87
Insumo	00043461	SINAPI FERRAMENTAS - FAMÍLIA ENCANADOR - HORISTA (ENCARGOS COMPLEMENTARES - COLETADO CAIXA)	Equipamento	H	1,0000000	0,30	0,30
Insumo	00037372	SINAPI EXAMES - HORISTA (COLETADO CAIXA)	Outros	H	1,0000000	0,75	0,75
Insumo	00037373	SINAPI SEGURO - HORISTA (COLETADO CAIXA)	Taxas	H	1,0000000	0,01	0,01
Insumo	00037371	SINAPI TRANSPORTE - HORISTA (COLETADO CAIXA)	Serviços	H	1,0000000	0,53	0,53





000566  
 Fls \_\_\_\_\_  
 Proc. Nº 15/2022  
 Ass.

IL C BRANCO ALMEIDA  
 CNPJ: 19.580.762/0001-32

Fls \_\_\_\_\_  
 Proc. Nº \_\_\_\_\_  
 Ass. \_\_\_\_\_

	Código	Banco	Descrição	MO sem LS =>	Valor do BDI =>	LS =>	MO com LS =>	Valor com BDI =>	Total
Composição	88256	SINAPI	AZULEJISTA OU LADRILHISTA COM ENCARGOS COMPLEMENTARES	5,66	3,26	4,37	10,03	15,76	
Composição Auxiliar	95324	SINAPI	CURSO DE CAPACITAÇÃO PARA AZULEJISTA OU LADRILHISTA (ENCARGOS COMPLEMENTARES) - HORISTA						
Insumo	0003730	SINAPI	ALIMENTAÇÃO - HORISTA (COLETADO CAIXA)						
Insumo	00004760	SINAPI	AZULEJISTA OU LADRILHEIRO						
Insumo	00043469	SINAPI	EPI - FAMILIA PEDREIRO - HORISTA (ENCARGOS COMPLEMENTARES - COLETADO CAIXA)						
Insumo	00043465	SINAPI	FERRAMENTAS - FAMILIA PEDREIRO - HORISTA (ENCARGOS COMPLEMENTARES - COLETADO CAIXA)						
Insumo	00037372	SINAPI	EXAMES - HORISTA (COLETADO CAIXA)						
Insumo	00037373	SINAPI	SEGURO - HORISTA (COLETADO CAIXA)						
Insumo	00037371	SINAPI	TRANSPORTE - HORISTA (COLETADO CAIXA)						

	Código	Banco	Descrição	MO sem LS =>	Valor do BDI =>	LS =>	MO com LS =>	Valor com BDI =>	Total
Composição	4816019	SICRO3	Arara extraída com escavadeira hidráulica de longo alcance	9,93	5,38	7,68	17,59	25,97	
A	Código	Banco	Equipamentos	Quantidade	Utilização	Custo Operacional	Custo Horário		
Insumo	E9584	SICRO3	Carregadeira de pneus com capacidade de 1,72 m³ - 113 kW	1,0000000	Operativa: 0,46 / Improdutiva: 0,54	Operativa: 135,4078 / Improdutiva: 65,2119	97,5020		
Insumo	E9576	SICRO3	Escavadeira hidráulica de longo alcance sobre esteiras - 103 kW	1,0000000	Operativa: 1,00 / Improdutiva: 0,00	Operativa: 194,2052 / Improdutiva: 88,2118	194,2052		

	Código	Banco	Descrição	MO sem LS =>	Valor do BDI =>	LS =>	MO com LS =>	Valor com BDI =>	Total
B	Código	Banco	Mão de Obra	Quantidade	Salário Hora	Custo Horário			
Insumo	P9824	SICRO3	Servente	4,0000000	15,7742	63,0968			
				MO sem LS =>	0,50	LS =>	0,39	MO com LS =>	0,89
				Valor do BDI =>	1,33	Valor com BDI =>	6,45		
						Custo Horário da Mão de Obra =>	63,0968		
						Adc.M.O. - Ferramentas ( 0,0%) =>	0,0000		
						Custo Horário de Execução =>	354,8040		
						Fator de Influência da Chuva - FIC =>	0,0286		
						Custo do FIC =>	0,1328		
						Produção de Equipe =>	71,1400		
						Custo Unitário de Execução =>	4,9874		

	Código	Banco	Descrição	MO sem LS =>	Valor do BDI =>	LS =>	MO com LS =>	Valor com BDI =>	Total
Composição	88934	SINAPI	BANCADA DE MÁRMORE SINTÉTICO 120 X 60CM, COM CUBA INTEGRADA, INCLUSO SIFÃO TIPO FLEXÍVEL EM PVC, VÁLVULA EM PLÁSTICO CROMADO TIPO AMERICANA E TORNEIRA CROMADA LONGA, DE PAREDE, PADRÃO POPULAR - FORNECIMENTO E INSTALAÇÃO. AF_01/2020	13,46	79,80	10,37	23,83	385,10	
Composição Auxiliar	88894	SINAPI	BANCADA DE MÁRMORE SINTÉTICO, DE 120 X 60CM, COM CUBA INTEGRADA - FORNECIMENTO E INSTALAÇÃO. AF_01/2020						
Composição Auxiliar	88880	SINAPI	VÁLVULA EM PLÁSTICO CROMADO TIPO AMERICANA 3,1/2 X 1,1/2 SEM ADAPTADOR PARA PIA - FORNECIMENTO E INSTALAÇÃO. AF_01/2020						
Composição Auxiliar	88883	SINAPI	SIFÃO DO TIPO FLEXÍVEL EM PVC 1 X 1,1/2 - FORNECIMENTO E INSTALAÇÃO. AF_01/2020						
Composição Auxiliar	88911	SINAPI	TORNEIRA CROMADA LONGA, DE PAREDE, 1/2 OU 3/4, PARA PIA DE COZINHA, PADRÃO POPULAR - FORNECIMENTO E INSTALAÇÃO. AF_01/2020						

	Código	Banco	Descrição	MO sem LS =>	Valor do BDI =>	LS =>	MO com LS =>	Valor com BDI =>	Total
Composição	88894	SINAPI	BANCADA DE MÁRMORE SINTÉTICO, DE 120 X 60CM, COM CUBA INTEGRADA - FORNECIMENTO E INSTALAÇÃO. AF_01/2020	10,30	58,57	7,93	18,23	283,12	
Composição Auxiliar	88267	SINAPI	ENCANADOR OU BOMBEIRO HIDRÁULICO COM ENCARGOS COMPLEMENTARES						
Composição Auxiliar	88316	SINAPI	SERVENTE COM ENCARGOS COMPLEMENTARES						
Insumo	00000541	SINAPI	BANCADA DE MÁRMORE SINTÉTICO COM UMA CUBA, 120 X 600 CM						
Insumo	00007568	SINAPI	BUCHA DE NYLON SEM ABA S10, COM PARAFUSO DE 6,10 X 65 MM EM AÇO ZINCADO COM ROSCA SOBERBA, CABECA CHATA E FENDA PHILLIPS						
Insumo	00004823	SINAPI	MASSA PLÁSTICA PARA MARMORE/GRANITO						
Insumo	00037329	SINAPI	REJUNTE EPOXI, QUALQUER COR						
Insumo	00037591	SINAPI	SUPORTE MAO-FRANCESA EM AÇO, ABAS IGUAIS 40 CM, CAPACIDADE MÍNIMA 70 KG, BRANCO						

	Código	Banco	Descrição	MO sem LS =>	Valor do BDI =>	LS =>	MO com LS =>	Valor com BDI =>	Total
Composição	88831	SINAPI	BETONEIRA CAPACIDADE NOMINAL DE 400 L, CAPACIDADE DE MISTURA 280 L, MOTOR ELÉTRICO TRIFÁSICO POTÊNCIA DE 2 CV, SEM CARREGADOR - CHI DIURNO. AF_10/2014						
Composição Auxiliar	88827	SINAPI	BETONEIRA CAPACIDADE NOMINAL DE 400 L, CAPACIDADE DE MISTURA 280 L, MOTOR ELÉTRICO TRIFÁSICO POTÊNCIA DE 2 CV, SEM CARREGADOR - JUROS. AF_10/2014						
Composição Auxiliar	88826	SINAPI	BETONEIRA CAPACIDADE NOMINAL DE 400 L, CAPACIDADE DE MISTURA 280 L, MOTOR ELÉTRICO TRIFÁSICO POTÊNCIA DE 2 CV, SEM CARREGADOR - DEPRECIACÃO. AF_10/2014						

Fis 000567  
 Proc. Nº 15 / 2022  
 Ass. *[assinatura]*

L L C BRANCO ALMEIDA  
 CNPJ: 19.580.762/0001-32

Fis. \_\_\_\_\_  
 Proc. Nº \_\_\_\_\_  
 Ass. \_\_\_\_\_

Código	Banco	Descrição	Tipo	Und	Quant.	Valor Unit	Total	
Composição	88830	SINAPI	BETONEIRA CAPACIDADE NOMINAL DE 400 L, CAPACIDADE DE MISTURA 280 L, MOTOR ELÉTRICO TRIFÁSICO POTÊNCIA DE 2 CV, SEM CARREGADOR - CHP DIURNO, AF_10/2014	CHOR - CUSTOS HORÁRIOS DE MÁQUINAS E EQUIPAMENTOS	CHP	1,0000000	1,48	1,48
Composição Auxiliar	88829	SINAPI	BETONEIRA CAPACIDADE NOMINAL DE 400 L, CAPACIDADE DE MISTURA 280 L, MOTOR ELÉTRICO TRIFÁSICO POTÊNCIA DE 2 CV, SEM CARREGADOR - MATERIAIS NA OPERAÇÃO, AF_10/2014	CHOR - CUSTOS HORÁRIOS DE MÁQUINAS E EQUIPAMENTOS	H	1,0000000	0,86	0,86
Composição Auxiliar	88827	SINAPI	BETONEIRA CAPACIDADE NOMINAL DE 400 L, CAPACIDADE DE MISTURA 280 L, MOTOR ELÉTRICO TRIFÁSICO POTÊNCIA DE 2 CV, SEM CARREGADOR - JUROS, AF_10/2014	CHOR - CUSTOS HORÁRIOS DE MÁQUINAS E EQUIPAMENTOS	H	1,0000000	0,03	0,03
Composição Auxiliar	88826	SINAPI	BETONEIRA CAPACIDADE NOMINAL DE 400 L, CAPACIDADE DE MISTURA 280 L, MOTOR ELÉTRICO TRIFÁSICO POTÊNCIA DE 2 CV, SEM CARREGADOR - DEPRECIÇÃO, AF_10/2014	CHOR - CUSTOS HORÁRIOS DE MÁQUINAS E EQUIPAMENTOS	H	1,0000000	0,28	0,28
Composição Auxiliar	88828	SINAPI	BETONEIRA CAPACIDADE NOMINAL DE 400 L, CAPACIDADE DE MISTURA 280 L, MOTOR ELÉTRICO TRIFÁSICO POTÊNCIA DE 2 CV, SEM CARREGADOR - MANUTENÇÃO, AF_10/2014	CHOR - CUSTOS HORÁRIOS DE MÁQUINAS E EQUIPAMENTOS	H	1,0000000	0,31	0,31
			MO sem LS =>	0,00	LS =>	0,00	MO com LS =>	0,00
			Valor do BDI =>	0,38	Valor com BDI =>		1,86	
Composição	88826	SINAPI	BETONEIRA CAPACIDADE NOMINAL DE 400 L, CAPACIDADE DE MISTURA 280 L, MOTOR ELÉTRICO TRIFÁSICO POTÊNCIA DE 2 CV, SEM CARREGADOR - DEPRECIÇÃO, AF_10/2014	CHOR - CUSTOS HORÁRIOS DE MÁQUINAS E EQUIPAMENTOS	H	1,0000000	0,28	0,28
Insumo	00010535	SINAPI	BETONEIRA CAPACIDADE NOMINAL 400 L, CAPACIDADE DE MISTURA 280 L, MOTOR ELÉTRICO TRIFÁSICO 220/380 V POTENCIA 2 CV, SEM CARREGADOR	Equipamento	UN	0,0000640	4,509,98	0,28
			MO sem LS =>	0,00	LS =>	0,00	MO com LS =>	0,00
			Valor do BDI =>	0,07	Valor com BDI =>		0,35	
Composição	88827	SINAPI	BETONEIRA CAPACIDADE NOMINAL DE 400 L, CAPACIDADE DE MISTURA 280 L, MOTOR ELÉTRICO TRIFÁSICO POTÊNCIA DE 2 CV, SEM CARREGADOR - JUROS, AF_10/2014	CHOR - CUSTOS HORÁRIOS DE MÁQUINAS E EQUIPAMENTOS	H	1,0000000	0,03	0,03
Insumo	00010535	SINAPI	BETONEIRA CAPACIDADE NOMINAL 400 L, CAPACIDADE DE MISTURA 280 L, MOTOR ELÉTRICO TRIFÁSICO 220/380 V POTENCIA 2 CV, SEM CARREGADOR	Equipamento	UN	0,0000078	4,509,98	0,03
			MO sem LS =>	0,00	LS =>	0,00	MO com LS =>	0,00
			Valor do BDI =>	0,00	Valor com BDI =>		0,03	
Composição	88828	SINAPI	BETONEIRA CAPACIDADE NOMINAL DE 400 L, CAPACIDADE DE MISTURA 280 L, MOTOR ELÉTRICO TRIFÁSICO POTÊNCIA DE 2 CV, SEM CARREGADOR - MANUTENÇÃO, AF_10/2014	CHOR - CUSTOS HORÁRIOS DE MÁQUINAS E EQUIPAMENTOS	H	1,0000000	0,31	0,31
Insumo	00010535	SINAPI	BETONEIRA CAPACIDADE NOMINAL 400 L, CAPACIDADE DE MISTURA 280 L, MOTOR ELÉTRICO TRIFÁSICO 220/380 V POTENCIA 2 CV, SEM CARREGADOR	Equipamento	UN	0,0000700	4,509,98	0,31
			MO sem LS =>	0,00	LS =>	0,00	MO com LS =>	0,00
			Valor do BDI =>	0,08	Valor com BDI =>		0,39	
Composição	88826	SINAPI	BETONEIRA CAPACIDADE NOMINAL DE 400 L, CAPACIDADE DE MISTURA 280 L, MOTOR ELÉTRICO TRIFÁSICO POTÊNCIA DE 2 CV, SEM CARREGADOR - MATERIAIS NA OPERAÇÃO, AF_10/2014	CHOR - CUSTOS HORÁRIOS DE MÁQUINAS E EQUIPAMENTOS	H	1,0000000	0,86	0,86
Insumo	00002705	SINAPI	ENERGIA ELÉTRICA ATÉ 2000 KWH INDUSTRIAL, SEM DEMANDA	Material	KWH	1,2500000	0,69	0,86
			MO sem LS =>	0,00	LS =>	0,00	MO com LS =>	0,00
			Valor do BDI =>	0,22	Valor com BDI =>		1,08	
Composição	89226	SINAPI	BETONEIRA CAPACIDADE NOMINAL DE 600 L, CAPACIDADE DE MISTURA 360 L, MOTOR ELÉTRICO TRIFÁSICO POTÊNCIA DE 4 CV, SEM CARREGADOR - CHI DIURNO, AF_11/2014	CHOR - CUSTOS HORÁRIOS DE MÁQUINAS E EQUIPAMENTOS	CH	1,0000000	1,30	1,30
Composição Auxiliar	89221	SINAPI	BETONEIRA CAPACIDADE NOMINAL DE 600 L, CAPACIDADE DE MISTURA 360 L, MOTOR ELÉTRICO TRIFÁSICO POTÊNCIA DE 4 CV, SEM CARREGADOR - DEPRECIÇÃO, AF_11/2014	CHOR - CUSTOS HORÁRIOS DE MÁQUINAS E EQUIPAMENTOS	H	1,0000000	1,17	1,17
Composição Auxiliar	89222	SINAPI	BETONEIRA CAPACIDADE NOMINAL DE 600 L, CAPACIDADE DE MISTURA 360 L, MOTOR ELÉTRICO TRIFÁSICO POTÊNCIA DE 4 CV, SEM CARREGADOR - JUROS, AF_11/2014	CHOR - CUSTOS HORÁRIOS DE MÁQUINAS E EQUIPAMENTOS	H	1,0000000	0,13	0,13
			MO sem LS =>	0,00	LS =>	0,00	MO com LS =>	0,00
			Valor do BDI =>	0,33	Valor com BDI =>		1,63	
Composição	89226	SINAPI	BETONEIRA CAPACIDADE NOMINAL DE 600 L, CAPACIDADE DE MISTURA 360 L, MOTOR ELÉTRICO TRIFÁSICO POTÊNCIA DE 4 CV, SEM CARREGADOR - CHP DIURNO, AF_11/2014	CHOR - CUSTOS HORÁRIOS DE MÁQUINAS E EQUIPAMENTOS	CHP	1,0000000	4,30	4,30
Composição Auxiliar	89221	SINAPI	BETONEIRA CAPACIDADE NOMINAL DE 600 L, CAPACIDADE DE MISTURA 360 L, MOTOR ELÉTRICO TRIFÁSICO POTÊNCIA DE 4 CV, SEM CARREGADOR - DEPRECIÇÃO, AF_11/2014	CHOR - CUSTOS HORÁRIOS DE MÁQUINAS E EQUIPAMENTOS	H	1,0000000	1,17	1,17
Composição Auxiliar	89222	SINAPI	BETONEIRA CAPACIDADE NOMINAL DE 600 L, CAPACIDADE DE MISTURA 360 L, MOTOR ELÉTRICO TRIFÁSICO POTÊNCIA DE 4 CV, SEM CARREGADOR - JUROS, AF_11/2014	CHOR - CUSTOS HORÁRIOS DE MÁQUINAS E EQUIPAMENTOS	H	1,0000000	0,13	0,13
Composição Auxiliar	89223	SINAPI	BETONEIRA CAPACIDADE NOMINAL DE 600 L, CAPACIDADE DE MISTURA 360 L, MOTOR ELÉTRICO TRIFÁSICO POTÊNCIA DE 4 CV, SEM CARREGADOR - MANUTENÇÃO, AF_11/2014	CHOR - CUSTOS HORÁRIOS DE MÁQUINAS E EQUIPAMENTOS	H	1,0000000	1,28	1,28
Composição Auxiliar	89224	SINAPI	BETONEIRA CAPACIDADE NOMINAL DE 600 L, CAPACIDADE DE MISTURA 360 L, MOTOR ELÉTRICO TRIFÁSICO POTÊNCIA DE 4 CV, SEM CARREGADOR - MATERIAIS NA OPERAÇÃO, AF_11/2014	CHOR - CUSTOS HORÁRIOS DE MÁQUINAS E EQUIPAMENTOS	H	1,0000000	1,72	1,72
			MO sem LS =>	0,00	LS =>	0,00	MO com LS =>	0,00
			Valor do BDI =>	1,12	Valor com BDI =>		5,42	
Código	Banco	Descrição	Tipo	Und	Quant.	Valor Unit	Total	

*[Handwritten signatures and scribbles]*

Fls. 000568  
 Proc. Nº 15 / 2022  
 Ass. [assinatura]

I L C BRANCO ALMEIDA  
 CNPJ: 19.580.762/0001-32

Fls. \_\_\_\_\_  
 Proc. Nº \_\_\_\_\_  
 Ass. \_\_\_\_\_

Composição	89221	SINAPI	BETONEIRA CAPACIDADE NOMINAL DE 600 L, CAPACIDADE DE MISTURA 360 L, MOTOR ELÉTRICO TRIFÁSICO POTÊNCIA DE 4 CV, SEM CARREGADOR - DEPRECIADO, AF_11/2014	CHOR - CUSTOS HORÁRIOS DE MÁQUINAS E EQUIPAMENTOS	H	1,0000000	1,17	1,17	
Insumo	00036397	SINAPI	BETONEIRA, CAPACIDADE NOMINAL 600 L, CAPACIDADE DE MISTURA 360L, MOTOR ELÉTRICO TRIFÁSICO 220/380V, POTÊNCIA 4CV, EXCLUSO CARREGADOR	Equipamento	UN	0,0000640	18,345,69	1,17	
				MO sem LS =>	0,00	LS =>	0,00	MO com LS =>	0,00
				Valor do BDI =>	0,30	Valor com BDI =>		1,47	

Código	Banco	Descrição	Tipo	Und	Quant.	Valor Unit	Total		
Composição	89222	SINAPI	BETONEIRA, CAPACIDADE NOMINAL DE 600 L, CAPACIDADE DE MISTURA 360 L, MOTOR ELÉTRICO TRIFÁSICO POTÊNCIA DE 4 CV, SEM CARREGADOR - JUROS, AF_11/2014	CHOR - CUSTOS HORÁRIOS DE MÁQUINAS E EQUIPAMENTOS	H	1,0000000	0,13	0,13	
Insumo	00036397	SINAPI	BETONEIRA, CAPACIDADE NOMINAL 600 L, CAPACIDADE DE MISTURA 360L, MOTOR ELÉTRICO TRIFÁSICO 220/380V, POTÊNCIA 4CV, EXCLUSO CARREGADOR	Equipamento	UN	0,0000076	18,345,69	0,13	
				MO sem LS =>	0,00	LS =>	0,00	MO com LS =>	0,00
				Valor do BDI =>	0,03	Valor com BDI =>		0,16	

Código	Banco	Descrição	Tipo	Und	Quant.	Valor Unit	Total		
Composição	89223	SINAPI	BETONEIRA CAPACIDADE NOMINAL DE 600 L, CAPACIDADE DE MISTURA 360 L, MOTOR ELÉTRICO TRIFÁSICO POTÊNCIA DE 4 CV, SEM CARREGADOR - MANUTENÇÃO, AF_11/2014	CHOR - CUSTOS HORÁRIOS DE MÁQUINAS E EQUIPAMENTOS	H	1,0000000	1,28	1,28	
Insumo	00036397	SINAPI	BETONEIRA, CAPACIDADE NOMINAL 600 L, CAPACIDADE DE MISTURA 360L, MOTOR ELÉTRICO TRIFÁSICO 220/380V, POTÊNCIA 4CV, EXCLUSO CARREGADOR	Equipamento	UN	0,0000700	18,345,69	1,28	
				MO sem LS =>	0,00	LS =>	0,00	MO com LS =>	0,00
				Valor do BDI =>	0,33	Valor com BDI =>		1,61	

Código	Banco	Descrição	Tipo	Und	Quant.	Valor Unit	Total		
Composição	89224	SINAPI	BETONEIRA CAPACIDADE NOMINAL DE 600 L, CAPACIDADE DE MISTURA 360 L, MOTOR ELÉTRICO TRIFÁSICO POTÊNCIA DE 4 CV, SEM CARREGADOR - MATERIAIS NA OPERAÇÃO, AF_11/2014	CHOR - CUSTOS HORÁRIOS DE MÁQUINAS E EQUIPAMENTOS	H	1,0000000	1,72	1,72	
Insumo	00002705	SINAPI	ENERGIA ELÉTRICA ATE 2000 KWH INDUSTRIAL, SEM DEMANDA	Material	KWH	2,5000000	0,69	1,72	
				MO sem LS =>	0,00	LS =>	0,00	MO com LS =>	0,00
				Valor do BDI =>	0,44	Valor com BDI =>		2,16	

Código	Banco	Descrição	Tipo	Und	Quant.	Valor Unit	Total		
Composição	91924	SINAPI	CABO DE COBRE FLEXÍVEL ISOLADO, 1,5 MM², ANTI-CHAMA 450/750 V, PARA CIRCUITOS TERMINAIS - FORNECIMENTO E INSTALAÇÃO, AF_12/2015	INEL - INSTALAÇÃO ELÉTRICA/ELETRIFICAÇÃO E ILUMINAÇÃO EXTERNA	M	1,0000000	2,45	2,45	
Composição Auxiliar	88247	SINAPI	AUXILIAR DE ELETRICISTA COM ENCARGOS COMPLEMENTARES	SEDI - SERVIÇOS DIVERSOS	H	0,0240000	13,11	0,31	
Composição Auxiliar	88284	SINAPI	ELETRICISTA COM ENCARGOS COMPLEMENTARES	SEDI - SERVIÇOS DIVERSOS	H	0,0240000	17,40	0,41	
Insumo	00001013	SINAPI	CABO DE COBRE, FLEXÍVEL, CLASSE 4 OU 5, ISOLACAO EM PVC/A, ANTICHAMA BWF-B, 1 CONDUTOR, 450/750 V, SECAO NOMINAL 1,5 MM²	Material	M	1,1900000	1,44	1,71	
Insumo	00021127	SINAPI	FITA ISOLANTE ADESIVA ANTICHAMA, USO ATE 750 V, EM ROLO DE 19 MM X 5 M	Material	UN	0,0080000	2,97	0,02	
				MO sem LS =>	0,33	LS =>	0,25	MO com LS =>	0,58
				Valor do BDI =>	0,64	Valor com BDI =>		3,09	

Código	Banco	Descrição	Tipo	Und	Quant.	Valor Unit	Total		
Composição	92981	SINAPI	CABO DE COBRE FLEXÍVEL ISOLADO, 16 MM², ANTI-CHAMA 450/750 V, PARA DISTRIBUIÇÃO - FORNECIMENTO E INSTALAÇÃO, AF_12/2015	INEL - INSTALAÇÃO ELÉTRICA/ELETRIFICAÇÃO E ILUMINAÇÃO EXTERNA	M	1,0000000	15,98	15,98	
Composição Auxiliar	88247	SINAPI	AUXILIAR DE ELETRICISTA COM ENCARGOS COMPLEMENTARES	SEDI - SERVIÇOS DIVERSOS	H	0,0130000	13,11	0,17	
Composição Auxiliar	88284	SINAPI	ELETRICISTA COM ENCARGOS COMPLEMENTARES	SEDI - SERVIÇOS DIVERSOS	H	0,0130000	17,40	0,22	
Insumo	00000979	SINAPI	CABO DE COBRE, FLEXÍVEL, CLASSE 4 OU 5, ISOLACAO EM PVC/A, ANTICHAMA BWF-B, 1 CONDUTOR, 450/750 V, SECAO NOMINAL 16 MM²	Material	M	1,0270000	15,17	15,57	
Insumo	00021127	SINAPI	FITA ISOLANTE ADESIVA ANTICHAMA, USO ATE 750 V, EM ROLO DE 19 MM X 5 M	Material	UN	0,0100000	2,97	0,02	
				MO sem LS =>	0,18	LS =>	0,13	MO com LS =>	0,31
				Valor do BDI =>	4,17	Valor com BDI =>		20,15	

Código	Banco	Descrição	Tipo	Und	Quant.	Valor Unit	Total		
Composição	91926	SINAPI	CABO DE COBRE FLEXÍVEL ISOLADO, 2,5 MM², ANTI-CHAMA 450/750 V, PARA CIRCUITOS TERMINAIS - FORNECIMENTO E INSTALAÇÃO, AF_12/2015	INEL - INSTALAÇÃO ELÉTRICA/ELETRIFICAÇÃO E ILUMINAÇÃO EXTERNA	M	1,0000000	3,67	3,67	
Composição Auxiliar	88247	SINAPI	AUXILIAR DE ELETRICISTA COM ENCARGOS COMPLEMENTARES	SEDI - SERVIÇOS DIVERSOS	H	0,0300000	13,11	0,39	
Composição Auxiliar	88284	SINAPI	ELETRICISTA COM ENCARGOS COMPLEMENTARES	SEDI - SERVIÇOS DIVERSOS	H	0,0300000	17,40	0,52	
Insumo	00001014	SINAPI	CABO DE COBRE, FLEXÍVEL, CLASSE 4 OU 5, ISOLACAO EM PVC/A, ANTICHAMA BWF-B, 1 CONDUTOR, 450/750 V, SECAO NOMINAL 2,5 MM²	Material	M	1,1900000	2,31	2,74	
Insumo	00021127	SINAPI	FITA ISOLANTE ADESIVA ANTICHAMA, USO ATE 750 V, EM ROLO DE 19 MM X 5 M	Material	UN	0,0080000	2,97	0,02	
				MO sem LS =>	0,41	LS =>	0,32	MO com LS =>	0,73
				Valor do BDI =>	0,95	Valor com BDI =>		4,62	

Código	Banco	Descrição	Tipo	Und	Quant.	Valor Unit	Total		
Composição	91926	SINAPI	CABO DE COBRE FLEXÍVEL ISOLADO, 4 MM², ANTI-CHAMA 450/750 V, PARA CIRCUITOS TERMINAIS - FORNECIMENTO E INSTALAÇÃO, AF_12/2015	INEL - INSTALAÇÃO ELÉTRICA/ELETRIFICAÇÃO E ILUMINAÇÃO EXTERNA	M	1,0000000	6,13	6,13	
Composição Auxiliar	88247	SINAPI	AUXILIAR DE ELETRICISTA COM ENCARGOS COMPLEMENTARES	SEDI - SERVIÇOS DIVERSOS	H	0,0400000	13,11	0,52	
Composição Auxiliar	88284	SINAPI	ELETRICISTA COM ENCARGOS COMPLEMENTARES	SEDI - SERVIÇOS DIVERSOS	H	0,0400000	17,40	0,69	
Insumo	00000881	SINAPI	CABO DE COBRE, FLEXÍVEL, CLASSE 4 OU 5, ISOLACAO EM PVC/A, ANTICHAMA BWF-B, 1 CONDUTOR, 450/750 V, SECAO NOMINAL 4 MM²	Material	M	1,1900000	4,12	4,90	
Insumo	00021127	SINAPI	FITA ISOLANTE ADESIVA ANTICHAMA, USO ATE 750 V, EM ROLO DE 19 MM X 5 M	Material	UN	0,0080000	2,97	0,02	
				MO sem LS =>	0,55	LS =>	0,42	MO com LS =>	0,97
				Valor do BDI =>	1,60	Valor com BDI =>		7,73	

Código	Banco	Descrição	Tipo	Und	Quant.	Valor Unit	Total	
Composição	98263	SINAPI	CABO TELEFÔNICO COI-50 4 PARES, SEM BLINDAGEM, INSTALADO EM DISTRIBUIÇÃO DE EDIFICAÇÃO RESIDENCIAL - FORNECIMENTO E INSTALAÇÃO, AF_11/2019	INES - INSTALAÇÕES ESPECIAIS	M	1,0000000	6,81	6,81

AVENIDA COLARES MOREIRA, Nº 01, COLUNA 15, SALA 215, EDIFÍCIO OFFICE TOWER - JARDIM RENASCENÇA - SÃO LUIS / MA  
 98 98112-1418 / icbservices.ma@gmail.com

[assinatura]



ILDO BRANCO ALMEIDA  
CNPJ: 19.580.762/0001-32



Composição Auxiliar	88247	SINAPI	AUXILIAR DE ELETRICISTA COM ENCARGOS COMPLEMENTARES	SEDI - SERVIÇOS DIVERSOS	H	0.1461000	13,11	1,61
Composição Auxiliar	88264	SINAPI	ELETRICISTA COM ENCARGOS COMPLEMENTARES	SEDI - SERVIÇOS DIVERSOS	H	0.1461000	17,40	2,54
Insumo	00011904	SINAPI	CABO TELEFÔNICO CCI 50, 4 PARES, USO INTERNO, SEM BLINDAGEM	Material	M	1.0500000	2,25	2,36

MO sem LS => 2,02      LS => 1,55      MO com LS => 3,57  
 Valor do BDI => 1,78      Valor com BDI => 8,59

Código	Banco	Descrição	Tipo	Und	Quant.	Valor Unit	Total	
Composição	100556	SINAPI	CAIXA DE PASSAGEM PARA TELEFONE 15X15X10CM (SOBREPOR), FORNECIMENTO E INSTALAÇÃO. AF_11/2019	INES - INSTALAÇÕES ESPECIAIS	UN	1.0000000	41,74	41,74
Composição Auxiliar	88247	SINAPI	AUXILIAR DE ELETRICISTA COM ENCARGOS COMPLEMENTARES	SEDI - SERVIÇOS DIVERSOS	H	0.3460000	13,11	4,53
Composição Auxiliar	88264	SINAPI	ELETRICISTA COM ENCARGOS COMPLEMENTARES	SEDI - SERVIÇOS DIVERSOS	H	0.3460000	17,40	6,02
Insumo	00020254	SINAPI	CAIXA DE PASSAGEM METÁLICA, DE SOBREPOR, COM TAMPA APARAFUSADA, DIMENSÕES 15 X 15 X 10,3 CM	Material	UN	1.0000000	31,19	31,19

MO sem LS => 4,76      LS => 3,68      MO com LS => 8,46  
 Valor do BDI => 10,91      Valor com BDI => 52,65

Código	Banco	Descrição	Tipo	Und	Quant.	Valor Unit	Total	
Composição	97886	SINAPI	CAIXA ENTERRADA ELÉTRICA RETANGULAR, EM ALVENARIA COM TIJOLOS CERÂMICOS MACIÇOS, FUNDO COM BRITA, DIMENSÕES INTERNAS: 0,3X0,3X0,3 M AF_12/2020	INEL - INSTALAÇÃO ELÉTRICA/ELETRIFICAÇÃO E ILUMINAÇÃO EXTERNA	UN	1.0000000	132,54	132,54
Composição Auxiliar	97734	SINAPI	PEÇA RETANGULAR PRÉ-MOLDADA, VOLUME DE CONCRETO DE 10 A 30 LITROS, TAXA DE AÇO APROXIMADA DE 30KG/M³. AF_01/2018	FUES - FUNDAÇÕES E ESTRUTURAS	m³	0.0175000	2.044,60	35,78
Composição Auxiliar	101619	SINAPI	PREPARO DE FUNDO DE VALA COM LARGURA MENOR QUE 1,5 M, COM CAMADA DE BRITA, LANÇAMENTO MANUAL. AF_05/2020	MOVT - MOVIMENTO DE TERRA	m³	0.0360000	176,82	6,36
Composição Auxiliar	87316	SINAPI	ARGAMASSA TRAÇO 1:4 (EM VOLUME DE CIMENTO E AREIA GROSSA ÚMIDA) PARA CHAPISCO CONVENCIONAL. PREPARO MECÂNICO COM BETONEIRA 400 L. AF_08/2019	SEDI - SERVIÇOS DIVERSOS	m³	0.0004000	321,78	0,12
Composição Auxiliar	88628	SINAPI	ARGAMASSA TRAÇO 1:3 (EM VOLUME DE CIMENTO E AREIA MÉDIA ÚMIDA), PREPARO MECÂNICO COM BETONEIRA 400 L. AF_08/2019	SEDI - SERVIÇOS DIVERSOS	m³	0.0278000	376,50	10,46
Composição Auxiliar	88309	SINAPI	PEDEIREIRO COM ENCARGOS COMPLEMENTARES	SEDI - SERVIÇOS DIVERSOS	H	1.5362000	17,21	26,43
Composição Auxiliar	88316	SINAPI	SERVEENTE COM ENCARGOS COMPLEMENTARES	SEDI - SERVIÇOS DIVERSOS	H	1.5362000	13,18	20,24
Insumo	00007258	SINAPI	TIJOLO CERÂMICO MACIÇO COMUM 5 X 10 X 20 CM (L X A X C)	Material	UN	48.7507000	0,68	33,15

MO sem LS => 33,83      LS => 26,07      MO com LS => 59,90  
 Valor do BDI => 34,84      Valor com BDI => 167,18

Código	Banco	Descrição	Tipo	Und	Quant.	Valor Unit	Total	
Composição	97906	SINAPI	CAIXA ENTERRADA HIDRÁULICA RETANGULAR, EM ALVENARIA COM BLOCOS DE CONCRETO, DIMENSÕES INTERNAS: 0,8X0,6X0,6 M PARA REDE DE ESGOTO. AF_12/2020	INHI - INSTALAÇÕES HIDROSANITÁRIAS	UN	1.0000000	318,85	318,85
Composição Auxiliar	5678	SINAPI	RETROESCAVADEIRA SOBRE RODAS COM CARREGADEIRA, TRACÇÃO 4X4, POTÊNCIA LÍQ. 88 HP, CAÇAMBA CARREG. CAP. MÍN. 1 M3, CAÇAMBA RETRO CAP. 0,26 M3, PESO OPERACIONAL MÍN. 6.674 KG, PROFUNDIDADE ESCAVAÇÃO MÁX. 4,37 M - CHP DIURNO. AF_06/2014	CHOR - CUSTOS HORÁRIOS DE MÁQUINAS E EQUIPAMENTOS	GHP	0.0067000	106,01	0,92
Composição Auxiliar	5679	SINAPI	RETROESCAVADEIRA SOBRE RODAS COM CARREGADEIRA, TRACÇÃO 4X4, POTÊNCIA LÍQ. 88 HP, CAÇAMBA CARREG. CAP. MÍN. 1 M3, CAÇAMBA RETRO CAP. 0,26 M3, PESO OPERACIONAL MÍN. 6.674 KG, PROFUNDIDADE ESCAVAÇÃO MÁX. 4,37 M - CHI DIURNO. AF_06/2014	CHI - CUSTOS HORÁRIOS DE MÁQUINAS E EQUIPAMENTOS	CHI	0.0294000	40,76	1,19
Composição Auxiliar	94870	SINAPI	CONCRETO FCK = 20MPA, TRAÇO 1:2,7:3 (EM MASSA SECA DE CIMENTO/ AREIA MÉDIA BRITA 1) - PREPARO MECÂNICO COM BETONEIRA 600 L. AF_05/2021	FUES - FUNDAÇÕES E ESTRUTURAS	m³	0.0744000	306,77	22,82
Composição Auxiliar	97735	SINAPI	PEÇA RETANGULAR PRÉ-MOLDADA, VOLUME DE CONCRETO DE 30 A 100 LITROS, TAXA DE AÇO APROXIMADA DE 30KG/M³. AF_01/2018	FUES - FUNDAÇÕES E ESTRUTURAS	m³	0.0448000	1.725,16	77,28
Composição Auxiliar	101616	SINAPI	PREPARO DE FUNDO DE VALA COM LARGURA MENOR QUE 1,5 M (ACERTO DO SOLO NATURAL). AF_08/2020	MOVT - MOVIMENTO DE TERRA	m³	0.8100000	3,89	3,15
Composição Auxiliar	87316	SINAPI	ARGAMASSA TRAÇO 1:4 (EM VOLUME DE CIMENTO E AREIA GROSSA ÚMIDA) PARA CHAPISCO CONVENCIONAL. PREPARO MECÂNICO COM BETONEIRA 400 L. AF_08/2019	SEDI - SERVIÇOS DIVERSOS	m³	0.0014000	321,78	0,45
Composição Auxiliar	100475	SINAPI	ARGAMASSA TRAÇO 1:3 (EM VOLUME DE CIMENTO E AREIA MÉDIA ÚMIDA) COM ADIÇÃO DE IMPERMEABILIZANTE, PREPARO MECÂNICO COM BETONEIRA 400 L. AF_08/2019	SEDI - SERVIÇOS DIVERSOS	m³	0.0728000	535,83	39,00
Composição Auxiliar	88309	SINAPI	PEDEIREIRO COM ENCARGOS COMPLEMENTARES	SEDI - SERVIÇOS DIVERSOS	H	4.2230000	17,21	72,67
Composição Auxiliar	88316	SINAPI	SERVEENTE COM ENCARGOS COMPLEMENTARES	SEDI - SERVIÇOS DIVERSOS	H	4.2230000	13,18	55,66
Insumo	00000650	SINAPI	BLOCO DE VEDAÇÃO DE CONCRETO, 9 X 19 X 39 CM (CLASSE C - NBR 6139)	Material	UN	22.4145000	2,04	45,72

MO sem LS => 84,03      LS => 64,77      MO com LS => 148,80  
 Valor do BDI => 83,34      Valor com BDI => 402,19

Código	Banco	Descrição	Tipo	Und	Quant.	Valor Unit	Total	
Composição	91937	SINAPI	CAIXA OCTOGONAL 3" X 3", PVC, INSTALADA EM LAJE - FORNECIMENTO E INSTALAÇÃO. AF_12/2015	INEL - INSTALAÇÃO ELÉTRICA/ELETRIFICAÇÃO E ILUMINAÇÃO EXTERNA	UN	1.0000000	7,92	7,92
Composição Auxiliar	88247	SINAPI	AUXILIAR DE ELETRICISTA COM ENCARGOS COMPLEMENTARES	SEDI - SERVIÇOS DIVERSOS	H	0.1430000	13,11	1,67
Composição Auxiliar	88264	SINAPI	ELETRICISTA COM ENCARGOS COMPLEMENTARES	SEDI - SERVIÇOS DIVERSOS	H	0.1430000	17,40	2,48
Insumo	00001871	SINAPI	CAIXA OCTOGONAL DE FUNDO MOVEL, EM PVC, DE 3" X 3", PARA ELETRODUTO FLEXÍVEL CORRUGADO	Material	UN	1.0000000	3,57	3,57

MO sem LS => 1,97      LS => 1,52      MO com LS => 3,49  
 Valor do BDI => 2,07      Valor com BDI => 9,99

Código	Banco	Descrição	Tipo	Und	Quant.	Valor Unit	Total	
Composição	89482	SINAPI	CAIXA SIFONADA, PVC, DN 100 X 100 X 50 MM, FORNECIDA E INSTALADA EM RAMAIS DE ENCAMINHAMENTO DE ÁGUA PLUVIAL. AF_12/2014	INHI - INSTALAÇÕES HIDROSANITÁRIAS	UN	1.0000000	31,00	31,00
Composição Auxiliar	88248	SINAPI	AUXILIAR DE ENCANADOR OU BOMBEIRO HIDRÁULICO COM ENCARGOS COMPLEMENTARES	SEDI - SERVIÇOS DIVERSOS	H	0.1350000	12,50	1,68
Composição Auxiliar	88267	SINAPI	ENCANADOR OU BOMBEIRO HIDRÁULICO COM ENCARGOS COMPLEMENTARES	SEDI - SERVIÇOS DIVERSOS	H	0.1350000	16,64	2,24
Insumo	00000122	SINAPI	ADESIVO PLÁSTICO PARA PVC, FRASCO COM *650* GR	Material	UN	0.0148000	49,96	0,73
Insumo	00020085	SINAPI	ANEL BORRACHA, DN 50 MM, PARA TUBO SÉRIE REFORCADA ESGOTO FREDIAL	Material	UN	1.0000000	2,19	2,19
Insumo	00005103	SINAPI	CAIXA SIFONADA PVC, 100 X 100 X 50 MM, COM GRELHA REDONDA, BRANCA	Material	UN	1.0000000	22,42	22,42



000570  
Proc. Nº 15/2022  
Ass.

IL C BRANCO ALMEIDA  
CNPJ: 19.580.762/0001-32

Fis. \_\_\_\_\_  
Proc. Nº \_\_\_\_\_  
Ass. \_\_\_\_\_

Insumo	00038363	SINAPI	LIXA D'AGUA EM FOLHA, GRAO 100	Material	UN	0.0025000	1,66	0,06		
Insumo	00020078	SINAPI	PASTA LUBRIFICANTE PARA TUBOS E CONEXOES COM JUNTA ELASTICA, EMBALAGEM DE 7400 GR (USO EM PVC, ACO, POLIETILENO E OUTROS)	Material	UN	0.0200000	20,58	0,41		
Insumo	00020083	SINAPI	SOLUCAO PREPARADORA / LIMPADORA PARA PVC, FRASCO COM 1000 CM3	Material	UN	0.0225000	56,49	1,27		
				MO sem LS =>		1,84	LS =>	1,42	MO com LS =>	3,26
				Valor do BDI =>		8,10	Valor com BDI =>			38,10

	Código	Banco	Descrição	Tipo	Und	Quant.	Valor Unit	Total		
Composição	91386	SINAPI	CAMINHÃO BASCULANTE 10 M3, TRUCADO CABINE SIMPLES, PESO BRUTO TOTAL 23.000 KG, CARGA UTIL MÁXIMA 15.935 KG, DISTÂNCIA ENTRE EIXOS 4,80 M, POTÊNCIA 230 CV INCLUSIVE CAÇAMBA METÁLICA - CHP DIURNO, AF_06/2014	CHOR - CUSTOS HORÁRIOS DE MÁQUINAS E EQUIPAMENTOS	CHP	1.0000000	168,93	168,93		
Composição Auxiliar	91380	SINAPI	CAMINHÃO BASCULANTE 10 M3, TRUCADO CABINE SIMPLES, PESO BRUTO TOTAL 23.000 KG, CARGA UTIL MÁXIMA 15.935 KG, DISTÂNCIA ENTRE EIXOS 4,80 M, POTÊNCIA 230 CV INCLUSIVE CAÇAMBA METÁLICA - DEPRECIÇÃO, AF_06/2014	CHOR - CUSTOS HORÁRIOS DE MÁQUINAS E EQUIPAMENTOS	H	1.0000000	21,63	21,63		
Composição Auxiliar	91381	SINAPI	CAMINHÃO BASCULANTE 10 M3, TRUCADO CABINE SIMPLES, PESO BRUTO TOTAL 23.000 KG, CARGA UTIL MÁXIMA 15.935 KG, DISTÂNCIA ENTRE EIXOS 4,80 M, POTÊNCIA 230 CV INCLUSIVE CAÇAMBA METÁLICA - JUROS, AF_06/2014	CHOR - CUSTOS HORÁRIOS DE MÁQUINAS E EQUIPAMENTOS	H	1.0000000	4,18	4,18		
Composição Auxiliar	91382	SINAPI	CAMINHÃO BASCULANTE 10 M3, TRUCADO CABINE SIMPLES, PESO BRUTO TOTAL 23.000 KG, CARGA UTIL MÁXIMA 15.935 KG, DISTÂNCIA ENTRE EIXOS 4,80 M, POTÊNCIA 230 CV INCLUSIVE CAÇAMBA METÁLICA - IMPOSTOS E SEGUROS, AF_06/2014	CHOR - CUSTOS HORÁRIOS DE MÁQUINAS E EQUIPAMENTOS	H	1.0000000	3,31	3,31		
Composição Auxiliar	91383	SINAPI	CAMINHÃO BASCULANTE 10 M3, TRUCADO CABINE SIMPLES, PESO BRUTO TOTAL 23.000 KG, CARGA UTIL MÁXIMA 15.935 KG, DISTÂNCIA ENTRE EIXOS 4,80 M, POTÊNCIA 230 CV INCLUSIVE CAÇAMBA METÁLICA - MANUTENÇÃO, AF_06/2014	CHOR - CUSTOS HORÁRIOS DE MÁQUINAS E EQUIPAMENTOS	H	1.0000000	38,65	38,65		
Composição Auxiliar	91384	SINAPI	CAMINHÃO BASCULANTE 10 M3, TRUCADO CABINE SIMPLES, PESO BRUTO TOTAL 23.000 KG, CARGA UTIL MÁXIMA 15.935 KG, DISTÂNCIA ENTRE EIXOS 4,80 M, POTÊNCIA 230 CV INCLUSIVE CAÇAMBA METÁLICA - MATERIAIS NA OPERAÇÃO, AF_06/2014	CHOR - CUSTOS HORÁRIOS DE MÁQUINAS E EQUIPAMENTOS	H	1.0000000	84,98	84,98		
Composição Auxiliar	88281	SINAPI	MOTORISTA DE BASCULANTE COM ENCARGOS COMPLEMENTARES	SEDI - SERVIÇOS DIVERSOS	H	1.0000000	16,18	16,18		
				MO sem LS =>		8,00	LS =>	6,17	MO com LS =>	14,17
				Valor do BDI =>		44,15	Valor com BDI =>			213,08

	Código	Banco	Descrição	Tipo	Und	Quant.	Valor Unit	Total		
Composição	91380	SINAPI	CAMINHÃO BASCULANTE 10 M3, TRUCADO CABINE SIMPLES, PESO BRUTO TOTAL 23.000 KG, CARGA UTIL MÁXIMA 15.935 KG, DISTÂNCIA ENTRE EIXOS 4,80 M, POTÊNCIA 230 CV INCLUSIVE CAÇAMBA METÁLICA - DEPRECIÇÃO, AF_06/2014	CHOR - CUSTOS HORÁRIOS DE MÁQUINAS E EQUIPAMENTOS	H	1.0000000	21,63	21,63		
Insumo	00037734	SINAPI	CAÇAMBA METÁLICA BASCULANTE COM CAPACIDADE DE 10 M3 (INCLUI MONTAGEM, NAO INCLUI CAMINHÃO)	Material	UN	0.0000603	69.060,54	4,16		
Insumo	00037747	SINAPI	CAMINHÃO TRUCADO, PESO BRUTO TOTAL 23000 KG, CARGA UTIL MÁXIMA 15935 KG, DISTANCIA ENTRE EIXOS 4,80 M, POTENCIA 230 CV (INCLUI CABINE E CHASSI, NAO INCLUI CARROCERIA)	Equipamento	UN	0.0000342	510.875,97	17,47		
				MO sem LS =>		0,00	LS =>	0,00	MO com LS =>	0,00
				Valor do BDI =>		5,65	Valor com BDI =>			27,28

	Código	Banco	Descrição	Tipo	Und	Quant.	Valor Unit	Total		
Composição	91382	SINAPI	CAMINHÃO BASCULANTE 10 M3, TRUCADO CABINE SIMPLES, PESO BRUTO TOTAL 23.000 KG, CARGA UTIL MÁXIMA 15.935 KG, DISTÂNCIA ENTRE EIXOS 4,80 M, POTÊNCIA 230 CV INCLUSIVE CAÇAMBA METÁLICA - IMPOSTOS E SEGUROS, AF_06/2014	CHOR - CUSTOS HORÁRIOS DE MÁQUINAS E EQUIPAMENTOS	H	1.0000000	3,31	3,31		
Insumo	00037734	SINAPI	CAÇAMBA METÁLICA BASCULANTE COM CAPACIDADE DE 10 M3 (INCLUI MONTAGEM, NAO INCLUI CAMINHÃO)	Material	UN	0.0000059	69.060,54	0,40		
Insumo	00037747	SINAPI	CAMINHÃO TRUCADO, PESO BRUTO TOTAL 23000 KG, CARGA UTIL MÁXIMA 15935 KG, DISTANCIA ENTRE EIXOS 4,80 M, POTENCIA 230 CV (INCLUI CABINE E CHASSI, NAO INCLUI CARROCERIA)	Equipamento	UN	0.0000057	510.875,97	2,91		
				MO sem LS =>		0,00	LS =>	0,00	MO com LS =>	0,00
				Valor do BDI =>		0,85	Valor com BDI =>			4,17

	Código	Banco	Descrição	Tipo	Und	Quant.	Valor Unit	Total		
Composição	91381	SINAPI	CAMINHÃO BASCULANTE 10 M3, TRUCADO CABINE SIMPLES, PESO BRUTO TOTAL 23.000 KG, CARGA UTIL MÁXIMA 15.935 KG, DISTÂNCIA ENTRE EIXOS 4,80 M, POTÊNCIA 230 CV INCLUSIVE CAÇAMBA METÁLICA - JUROS, AF_06/2014	CHOR - CUSTOS HORÁRIOS DE MÁQUINAS E EQUIPAMENTOS	H	1.0000000	4,18	4,18		
Insumo	00037734	SINAPI	CAÇAMBA METÁLICA BASCULANTE COM CAPACIDADE DE 10 M3 (INCLUI MONTAGEM, NAO INCLUI CAMINHÃO)	Material	UN	0.0000074	69.060,54	0,51		
Insumo	00037747	SINAPI	CAMINHÃO TRUCADO, PESO BRUTO TOTAL 23000 KG, CARGA UTIL MÁXIMA 15935 KG, DISTANCIA ENTRE EIXOS 4,80 M, POTENCIA 230 CV (INCLUI CABINE E CHASSI, NAO INCLUI CARROCERIA)	Equipamento	UN	0.0000072	510.875,97	3,67		
				MO sem LS =>		0,00	LS =>	0,00	MO com LS =>	0,00
				Valor do BDI =>		1,08	Valor com BDI =>			5,27

	Código	Banco	Descrição	Tipo	Und	Quant.	Valor Unit	Total		
Composição	91383	SINAPI	CAMINHÃO BASCULANTE 10 M3, TRUCADO CABINE SIMPLES, PESO BRUTO TOTAL 23.000 KG, CARGA UTIL MÁXIMA 15.935 KG, DISTÂNCIA ENTRE EIXOS 4,80 M, POTÊNCIA 230 CV INCLUSIVE CAÇAMBA METÁLICA - MANUTENÇÃO, AF_06/2014	CHOR - CUSTOS HORÁRIOS DE MÁQUINAS E EQUIPAMENTOS	H	1.0000000	38,65	38,65		
Insumo	00037734	SINAPI	CAÇAMBA METÁLICA BASCULANTE COM CAPACIDADE DE 10 M3 (INCLUI MONTAGEM, NAO INCLUI CAMINHÃO)	Material	UN	0.0000849	69.060,54	5,86		
Insumo	00037747	SINAPI	CAMINHÃO TRUCADO, PESO BRUTO TOTAL 23000 KG, CARGA UTIL MÁXIMA 15935 KG, DISTANCIA ENTRE EIXOS 4,80 M, POTENCIA 230 CV (INCLUI CABINE E CHASSI, NAO INCLUI CARROCERIA)	Equipamento	UN	0.0000642	510.875,97	32,79		
				MO sem LS =>		0,00	LS =>	0,00	MO com LS =>	0,00
				Valor do BDI =>		10,10	Valor com BDI =>			48,75

	Código	Banco	Descrição	Tipo	Und	Quant.	Valor Unit	Total
--	--------	-------	-----------	------	-----	--------	------------	-------

10:00571  
 Proc. Nº 15/2022  
 Ass.

I L C BRANCO ALMEIDA  
 CNPJ: 19.580.762/0001-32

Fls. \_\_\_\_\_  
 Proc. Nº \_\_\_\_\_  
 Ass. \_\_\_\_\_

Composição	91384	SINAPI	CAMINHÃO BASCULANTE 10 M3, TRUCADO, CABINE SIMPLES, PESO BRUTO TOTAL 23.000 KG, CARGA ÚTIL MÁXIMA 15.935 KG, DISTÂNCIA ENTRE EIXOS 4,8 M, POTÊNCIA 230 CV, INCLUSIVE TANQUE DE AÇO PARA TRANSPORTE DE ÁGUA - MATERIALS NA OPERAÇÃO. AF_06/2014	CHOR - CUSTOS HORÁRIOS DE MÁQUINAS E EQUIPAMENTOS	H	1.0000000	84,98	84,98
Insumo	00004221	SINAPI	OLEO DIESEL COMBUSTIVEL COMUM	Material	L	16.9300000	5,02	84,98

MO sem LS => 0,00      LS => 0,00      MO com LS => 0,00  
 Valor do BDI => 22,21      Valor com BDI => 107,19

Código	Banco	Descrição	Tipo	Und	Quant.	Valor Unit	Total	
Composição	5903	SINAPI	CAMINHÃO PIPA 10.000 L TRUCADO, PESO BRUTO TOTAL 23.000 KG, CARGA ÚTIL MÁXIMA 15.935 KG, DISTÂNCIA ENTRE EIXOS 4,8 M, POTÊNCIA 230 CV, INCLUSIVE TANQUE DE AÇO PARA TRANSPORTE DE ÁGUA - CHI DIURNO. AF_06/2014	CHOR - CUSTOS HORÁRIOS DE MÁQUINAS E EQUIPAMENTOS	CHI	1.0000000	46,72	46,72
Composição Auxiliar	91396	SINAPI	CAMINHÃO PIPA 10.000 L TRUCADO, PESO BRUTO TOTAL 23.000 KG, CARGA ÚTIL MÁXIMA 15.935 KG, DISTÂNCIA ENTRE EIXOS 4,8 M, POTÊNCIA 230 CV, INCLUSIVE TANQUE DE AÇO PARA TRANSPORTE DE ÁGUA - DEPRECIÇÃO. AF_09/2014	CHOR - CUSTOS HORÁRIOS DE MÁQUINAS E EQUIPAMENTOS	H	1.0000000	22,04	22,04
Composição Auxiliar	91397	SINAPI	CAMINHÃO PIPA 10.000 L TRUCADO, PESO BRUTO TOTAL 23.000 KG, CARGA ÚTIL MÁXIMA 15.935 KG, DISTÂNCIA ENTRE EIXOS 4,8 M, POTÊNCIA 230 CV, INCLUSIVE TANQUE DE AÇO PARA TRANSPORTE DE ÁGUA - JUROS. AF_06/2014	CHOR - CUSTOS HORÁRIOS DE MÁQUINAS E EQUIPAMENTOS	H	1.0000000	4,27	4,27
Composição Auxiliar	91398	SINAPI	CAMINHÃO PIPA 10.000 L TRUCADO, PESO BRUTO TOTAL 23.000 KG, CARGA ÚTIL MÁXIMA 15.935 KG, DISTÂNCIA ENTRE EIXOS 4,8 M, POTÊNCIA 230 CV, INCLUSIVE TANQUE DE AÇO PARA TRANSPORTE DE ÁGUA - IMPOSTOS E SEGUROS. AF_06/2014	CHOR - CUSTOS HORÁRIOS DE MÁQUINAS E EQUIPAMENTOS	H	1.0000000	3,38	3,38
Composição Auxiliar	88282	SINAPI	MOTORISTA DE CAMINHÃO COM ENCARGOS COMPLEMENTARES	SEDI - SERVIÇOS DIVERSOS	H	1.0000000	17,03	17,03

MO sem LS => 8,48      LS => 6,54      MO com LS => 15,02  
 Valor do BDI => 12,21      Valor com BDI => 58,93

Código	Banco	Descrição	Tipo	Und	Quant.	Valor Unit	Total	
Composição	5901	SINAPI	CAMINHÃO PIPA 10.000 L TRUCADO, PESO BRUTO TOTAL 23.000 KG, CARGA ÚTIL MÁXIMA 15.935 KG, DISTÂNCIA ENTRE EIXOS 4,8 M, POTÊNCIA 230 CV, INCLUSIVE TANQUE DE AÇO PARA TRANSPORTE DE ÁGUA - CHP DIURNO. AF_06/2014	CHOR - CUSTOS HORÁRIOS DE MÁQUINAS E EQUIPAMENTOS	CHP	1.0000000	246,66	246,66
Composição Auxiliar	5763	SINAPI	CAMINHÃO PIPA 10.000 L TRUCADO, PESO BRUTO TOTAL 23.000 KG, CARGA ÚTIL MÁXIMA 15.935 KG, DISTÂNCIA ENTRE EIXOS 4,8 M, POTÊNCIA 230 CV, INCLUSIVE TANQUE DE AÇO PARA TRANSPORTE DE ÁGUA - MANUTENÇÃO. AF_09/2014	CHOR - CUSTOS HORÁRIOS DE MÁQUINAS E EQUIPAMENTOS	H	1.0000000	38,50	38,50
Composição Auxiliar	53631	SINAPI	CAMINHÃO PIPA 10.000 L TRUCADO, PESO BRUTO TOTAL 23.000 KG, CARGA ÚTIL MÁXIMA 15.935 KG, DISTÂNCIA ENTRE EIXOS 4,8 M, POTÊNCIA 230 CV, INCLUSIVE TANQUE DE AÇO PARA TRANSPORTE DE ÁGUA - MATERIALS NA OPERAÇÃO. AF_06/2014	CHOR - CUSTOS HORÁRIOS DE MÁQUINAS E EQUIPAMENTOS	H	1.0000000	161,44	161,44
Composição Auxiliar	91397	SINAPI	CAMINHÃO PIPA 10.000 L TRUCADO, PESO BRUTO TOTAL 23.000 KG, CARGA ÚTIL MÁXIMA 15.935 KG, DISTÂNCIA ENTRE EIXOS 4,8 M, POTÊNCIA 230 CV, INCLUSIVE TANQUE DE AÇO PARA TRANSPORTE DE ÁGUA - JUROS. AF_09/2014	CHOR - CUSTOS HORÁRIOS DE MÁQUINAS E EQUIPAMENTOS	H	1.0000000	4,27	4,27
Composição Auxiliar	91396	SINAPI	CAMINHÃO PIPA 10.000 L TRUCADO, PESO BRUTO TOTAL 23.000 KG, CARGA ÚTIL MÁXIMA 15.935 KG, DISTÂNCIA ENTRE EIXOS 4,8 M, POTÊNCIA 230 CV, INCLUSIVE TANQUE DE AÇO PARA TRANSPORTE DE ÁGUA - DEPRECIÇÃO. AF_06/2014	CHOR - CUSTOS HORÁRIOS DE MÁQUINAS E EQUIPAMENTOS	H	1.0000000	22,04	22,04
Composição Auxiliar	91398	SINAPI	CAMINHÃO PIPA 10.000 L TRUCADO, PESO BRUTO TOTAL 23.000 KG, CARGA ÚTIL MÁXIMA 15.935 KG, DISTÂNCIA ENTRE EIXOS 4,8 M, POTÊNCIA 230 CV, INCLUSIVE TANQUE DE AÇO PARA TRANSPORTE DE ÁGUA - IMPOSTOS E SEGUROS. AF_09/2014	CHOR - CUSTOS HORÁRIOS DE MÁQUINAS E EQUIPAMENTOS	H	1.0000000	3,38	3,38
Composição Auxiliar	88282	SINAPI	MOTORISTA DE CAMINHÃO COM ENCARGOS COMPLEMENTARES	SEDI - SERVIÇOS DIVERSOS	H	1.0000000	17,03	17,03

MO sem LS => 8,48      LS => 6,54      MO com LS => 15,02  
 Valor do BDI => 64,47      Valor com BDI => 311,13

Composição	91396	SINAPI	CAMINHÃO PIPA 10.000 L TRUCADO, PESO BRUTO TOTAL 23.000 KG, CARGA ÚTIL MÁXIMA 15.935 KG, DISTÂNCIA ENTRE EIXOS 4,8 M, POTÊNCIA 230 CV, INCLUSIVE TANQUE DE AÇO PARA TRANSPORTE DE ÁGUA - DEPRECIÇÃO. AF_06/2014	CHOR - CUSTOS HORÁRIOS DE MÁQUINAS E EQUIPAMENTOS	H	1.0000000	22,04	22,04
Insumo	00037747	SINAPI	CAMINHÃO TRUCADO, PESO BRUTO TOTAL 23000 KG, CARGA ÚTIL MÁXIMA 15935 KG, DISTANCIA ENTRE EIXOS 4,80 M, POTENCIA 230 CV (INCLUI CABINE E CHASSI/ NAO INCLUI CARROCERIA)	Equipamento	UN	0.0000343	510,875,97	17,52
Insumo	00037736	SINAPI	TANQUE DE AÇO CARBONO NAO REVESTIDO, PARA TRANSPORTE DE AGUA COM CAPACIDADE DE 10 M3, COM BOMBA CENTRIFUGA POR TOMADA DE FORÇA, VAZAO MÁXIMA 75" M3/H (INCLUI MONTAGEM, NAO INCLUI CAMINHÃO)	Material	UN	0.0000561	82,210,08	4,52

MO sem LS => 0,00      LS => 0,00      MO com LS => 0,00  
 Valor do BDI => 5,76      Valor com BDI => 27,80

Código	Banco	Descrição	Tipo	Und	Quant.	Valor Unit	Total	
Composição	91398	SINAPI	CAMINHÃO PIPA 10.000 L TRUCADO, PESO BRUTO TOTAL 23.000 KG, CARGA ÚTIL MÁXIMA 15.935 KG, DISTÂNCIA ENTRE EIXOS 4,8 M, POTÊNCIA 230 CV, INCLUSIVE TANQUE DE AÇO PARA TRANSPORTE DE ÁGUA - IMPOSTOS E SEGUROS. AF_06/2014	CHOR - CUSTOS HORÁRIOS DE MÁQUINAS E EQUIPAMENTOS	H	1.0000000	3,38	3,38
Insumo	00037747	SINAPI	CAMINHÃO TRUCADO, PESO BRUTO TOTAL 23000 KG, CARGA ÚTIL MÁXIMA 15935 KG, DISTANCIA ENTRE EIXOS 4,80 M, POTENCIA 230 CV (INCLUI CABINE E CHASSI/ NAO INCLUI CARROCERIA)	Equipamento	UN	0.0000057	510,875,97	2,91
Insumo	00037736	SINAPI	TANQUE DE AÇO CARBONO NAO REVESTIDO, PARA TRANSPORTE DE AGUA COM CAPACIDADE DE 10 M3, COM BOMBA CENTRIFUGA POR TOMADA DE FORÇA, VAZAO MÁXIMA 75" M3/H (INCLUI MONTAGEM, NAO INCLUI CAMINHÃO)	Material	UN	0.0000058	82,210,08	0,47

MO sem LS => 0,00      LS => 0,00      MO com LS => 0,00  
 Valor do BDI => 0,88      Valor com BDI => 4,26

Código	Banco	Descrição	Tipo	Und	Quant.	Valor Unit	Total
--------	-------	-----------	------	-----	--------	------------	-------

000572  
Proc. Nº 15 / 2022  
Ass. *[assinatura]*

IL C BRANCO ALMEIDA  
CNPJ: 19.580.762/0001-32

Fis. \_\_\_\_\_  
Proc. Nº \_\_\_\_\_  
Ass. \_\_\_\_\_

Composição	91397	SINAPI	CAMINHÃO PIPA 10.000 L TRUCADO, PESO BRUTO TOTAL 23.000 KG, CARGA ÚTIL MÁXIMA 15.935 KG, DISTÂNCIA ENTRE EIXOS 4,8 M, POTÊNCIA 230 CV, INCLUSIVE TANQUE DE AÇO PARA TRANSPORTE DE ÁGUA - JUROS. AF_06/2014	CHOR - CUSTOS HORÁRIOS DE MÁQUINAS E EQUIPAMENTOS	H	1,0000000	4,27	4,27		
Insumo	00037747	SINAPI	CAMINHÃO TRUCADO, PESO BRUTO TOTAL 23000 KG, CARGA UTIL MÁXIMA 15935 KG, DISTANCIA ENTRE EIXOS 4,80 M, POTENCIA 230 CV (INCLUI CABINE E CHASSI, NAO INCLUI CARROCERIA)	Equipamento	UN	0,0000072	510,875,97	3,87		
Insumo	00037736	SINAPI	TANQUE DE AÇO CARBONO NAO REVESTIDO, PARA TRANSPORTE DE AGUA COM CAPACIDADE DE 10 M3, COM BOMBA CENTRIFUGA POR TOMADA DE FORÇA, VAZAO MÁXIMA 75" M3/H (INCLUI MONTAGEM, NAO INCLUI CAMINHÃO)	Material	UN	0,0000073	82,210,08	0,60		
				MO sem LS =>		0,00	LS =>	0,00	MO com LS =>	0,00
				Valor do BDI =>		1,11	Valor com BDI =>		5,38	

Código	Banco	Descrição	Tipo	Und	Quant.	Valor Unit	Total			
Composição	5763	SINAPI	CAMINHÃO PIPA 10.000 L TRUCADO, PESO BRUTO TOTAL 23.000 KG, CARGA ÚTIL MÁXIMA 15.935 KG, DISTÂNCIA ENTRE EIXOS 4,8 M, POTÊNCIA 230 CV, INCLUSIVE TANQUE DE AÇO PARA TRANSPORTE DE ÁGUA - MANUTENÇÃO. AF_06/2014	CHOR - CUSTOS HORÁRIOS DE MÁQUINAS E EQUIPAMENTOS	H	1,0000000	38,50	38,50		
Insumo	00037747	SINAPI	CAMINHÃO TRUCADO, PESO BRUTO TOTAL 23000 KG, CARGA UTIL MÁXIMA 15935 KG, DISTANCIA ENTRE EIXOS 4,80 M, POTENCIA 230 CV (INCLUI CABINE E CHASSI, NAO INCLUI CARROCERIA)	Equipamento	UN	0,0000643	510,875,97	32,94		
Insumo	00037736	SINAPI	TANQUE DE AÇO CARBONO NAO REVESTIDO, PARA TRANSPORTE DE AGUA COM CAPACIDADE DE 10 M3, COM BOMBA CENTRIFUGA POR TOMADA DE FORÇA, VAZAO MÁXIMA 75" M3/H (INCLUI MONTAGEM, NAO INCLUI CAMINHÃO)	Material	UN	0,0000689	82,210,08	5,66		
				MO sem LS =>		0,00	LS =>	0,00	MO com LS =>	0,00
				Valor do BDI =>		10,06	Valor com BDI =>		48,56	

Código	Banco	Descrição	Tipo	Und	Quant.	Valor Unit	Total			
Composição	53831	SINAPI	CAMINHÃO PIPA 10.000 L TRUCADO, PESO BRUTO TOTAL 23.000 KG, CARGA ÚTIL MÁXIMA 15.935 KG, DISTÂNCIA ENTRE EIXOS 4,8 M, POTÊNCIA 230 CV, INCLUSIVE TANQUE DE AÇO PARA TRANSPORTE DE ÁGUA - MATERIAIS NA OPERAÇÃO. AF_06/2014	CHOR - CUSTOS HORÁRIOS DE MÁQUINAS E EQUIPAMENTOS	H	1,0000000	161,44	161,44		
Insumo	00004221	SINAPI	OLEO DIESEL COMBUSTIVEL COMUM	Material	L	32,1600000	5,02	161,44		
				MO sem LS =>		0,00	LS =>	0,00	MO com LS =>	0,00
				Valor do BDI =>		42,20	Valor com BDI =>		203,64	

Código	Banco	Descrição	Tipo	Und	Quant.	Valor Unit	Total			
Composição	88261	SINAPI	CARPINTEIRO DE ESQUADRIA COM ENCARGOS COMPLEMENTARES	SEDI - SERVIÇOS DIVERSOS	H	1,0000000	15,54	15,54		
Composição Auxiliar	95320	SINAPI	CURSO DE CAPACITAÇÃO PARA CARPINTEIRO DE ESQUADRIA (ENCARGOS COMPLEMENTARES) - HORISTA	SEDI - SERVIÇOS DIVERSOS	H	1,0000000	0,15	0,15		
Insumo	00037370	SINAPI	ALIMENTAÇÃO - HORISTA (COLETADO CAIXA)	Outros	H	1,0000000	0,01	0,01		
Insumo	00001214	SINAPI	CARPINTEIRO DE ESQUADRIAS	Mão de Obra	H	1,0000000	12,50	12,50		
Insumo	00043483	SINAPI	EPI - FAMILIA CARPINTEIRO DE FORMAS - HORISTA (ENCARGOS COMPLEMENTARES - COLETADO CAIXA)	Equipamento	H	1,0000000	1,17	1,17		
Insumo	00037372	SINAPI	EXAMES - HORISTA (COLETADO CAIXA)	Outros	H	1,0000000	0,75	0,75		
Insumo	00043459	SINAPI	FERRAMENTAS - FAMILIA CARPINTEIRO DE FORMAS - HORISTA (ENCARGOS COMPLEMENTARES - COLETADO CAIXA)	Equipamento	H	1,0000000	0,42	0,42		
Insumo	00037373	SINAPI	SEGURO - HORISTA (COLETADO CAIXA)	Taxas	H	1,0000000	0,01	0,01		
Insumo	00037371	SINAPI	TRANSPORTE - HORISTA (COLETADO CAIXA)	Serviços	H	1,0000000	0,53	0,53		
				MO sem LS =>		7,14	LS =>	5,51	MO com LS =>	12,65
				Valor do BDI =>		4,06	Valor com BDI =>		19,60	

Código	Banco	Descrição	Tipo	Und	Quant.	Valor Unit	Total			
Composição	88262	SINAPI	CARPINTEIRO DE FORMAS COM ENCARGOS COMPLEMENTARES	SEDI - SERVIÇOS DIVERSOS	H	1,0000000	16,99	16,99		
Composição Auxiliar	95330	SINAPI	CURSO DE CAPACITAÇÃO PARA CARPINTEIRO DE FORMAS (ENCARGOS COMPLEMENTARES) - HORISTA	SEDI - SERVIÇOS DIVERSOS	H	1,0000000	0,13	0,13		
Insumo	00037370	SINAPI	ALIMENTAÇÃO - HORISTA (COLETADO CAIXA)	Outros	H	1,0000000	0,01	0,01		
Insumo	00001213	SINAPI	CARPINTEIRO DE FORMAS	Mão de Obra	H	1,0000000	13,97	13,97		
Insumo	00043483	SINAPI	EPI - FAMILIA CARPINTEIRO DE FORMAS - HORISTA (ENCARGOS COMPLEMENTARES - COLETADO CAIXA)	Equipamento	H	1,0000000	1,17	1,17		
Insumo	00037372	SINAPI	EXAMES - HORISTA (COLETADO CAIXA)	Outros	H	1,0000000	0,75	0,75		
Insumo	00043459	SINAPI	FERRAMENTAS - FAMILIA CARPINTEIRO DE FORMAS - HORISTA (ENCARGOS COMPLEMENTARES - COLETADO CAIXA)	Equipamento	H	1,0000000	0,42	0,42		
Insumo	00037373	SINAPI	SEGURO - HORISTA (COLETADO CAIXA)	Taxas	H	1,0000000	0,01	0,01		
Insumo	00037371	SINAPI	TRANSPORTE - HORISTA (COLETADO CAIXA)	Serviços	H	1,0000000	0,53	0,53		
				MO sem LS =>		7,98	LS =>	6,14	MO com LS =>	14,10
				Valor do BDI =>		4,44	Valor com BDI =>		21,43	

Código	Banco	Descrição	Tipo	Und	Quant.	Valor Unit	Total			
Composição	87877	SINAPI	CHAPISCO APLICADO EM ALVENARIAS E ESTRUTURAS DE CONCRETO INTERNAS, COM ROLO PARA TEXTURA ACRÍLICA - ARGAMASSA INDUSTRIALIZADA COM PREPARO EM MISTURADOR 300 KG. AF_06/2014	REVE - REVESTIMENTO E TRATAMENTO DE SUPERFÍCIES	m²	1,0000000	7,66	7,66		
Composição Auxiliar	87393	SINAPI	ARGAMASSA INDUSTRIALIZADA PARA CHAPISCO ROLADO, PREPARO COM MISTURADOR DE EIXO HORIZONTAL DE 300 KG. AF_08/2019	SEDI - SERVIÇOS DIVERSOS	m³	0,0016000	4,595,75	6,89		
Composição Auxiliar	88308	SINAPI	PEDREIRO COM ENCARGOS COMPLEMENTARES	SEDI - SERVIÇOS DIVERSOS	H	0,0420000	17,21	0,72		
Composição Auxiliar	88316	SINAPI	SERVEENTE COM ENCARGOS COMPLEMENTARES	SEDI - SERVIÇOS DIVERSOS	H	0,0042000	13,18	0,05		
				MO sem LS =>		0,41	LS =>	0,31	MO com LS =>	0,72
				Valor do BDI =>		2,00	Valor com BDI =>		9,66	

Código	Banco	Descrição	Tipo	Und	Quant.	Valor Unit	Total	
Composição	90466	SINAPI	CHUMBAMENTO LINEAR EM ALVENARIA PARA RAMAIS/DISTRIBUIÇÃO COM DIÂMETROS MENORES OU IGUAIS A 40 MM. AF_05/2016	INHI - INSTALAÇÕES HIDROSANITÁRIAS	M	1,0000000	8,48	8,48
Composição Auxiliar	88629	SINAPI	ARGAMASSA TRACO 1:3 (EM VOLUME DE CIMENTO E AREIA MÉDIA ÚMIDA), PREPARO MANUAL. AF_08/2019	SEDI - SERVIÇOS DIVERSOS	m³	0,0030000	435,40	1,30

*[assinatura]*



IL C BRANCO ALMEIDA  
CNPJ: 19.580.762/0001-32



Composição Auxiliar	88248	SINAPI	AUXILIAR DE ENCANADOR OU BOMBEIRO HIDRÁULICO COM ENCARGOS COMPLEMENTARES	SEDI - SERVIÇOS DIVERSOS	H	0,0650000	12,50	0,68
Composição Auxiliar	88267	SINAPI	ENCANADOR OU BOMBEIRO HIDRÁULICO COM ENCARGOS COMPLEMENTARES	SEDI - SERVIÇOS DIVERSOS	H	0,3910000	16,64	6,50
				MO sem LS =>		3,59		6,35
				Valor do BDI =>		2,21		10,69

Código	Banco	Descrição	Tipo	Und	Quant.	Valor Unit	Total	
Composição	91534	SINAPI	COMPACTADOR DE SOLOS DE PERCUSSÃO (SOQUETE) COM MOTOR A GASOLINA 4 TEMPOS, POTÊNCIA 4 CV - CHI DIURNO, AF_08/2015	CHOR - CUSTOS HORÁRIOS DE MÁQUINAS E EQUIPAMENTOS	CHI	1,0000000	16,21	16,21
Composição Auxiliar	91529	SINAPI	COMPACTADOR DE SOLOS DE PERCUSSÃO (SOQUETE) COM MOTOR A GASOLINA 4 TEMPOS, POTÊNCIA 4 CV - DEPRECIÇÃO, AF_08/2015	CHOR - CUSTOS HORÁRIOS DE MÁQUINAS E EQUIPAMENTOS	H	1,0000000	0,66	0,66
Composição Auxiliar	91530	SINAPI	COMPACTADOR DE SOLOS DE PERCUSSÃO (SOQUETE) COM MOTOR A GASOLINA 4 TEMPOS, POTÊNCIA 4 CV - JUROS, AF_08/2015	CHOR - CUSTOS HORÁRIOS DE MÁQUINAS E EQUIPAMENTOS	H	1,0000000	0,09	0,09
Composição Auxiliar	88267	SINAPI	OPERADOR DE MÁQUINAS E EQUIPAMENTOS COM ENCARGOS COMPLEMENTARES	SEDI - SERVIÇOS DIVERSOS	H	1,0000000	15,46	15,46
				MO sem LS =>		7,60		13,45
				Valor do BDI =>		4,23		20,44

Código	Banco	Descrição	Tipo	Und	Quant.	Valor Unit	Total	
Composição	91533	SINAPI	COMPACTADOR DE SOLOS DE PERCUSSÃO (SOQUETE) COM MOTOR A GASOLINA 4 TEMPOS, POTÊNCIA 4 CV - CHP DIURNO, AF_08/2015	CHOR - CUSTOS HORÁRIOS DE MÁQUINAS E EQUIPAMENTOS	CHI	1,0000000	23,18	23,18
Composição Auxiliar	91532	SINAPI	COMPACTADOR DE SOLOS DE PERCUSSÃO (SOQUETE) COM MOTOR A GASOLINA 4 TEMPOS, POTÊNCIA 4 CV - MATERIAIS NA OPERAÇÃO, AF_08/2015	CHOR - CUSTOS HORÁRIOS DE MÁQUINAS E EQUIPAMENTOS	H	1,0000000	6,14	6,14
Composição Auxiliar	91529	SINAPI	COMPACTADOR DE SOLOS DE PERCUSSÃO (SOQUETE) COM MOTOR A GASOLINA 4 TEMPOS, POTÊNCIA 4 CV - DEPRECIÇÃO, AF_08/2015	CHOR - CUSTOS HORÁRIOS DE MÁQUINAS E EQUIPAMENTOS	H	1,0000000	0,66	0,66
Composição Auxiliar	91531	SINAPI	COMPACTADOR DE SOLOS DE PERCUSSÃO (SOQUETE) COM MOTOR A GASOLINA 4 TEMPOS, POTÊNCIA 4 CV - MANUTENÇÃO, AF_08/2015	CHOR - CUSTOS HORÁRIOS DE MÁQUINAS E EQUIPAMENTOS	H	1,0000000	0,83	0,83
Composição Auxiliar	91530	SINAPI	COMPACTADOR DE SOLOS DE PERCUSSÃO (SOQUETE) COM MOTOR A GASOLINA 4 TEMPOS, POTÊNCIA 4 CV - JUROS, AF_08/2015	CHOR - CUSTOS HORÁRIOS DE MÁQUINAS E EQUIPAMENTOS	H	1,0000000	0,09	0,09
Composição Auxiliar	88267	SINAPI	OPERADOR DE MÁQUINAS E EQUIPAMENTOS COM ENCARGOS COMPLEMENTARES	SEDI - SERVIÇOS DIVERSOS	H	1,0000000	15,46	15,46
				MO sem LS =>		7,60		13,45
				Valor do BDI =>		6,05		29,23

Código	Banco	Descrição	Tipo	Und	Quant.	Valor Unit	Total	
Composição	91529	SINAPI	COMPACTADOR DE SOLOS DE PERCUSSÃO (SOQUETE) COM MOTOR A GASOLINA 4 TEMPOS, POTÊNCIA 4 CV - DEPRECIÇÃO, AF_08/2015	CHOR - CUSTOS HORÁRIOS DE MÁQUINAS E EQUIPAMENTOS	H	1,0000000	0,66	0,66
Insumo	00013458	SINAPI	COMPACTADOR DE SOLOS DE PERCUSSÃO (SOQUETE) COM MOTOR A GASOLINA 4 TEMPOS DE 4 HP (4 CV)	Equipamento	UN	0,0000533	12,492,72	0,66
				MO sem LS =>		0,00		0,00
				Valor do BDI =>		0,17		0,83

Código	Banco	Descrição	Tipo	Und	Quant.	Valor Unit	Total	
Composição	91530	SINAPI	COMPACTADOR DE SOLOS DE PERCUSSÃO (SOQUETE) COM MOTOR A GASOLINA 4 TEMPOS, POTÊNCIA 4 CV - JUROS, AF_08/2015	CHOR - CUSTOS HORÁRIOS DE MÁQUINAS E EQUIPAMENTOS	H	1,0000000	0,09	0,09
Insumo	00013458	SINAPI	COMPACTADOR DE SOLOS DE PERCUSSÃO (SOQUETE) COM MOTOR A GASOLINA 4 TEMPOS DE 4 HP (4 CV)	Equipamento	UN	0,0000074	12,492,72	0,09
				MO sem LS =>		0,00		0,00
				Valor do BDI =>		0,02		0,11

Código	Banco	Descrição	Tipo	Und	Quant.	Valor Unit	Total	
Composição	91531	SINAPI	COMPACTADOR DE SOLOS DE PERCUSSÃO (SOQUETE) COM MOTOR A GASOLINA 4 TEMPOS, POTÊNCIA 4 CV - MANUTENÇÃO, AF_08/2015	CHOR - CUSTOS HORÁRIOS DE MÁQUINAS E EQUIPAMENTOS	H	1,0000000	0,83	0,83
Insumo	00013458	SINAPI	COMPACTADOR DE SOLOS DE PERCUSSÃO (SOQUETE) COM MOTOR A GASOLINA 4 TEMPOS DE 4 HP (4 CV)	Equipamento	UN	0,0000967	12,492,72	0,83
				MO sem LS =>		0,00		0,00
				Valor do BDI =>		0,21		1,04

Código	Banco	Descrição	Tipo	Und	Quant.	Valor Unit	Total	
Composição	91532	SINAPI	COMPACTADOR DE SOLOS DE PERCUSSÃO (SOQUETE) COM MOTOR A GASOLINA 4 TEMPOS, POTÊNCIA 4 CV - MATERIAIS NA OPERAÇÃO, AF_08/2015	CHOR - CUSTOS HORÁRIOS DE MÁQUINAS E EQUIPAMENTOS	H	1,0000000	6,14	6,14
Insumo	00004222	SINAPI	GASOLINA COMUM	Material	L	1,0300000	5,97	6,14
				MO sem LS =>		0,00		0,00
				Valor do BDI =>		1,60		7,74

Código	Banco	Descrição	Tipo	Und	Quant.	Valor Unit	Total	
Composição	94970	SINAPI	CONCRETO FCK = 20MPA, TRAÇO 1:2,7:3 (EM MASSA SECA DE CIMENTO/ AREIA MÉDIA/ BRITA 1) - PREPARO MECÂNICO COM BETONEIRA 600 L. AF_05/2021	FUES - FUNDAÇÕES E ESTRUTURAS	m³	1,0000000	306,77	306,77
Composição Auxiliar	89225	SINAPI	BETONEIRA CAPACIDADE NOMINAL DE 600 L, CAPACIDADE DE MISTURA 360 L, MOTOR ELÉTRICO TRIFÁSICO POTÊNCIA DE 4 CV, SEM CARREGADOR - CHP DIURNO, AF_11/2014	CHOR - CUSTOS HORÁRIOS DE MÁQUINAS E EQUIPAMENTOS	CHI	0,8572000	4,30	2,82
Composição Auxiliar	89226	SINAPI	BETONEIRA CAPACIDADE NOMINAL DE 600 L, CAPACIDADE DE MISTURA 360 L, MOTOR ELÉTRICO TRIFÁSICO POTÊNCIA DE 4 CV, SEM CARREGADOR - CHI DIURNO, AF_11/2014	CHOR - CUSTOS HORÁRIOS DE MÁQUINAS E EQUIPAMENTOS	CHI	0,6197000	1,30	0,80
Composição Auxiliar	88316	SINAPI	SERVEENTE COM ENCARGOS COMPLEMENTARES	SEDI - SERVIÇOS DIVERSOS	H	2,0297000	13,18	26,71
Composição Auxiliar	85377	SINAPI	OPERADOR DE BETONEIRA ESTACIONÁRIA/MISTURADOR COM ENCARGOS COMPLEMENTARES	SEDI - SERVIÇOS DIVERSOS	H	1,2768000	15,10	19,27
Insumo	00000370	SINAPI	AREIA MÉDIA - POSTO JAZIDA/FORNECEDOR (RETIRADO NA JAZIDA, SEM TRANSPORTE)	Material	m³	0,7809000	48,60	36,97
Insumo	00001379	SINAPI	CIMENTO PORTLAND COMPOSTO CP II-32	Material	KG	325,1569000	0,56	182,08
Insumo	00004721	SINAPI	PEDRA BRITADA N. 1 (9,5 a 19 MM) POSTO PEDREIRA/FORNECEDOR, SEM FRETE	Material	m³	0,5912000	64,48	38,12
				MO sem LS =>		21,22		37,58
				Valor do BDI =>		80,18		386,95

Código	Banco	Descrição	Tipo	Und	Quant.	Valor Unit	Total	
Composição	94971	SINAPI	CONCRETO FCK = 25MPA, TRAÇO 1:2,3:2,7 (EM MASSA SECA DE CIMENTO/ AREIA MÉDIA/ BRITA 1) - PREPARO MECÂNICO COM BETONEIRA 600 L. AF_05/2021	FUES - FUNDAÇÕES E ESTRUTURAS	m³	1,0000000	326,70	326,70







I L C BRANCO ALMEIDA  
CNPJ: 19.580.762/0001-32



Composição Auxiliar	89225	SINAPI	BETONEIRA CAPACIDADE NOMINAL DE 600 L, CAPACIDADE DE MISTURA 360 L, MOTOR ELÉTRICO TRIFÁSICO POTÊNCIA DE 4 CV, SEM CARREGADOR - CHP DIURNO, AF_11/2014	CHOR - CUSTOS HORÁRIOS DE MÁQUINAS E EQUIPAMENTOS	CHP	0.6434000	4.30	2,76			
Composição Auxiliar	89226	SINAPI	BETONEIRA CAPACIDADE NOMINAL DE 600 L, CAPACIDADE DE MISTURA 360 L, MOTOR ELÉTRICO TRIFÁSICO POTÊNCIA DE 4 CV, SEM CARREGADOR - CHI DIURNO, AF_11/2014	CHOR - CUSTOS HORÁRIOS DE MÁQUINAS E EQUIPAMENTOS	CHI	0.6067000	1,30	0,78			
Composição Auxiliar	88316	SINAPI	SERVEANTE COM ENCARGOS COMPLEMENTARES	SEDI - SERVIÇOS DIVERSOS	H	1.9792000	13,18	26,08			
Composição Auxiliar	88377	SINAPI	OPERADOR DE BETONEIRA ESTACIONÁRIA/MISTURADOR COM ENCARGOS COMPLEMENTARES	SEDI - SERVIÇOS DIVERSOS	H	1.2501000	15,10	18,97			
Insumo	00000370	SINAPI	AREIA MÉDIA - POSTO JAZIDA/FORNECEDOR (RETIRADO NA JAZIDA, SEM TRANSPORTE)	Material	m³	0.7275000	48,60	35,35			
Insumo	00001379	SINAPI	CIMENTO PORTLAND COMPOSTO CP II-32	Material	KG	364.9433000	0,56	204,36			
Insumo	00004721	SINAPI	PEDRA BRITADA N. 1 (9,5 a 19 MM) POSTO PEDREIRA/FORNECEDOR, SEM FRETE	Material	m³	0.5927000	64,48	36,50			
						MO sem LS =>	20,75	LS =>	15,99	MO com LS =>	36,74
						Valor do BDI =>	85,39	Valor com BDI =>		412,09	

Código	Banco	Descrição	Tipo	Und	Quant.	Valor Unit	Total				
Composição	94972	SINAPI	CONCRETO FCK = 30MPa, TRAÇO 1:2,1:2,5 (EM MASSA SECA DE CIMENTO/ AREIA MÉDIA/ BRITA 1) - PREPARO MECÂNICO COM BETONEIRA 600 L, AF_05/2021	FUES - FUNDAÇÕES E ESTRUTURAS	m³	1.0000000	339,96	339,96			
Composição Auxiliar	89225	SINAPI	BETONEIRA CAPACIDADE NOMINAL DE 600 L, CAPACIDADE DE MISTURA 360 L, MOTOR ELÉTRICO TRIFÁSICO POTÊNCIA DE 4 CV, SEM CARREGADOR - CHP DIURNO, AF_11/2014	CHOR - CUSTOS HORÁRIOS DE MÁQUINAS E EQUIPAMENTOS	CHP	0.6362000	4,30	2,74			
Composição Auxiliar	89226	SINAPI	BETONEIRA CAPACIDADE NOMINAL DE 600 L, CAPACIDADE DE MISTURA 360 L, MOTOR ELÉTRICO TRIFÁSICO POTÊNCIA DE 4 CV, SEM CARREGADOR - CHI DIURNO, AF_11/2014	CHOR - CUSTOS HORÁRIOS DE MÁQUINAS E EQUIPAMENTOS	CHI	0.6018000	1,30	0,78			
Composição Auxiliar	88377	SINAPI	OPERADOR DE BETONEIRA ESTACIONÁRIA/MISTURADOR COM ENCARGOS COMPLEMENTARES	SEDI - SERVIÇOS DIVERSOS	H	1.2400000	15,10	18,72			
Composição Auxiliar	88316	SINAPI	SERVEANTE COM ENCARGOS COMPLEMENTARES	SEDI - SERVIÇOS DIVERSOS	H	1.9633000	13,18	25,87			
Insumo	00000370	SINAPI	AREIA MÉDIA - POSTO JAZIDA/FORNECEDOR (RETIRADO NA JAZIDA, SEM TRANSPORTE)	Material	m³	0.7119000	48,60	34,59			
Insumo	00001379	SINAPI	CIMENTO PORTLAND COMPOSTO CP II-32	Material	KG	391.1663000	0,56	219,05			
Insumo	00004721	SINAPI	PEDRA BRITADA N. 1 (9,5 a 19 MM) POSTO PEDREIRA/FORNECEDOR, SEM FRETE	Material	m³	0.5927000	64,48	36,21			
						MO sem LS =>	20,59	LS =>	15,99	MO com LS =>	36,45
						Valor do BDI =>	88,86	Valor com BDI =>		428,82	

Código	Banco	Descrição	Tipo	Und	Quant.	Valor Unit	Total				
Composição	94974	SINAPI	CONCRETO MAGRO PARA LASTRO, TRAÇO 1:4,5:4,5 (EM MASSA SECA DE CIMENTO/ AREIA MÉDIA/ BRITA 1) - PREPARO MANUAL, AF_05/2021	FUES - FUNDAÇÕES E ESTRUTURAS	m³	1.0000000	285,43	285,43			
Composição Auxiliar	88316	SINAPI	SERVEANTE COM ENCARGOS COMPLEMENTARES	SEDI - SERVIÇOS DIVERSOS	H	8.2888000	13,18	82,84			
Insumo	00000370	SINAPI	AREIA MÉDIA - POSTO JAZIDA/FORNECEDOR (RETIRADO NA JAZIDA, SEM TRANSPORTE)	Material	m³	0.8538000	48,60	41,49			
Insumo	00001379	SINAPI	CIMENTO PORTLAND COMPOSTO CP II-32	Material	KG	218.9300000	0,56	122,60			
Insumo	00004721	SINAPI	PEDRA BRITADA N. 1 (9,5 a 19 MM) POSTO PEDREIRA/FORNECEDOR, SEM FRETE	Material	m³	0.5977000	64,48	38,50			
						MO sem LS =>	36,66	LS =>	28,18	MO com LS =>	64,74
						Valor do BDI =>	74,61	Valor com BDI =>		360,04	

Código	Banco	Descrição	Tipo	Und	Quant.	Valor Unit	Total				
Composição	94962	SINAPI	CONCRETO MAGRO PARA LASTRO, TRAÇO 1:4,5:4,5 (EM MASSA SECA DE CIMENTO/ AREIA MÉDIA/ BRITA 1) - PREPARO MECÂNICO COM BETONEIRA 400 L, AF_05/2021	FUES - FUNDAÇÕES E ESTRUTURAS	m³	1.0000000	250,77	250,77			
Composição Auxiliar	88830	SINAPI	BETONEIRA CAPACIDADE NOMINAL DE 400 L, CAPACIDADE DE MISTURA 280 L, MOTOR ELÉTRICO TRIFÁSICO POTÊNCIA DE 2 CV, SEM CARREGADOR - CHP DIURNO, AF_10/2014	CHOR - CUSTOS HORÁRIOS DE MÁQUINAS E EQUIPAMENTOS	CHP	0.7623000	1,48	1,12			
Composição Auxiliar	88831	SINAPI	BETONEIRA CAPACIDADE NOMINAL DE 400 L, CAPACIDADE DE MISTURA 280 L, MOTOR ELÉTRICO TRIFÁSICO POTÊNCIA DE 2 CV, SEM CARREGADOR - CHI DIURNO, AF_10/2014	CHOR - CUSTOS HORÁRIOS DE MÁQUINAS E EQUIPAMENTOS	CHI	0.7188000	0,31	0,22			
Composição Auxiliar	88316	SINAPI	SERVEANTE COM ENCARGOS COMPLEMENTARES	SEDI - SERVIÇOS DIVERSOS	H	2.3433000	13,18	30,88			
Composição Auxiliar	88377	SINAPI	OPERADOR DE BETONEIRA ESTACIONÁRIA/MISTURADOR COM ENCARGOS COMPLEMENTARES	SEDI - SERVIÇOS DIVERSOS	H	1.4811000	15,10	22,36			
Insumo	00000370	SINAPI	AREIA MÉDIA - POSTO JAZIDA/FORNECEDOR (RETIRADO NA JAZIDA, SEM TRANSPORTE)	Material	m³	0.8269000	48,60	40,18			
Insumo	00001379	SINAPI	CIMENTO PORTLAND COMPOSTO CP II-32	Material	KG	212.0194000	0,56	116,73			
Insumo	00004721	SINAPI	PEDRA BRITADA N. 1 (9,5 a 19 MM) POSTO PEDREIRA/FORNECEDOR, SEM FRETE	Material	m³	0.5782000	64,48	37,28			
						MO sem LS =>	24,57	LS =>	18,94	MO com LS =>	43,51
						Valor do BDI =>	65,55	Valor com BDI =>		316,32	

Código	Banco	Descrição	Tipo	Und	Quant.	Valor Unit	Total	
Composição	94968	SINAPI	CONCRETO MAGRO PARA LASTRO, TRAÇO 1:4,5:4,5 (EM MASSA SECA DE CIMENTO/ AREIA MÉDIA/ BRITA 1) - PREPARO MECÂNICO COM BETONEIRA 800 L, AF_05/2021	FUES - FUNDAÇÕES E ESTRUTURAS	m³	1.0000000	249,14	249,14
Composição Auxiliar	89225	SINAPI	BETONEIRA CAPACIDADE NOMINAL DE 800 L, CAPACIDADE DE MISTURA 360 L, MOTOR ELÉTRICO TRIFÁSICO POTÊNCIA DE 4 CV, SEM CARREGADOR - CHP DIURNO, AF_11/2014	CHOR - CUSTOS HORÁRIOS DE MÁQUINAS E EQUIPAMENTOS	CHP	0.6853000	4,30	2,94
Composição Auxiliar	89226	SINAPI	BETONEIRA CAPACIDADE NOMINAL DE 800 L, CAPACIDADE DE MISTURA 360 L, MOTOR ELÉTRICO TRIFÁSICO POTÊNCIA DE 4 CV, SEM CARREGADOR - CHI DIURNO, AF_11/2014	CHOR - CUSTOS HORÁRIOS DE MÁQUINAS E EQUIPAMENTOS	CHI	0.6462000	1,30	0,84
Composição Auxiliar	88377	SINAPI	OPERADOR DE BETONEIRA ESTACIONÁRIA/MISTURADOR COM ENCARGOS COMPLEMENTARES	SEDI - SERVIÇOS DIVERSOS	H	1.3315000	15,10	20,10
Composição Auxiliar	88316	SINAPI	SERVEANTE COM ENCARGOS COMPLEMENTARES	SEDI - SERVIÇOS DIVERSOS	H	2.1058000	13,18	27,75
Insumo	00000370	SINAPI	AREIA MÉDIA - POSTO JAZIDA/FORNECEDOR (RETIRADO NA JAZIDA, SEM TRANSPORTE)	Material	m³	0.8325000	48,60	40,45
Insumo	00001379	SINAPI	CIMENTO PORTLAND COMPOSTO CP II-32	Material	KG	213.4631000	0,56	119,53
Insumo	00004721	SINAPI	PEDRA BRITADA N. 1 (9,5 a 19 MM) POSTO PEDREIRA/FORNECEDOR, SEM FRETE	Material	m³	0.5821000	64,48	37,53

000575  
Fis. \_\_\_\_\_  
Proc. Nº 15/2022  
Ass. \_\_\_\_\_

Fis. \_\_\_\_\_  
Proc. Nº \_\_\_\_\_  
Ass. \_\_\_\_\_

I L C BRANCO ALMEIDA  
CNPJ: 19.580.762/0001-32

					MO sem LS =>	22,08	LS =>	17,02	MO com LS =>	39,10
					Valor do BDI =>	65,12		Valor com BDI =>		314,26
	Código	Banco	Descrição	Tipo	Und	Quant.	Valor Unit	Total		
Composição	95805	SINAPI	CONDULETE DE PVC, TIPO B, PARA ELETRODUTO DE PVC SOLDÁVEL DN 25 MM (3/4"), APARENTE - FORNECIMENTO E INSTALAÇÃO. AF_11/2018	INEL - INSTALAÇÃO ELÉTRICA/ELTRIFICAÇÃO E ILLUMINAÇÃO EXTERNA	UN	1,0000000	17,58	17,58		
Composição Auxiliar	88247	SINAPI	AUXILIAR DE ELETRICISTA COM ENCARGOS COMPLEMENTARES	SEDI - SERVIÇOS DIVERSOS	H	0,2889000	13,11	3,78		
Composição Auxiliar	88264	SINAPI	ELETRICISTA COM ENCARGOS COMPLEMENTARES	SEDI - SERVIÇOS DIVERSOS	H	0,2889000	17,40	5,02		
Composição Auxiliar Insumo	00011950	SINAPI	BUCHA DE NYLON SEM ABA S6, COM PARAFUSO DE 4,20 X 40 MM EM AÇO ZINCADO COM ROSCA SOBERBA, CABECA CHATA E FENDA PHILLIPS	Material	UN	2,0000000	0,19	0,38		
Insumo	00012010	SINAPI	CONDULETE EM PVC, TIPO "B", SEM TAMPA, DE 1/2" OU 3/4"	Material	UN	1,0000000	8,40	8,40		
						MO sem LS =>	3,99	LS =>	3,07	MO com LS =>
						Valor do BDI =>	4,59		Valor com BDI =>	22,17
	Código	Banco	Descrição	Tipo	Und	Quant.	Valor Unit	Total		
Composição	95811	SINAPI	CONDULETE DE PVC, TIPO LB, PARA ELETRODUTO DE PVC SOLDÁVEL DN 25 MM (3/4"), APARENTE - FORNECIMENTO E INSTALAÇÃO. AF_11/2018	INEL - INSTALAÇÃO ELÉTRICA/ELTRIFICAÇÃO E ILLUMINAÇÃO EXTERNA	UN	1,0000000	12,15	12,15		
Composição Auxiliar	88247	SINAPI	AUXILIAR DE ELETRICISTA COM ENCARGOS COMPLEMENTARES	SEDI - SERVIÇOS DIVERSOS	H	0,0952000	13,11	1,24		
Composição Auxiliar	88264	SINAPI	ELETRICISTA COM ENCARGOS COMPLEMENTARES	SEDI - SERVIÇOS DIVERSOS	H	0,0952000	17,40	1,65		
Composição Auxiliar Insumo	00012016	SINAPI	CONDULETE EM PVC, TIPO "LB", SEM TAMPA, DE 1/2" OU 3/4"	Material	UN	1,0000000	9,26	9,26		
						MO sem LS =>	1,31	LS =>	1,01	MO com LS =>
						Valor do BDI =>	3,17		Valor com BDI =>	15,32
	Código	Banco	Descrição	Tipo	Und	Quant.	Valor Unit	Total		
Composição	82799	SINAPI	CORTE E DOBRA DE AÇO CA-60, DIÂMETRO DE 4,2 MM, UTILIZADO EM LAJE. AF_12/2015	FUES - FUNDAÇÕES E ESTRUTURAS	KG	1,0000000	11,11	11,11		
Composição Auxiliar	88238	SINAPI	AJUDANTE DE ARMADOR COM ENCARGOS COMPLEMENTARES	SEDI - SERVIÇOS DIVERSOS	H	0,0131000	12,83	0,18		
Composição Auxiliar	88245	SINAPI	ARMADOR COM ENCARGOS COMPLEMENTARES	SEDI - SERVIÇOS DIVERSOS	H	0,0933000	17,10	1,59		
Composição Auxiliar Insumo	00043059	SINAPI	ACO CA-60, 4,2 MM, OU 5,0 MM, OU 6,0 MM, OU 7,0 MM, VERGALHAO	Material	KG	1,0700000	8,75	9,36		
						MO sem LS =>	0,81	LS =>	0,82	MO com LS =>
						Valor do BDI =>	2,90		Valor com BDI =>	14,01
	Código	Banco	Descrição	Tipo	Und	Quant.	Valor Unit	Total		
Composição	95308	SINAPI	CURSO DE CAPACITAÇÃO PARA AJUDANTE DE ARMADOR (ENCARGOS COMPLEMENTARES) - HORISTA	SEDI - SERVIÇOS DIVERSOS	H	1,0000000	0,09	0,09		
Insumo	00006114	SINAPI	AJUDANTE DE ARMADOR	Mão de Obra	H	0,0094000	9,74	0,09		
						MO sem LS =>	0,05	LS =>	0,04	MO com LS =>
						Valor do BDI =>	0,02		Valor com BDI =>	0,11
	Código	Banco	Descrição	Tipo	Und	Quant.	Valor Unit	Total		
Composição	95300	SINAPI	CURSO DE CAPACITAÇÃO PARA AJUDANTE DE CARPINTEIRO (ENCARGOS COMPLEMENTARES) - HORISTA	SEDI - SERVIÇOS DIVERSOS	H	1,0000000	0,13	0,13		
Insumo	00006117	SINAPI	CARPINTEIRO AUXILIAR	Mão de Obra	H	0,0120000	10,99	0,13		
						MO sem LS =>	0,07	LS =>	0,06	MO com LS =>
						Valor do BDI =>	0,03		Valor com BDI =>	0,16
	Código	Banco	Descrição	Tipo	Und	Quant.	Valor Unit	Total		
Composição	95314	SINAPI	CURSO DE CAPACITAÇÃO PARA ARMADOR (ENCARGOS COMPLEMENTARES) - HORISTA	SEDI - SERVIÇOS DIVERSOS	H	1,0000000	0,13	0,13		
Insumo	00000378	SINAPI	ARMADOR	Mão de Obra	H	0,0094000	13,97	0,13		
						MO sem LS =>	0,07	LS =>	0,06	MO com LS =>
						Valor do BDI =>	0,03		Valor com BDI =>	0,16
	Código	Banco	Descrição	Tipo	Und	Quant.	Valor Unit	Total		
Composição	95316	SINAPI	CURSO DE CAPACITAÇÃO PARA AUXILIAR DE ELETRICISTA (ENCARGOS COMPLEMENTARES) - HORISTA	SEDI - SERVIÇOS DIVERSOS	H	1,0000000	0,29	0,29		
Insumo	00000247	SINAPI	AJUDANTE DE ELETRICISTA	Mão de Obra	H	0,0302000	9,81	0,29		
						MO sem LS =>	0,16	LS =>	0,13	MO com LS =>
						Valor do BDI =>	0,07		Valor com BDI =>	0,36
	Código	Banco	Descrição	Tipo	Und	Quant.	Valor Unit	Total		
Composição	95317	SINAPI	CURSO DE CAPACITAÇÃO PARA AUXILIAR DE ENCANADOR OU BOMBEIRO HIDRÁULICO (ENCARGOS COMPLEMENTARES) - HORISTA	SEDI - SERVIÇOS DIVERSOS	H	1,0000000	0,14	0,14		
Insumo	00000246	SINAPI	AUXILIAR DE ENCANADOR OU BOMBEIRO HIDRÁULICO	Mão de Obra	H	0,0146000	9,89	0,14		
						MO sem LS =>	0,08	LS =>	0,06	MO com LS =>
						Valor do BDI =>	0,03		Valor com BDI =>	0,17
	Código	Banco	Descrição	Tipo	Und	Quant.	Valor Unit	Total		
Composição	95324	SINAPI	CURSO DE CAPACITAÇÃO PARA AZULEJISTA OU LADRILHISTA (ENCARGOS COMPLEMENTARES) - HORISTA	SEDI - SERVIÇOS DIVERSOS	H	1,0000000	0,20	0,20		
Insumo	00004760	SINAPI	AZULEJISTA OU LADRILHEIRO	Mão de Obra	H	0,0120000	17,39	0,20		
						MO sem LS =>	0,11	LS =>	0,09	MO com LS =>
						Valor do BDI =>	0,05		Valor com BDI =>	0,25
	Código	Banco	Descrição	Tipo	Und	Quant.	Valor Unit	Total		
Composição	95329	SINAPI	CURSO DE CAPACITAÇÃO PARA CARPINTEIRO DE ESQUADRIA (ENCARGOS COMPLEMENTARES) - HORISTA	SEDI - SERVIÇOS DIVERSOS	H	1,0000000	0,15	0,15		
Insumo	00001214	SINAPI	CARPINTEIRO DE ESQUADRIAS	Mão de Obra	H	0,0120000	12,50	0,15		
						MO sem LS =>	0,08	LS =>	0,07	MO com LS =>
						Valor do BDI =>	0,03		Valor com BDI =>	0,18
	Código	Banco	Descrição	Tipo	Und	Quant.	Valor Unit	Total		
Composição	95330	SINAPI	CURSO DE CAPACITAÇÃO PARA CARPINTEIRO DE FORMAS (ENCARGOS COMPLEMENTARES) - HORISTA	SEDI - SERVIÇOS DIVERSOS	H	1,0000000	0,13	0,13		
Insumo	00001213	SINAPI	CARPINTEIRO DE FORMAS	Mão de Obra	H	0,0094000	13,97	0,13		
						MO sem LS =>	0,07	LS =>	0,06	MO com LS =>
						Valor do BDI =>	0,03		Valor com BDI =>	0,16

AVENIDA COLARES MOREIRA, Nº 01, COLUNA 15, SALA 215, EDIFÍCIO OFFICE TOWER - JARDIM RENASCENÇA - SÃO LUIS / MA  
98 96112-1418 / icbservices.ma@gmail.com

M

*[Handwritten signature]*



IL G BRANCO ALMEIDA  
CNPJ: 19.580.762/0001-32

Código	Banco	Descrição	Tipo	Und	Quant.	Valor Unit	Total	
Composição	95332	SINAPI	CURSO DE CAPACITAÇÃO PARA ELETRICISTA (ENCARGOS COMPLEMENTARES) - HORISTA	SEDI - SERVIÇOS DIVERSOS	H	1,0000000	0,42	0,42
Insumo	00002436	SINAPI	ELETRICISTA	Mão de Obra	H	0,0302000	13,97	0,42
						MO sem LS => 0,24	LS => 0,18	MO com LS => 0,42
						Valor do BDI => 0,10	Valor com BDI =>	0,52
Composição	95335	SINAPI	CURSO DE CAPACITAÇÃO PARA ENCANADOR OU BOMBEIRO HIDRAULICO (ENCARGOS COMPLEMENTARES) - HORISTA	SEDI - SERVIÇOS DIVERSOS	H	1,0000000	0,20	0,20
Insumo	00002696	SINAPI	ENCANADOR OU BOMBEIRO HIDRAULICO	Mão de Obra	H	0,0146000	13,97	0,20
						MO sem LS => 0,11	LS => 0,09	MO com LS => 0,20
						Valor do BDI => 0,05	Valor com BDI =>	0,25
Composição	95404	SINAPI	CURSO DE CAPACITAÇÃO PARA ENGENHEIRO CIVIL DE OBRA SENIOR (ENCARGOS COMPLEMENTARES) - HORISTA	SEDI - SERVIÇOS DIVERSOS	H	1,0000000	1,45	1,45
Insumo	00002706	SINAPI	ENGENHEIRO CIVIL DE OBRA SENIOR	Mão de Obra	H	0,0120000	121,57	1,45
						MO sem LS => 0,82	LS => 0,63	MO com LS => 1,45
						Valor do BDI => 0,37	Valor com BDI =>	1,82
Composição	95390	SINAPI	CURSO DE CAPACITAÇÃO PARA JARDINEIRO (ENCARGOS COMPLEMENTARES) - HORISTA	SEDI - SERVIÇOS DIVERSOS	H	1,0000000	0,05	0,05
Insumo	00044503	SINAPI	JARDINEIRO HORISTA	Mão de Obra	H	0,0041000	13,51	0,05
						MO sem LS => 0,03	LS => 0,02	MO com LS => 0,05
						Valor do BDI => 0,01	Valor com BDI =>	0,06
Composição	95346	SINAPI	CURSO DE CAPACITAÇÃO PARA MOTORISTA DE BASCULANTE (ENCARGOS COMPLEMENTARES) - HORISTA	SEDI - SERVIÇOS DIVERSOS	H	1,0000000	0,05	0,05
Insumo	00002002	SINAPI	MOTORISTA DE CAMINHÃO-BASCULANTE	Mão de Obra	H	0,0041000	14,12	0,05
						MO sem LS => 0,03	LS => 0,02	MO com LS => 0,05
						Valor do BDI => 0,01	Valor com BDI =>	0,06
Composição	95347	SINAPI	CURSO DE CAPACITAÇÃO PARA MOTORISTA DE CAMINHÃO (ENCARGOS COMPLEMENTARES) - HORISTA	SEDI - SERVIÇOS DIVERSOS	H	1,0000000	0,06	0,06
Insumo	00004093	SINAPI	MOTORISTA DE CAMINHÃO	Mão de Obra	H	0,0041000	14,96	0,06
						MO sem LS => 0,03	LS => 0,03	MO com LS => 0,06
						Valor do BDI => 0,01	Valor com BDI =>	0,07
Composição	95389	SINAPI	CURSO DE CAPACITAÇÃO PARA OPERADOR DE BETONEIRA ESTACIONÁRIA/MISTURADOR (ENCARGOS COMPLEMENTARES) - HORISTA	SEDI - SERVIÇOS DIVERSOS	H	1,0000000	0,08	0,08
Insumo	00037606	SINAPI	OPERADOR DE BETONEIRA ESTACIONÁRIA / MISTURADOR	Mão de Obra	H	0,0067000	13,01	0,08
						MO sem LS => 0,05	LS => 0,03	MO com LS => 0,08
						Valor do BDI => 0,02	Valor com BDI =>	0,10
Composição	95357	SINAPI	CURSO DE CAPACITAÇÃO PARA OPERADOR DE ESCAVADEIRA (ENCARGOS COMPLEMENTARES) - HORISTA	SEDI - SERVIÇOS DIVERSOS	H	1,0000000	0,17	0,17
Insumo	00004234	SINAPI	OPERADOR DE ESCAVADEIRA	Mão de Obra	H	0,0094000	18,20	0,17
						MO sem LS => 0,10	LS => 0,07	MO com LS => 0,17
						Valor do BDI => 0,04	Valor com BDI =>	0,21
Composição	95358	SINAPI	CURSO DE CAPACITAÇÃO PARA OPERADOR DE GUINCHO (ENCARGOS COMPLEMENTARES) - HORISTA	SEDI - SERVIÇOS DIVERSOS	H	1,0000000	0,15	0,15
Insumo	00004253	SINAPI	OPERADOR DE GUINCHO OU GUINCHEIRO	Mão de Obra	H	0,0133000	11,96	0,15
						MO sem LS => 0,08	LS => 0,07	MO com LS => 0,15
						Valor do BDI => 0,03	Valor com BDI =>	0,18
Composição	95363	SINAPI	CURSO DE CAPACITAÇÃO PARA OPERADOR DE MOTONIVELADORA (ENCARGOS COMPLEMENTARES) - HORISTA	SEDI - SERVIÇOS DIVERSOS	H	1,0000000	0,13	0,13
Insumo	00004239	SINAPI	OPERADOR DE MOTONIVELADORA	Mão de Obra	H	0,0087000	20,72	0,13
						MO sem LS => 0,07	LS => 0,08	MO com LS => 0,13
						Valor do BDI => 0,03	Valor com BDI =>	0,16
Composição	95360	SINAPI	CURSO DE CAPACITAÇÃO PARA OPERADOR DE MAQUINAS E EQUIPAMENTOS (ENCARGOS COMPLEMENTARES) - HORISTA	SEDI - SERVIÇOS DIVERSOS	H	1,0000000	0,12	0,12
Insumo	00004230	SINAPI	OPERADOR DE MAQUINAS E TRATORES DIVERSOS (TERRAPLANAGEM)	Mão de Obra	H	0,0094000	13,93	0,12
						MO sem LS => 0,07	LS => 0,05	MO com LS => 0,12
						Valor do BDI => 0,03	Valor com BDI =>	0,15
Composição	95366	SINAPI	CURSO DE CAPACITAÇÃO PARA OPERADOR DE ROLO COMPACTADOR (ENCARGOS COMPLEMENTARES) - HORISTA	SEDI - SERVIÇOS DIVERSOS	H	1,0000000	0,07	0,07
Insumo	00004238	SINAPI	OPERADOR DE ROLO COMPACTADOR	Mão de Obra	H	0,0067000	11,82	0,07
						MO sem LS => 0,04	LS => 0,03	MO com LS => 0,07
						Valor do BDI => 0,01	Valor com BDI =>	0,08
Composição	95369	SINAPI	CURSO DE CAPACITAÇÃO PARA OPERADOR PARA BATE ESTACAS (ENCARGOS COMPLEMENTARES) - HORISTA	SEDI - SERVIÇOS DIVERSOS	H	1,0000000	0,10	0,10
Insumo	00004252	SINAPI	OPERADOR DE BATE-ESTACAS	Mão de Obra	H	0,0067000	15,16	0,10
						MO sem LS => 0,06	LS => 0,04	MO com LS => 0,10
						Valor do BDI => 0,02	Valor com BDI =>	0,12
Composição	96371	SINAPI	CURSO DE CAPACITAÇÃO PARA PEDREIRO (ENCARGOS COMPLEMENTARES) - HORISTA	SEDI - SERVIÇOS DIVERSOS	H	1,0000000	0,24	0,24

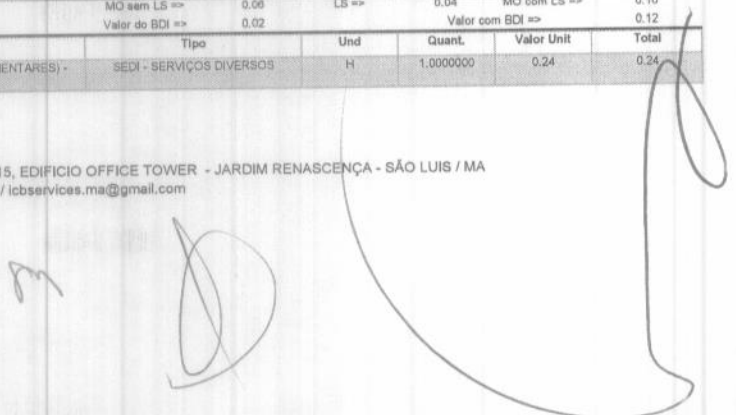

Fls. \_\_\_\_\_  
 Proc. Nº \_\_\_\_\_  
 Ass. \_\_\_\_\_

**F1000577**  
**Proc. Nº 15/2022**  
 Ass. *[assinatura]*

I L C BRANCO ALMEIDA  
 CNPJ: 19.580.762/0001-32

Insumo	Código	Banco	Descrição	Tipo	Und	Quant.	Valor Unit	Total		
	00004750	SINAPI	PEDREIRO	Mão de Obra	H	0,0172000	13,97	0,24		
				MO sem LS =>		0,14		0,24		
				Valor do BDI =>		0,06		0,30		
Composição	95372	SINAPI	CURSO DE CAPACITAÇÃO PARA PINTOR (ENCARGOS COMPLEMENTARES) - HORISTA	SEDI - SERVIÇOS DIVERSOS	H	1,0000000	0,16	0,16		
Insumo	00004783	SINAPI	PINTOR	Mão de Obra	H	0,0120000	13,97	0,16		
				MO sem LS =>		0,09		0,16		
				Valor do BDI =>		0,04		0,20		
Composição	95378	SINAPI	CURSO DE CAPACITAÇÃO PARA SERVENTE (ENCARGOS COMPLEMENTARES) - HORISTA	SEDI - SERVIÇOS DIVERSOS	H	1,0000000	0,17	0,17		
Insumo	00006111	SINAPI	SERVENTE DE OBRAS	Mão de Obra	H	0,0172000	10,13	0,17		
				MO sem LS =>		0,10		0,17		
				Valor do BDI =>		0,04		0,21		
Composição	95385	SINAPI	CURSO DE CAPACITAÇÃO PARA TELHADISTA (ENCARGOS COMPLEMENTARES) - HORISTA	SEDI - SERVIÇOS DIVERSOS	H	1,0000000	0,15	0,15		
Insumo	00012869	SINAPI	TELHADADOR	Mão de Obra	H	0,0094000	16,87	0,15		
				MO sem LS =>		0,08		0,15		
				Valor do BDI =>		0,03		0,18		
Composição	95386	SINAPI	CURSO DE CAPACITAÇÃO PARA TRATORISTA (ENCARGOS COMPLEMENTARES) - HORISTA	SEDI - SERVIÇOS DIVERSOS	H	1,0000000	0,33	0,33		
Insumo	00004237	SINAPI	OPERADOR DE TRATOR - EXCLUSIVE AGROPECUARIA	Mão de Obra	H	0,0094000	14,59	0,13		
				MO sem LS =>		0,07		0,13		
				Valor do BDI =>		0,03		0,16		
Composição	91911	SINAPI	CURVA 90 GRAUS PARA ELETRODUTO, PVC, ROSCAVEL, DN 20 MM (1/2"), PARA CIRCUITOS TERMINAIS, INSTALADA EM PAREDE - FORNECIMENTO E INSTALAÇÃO. AF_12/2015	INEL - INSTALAÇÃO ELETTRICA/ELETRIFICAÇÃO E ILUMINAÇÃO EXTERNA	UN	1,0000000	8,84	8,84		
Composição Auxiliar	88247	SINAPI	AUXILIAR DE ELETRICISTA COM ENCARGOS COMPLEMENTARES	SEDI - SERVIÇOS DIVERSOS	H	0,2150000	13,11	2,81		
Composição Auxiliar	88264	SINAPI	ELETRICISTA COM ENCARGOS COMPLEMENTARES	SEDI - SERVIÇOS DIVERSOS	H	0,2150000	17,40	3,74		
Insumo	00001870	SINAPI	CURVA 90 GRAUS, LONGA, DE PVC RIGIDO ROSCAVEL, DE 1/2", PARA ELETRODUTO	Material	UN	1,0000000	2,20	2,29		
				MO sem LS =>		2,97		5,28		
				Valor do BDI =>		2,31		11,15		
Composição	89748	SINAPI	CURVA CURTA 90 GRAUS, PVC, SERIE NORMAL, ESGOTO PREDIAL, DN 100 MM, JUNTA ELÁSTICA, FORNECIDO E INSTALADO EM RAMAL DE DESCARGA OU RAMAL DE ESGOTO SANITÁRIO. AF_12/2014	INHI - INSTALAÇÕES HIDROSANITÁRIAS	UN	1,0000000	36,09	36,09		
Composição Auxiliar	88248	SINAPI	AUXILIAR DE ENCANADOR OU BOMBEIRO HIDRÁULICO COM ENCARGOS COMPLEMENTARES	SEDI - SERVIÇOS DIVERSOS	H	0,2500000	12,50	3,12		
Composição Auxiliar	88267	SINAPI	ENCANADOR OU BOMBEIRO HIDRÁULICO COM ENCARGOS COMPLEMENTARES	SEDI - SERVIÇOS DIVERSOS	H	0,2500000	16,64	4,16		
Insumo	00000301	SINAPI	ANEL BORRACHA PARA TUBO ESGOTO PREDIAL, DN 100 MM (NBR 5688)	Material	UN	1,0000000	2,96	2,96		
Insumo	00001966	SINAPI	CURVA PVC CURTA 90 GRAUS, 100 MM, PARA ESGOTO PREDIAL	Material	UN	1,0000000	24,91	24,91		
Insumo	00020078	SINAPI	PASTA LUBRIFICANTE PARA TUBOS E CONEXÕES COM JUNTA ELÁSTICA, EMBALAGEM DE "400" GR (USO EM PVC, AÇO, POLIETILENO E OUTROS)	Material	UN	0,0460000	20,58	0,94		
				MO sem LS =>		3,41		6,04		
				Valor do BDI =>		9,43		45,52		
Composição	5914655	SICRO3	Carga, manobra e descarga de materiais diversos em caminhão carroceria de 15 t - carga e descarga manual		T	1,0000000	25,05	25,05		
A	Código	Banco	Equipamentos	Quantidade	Utilização		Custo Operacional		Custo Horário	
					Operativa	Improdutiva	Operativa	Improdutiva		
Insumo	E9592	SICRO3	Caminhão carroceria com capacidade de 15 t - 188 kW	1,0000000	1,00	0,00	201,8995	59,1739	201,8995	
					Custo Horário de Equipamentos =>				201,8995	
B	Código	Banco	Mão de Obra	Quantidade	Salário Hora				Custo Horário	
Insumo	P9824	SICRO3	Servente	6,0000000					15,7742	94,6452
					Custo Horário de Mão de Obra =>				94,6452	
					Adc.M.O. - Ferramentas ( 0,0%) =>				0,0000	
					Custo Horário de Execução =>				296,5447	
					Fator de Influencia da Chuva - FIC =>				0,0000	
					Custo do FIC =>				0,0000	
					Produção de Equipe =>				11,8400	
					Custo Unitário de Execução =>				25,0460	
				MO sem LS =>					7,99	
				Valor do BDI =>					31,59	
Composição	1107892	SICRO3	Concreto fck = 20 MPa - confecção em betoneira e lançamento manual - areia e brita comerciais		Und	Quant.	Valor Unit	Total		
					m³	1,0000000	309,78	309,78		
A	Código	Banco	Equipamentos	Quantidade	Utilização		Custo Operacional		Custo Horário	
					Operativa	Improdutiva	Operativa	Improdutiva		
Insumo	E9010	SICRO3	Balança plataforma digital com mesa de 75 x 75 cm com capacidade de 500 kg	1,0000000	1,00	0,00	1,3522	0,8084	1,3522	
Insumo	E9519	SICRO3	Betoneira com motor a gasolina com capacidade de 600 l - 10 kW	1,0000000	1,00	0,00	41,4692	22,5756	41,4692	
Insumo	E9521	SICRO3	Grupo gerador - 2,5/3 kVA	1,0000000	1,00	0,00	3,3093	0,1904	3,3093	

*[Assinaturas e rubricas manuais]*

F000578  
Proc. Nº 15 / 2022

Fls. \_\_\_\_\_  
Proc. Nº \_\_\_\_\_  
Ass. \_\_\_\_\_

I L C BRANCO ALMEIDA  
CNPJ: 19.580.762/0001-32

Insumo	AS 0071	SICRO3	Transportador manual carrinho de mão com capacidade de 80 l	4,0000000	0,90	0,10	0,5079	0,3453	1,9966
Insumo	EG084	SICRO3	Transportador manual gerico com capacidade de 180 l	3,0000000	0,41	0,59	1,1633	0,7608	2,8306

<b>Custo Horário de Equipamentos =&gt;</b>									<b>50,9278</b>
<b>B</b>	<b>Código</b>	<b>Banco</b>	<b>Mão de Obra</b>	<b>Quantidade</b>	<b>Salário Hora</b>				<b>Custo Horário</b>
Insumo	P9821	SICRO3	Pedreiro	1,0000000	21,0961				21,0961
Insumo	P9824	SICRO3	Servente	9,0000000	15,7742				141,9678

**Custo Horário da Mão de Obra =>** 163,0239  
**Adc.M.O. - Ferramentas ( 0,0%) =>** 0,0000  
**Custo Horário de Execução =>** 213,9517  
**Fator de Influencia da Chuva - FIC =>** 0,0000  
**Custo do FIC =>** 0,0000  
**Produção de Equipe =>** 3,9290  
**Custo Unitário de Execução =>** 54,4546

<b>C</b>	<b>Banco</b>	<b>Código</b>	<b>Material</b>	<b>Quantidade</b>	<b>Unidade</b>	<b>Preço Unitário</b>	<b>Custo Horário</b>
Insumo	SICRO3	M0030	Aditivo plastificante e retardador de pega para concreto e argamassa	0,8464600	kg	5,0823	4,3020
Insumo	SICRO3	M0082	Areia média lavada	0,6333400	m³	57,4426	36,3807
Insumo	SICRO3	M0191	Brita 1	0,3675400	m³	67,2129	24,7034
Insumo	SICRO3	M0192	Brita 2	0,3675400	m³	66,5058	24,4435
Insumo	SICRO3	M0424	Cimento Portland CP II - 32 - saco	262,1520700	kg	0,5527	155,9454

**Custo Total do Material =>** 245,7750

<b>E</b>	<b>Banco</b>	<b>Insumo</b>	<b>Tempos Fixos</b>	<b>Código</b>	<b>Quantidade</b>	<b>Unidade</b>	<b>Preço Unitário</b>	<b>Custo Horário</b>
Tempo Fixo	SICRO3	M0030	Carga, manobra e descarga de materiais diversos em caminhão carroceria de 15 t - carga e descarga manual	5914655	0,0008500	l	25,0500	0,0213
Tempo Fixo	SICRO3	M0082	Carga, manobra e descarga de agregados ou solos em caminhão basculante de 10 m³ - carga com carregadeira de 3,40 m²(exclusa) e descarga livre	5914647	0,9500100	l	1,2000	1,1400
Tempo Fixo	SICRO3	M0191	Carga, manobra e descarga de agregados ou solos em caminhão basculante de 10 m³ - carga com carregadeira de 3,40 m²(exclusa) e descarga livre	5914647	0,5513100	l	1,2000	0,6616
Tempo Fixo	SICRO3	M0192	Carga, manobra e descarga de agregados ou solos em caminhão basculante de 10 m³ - carga com carregadeira de 3,40 m²(exclusa) e descarga livre	5914647	0,8513100	l	1,2000	0,6616
Tempo Fixo	SICRO3	M0424	Carga, manobra e descarga de materiais diversos em caminhão carroceria de 15 t - carga e descarga manual	5914658	0,2821500	l	25,0500	7,0679

**Custo Total dos Tempos Fixos =>** 9,5524

<b>F</b>	<b>Banco</b>	<b>Insumo</b>	<b>Momento de Transporte</b>	<b>Quantidade</b>	<b>Unidade</b>	<b>Distância Média de Transporte (DMT)</b>			<b>Custo Horário</b>
						<b>LN</b>	<b>RP</b>	<b>P</b>	
Momento de Transporte	SICRO3	M0030	Aditivo plastificante e retardador de pega para concreto e argamassa - Caminhão carroceria com capacidade de 15 t - 188 kW	0,0008500	tkm	5914449 0,000 R\$ 0,83	5914464 0,000 R\$ 0,67	5914479 0,000 R\$ 0,54	0,0000
Momento de Transporte	SICRO3	M0082	Areia média lavada - Caminhão basculante com capacidade de 10 m³ - 188 kW	0,9500100	tkm	5914359 0,000 R\$ 0,84	5914374 0,000 R\$ 0,67	5914389 0,000 R\$ 0,55	0,0000
Momento de Transporte	SICRO3	M0191	Brita 1 - Caminhão basculante com capacidade de 10 m³ - 188 kW	0,5513100	tkm	5914359 0,000 R\$ 0,84	5914374 0,000 R\$ 0,67	5914389 0,000 R\$ 0,55	0,0000
Momento de Transporte	SICRO3	M0192	Brita 2 - Caminhão basculante com capacidade de 10 m³ - 188 kW	0,5513100	tkm	5914359 0,000 R\$ 0,84	5914374 0,000 R\$ 0,67	5914389 0,000 R\$ 0,55	0,0000
Momento de Transporte	SICRO3	M0424	Cimento Portland CP II - 32 - saco - Caminhão carroceria com capacidade de 15 t - 188 kW	0,2821500	tkm	5914449 0,000 R\$ 0,83	5914464 0,000 R\$ 0,67	5914479 0,000 R\$ 0,54	0,0000

**Custo Total dos Tempos Fixos =>** 9,5524  
 MO sem LS => 24,71      LS => 18,04      MO com LS => 43,75  
 Valor do BDI => 80,97      Valor com BDI => 300,75

<b>Código</b>	<b>Banco</b>	<b>Descrição</b>	<b>Tipo</b>	<b>Und</b>	<b>Quant.</b>	<b>Valor Unit</b>	<b>Total</b>
Composição	101891	SINAPI	DISJUNTOR MONOPOLAR TIPO NEMA, CORRENTE NOMINAL DE 35 ATÉ 50A - FORNECIMENTO E INSTALAÇÃO, AF_10/2020	LN	1,0000000	20,95	20,95
Composição Auxiliar	88247	SINAPI	AUXILIAR DE ELETRICISTA COM ENCARGOS COMPLEMENTARES	H	0,1352000	13,11	1,77
Composição Auxiliar	88264	SINAPI	ELETRICISTA COM ENCARGOS COMPLEMENTARES	H	0,1352000	17,40	2,35
Insumo	00002386	SINAPI	DISJUNTOR TIPO NEMA, MONOPOLAR 35 ATÉ 50 A, TENSÃO MÁXIMA DE 240 V	Material	1,0000000	15,37	15,37
Insumo	00001574	SINAPI	TERMINAL A COMPRESSAO EM COBRE ESTANHADO PARA CABO 10 MM2, 1 FURO E 1 COMPRESSAO, PARA PARAFUSO DE FIXACAO M6	Material	1,0000000	1,46	1,46

MO sem LS => 1,86      LS => 1,44      MO com LS => 3,30  
 Valor do BDI => 5,47      Valor com BDI => 26,42

<b>Código</b>	<b>Banco</b>	<b>Descrição</b>	<b>Tipo</b>	<b>Und</b>	<b>Quant.</b>	<b>Valor Unit</b>	<b>Total</b>
Composição	88264	SINAPI	ELETRICISTA COM ENCARGOS COMPLEMENTARES	H	1,0000000	17,40	17,40
Composição Auxiliar	95332	SINAPI	CURSO DE CAPACITAÇÃO PARA ELETRICISTA (ENCARGOS COMPLEMENTARES) - HORISTA	H	1,0000000	0,42	0,42
Insumo	00037370	SINAPI	ALIMENTAÇÃO - HORISTA (GOLETADO CAIXA)	Outros	1,0000000	0,01	0,01
Insumo	00002436	SINAPI	ELETRICISTA	Mão de Obra	1,0000000	13,97	13,97

m

Fls. \_\_\_\_\_  
 Proc. Nº \_\_\_\_\_  
 Ass. \_\_\_\_\_

I L C BRANCO ALMEIDA  
 CNPJ: 19.580.762/000182

Fls. 000579  
 Proc. Nº 15/2022  
 Ass. *[Assinatura]*

Insumo	00043484	SINAPI	EPI - FAMILIA ELETRICISTA - HORISTA (ENCARGOS COMPLEMENTARES - COLETADO CAIXA)	Equipamento	H	1,0000000	0,99	0,99	
Insumo	00037372	SINAPI	EXAMES - HORISTA (COLETADO CAIXA)		H	1,0000000	0,75	0,75	
Insumo	00043460	SINAPI	FERRAMENTAS - FAMILIA ELETRICISTA - HORISTA (ENCARGOS COMPLEMENTARES - COLETADO CAIXA)	Equipamento	H	1,0000000	0,72	0,72	
Insumo	00037373	SINAPI	SEGURO - HORISTA (COLETADO CAIXA)		H	1,0000000	0,01	0,01	
Insumo	00037371	SINAPI	TRANSPORTE - HORISTA (COLETADO CAIXA)	Serviços	H	1,0000000	0,53	0,53	
				MO sem LS =>	8,13	LS =>	6,26	MO com LS =>	14,39
				Valor do BDI =>	4,54			Valor com BDI =>	21,94

Composição	Código	Banco	Descrição	Tipo	Und	Quant.	Valor Unit	Total	
	91852	SINAPI	ELETRODUTO RÍGIDO ROSCAVEL, PVC, DN 20 MM (1/2"), PARA CIRCUITOS TERMINAIS, INSTALADO EM FORRO - FORNECIMENTO E INSTALAÇÃO. AF_12/2015	INEL - INSTALAÇÃO ELÉTRICA/ELÉTRIFICAÇÃO E ILUMINAÇÃO EXTERNA	M	1,0000000	7,86	7,86	
Composição Auxiliar	91170	SINAPI	FIXAÇÃO DE TUBOS HORIZONTAIS DE PVC, CPVC OU COBRE DIÂMETROS MENORES OU IGUAIS A 40 MM OU ELETROCALHAS ATÉ 150MM DE LARGURA, COM ABRAÇADEIRA METÁLICA RÍGIDA TIPO D 1/2, FIXADA EM PERFILADO EM LAJE. AF_05/2015	INHI - INSTALAÇÕES HIDROSANITÁRIAS	M	1,0000000	2,62	2,92	
Composição Auxiliar	86247	SINAPI	AUXILIAR DE ELETRICISTA COM ENCARGOS COMPLEMENTARES	SEDI - SERVIÇOS DIVERSOS	H	0,0650000	13,11	0,85	
Composição Auxiliar	86264	SINAPI	ELETRICISTA COM ENCARGOS COMPLEMENTARES	SEDI - SERVIÇOS DIVERSOS	H	0,0650000	17,40	1,13	
Insumo	00002673	SINAPI	ELETRODUTO DE PVC RÍGIDO ROSCAVEL DE 1/2", SEM LUVA	Material	M	1,0170000	2,92	2,96	
				MO sem LS =>	1,50	LS =>	1,15	MO com LS =>	2,65
				Valor do BDI =>	2,05			Valor com BDI =>	9,91

Composição	Código	Banco	Descrição	Tipo	Und	Quant.	Valor Unit	Total	
	91870	SINAPI	ELETRODUTO RÍGIDO ROSCAVEL, PVC, DN 20 MM (1/2"), PARA CIRCUITOS TERMINAIS, INSTALADO EM PAREDE - FORNECIMENTO E INSTALAÇÃO. AF_12/2015	INEL - INSTALAÇÃO ELÉTRICA/ELÉTRIFICAÇÃO E ILUMINAÇÃO EXTERNA	M	1,0000000	7,59	7,59	
Composição Auxiliar	86247	SINAPI	AUXILIAR DE ELETRICISTA COM ENCARGOS COMPLEMENTARES	SEDI - SERVIÇOS DIVERSOS	H	0,1520000	13,11	1,99	
Composição Auxiliar	86264	SINAPI	ELETRICISTA COM ENCARGOS COMPLEMENTARES	SEDI - SERVIÇOS DIVERSOS	H	0,1520000	17,40	2,64	
Insumo	00002673	SINAPI	ELETRODUTO DE PVC RÍGIDO ROSCAVEL DE 1/2", SEM LUVA	Material	M	1,0170000	2,92	2,96	
				MO sem LS =>	2,10	LS =>	1,61	MO com LS =>	3,71
				Valor do BDI =>	1,98			Valor com BDI =>	9,57

Composição	Código	Banco	Descrição	Tipo	Und	Quant.	Valor Unit	Total	
	87531	SINAPI	EMBOÇO, PARA RECEBIMENTO DE CERÂMICA, EM ARGAMASSA TRACO 1:2:8. PREPARO MECÂNICO COM BETONEIRA 400L, APLICADO MANUALMENTE EM FACES INTERNAS DE PAREDES, PARA AMBIENTE COM ÁREA ENTRE 5M2 E 10M2, ESPESURA DE 20MM, COM EXECUÇÃO DE TALISCAS. AF_08/2014	REVE - REVESTIMENTO E TRATAMENTO DE SUPERFÍCIES	m²	1,0000000	23,48	23,48	
Composição Auxiliar	87292	SINAPI	ARGAMASSA TRACO 1:2:8 (EM VOLUME DE CIMENTO, CAL E AREIA MÉDIA ÚMIDA) PARA EMBOÇO/MASSA ÚNICA/ASSENTAMENTO DE ALVENARIA DE VEDAÇÃO. PREPARO MECÂNICO COM BETONEIRA 400 L. AF_08/2019	SEDI - SERVIÇOS DIVERSOS	m³	0,0378000	372,40	14,00	
Composição Auxiliar	86309	SINAPI	PEDREIRO COM ENCARGOS COMPLEMENTARES	SEDI - SERVIÇOS DIVERSOS	H	0,4300000	17,21	7,40	
Composição Auxiliar	86316	SINAPI	SERVENTE COM ENCARGOS COMPLEMENTARES	SEDI - SERVIÇOS DIVERSOS	H	0,1580000	13,18	2,08	
				MO sem LS =>	5,61	LS =>	4,33	MO com LS =>	9,94
				Valor do BDI =>	6,13			Valor com BDI =>	29,61

Composição	Código	Banco	Descrição	Tipo	Und	Quant.	Valor Unit	Total	
	87527	SINAPI	EMBOÇO, PARA RECEBIMENTO DE CERÂMICA, EM ARGAMASSA TRACO 1:2:8. PREPARO MECÂNICO COM BETONEIRA 400L, APLICADO MANUALMENTE EM FACES INTERNAS DE PAREDES, PARA AMBIENTE COM ÁREA MENOR QUE 5M2, ESPESURA DE 20MM, COM EXECUÇÃO DE TALISCAS. AF_08/2014	REVE - REVESTIMENTO E TRATAMENTO DE SUPERFÍCIES	m²	1,0000000	26,76	26,76	
Composição Auxiliar	87292	SINAPI	ARGAMASSA TRACO 1:2:8 (EM VOLUME DE CIMENTO, CAL E AREIA MÉDIA ÚMIDA) PARA EMBOÇO/MASSA ÚNICA/ASSENTAMENTO DE ALVENARIA DE VEDAÇÃO. PREPARO MECÂNICO COM BETONEIRA 400 L. AF_08/2019	SEDI - SERVIÇOS DIVERSOS	m³	0,0378000	372,40	14,00	
Composição Auxiliar	86309	SINAPI	PEDREIRO COM ENCARGOS COMPLEMENTARES	SEDI - SERVIÇOS DIVERSOS	H	0,5800000	17,21	9,98	
Composição Auxiliar	86316	SINAPI	SERVENTE COM ENCARGOS COMPLEMENTARES	SEDI - SERVIÇOS DIVERSOS	H	0,2110000	13,18	2,78	
				MO sem LS =>	7,13	LS =>	5,49	MO com LS =>	12,62
				Valor do BDI =>	6,99			Valor com BDI =>	33,75

Composição	Código	Banco	Descrição	Tipo	Und	Quant.	Valor Unit	Total	
	88267	SINAPI	ENCANADOR OU BOMBEIRO HIDRÁULICO COM ENCARGOS COMPLEMENTARES	SEDI - SERVIÇOS DIVERSOS	H	1,0000000	16,64	16,64	
Composição Auxiliar	95335	SINAPI	CURSO DE CAPACITAÇÃO PARA ENCANADOR OU BOMBEIRO HIDRÁULICO (ENCARGOS COMPLEMENTARES) - HORISTA	SEDI - SERVIÇOS DIVERSOS	H	1,0000000	0,20	0,20	
Insumo	00037370	SINAPI	ALIMENTAÇÃO - HORISTA (COLETADO CAIXA)	Outros	H	1,0000000	0,01	0,01	
Insumo	00002696	SINAPI	ENCANADOR OU BOMBEIRO HIDRÁULICO	Mão de Obra	H	1,0000000	13,97	13,97	
Insumo	00043485	SINAPI	EPI - FAMILIA ENCANADOR - HORISTA (ENCARGOS COMPLEMENTARES - COLETADO CAIXA)	Equipamento	H	1,0000000	0,87	0,87	
Insumo	00043461	SINAPI	FERRAMENTAS - FAMILIA ENCANADOR - HORISTA (ENCARGOS COMPLEMENTARES - COLETADO CAIXA)	Equipamento	H	1,0000000	0,30	0,30	
Insumo	00037372	SINAPI	EXAMES - HORISTA (COLETADO CAIXA)	Outros	H	1,0000000	0,75	0,75	
Insumo	00037373	SINAPI	SEGURO - HORISTA (COLETADO CAIXA)	Taxas	H	1,0000000	0,01	0,01	
Insumo	00037371	SINAPI	TRANSPORTE - HORISTA (COLETADO CAIXA)	Serviços	H	1,0000000	0,53	0,53	
				MO sem LS =>	8,00	LS =>	6,17	MO com LS =>	14,17
				Valor do BDI =>	4,34			Valor com BDI =>	20,98

Composição	Código	Banco	Descrição	Tipo	Und	Quant.	Valor Unit	Total
	88884	SINAPI	ENGATE FLEXÍVEL EM PLÁSTICO BRANCO, 1/2" X 30CM - FORNECIMENTO E INSTALAÇÃO. AF_01/2020	INHI - INSTALAÇÕES HIDROSANITÁRIAS	UN	1,0000000	6,99	6,99
Composição Auxiliar	88267	SINAPI	ENCANADOR OU BOMBEIRO HIDRÁULICO COM ENCARGOS COMPLEMENTARES	SEDI - SERVIÇOS DIVERSOS	H	0,1525000	16,64	2,53
Composição Auxiliar	86316	SINAPI	SERVENTE COM ENCARGOS COMPLEMENTARES	SEDI - SERVIÇOS DIVERSOS	H	0,0481000	13,18	0,63
Insumo	00006141	SINAPI	ENGATE/RABICHO FLEXÍVEL PLÁSTICO (PVC OU ABS) BRANCO 1/2" X 30 CM	Material	UN	1,0000000	3,75	3,75

*[Assinaturas e rubricas manuscritas]*

Fls. \_\_\_\_\_  
 Proc. Nº \_\_\_\_\_  
 Ass. \_\_\_\_\_

000580  
 13/2022  
 I.L.C. BRANCO ALMEIDA  
 CNPJ: 11.560.762/0001-32  
 ASS

Insumo	Código	Banco	Descrição	Tipo	Und	Quant.	Valor Unit	Total
	00003146	SINAPI	FITA VEDA ROSCA EM ROLOS DE 18 MM X 10 M (L X C)		UN	0,0210000	3,93	0,08
						MO sem LS =>	1,50	2,65
						Valor do BDI =>	1,82	8,81
						LS =>	1,15	MO com LS =>
								2,65
								8,81
Composição	Código	Banco	Descrição	Tipo	Und	Quant.	Valor Unit	Total
	90779	SINAPI	ENGENHEIRO CIVIL DE OBRA SENIOR COM ENCARGOS COMPLEMENTARES	SEDI - SERVIÇOS DIVERSOS	H	1,0000000	124,40	124,40
	95404	SINAPI	CURSO DE CAPACITAÇÃO PARA ENGENHEIRO CIVIL DE OBRA SENIOR (ENCARGOS COMPLEMENTARES) - HORISTA	SEDI - SERVIÇOS DIVERSOS	H	1,0000000	1,45	1,45
	00043486	SINAPI	EPI - FAMILIA ENGENHEIRO CIVIL - HORISTA (ENCARGOS COMPLEMENTARES - COLETADO CAIXA)	Equipamento	H	1,0000000	0,81	0,81
	00002708	SINAPI	ENGENHEIRO CIVIL DE OBRA SENIOR	Mão de Obra	H	1,0000000	121,57	121,57
	00043462	SINAPI	FERRAMENTAS - FAMILIA ENGENHEIRO CIVIL - HORISTA (ENCARGOS COMPLEMENTARES - COLETADO CAIXA)	Equipamento	H	1,0000000	0,01	0,01
	00037372	SINAPI	EXAMES - HORISTA (COLETADO CAIXA)	Outros	H	1,0000000	0,75	0,75
	00037373	SINAPI	SEGURO - HORISTA (COLETADO CAIXA)	Taxas	H	1,0000000	0,01	0,01
						MO sem LS =>	89,48	LS =>
						Valor do BDI =>	32,51	53,54
								MO com LS =>
								123,02
								156,91
Composição	Código	Banco	Descrição	Tipo	Und	Quant.	Valor Unit	Total
	95720	SINAPI	ESCAVADEIRA HIDRAULICA SOBRE ESTEIRA, EQUIPADA COM CLAMSHELL, COM CAPACIDADE DA CAÇAMBA ENTRE 1,20 E 1,50 M3, PESO OPERACIONAL ENTRE 20,00 E 22,00 TON, POTENCIA LIQUIDA ENTRE 150 E 160 HP - CHP DIURNO, AF_11/2016	CHOR - CUSTOS HORÁRIOS DE MÁQUINAS E EQUIPAMENTOS	CHP	1,0000000	193,54	193,54
	95718	SINAPI	ESCAVADEIRA HIDRAULICA SOBRE ESTEIRA, EQUIPADA COM CLAMSHELL, COM CAPACIDADE DA CAÇAMBA ENTRE 1,20 E 1,50 M3, PESO OPERACIONAL ENTRE 20,00 E 22,00 TON, POTENCIA LIQUIDA ENTRE 150 E 160 HP - DEPRECIACAO, AF_11/2016	CHOR - CUSTOS HORÁRIOS DE MÁQUINAS E EQUIPAMENTOS	H	1,0000000	40,96	40,96
	95717	SINAPI	ESCAVADEIRA HIDRAULICA SOBRE ESTEIRA, EQUIPADA COM CLAMSHELL, COM CAPACIDADE DA CAÇAMBA ENTRE 1,20 E 1,50 M3, PESO OPERACIONAL ENTRE 20,00 E 22,00 TON, POTENCIA LIQUIDA ENTRE 150 E 160 HP - JUROS, AF_11/2016	CHOR - CUSTOS HORÁRIOS DE MÁQUINAS E EQUIPAMENTOS	H	1,0000000	5,55	5,55
	95718	SINAPI	ESCAVADEIRA HIDRAULICA SOBRE ESTEIRA, EQUIPADA COM CLAMSHELL, COM CAPACIDADE DA CAÇAMBA ENTRE 1,20 E 1,50 M3, PESO OPERACIONAL ENTRE 20,00 E 22,00 TON, POTENCIA LIQUIDA ENTRE 150 E 160 HP - MANUTENCAO, AF_11/2016	CHOR - CUSTOS HORÁRIOS DE MÁQUINAS E EQUIPAMENTOS	H	1,0000000	51,20	51,20
	95719	SINAPI	ESCAVADEIRA HIDRAULICA SOBRE ESTEIRA, EQUIPADA COM CLAMSHELL, COM CAPACIDADE DA CAÇAMBA ENTRE 1,20 E 1,50 M3, PESO OPERACIONAL ENTRE 20,00 E 22,00 TON, POTENCIA LIQUIDA ENTRE 150 E 160 HP - MATERIAIS NA OPERACAO, AF_11/2016	CHOR - CUSTOS HORÁRIOS DE MÁQUINAS E EQUIPAMENTOS	H	1,0000000	75,45	75,45
	88294	SINAPI	OPERADOR DE ESCAVADEIRA COM ENCARGOS COMPLEMENTARES	SEDI - SERVIÇOS DIVERSOS	H	1,0000000	20,38	20,38
						MO sem LS =>	10,37	LS =>
						Valor do BDI =>	50,59	8,00
								MO com LS =>
								16,37
								244,13
Composição	Código	Banco	Descrição	Tipo	Und	Quant.	Valor Unit	Total
	95716	SINAPI	ESCAVADEIRA HIDRAULICA SOBRE ESTEIRA, EQUIPADA COM CLAMSHELL, COM CAPACIDADE DA CAÇAMBA ENTRE 1,20 E 1,50 M3, PESO OPERACIONAL ENTRE 20,00 E 22,00 TON, POTENCIA LIQUIDA ENTRE 150 E 160 HP - DEPRECIACAO, AF_11/2016	CHOR - CUSTOS HORÁRIOS DE MÁQUINAS E EQUIPAMENTOS	H	1,0000000	40,96	40,96
	00040636	SINAPI	ESCAVADEIRA HIDRAULICA SOBRE ESTEIRAS, CAPACIDADE DA CAÇAMBA ENTRE 1,20 E 1,50 M3, PESO OPERACIONAL ENTRE 20,00 E 22,00 TON, POTENCIA LIQUIDA ENTRE 150 E 155 HP, EQUIPADA COM CLAMSHELL	Equipamento	UN	0,0000560	731,508,65	40,96
						MO sem LS =>	0,00	LS =>
						Valor do BDI =>	10,70	0,00
								MO com LS =>
								0,00
								51,66
Composição	Código	Banco	Descrição	Tipo	Und	Quant.	Valor Unit	Total
	95717	SINAPI	ESCAVADEIRA HIDRAULICA SOBRE ESTEIRA, EQUIPADA COM CLAMSHELL, COM CAPACIDADE DA CAÇAMBA ENTRE 1,20 E 1,50 M3, PESO OPERACIONAL ENTRE 20,00 E 22,00 TON, POTENCIA LIQUIDA ENTRE 150 E 160 HP - JUROS, AF_11/2016	CHOR - CUSTOS HORÁRIOS DE MÁQUINAS E EQUIPAMENTOS	H	1,0000000	5,55	5,55
	00040636	SINAPI	ESCAVADEIRA HIDRAULICA SOBRE ESTEIRAS, CAPACIDADE DA CAÇAMBA ENTRE 1,20 E 1,50 M3, PESO OPERACIONAL ENTRE 20,00 E 22,00 TON, POTENCIA LIQUIDA ENTRE 150 E 155 HP, EQUIPADA COM CLAMSHELL	Equipamento	UN	0,0000078	731,508,65	5,55
						MO sem LS =>	0,00	LS =>
						Valor do BDI =>	1,45	0,00
								MO com LS =>
								0,00
								7,00
Composição	Código	Banco	Descrição	Tipo	Und	Quant.	Valor Unit	Total
	95718	SINAPI	ESCAVADEIRA HIDRAULICA SOBRE ESTEIRA, EQUIPADA COM CLAMSHELL, COM CAPACIDADE DA CAÇAMBA ENTRE 1,20 E 1,50 M3, PESO OPERACIONAL ENTRE 20,00 E 22,00 TON, POTENCIA LIQUIDA ENTRE 150 E 160 HP - MANUTENCAO, AF_11/2016	CHOR - CUSTOS HORÁRIOS DE MÁQUINAS E EQUIPAMENTOS	H	1,0000000	51,20	51,20
	00040636	SINAPI	ESCAVADEIRA HIDRAULICA SOBRE ESTEIRAS, CAPACIDADE DA CAÇAMBA ENTRE 1,20 E 1,50 M3, PESO OPERACIONAL ENTRE 20,00 E 22,00 TON, POTENCIA LIQUIDA ENTRE 150 E 155 HP, EQUIPADA COM CLAMSHELL	Equipamento	UN	0,0000700	731,508,65	51,20
						MO sem LS =>	0,00	LS =>
						Valor do BDI =>	13,38	0,00
								MO com LS =>
								0,00
								84,58
Composição	Código	Banco	Descrição	Tipo	Und	Quant.	Valor Unit	Total
	95719	SINAPI	ESCAVADEIRA HIDRAULICA SOBRE ESTEIRA, EQUIPADA COM CLAMSHELL, COM CAPACIDADE DA CAÇAMBA ENTRE 1,20 E 1,50 M3, PESO OPERACIONAL ENTRE 20,00 E 22,00 TON, POTENCIA LIQUIDA ENTRE 150 E 160 HP - MATERIAIS NA OPERACAO, AF_11/2016	CHOR - CUSTOS HORÁRIOS DE MÁQUINAS E EQUIPAMENTOS	H	1,0000000	75,45	75,45
	00004221	SINAPI	OLEO DIESEL COMBUSTIVEL COMUM	Material	L	15,0300000	5,02	75,45
						MO sem LS =>	0,00	LS =>
						Valor do BDI =>	19,72	0,00
								MO com LS =>
								0,00
								95,17
Composição	Código	Banco	Descrição	Tipo	Und	Quant.	Valor Unit	Total
	93358	SINAPI	ESCAVAÇÃO MANUAL DE VALA COM PROFUNDIDADE MENOR OU IGUAL A 1,30 M, AF_02/2021	MOVT - MOVIMENTO DE TERRA	m³	1,0000000	52,14	52,14
	88316	SINAPI	SERVEENTE COM ENCARGOS COMPLEMENTARES	SEDI - SERVIÇOS DIVERSOS	H	3,9660000	13,18	52,14

*[Handwritten signatures and scribbles]*

Fls. \_\_\_\_\_  
 Proc. Nº \_\_\_\_\_  
 Ass. \_\_\_\_\_

000581  
 Fls. \_\_\_\_\_  
 15/2022  
 ASS. \_\_\_\_\_

IL CORAÇÃO ALMEIDA  
 CNPJ: 19.580.762/0001132

MO sem LS => 23,01  
 Valor de BDI => 13,62  
 LS => 17,73  
 Valor com BDI => 40,74  
 MO com LS => 65,76

Composição	Código	Banco	Descrição	Tipo	Und	Quant.	Valor Unit	Total	
	91170	SINAPI	FIXAÇÃO DE TUBOS HORIZONTAIS DE PVC, CPVC OU COBRE DIÂMETROS MENORES OU IGUAIS A 40 MM OU ELÉTRICADAS ATÉ 150MM DE LARGURA, COM ABRAÇADEIRA METÁLICA RÍGIDA TIPO D 1/2", FIXADA EM PERFILADO EM LAJE. AF_05/2015	INH1 - INSTALAÇÕES HIDROSANITÁRIAS	M	1,0000000	2,92	2,92	
Composição Auxiliar	86248	SINAPI	AUXILIAR DE ENCANADOR OU BOMBEIRO HIDRÁULICO COM ENCARGOS COMPLEMENTARES	SEDI - SERVIÇOS DIVERSOS	H	0,0100000	12,50	0,12	
Composição Auxiliar	86267	SINAPI	ENCANADOR OU BOMBEIRO HIDRÁULICO COM ENCARGOS COMPLEMENTARES	SEDI - SERVIÇOS DIVERSOS	H	0,0800000	16,64	1,14	
Insumo	00000392	SINAPI	ABRACADEIRA EM AÇO PARA AMARRAÇÃO DE ELETRODUTOS, TIPO D, COM 1/2" E PARAFUSO DE FIXAÇÃO	Material	UN	0,6500000	2,56	1,66	
				MO sem LS =>	0,60	LS =>	0,47	MO com LS =>	1,07
				Valor de BDI =>	0,76	Valor com BDI =>		3,68	

Composição	Código	Banco	Descrição	Tipo	Und	Quant.	Valor Unit	Total	
	91173	SINAPI	FIXAÇÃO DE TUBOS VERTICAIS DE PPR DIÂMETROS MENORES OU IGUAIS A 40 MM COM ABRAÇADEIRA METÁLICA RÍGIDA TIPO D 1/2", FIXADA EM PERFILADO EM ALVENARIA. AF_05/2015	INH1 - INSTALAÇÕES HIDROSANITÁRIAS	M	1,0000000	1,49	1,49	
Composição Auxiliar	86248	SINAPI	AUXILIAR DE ENCANADOR OU BOMBEIRO HIDRÁULICO COM ENCARGOS COMPLEMENTARES	SEDI - SERVIÇOS DIVERSOS	H	0,0050000	12,50	0,06	
Composição Auxiliar	86267	SINAPI	ENCANADOR OU BOMBEIRO HIDRÁULICO COM ENCARGOS COMPLEMENTARES	SEDI - SERVIÇOS DIVERSOS	H	0,0350000	16,64	0,58	
Insumo	00000392	SINAPI	ABRACADEIRA EM AÇO PARA AMARRAÇÃO DE ELETRODUTOS, TIPO D, COM 1/2" E PARAFUSO DE FIXAÇÃO	Material	UN	0,3330000	2,56	0,85	
				MO sem LS =>	0,30	LS =>	0,24	MO com LS =>	0,54
				Valor de BDI =>	0,38	Valor com BDI =>		1,87	

Composição	Código	Banco	Descrição	Tipo	Und	Quant.	Valor Unit	Total	
	3103302	SICRO3	Fôrmas de tabuas de pinho para dispositivos de drenagem - utilização de 3 vezes - confecção, instalação e retirada		m²	1,0000000	55,80	55,80	
<b>A</b>	<b>Código</b>	<b>Banco</b>	<b>Equipamentos</b>	<b>Quantidade</b>	<b>Utilização</b>		<b>Custo Operacional</b>		<b>Custo Horário</b>
					Operativa	Improdutiva	Operativa	Improdutiva	
Insumo	E8086	SICRO3	Grupo gerador - 13/14 kVA	0,0037200	1,00	0,00	13,0621	3,0118	1,2242
Insumo	E9535	SICRO3	Serra circular com bancada - D = 30 cm - 4 kW	0,0037200	1,00	0,00	20,1218	19,8787	1,8858
								<b>Custo Horário de Equipamentos =&gt;</b>	<b>3,1100</b>
<b>B</b>	<b>Código</b>	<b>Banco</b>	<b>Mão de Obra</b>	<b>Quantidade</b>	<b>Salário Hora</b>		<b>Custo Horário</b>		
Insumo	P9801	SICRO3	Ajudante	0,0000000			16,2360		14,6124
Insumo	P9808	SICRO3	Carpinteiro	0,0000000			21,8004		19,6204
								<b>Custo Horário da Mão de Obra =&gt;</b>	<b>34,2328</b>
								<b>Adc.M.O. - Ferramentas ( 0,0%) =&gt;</b>	<b>0,0000</b>
								<b>Custo Horário de Execução =&gt;</b>	<b>37,3428</b>
								<b>Fator de Influência da Chuva - FIC =&gt;</b>	<b>0,0000</b>
								<b>Custo do FIC =&gt;</b>	<b>0,0000</b>
								<b>Produção de Equipe =&gt;</b>	<b>1,0000</b>
								<b>Custo Unitário de Execução =&gt;</b>	<b>37,3428</b>

C	Banco	Código	Material	Quantidade	Unidade	Preço Unitário	Custo Horário	
Insumo	SICRO3	M0590	Desmoldante para fôrmas de madeira	0,0185200	l	11,5923	0,2147	
Insumo	SICRO3	M1205	Prego de ferro	0,0271800	kg	12,3767	0,3364	
Insumo	SICRO3	M0290	Tábua - E = 2,5 cm e L = 10 cm	1,2147400	m	3,8158	4,6352	
Insumo	SICRO3	M1429	Tábua de pinho de terceira - E = 2,5 cm	0,4042500	m²	31,5130	12,7391	
							<b>Custo Total do Material =&gt;</b>	<b>17,9254</b>

E	Banco	Insumo	Tempos Fixos	Código	Quantidade	Unidade	Preço Unitário	Custo Horário	
Tempo Fixo	SICRO3	M0660	Carga, manobra e descarga de materiais diversos em caminhão carroceria de 15 l - carga e descarga manual	5914855	0,0000200	t	25,0500	0,0005	
Tempo Fixo	SICRO3	M1205	Carga, manobra e descarga de materiais diversos em caminhão carroceria de 15 l - carga e descarga manual	5914855	0,0000300	t	25,0500	0,0008	
Tempo Fixo	SICRO3	M0290	Carga, manobra e descarga de materiais diversos em caminhão carroceria de 15 l - carga e descarga manual	5914855	0,0030400	t	25,0500	0,0762	
Tempo Fixo	SICRO3	M1429	Carga, manobra e descarga de materiais diversos em caminhão carroceria de 15 l - carga e descarga manual	5914855	0,0101100	t	25,0500	0,2553	
								<b>Custo Total dos Tempos Fixos =&gt;</b>	<b>0,3308</b>

F	Banco	Insumo	Momento de Transporte	Quantidade	Unidade	Distância Média de Transporte (DMT)			Custo Horário
						LN	RP	P	
Momento de Transporte	SICRO3	M0590	Desmoldante para fôrmas de madeira - Caminhão carroceria com capacidade de 15 l - 188 kW	0,0000200	tkm	5914449 0,000 R\$ 0,83	5914464 0,000 R\$ 0,67	5914479 0,000 R\$ 0,54	0,0000
Momento de Transporte	SICRO3	M1205	Prego de ferro - Caminhão carroceria com capacidade de 15 l - 188 kW	0,0000300	tkm	5914449 0,000 R\$ 0,83	5914464 0,000 R\$ 0,67	5914479 0,000 R\$ 0,54	0,0000
Momento de Transporte	SICRO3	M0290	Tábua - E = 2,5 cm e L = 10 cm - Caminhão carroceria com capacidade de 15 l - 188 kW	0,0030400	tkm	5914449 0,000 R\$ 0,83	5914464 0,000 R\$ 0,67	5914479 0,000 R\$ 0,54	0,0000
Momento de Transporte	SICRO3	M1429	Tábua de pinho de terceira - E = 2,5 cm - Caminhão carroceria com capacidade de 15 l - 188 kW	0,0101100	tkm	5914449 0,000 R\$ 0,83	5914464 0,000 R\$ 0,67	5914479 0,000 R\$ 0,54	0,0000

3



Fis \_\_\_\_\_  
 Proc. Nº \_\_\_\_\_  
 Ass. \_\_\_\_\_

IL C BRANCO ALMEIDA  
 CNPJ: 19.580.762/0001-32

000582  
 Fis \_\_\_\_\_  
 Proc. Nº 15 / 2022  
 Ass. \_\_\_\_\_

Custo Total dos Tempos Fixos => 0.3308

MO sem LS => 10.38  
 Valor do BDI => 14.53  
 LS => 14.95  
 MO com LS => 34.34  
 Valor com BDI => 70.13

	Código	Banco	Descrição	Tipo	Und	Quant.	Valor Unit	Total
Composição	93282	SINAPI	GUINCHO ELÉTRICO DE COLUNA, CAPACIDADE 400 KG, COM MOTO FREIO, MOTOR TRIFÁSICO DE 1,25 CV - CHI DIURNO, AF_03/2016	CHOR - CUSTOS HORÁRIOS DE MÁQUINAS E EQUIPAMENTOS	CHI	1,0000000	14,43	14,43
Composição Auxiliar	93277	SINAPI	GUINCHO ELÉTRICO DE COLUNA, CAPACIDADE 400 KG, COM MOTO FREIO, MOTOR TRIFÁSICO DE 1,25 CV - DEPRECIACÃO, AF_03/2016	CHOR - CUSTOS HORÁRIOS DE MÁQUINAS E EQUIPAMENTOS	H	1,0000000	0,28	0,28
Composição Auxiliar	93278	SINAPI	GUINCHO ELÉTRICO DE COLUNA, CAPACIDADE 400 KG, COM MOTO FREIO, MOTOR TRIFÁSICO DE 1,25 CV - JURCS, AF_03/2016	CHOR - CUSTOS HORÁRIOS DE MÁQUINAS E EQUIPAMENTOS	H	1,0000000	0,03	0,03
Composição Auxiliar	88295	SINAPI	OPERADOR DE GUINCHO COM ENCARGOS COMPLEMENTARES	SEDI - SERVIÇOS DIVERSOS	H	1,0000000	14,12	14,12
				MO sem LS => 6,84 Valor do BDI => 3,77	LS => 5,27	MO com LS => 12,11 Valor com BDI => 18,20		
Composição	93281	SINAPI	GUINCHO ELÉTRICO DE COLUNA, CAPACIDADE 400 KG, COM MOTO FREIO, MOTOR TRIFÁSICO DE 1,25 CV - CHP DIURNO, AF_03/2016	CHOR - CUSTOS HORÁRIOS DE MÁQUINAS E EQUIPAMENTOS	CHP	1,0000000	15,23	15,23
Composição Auxiliar	93277	SINAPI	GUINCHO ELÉTRICO DE COLUNA, CAPACIDADE 400 KG, COM MOTO FREIO, MOTOR TRIFÁSICO DE 1,25 CV - DEPRECIACÃO, AF_03/2016	CHOR - CUSTOS HORÁRIOS DE MÁQUINAS E EQUIPAMENTOS	H	1,0000000	0,28	0,28
Composição Auxiliar	93279	SINAPI	GUINCHO ELÉTRICO DE COLUNA, CAPACIDADE 400 KG, COM MOTO FREIO, MOTOR TRIFÁSICO DE 1,25 CV - MANUTENÇÃO, AF_03/2016	CHOR - CUSTOS HORÁRIOS DE MÁQUINAS E EQUIPAMENTOS	H	1,0000000	0,27	0,27
Composição Auxiliar	93280	SINAPI	GUINCHO ELÉTRICO DE COLUNA, CAPACIDADE 400 KG, COM MOTO FREIO, MOTOR TRIFÁSICO DE 1,25 CV - MATERIAIS NA OPERAÇÃO, AF_03/2016	CHOR - CUSTOS HORÁRIOS DE MÁQUINAS E EQUIPAMENTOS	H	1,0000000	0,53	0,53
Composição Auxiliar	93278	SINAPI	GUINCHO ELÉTRICO DE COLUNA, CAPACIDADE 400 KG, COM MOTO FREIO, MOTOR TRIFÁSICO DE 1,25 CV - JURCS, AF_03/2016	CHOR - CUSTOS HORÁRIOS DE MÁQUINAS E EQUIPAMENTOS	H	1,0000000	0,03	0,03
Composição Auxiliar	88295	SINAPI	OPERADOR DE GUINCHO COM ENCARGOS COMPLEMENTARES	SEDI - SERVIÇOS DIVERSOS	H	1,0000000	14,12	14,12
				MO sem LS => 6,84 Valor do BDI => 3,98	LS => 5,27	MO com LS => 12,11 Valor com BDI => 19,21		
Composição	93277	SINAPI	GUINCHO ELÉTRICO DE COLUNA, CAPACIDADE 400 KG, COM MOTO FREIO, MOTOR TRIFÁSICO DE 1,25 CV - DEPRECIACÃO, AF_03/2016	CHOR - CUSTOS HORÁRIOS DE MÁQUINAS E EQUIPAMENTOS	H	1,0000000	0,28	0,28
Insumo	00036487	SINAPI	GUINCHO ELÉTRICO DE COLUNA, CAPACIDADE 400 KG, COM MOTO FREIO, MOTOR TRIFÁSICO DE 1,25 CV	Equipamento	UN	0,0000640	4,513,15	0,28
				MO sem LS => 0,00 Valor do BDI => 0,07	LS => 0,00	MO com LS => 0,00 Valor com BDI => 0,35		
Composição	93278	SINAPI	GUINCHO ELÉTRICO DE COLUNA, CAPACIDADE 400 KG, COM MOTO FREIO, MOTOR TRIFÁSICO DE 1,25 CV - JURCS, AF_03/2016	CHOR - CUSTOS HORÁRIOS DE MÁQUINAS E EQUIPAMENTOS	H	1,0000000	0,03	0,03
Insumo	00036487	SINAPI	GUINCHO ELÉTRICO DE COLUNA, CAPACIDADE 400 KG, COM MOTO FREIO, MOTOR TRIFÁSICO DE 1,25 CV	Equipamento	UN	0,0000078	4,513,15	0,03
				MO sem LS => 0,00 Valor do BDI => 0,00	LS => 0,00	MO com LS => 0,00 Valor com BDI => 0,03		
Composição	93279	SINAPI	GUINCHO ELÉTRICO DE COLUNA, CAPACIDADE 400 KG, COM MOTO FREIO, MOTOR TRIFÁSICO DE 1,25 CV - MANUTENÇÃO, AF_03/2016	CHOR - CUSTOS HORÁRIOS DE MÁQUINAS E EQUIPAMENTOS	H	1,0000000	0,27	0,27
Insumo	00036487	SINAPI	GUINCHO ELÉTRICO DE COLUNA, CAPACIDADE 400 KG, COM MOTO FREIO, MOTOR TRIFÁSICO DE 1,25 CV	Equipamento	UN	0,0000000	4,513,15	0,27
				MO sem LS => 0,00 Valor do BDI => 0,07	LS => 0,00	MO com LS => 0,00 Valor com BDI => 0,34		
Composição	93280	SINAPI	GUINCHO ELÉTRICO DE COLUNA, CAPACIDADE 400 KG, COM MOTO FREIO, MOTOR TRIFÁSICO DE 1,25 CV - MATERIAIS NA OPERAÇÃO, AF_03/2016	CHOR - CUSTOS HORÁRIOS DE MÁQUINAS E EQUIPAMENTOS	H	1,0000000	0,53	0,53
Insumo	00002705	SINAPI	ENERGIA ELÉTRICA ATÉ 2000 KWH INDUSTRIAL, SEM DEMANDA	Material	KWH	0,7800000	0,68	0,53
				MO sem LS => 0,00 Valor do BDI => 0,13	LS => 0,00	MO com LS => 0,00 Valor com BDI => 0,66		
Composição	96985	SINAPI	HASTE DE ATERRAMENTO 5/8" PARA SPDA - FORNECIMENTO E INSTALAÇÃO, AF_12/2017	INEL - INSTALAÇÃO ELÉTRICA/ELÉTRIFICACÃO E ILLUMINACÃO EXTERNA	UN	1,0000000	83,68	83,68
Composição Auxiliar	88247	SINAPI	AUXILIAR DE ELETRICISTA COM ENCARGOS COMPLEMENTARES	SEDI - SERVIÇOS DIVERSOS	H	0,2531000	13,11	3,31
Composição Auxiliar	88264	SINAPI	ELETRICISTA COM ENCARGOS COMPLEMENTARES	SEDI - SERVIÇOS DIVERSOS	H	0,2531000	17,40	4,40
Insumo	00003379	SINAPI	EM PROCESSO DE DESATIVACÃO! HASTE DE ATERRAMENTO EM AÇO COM 3,00 M DE COMPRIMENTO E DN = 5/8", REVESTIDA COM BAIXA CAMADA DE COBRE, SEM CONECTOR	Material	UN	1,0000000	75,97	75,97
				MO sem LS => 3,50 Valor do BDI => 21,87	LS => 2,68	MO com LS => 6,19 Valor com BDI => 105,55		
Composição	92023	SINAPI	INTERRUPTOR SIMPLES (1 MÓDULO) COM 1 TOMADA DE EMBUTIR 2P+T 10 A, INCLUINDO SUPORTE E PLACA - FORNECIMENTO E INSTALAÇÃO, AF_12/2015	INEL - INSTALAÇÃO ELÉTRICA/ELÉTRIFICACÃO E ILLUMINACÃO EXTERNA	UN	1,0000000	32,71	32,71
Composição Auxiliar	91945	SINAPI	SUPORTE PARAFUSADO COM PLACA DE ENCAIXE 4" X 2" MÉDIO (1,30 M DO FISO) PARA PONTO ELÉTRICO - FORNECIMENTO E INSTALAÇÃO, AF_12/2015	INEL - INSTALAÇÃO ELÉTRICA/ELÉTRIFICACÃO E ILLUMINACÃO EXTERNA	UN	1,0000000	5,89	5,89
Composição Auxiliar	92022	SINAPI	INTERRUPTOR SIMPLES (1 MÓDULO) COM 1 TOMADA DE EMBUTIR 2P+T 10 A, SEM SUPORTE E SEM PLACA - FORNECIMENTO E INSTALAÇÃO, AF_12/2015	INEL - INSTALAÇÃO ELÉTRICA/ELÉTRIFICACÃO E ILLUMINACÃO EXTERNA	UN	1,0000000	26,82	26,82
				MO sem LS => 7,53 Valor do BDI => 8,55	LS => 5,80	MO com LS => 13,33 Valor com BDI => 41,26		
Composição	92022	SINAPI	INTERRUPTOR SIMPLES (1 MÓDULO) COM 1 TOMADA DE EMBUTIR 2P+T 10 A, SEM SUPORTE E SEM PLACA - FORNECIMENTO E INSTALAÇÃO, AF_12/2015	INEL - INSTALAÇÃO ELÉTRICA/ELÉTRIFICACÃO E ILLUMINACÃO EXTERNA	UN	1,0000000	26,82	26,82
Composição Auxiliar	88247	SINAPI	AUXILIAR DE ELETRICISTA COM ENCARGOS COMPLEMENTARES	SEDI - SERVIÇOS DIVERSOS	H	0,4720000	13,11	6,18

Fis. \_\_\_\_\_  
Proc. Nº \_\_\_\_\_  
Ass. \_\_\_\_\_

IL C BRANCO ALMEIDA  
CNPJ: 19.580.762/000132

Fis 000583  
Proc. Nº 15/2022

Código	Banco	Descrição	Tipo	Und	Quant.	Valor Unit	Total	
Composição Auxiliar Insumo	88264 00038112 00038101	SINAPI SINAPI SINAPI	ELETRICISTA COM ENCARGOS COMPLEMENTARES INTERRUPTOR SIMPLES 10A, 250V (APENAS MÓDULO) TOMADA 2P+T 10A, 250V (APENAS MÓDULO)	SEDI - SERVIÇOS DIVERSOS UN Material UN	H UN UN	0,4720000 1,0000000 1,0000000	17,40 5,81 6,62	8,21 5,81 6,62
			MO sem LS => Valor do BDI =>	6,52 7,01	LS => 5,03	MO com LS => Valor com BDI =>	11,55 33,83	
Código	Banco	Descrição	Tipo	Und	Quant.	Valor Unit	Total	
Composição	94559	SINAPI	JANELA DE AÇO TIPO BASCULANTE PARA VIDROS, COM BATENTE, FERRAGENS E PINTURA ANTICORROSIVA, EXCLUSIVO VIDROS, ACABAMENTO, ALIZAR E CONTRAMARCO, FORNECIMENTO E INSTALAÇÃO. AF_12/2019	ESQV - ESQUADRIAS/FERRAGENS/VIDROS	m²	1,0000000	580,83	580,83
Composição Auxiliar Composição Auxiliar Composição Auxiliar Insumo	89529 88300 88316 00011190	SINAPI SINAPI SINAPI SINAPI	ARGAMASSA TRAÇO 1:3 (EM VOLUME DE CIMENTO E AREIA MÉDIA ÚMIDA), PREPARO MANUAL. AF_08/2019 PEDREIRO COM ENCARGOS COMPLEMENTARES SERVENTE COM ENCARGOS COMPLEMENTARES JANELA BASCULANTE, AÇO, COM BATENTE/REQUADRO, 60 X 80 CM (SEM VIDROS)	SEDI - SERVIÇOS DIVERSOS SEDI - SERVIÇOS DIVERSOS SEDI - SERVIÇOS DIVERSOS Material UN	m³ H H UN	0,0210000 4,5810000 2,2910000 2,7780000	435,40 17,21 13,18 166,55	9,14 78,83 30,19 462,67
			MO sem LS => Valor do BDI =>	51,13 151,82	LS => 39,40	MO com LS => Valor com BDI =>	90,53 732,65	
Código	Banco	Descrição	Tipo	Und	Quant.	Valor Unit	Total	
Composição	100665	SINAPI	JANELA DE MADEIRA - CEDRINHO/ANGELIM OU EQUIVALENTE DA REGIÃO - DE ABRIR COM 4 FOLHAS (2 VENEZIANAS E 2 GUILHOTINAS PARA VIDRO), COM BATENTE, ALIZAR E FERRAGENS, EXCLUSIVO VIDROS, ACABAMENTO E CONTRAMARCO, FORNECIMENTO E INSTALAÇÃO. AF_12/2019	ESQV - ESQUADRIAS/FERRAGENS/VIDROS	m²	1,0000000	757,69	757,69
Composição Auxiliar Composição Auxiliar Insumo	88261 88316 00004430 00003421	SINAPI SINAPI SINAPI SINAPI	CARPINTEIRO DE ESQUADRIA COM ENCARGOS COMPLEMENTARES SERVENTE COM ENCARGOS COMPLEMENTARES CAIBRO NAO APARELHADO 15 X 6" CM, EM MACARANDUBA, ANGELIM OU EQUIVALENTE DA REGIÃO - BRUTA JANELA EM MADEIRA CEDRINHO/ ANGELIM COMERCIAL/ CUPUPIXA/ CUMARU OU EQUIVALENTE DA REGIÃO, CAIXA DO BATENTE/MARCO 110" CM, 2 FOLHAS DE ABRIR TIPO VENEZIANA E 2 FOLHAS GUILHOTINA PARA VIDRO, COM QUARNICAO/ALIZAR, COM FERRAGENS (SEM VIDRO E SEM ACABAMENTO)	SEDI - SERVIÇOS DIVERSOS SEDI - SERVIÇOS DIVERSOS Material M Material m²	H H M m²	1,7330000 0,8665000 1,7258000 1,0000000	15,54 13,18 13,89 663,02	26,93 11,42 23,97 663,02
Insumo	00005067	SINAPI	PREGO DE AÇO POLIDO COM CABECA 16 X 24 (2 1/4 X 12)	Material	KG	0,0428677	22,18	0,95
Insumo	00000142	SINAPI	SELANTE ELASTICO MONOCOMPONENTE A BASE DE POLIURETANO (PU) PARA JUNTAS DIVERSAS	Material	310ML	0,8351000	37,61	31,40
			MO sem LS => Valor do BDI =>	17,42 198,06	LS => 13,42	MO com LS => Valor com BDI =>	30,84 955,75	
Código	Banco	Descrição	Tipo	Und	Quant.	Valor Unit	Total	
Composição	88441	SINAPI	JARDINEIRO COM ENCARGOS COMPLEMENTARES	SEDI - SERVIÇOS DIVERSOS	H	1,0000000	18,56	18,56
Composição Auxiliar Insumo	95390 00037370 00043469	SINAPI SINAPI SINAPI	CURSO DE CAPACITAÇÃO PARA JARDINEIRO (ENCARGOS COMPLEMENTARES) - HORISTA ALIMENTAÇÃO - HORISTA (COLETADO CAIXA) EPI - FAMILIA PEDREIRO - HORISTA (ENCARGOS COMPLEMENTARES - COLETADO CAIXA)	SEDI - SERVIÇOS DIVERSOS Outros H Equipamento H	H H H	1,0000000 1,0000000 1,0000000	0,05 0,01 1,01	0,05 0,01 1,01
Insumo	00037372	SINAPI	EXAMES - HORISTA (COLETADO CAIXA)	Outros	H	1,0000000	0,75	0,75
Insumo	00043465	SINAPI	FERRAMENTAS - FAMILIA PEDREIRO - HORISTA (ENCARGOS COMPLEMENTARES - COLETADO CAIXA)	Equipamento	H	1,0000000	0,69	0,69
Insumo	00044503	SINAPI	JARDINEIRO HORISTA	Mão de Obra	H	1,0000000	13,51	13,51
Insumo	00037373	SINAPI	SEGURO - HORISTA (COLETADO CAIXA)	Taxas	H	1,0000000	0,01	0,01
Insumo	00037371	SINAPI	TRANSPORTE - HORISTA (COLETADO CAIXA)	Serviços	H	1,0000000	0,53	0,53
			MO sem LS => Valor do BDI =>	7,66 4,32	LS => 5,90	MO com LS => Valor com BDI =>	13,56 20,88	
Código	Banco	Descrição	Tipo	Und	Quant.	Valor Unit	Total	
Composição	89726	SINAPI	JOELHO 45 GRAUS, PVC, SERIE NORMAL, ESGOTO PREDIAL, DN 40 MM, JUNTA SOLDÁVEL, FORNECIDO E INSTALADO EM RAMAL DE DESCARGA OU RAMAL DE ESGOTO SANITÁRIO. AF_12/2014	INH - INSTALAÇÕES HIDROS SANITÁRIAS	UN	1,0000000	5,46	5,46
Composição Auxiliar Composição Auxiliar Insumo	88248 88267 00000122	SINAPI SINAPI SINAPI	AUXILIAR DE ENCANADOR OU BOMBEIRO HIDRÁULICO COM ENCARGOS COMPLEMENTARES ENCANADOR OU BOMBEIRO HIDRÁULICO COM ENCARGOS COMPLEMENTARES ADESIVO PLÁSTICO PARA PVC, FRASCO COM "850" GR	SEDI - SERVIÇOS DIVERSOS SEDI - SERVIÇOS DIVERSOS Material UN	H H UN	0,1000000 0,1000000 0,0090000	12,50 16,64 49,86	1,25 1,66 0,49
Insumo	00003516	SINAPI	JOELHO PVC, SOLDÁVEL, BB, 45 GRAUS, DN 40 MM, PARA ESGOTO PREDIAL	Material	UN	1,0000000	1,19	1,19
Insumo	00036383	SINAPI	LIXA D'ÁGUA EM FOLHA, GRAO 100	Material	UN	0,0210000	1,66	0,03
Insumo	00020083	SINAPI	SOLUÇÃO PREPARADORA / LIMPADORA PARA PVC, FRASCO COM 1000 CM3	Material	UN	0,0150000	56,49	0,84
			MO sem LS => Valor do BDI =>	1,36 1,42	LS => 1,05	MO com LS => Valor com BDI =>	2,41 6,88	
Código	Banco	Descrição	Tipo	Und	Quant.	Valor Unit	Total	
Composição	89366	SINAPI	JOELHO 90 GRAUS COM BUCHA DE LATÃO, PVC, SOLDÁVEL, DN 25MM, X 3/4 INSTALADO EM RAMAL OU SUB-RAMAL DE ÁGUA - FORNECIMENTO E INSTALAÇÃO. AF_12/2014	INH - INSTALAÇÕES HIDROS SANITÁRIAS	UN	1,0000000	13,33	13,33
Composição Auxiliar Composição Auxiliar Insumo	88248 88267 00000122	SINAPI SINAPI SINAPI	AUXILIAR DE ENCANADOR OU BOMBEIRO HIDRÁULICO COM ENCARGOS COMPLEMENTARES ENCANADOR OU BOMBEIRO HIDRÁULICO COM ENCARGOS COMPLEMENTARES ADESIVO PLÁSTICO PARA PVC, FRASCO COM "850" GR	SEDI - SERVIÇOS DIVERSOS SEDI - SERVIÇOS DIVERSOS Material UN	H H UN	0,1500000 0,1500000 0,0070000	12,50 16,64 49,86	1,67 2,40 0,34
Insumo	00003524	SINAPI	JOELHO PVC, SOLDÁVEL, COM BUCHA DE LATÃO, 90 GRAUS, 25 MM X 3/4", PARA ÁGUA FRIA PREDIAL	Material	UN	1,0000000	8,10	8,10
Insumo	00036383	SINAPI	LIXA D'ÁGUA EM FOLHA, GRAO 100	Material	UN	0,0500000	1,66	0,08
Insumo	00020083	SINAPI	SOLUÇÃO PREPARADORA / LIMPADORA PARA PVC, FRASCO COM 1000 CM3	Material	UN	0,0080000	56,49	0,45

Fis. \_\_\_\_\_  
 Proc. Nº \_\_\_\_\_  
 Ass. \_\_\_\_\_

IL C BRANCO ALMEIDA  
 CNPJ: 19.580.762/000132

000584  
 Fis. \_\_\_\_\_  
 Proc. Nº 15 / 2022  
 Ass. \_\_\_\_\_

MO sem LS => 2,04      LS => 1,58      MO com LS => 3,62  
 Valor do BDI => 3,48      Valor com BDI => 16,81

	Código	Banco	Descrição	Tipo	Und	Quant.	Valor Unit	Total	
Composição	89724	SINAPI	JOELHO 90 GRAUS, PVC, SERIE NORMAL, ESGOTO PREDIAL, DN 40 MM, JUNTA SOLDÁVEL, FORNECIDO E INSTALADO EM RAMAL DE DESCARGA OU RAMAL DE ESGOTO SANITÁRIO, AF_12/2014	INHI - INSTALAÇÕES HIDROS SANITÁRIAS	UN	1,0000000	8,41	8,41	
Composição Auxiliar	88248	SINAPI	AUXILIAR DE ENCANADOR OU BOMBEIRO HIDRÁULICO COM ENCARGOS COMPLEMENTARES	SEDI - SERVIÇOS DIVERSOS	H	0,1000000	12,50	1,25	
Composição Auxiliar	88267	SINAPI	ENCANADOR OU BOMBEIRO HIDRÁULICO COM ENCARGOS COMPLEMENTARES	SEDI - SERVIÇOS DIVERSOS	H	0,1000000	16,64	1,66	
Insumo	00000122	SINAPI	ADESIVO PLASTICO PARA PVC, FRASCO COM "850" GR	Material	UN	0,0099000	49,86	0,49	
Insumo	00003517	SINAPI	JOELHO PVC, SOLDÁVEL, 68, 90 GRAUS, DN 40 MM, PARA ESGOTO PREDIAL	Material	UN	1,0000000	4,14	4,14	
Insumo	00038383	SINAPI	LIXA D'ÁGUA EM FOLHA, GRAO 100	Material	UN	0,0210000	1,66	0,03	
Insumo	00020083	SINAPI	SOLUCAO PREPARADORA / LIMPADORA PARA PVC, FRASCO COM 1000 CM3	Material	UN	0,0150000	56,49	0,84	
				MO sem LS =>	1,36	LS =>	1,05	MO com LS =>	2,41
				Valor do BDI =>	2,19			Valor com BDI =>	10,60

	Código	Banco	Descrição	Tipo	Und	Quant.	Valor Unit	Total	
Composição	89731	SINAPI	JOELHO 90 GRAUS, PVC, SERIE NORMAL, ESGOTO PREDIAL, DN 50 MM, JUNTA ELÁSTICA, FORNECIDO E INSTALADO EM RAMAL DE DESCARGA OU RAMAL DE ESGOTO SANITÁRIO, AF_12/2014	INHI - INSTALAÇÕES HIDROS SANITÁRIAS	UN	1,0000000	8,71	8,71	
Composição Auxiliar	88248	SINAPI	AUXILIAR DE ENCANADOR OU BOMBEIRO HIDRÁULICO COM ENCARGOS COMPLEMENTARES	SEDI - SERVIÇOS DIVERSOS	H	0,1300000	12,50	1,62	
Composição Auxiliar	88267	SINAPI	ENCANADOR OU BOMBEIRO HIDRÁULICO COM ENCARGOS COMPLEMENTARES	SEDI - SERVIÇOS DIVERSOS	H	0,1300000	16,64	2,16	
Insumo	00000296	SINAPI	ANEL BORRACHA PARA TUBO ESGOTO PREDIAL, DN 50 MM (NBR 5688)	Material	UN	1,0000000	1,68	1,68	
Insumo	00003526	SINAPI	JOELHO PVC, SOLDÁVEL, PB, 90 GRAUS, DN 50 MM, PARA ESGOTO PREDIAL	Material	UN	1,0000000	2,84	2,84	
Insumo	00020078	SINAPI	PASTA LUBRIFICANTE PARA TUBOS E CONEXÕES COM JUNTA ELÁSTICA, EMBALAGEM DE "400" GR (USO EM PVC, AÇO, POLIETILENO E OUTROS)	Material	UN	0,0200000	20,58	0,41	
				MO sem LS =>	1,77	LS =>	1,37	MO com LS =>	3,14
				Valor do BDI =>	2,27			Valor com BDI =>	10,98

	Código	Banco	Descrição	Tipo	Und	Quant.	Valor Unit	Total	
Composição	89362	SINAPI	JOELHO 90 GRAUS, PVC, SOLDÁVEL, DN 25MM, INSTALADO EM RAMAL OU SUB-RAMAL DE ÁGUA - FORNECIMENTO E INSTALAÇÃO, AF_12/2014	INHI - INSTALAÇÕES HIDROS SANITÁRIAS	UN	1,0000000	6,04	6,04	
Composição Auxiliar	88248	SINAPI	AUXILIAR DE ENCANADOR OU BOMBEIRO HIDRÁULICO COM ENCARGOS COMPLEMENTARES	SEDI - SERVIÇOS DIVERSOS	H	0,1500000	12,50	1,87	
Composição Auxiliar	88267	SINAPI	ENCANADOR OU BOMBEIRO HIDRÁULICO COM ENCARGOS COMPLEMENTARES	SEDI - SERVIÇOS DIVERSOS	H	0,1500000	16,64	2,49	
Insumo	00000122	SINAPI	ADESIVO PLASTICO PARA PVC, FRASCO COM "850" GR	Material	UN	0,0070000	49,86	0,34	
Insumo	00003529	SINAPI	JOELHO PVC, SOLDÁVEL, 90 GRAUS, 25 MM, PARA ÁGUA FRIA PREDIAL	Material	UN	1,0000000	0,81	0,81	
Insumo	00038383	SINAPI	LIXA D'ÁGUA EM FOLHA, GRAO 100	Material	UN	0,0500000	1,66	0,08	
Insumo	00020083	SINAPI	SOLUCAO PREPARADORA / LIMPADORA PARA PVC, FRASCO COM 1000 CM3	Material	UN	0,0080000	56,49	0,45	
				MO sem LS =>	2,04	LS =>	1,58	MO com LS =>	3,62
				Valor do BDI =>	1,57			Valor com BDI =>	7,61

	Código	Banco	Descrição	Tipo	Und	Quant.	Valor Unit	Total	
Composição	85240	SINAPI	LASTRO DE CONCRETO MAGRO, APLICADO EM PISOS, LAJES SOBRE SOLO OU RADIER, ESPESSURA DE 3 CM, AF_07/2016	FUES - FUNDAÇÕES E ESTRUTURAS	m²	1,0000000	11,82	11,82	
Composição Auxiliar	84968	SINAPI	CONCRETO MAGRO PARA LASTRO, TRAÇO 1:1,5:4,5 (EM MASSA SECA DE CIMENTO/ AREIA MÉDIA BRITA 1) - PREPARO MECÂNICO COM BETONEIRA 600 L, AF_05/2021	FUES - FUNDAÇÕES E ESTRUTURAS	m²	0,0339000	249,14	8,44	
Composição Auxiliar	88309	SINAPI	PEDREIRO COM ENCARGOS COMPLEMENTARES	SEDI - SERVIÇOS DIVERSOS	H	0,1631000	17,21	2,80	
Composição Auxiliar	88316	SINAPI	SERVEENTE COM ENCARGOS COMPLEMENTARES	SEDI - SERVIÇOS DIVERSOS	H	0,0444000	13,18	0,58	
				MO sem LS =>	2,30	LS =>	1,78	MO com LS =>	4,08
				Valor do BDI =>	3,08			Valor com BDI =>	14,90

	Código	Banco	Descrição	Tipo	Und	Quant.	Valor Unit	Total	
Composição	85241	SINAPI	LASTRO DE CONCRETO MAGRO, APLICADO EM PISOS, LAJES SOBRE SOLO OU RADIER, ESPESSURA DE 5 CM, AF_07/2016	FUES - FUNDAÇÕES E ESTRUTURAS	m²	1,0000000	19,71	19,71	
Composição Auxiliar	84968	SINAPI	CONCRETO MAGRO PARA LASTRO, TRAÇO 1:1,5:4,5 (EM MASSA SECA DE CIMENTO/ AREIA MÉDIA BRITA 1) - PREPARO MECÂNICO COM BETONEIRA 600 L, AF_05/2021	FUES - FUNDAÇÕES E ESTRUTURAS	m²	0,0505000	249,14	14,07	
Composição Auxiliar	88309	SINAPI	PEDREIRO COM ENCARGOS COMPLEMENTARES	SEDI - SERVIÇOS DIVERSOS	H	0,2718000	17,21	4,67	
Composição Auxiliar	88316	SINAPI	SERVEENTE COM ENCARGOS COMPLEMENTARES	SEDI - SERVIÇOS DIVERSOS	H	0,0741000	13,18	0,97	
				MO sem LS =>	3,85	LS =>	2,97	MO com LS =>	6,82
				Valor do BDI =>	5,15			Valor com BDI =>	24,85

	Código	Banco	Descrição	Tipo	Und	Quant.	Valor Unit	Total	
Composição	86904	SINAPI	LAVATÓRIO LOUCA BRANCA SUSPENSO, 29,5 X 39CM OU EQUIVALENTE, PADRÃO POPULAR - FORNECIMENTO E INSTALAÇÃO, AF_01/2020	INHI - INSTALAÇÕES HIDROS SANITÁRIAS	UN	1,0000000	100,95	100,95	
Composição Auxiliar	88267	SINAPI	ENCANADOR OU BOMBEIRO HIDRÁULICO COM ENCARGOS COMPLEMENTARES	SEDI - SERVIÇOS DIVERSOS	H	0,3870000	16,64	6,43	
Composição Auxiliar	88316	SINAPI	SERVEENTE COM ENCARGOS COMPLEMENTARES	SEDI - SERVIÇOS DIVERSOS	H	0,1888000	13,18	2,48	
Insumo	00010425	SINAPI	LAVATORIO DE LOUCA BRANCA, SUSPENSO (SEM COLUNA), DIMENSOES "40 X 30" CM	Material	UN	1,0000000	59,89	59,89	
Insumo	00004351	SINAPI	PARAFUSO NIQUELADO 3 1/2" COM ACABAMENTO CROMADO PARA FIXAR PEÇA SANTARIA, INCLUI PORCA CEGA, ARRUELA E BUCHA DE NYLON TAMANHO S-8	Material	UN	2,0000000	14,82	29,24	
Insumo	00037329	SINAPI	REJUNTE EPOXI, QUALQUER COR	Material	KG	0,0304000	65,67	2,61	
				MO sem LS =>	4,19	LS =>	3,23	MO com LS =>	7,42
				Valor do BDI =>	26,30			Valor com BDI =>	126,95

	Código	Banco	Descrição	Tipo	Und	Quant.	Valor Unit	Total
--	--------	-------	-----------	------	-----	--------	------------	-------

AVENIDA COLARES MOREIRA, Nº 01, COLUNA 15, SALA 215, EDIFÍCIO OFFICE TOWER - JARDIM RENASCENÇA - SÃO LUIS / MA  
 98 98112-1418 / icbsservices.ma@gmail.com

27

Fis. \_\_\_\_\_  
 Proc. Nº \_\_\_\_\_  
 Ass. \_\_\_\_\_

I. L. C. BRANCO ALMEIDA  
 CNPJ: 19.580.762/0001-32

FIS 000585  
 Proc. Nº 15 / 2022  
 Ass. [assinatura]

Composição	86943	SINAPI	LAVATÓRIO LOUÇA BRANCA SUSPENSO, 28,5 X 39CM OU EQUIVALENTE, PADRÃO POPULAR, INCLUI SIFÃO FLEXÍVEL EM PVC, VÁLVULA E ENGATE FLEXÍVEL 30CM EM PLÁSTICO E TORNEIRA CROMADA DE MESA, PADRÃO POPULAR - FORNECIMENTO E INSTALAÇÃO. AF_01/2020	INH - INSTALAÇÕES HIDROSANITÁRIAS	UN	1,0000000	168,68	168,68
Composição Auxiliar	86876	SINAPI	VÁLVULA EM PLÁSTICO 1 PARA PIA, TANQUE OU LAVATÓRIO, COM OU SEM LADRÃO - FORNECIMENTO E INSTALAÇÃO. AF_01/2020	INH - INSTALAÇÕES HIDROSANITÁRIAS	UN	1,0000000	5,69	5,69
Composição Auxiliar	86883	SINAPI	SIFÃO DO TIPO FLEXÍVEL EM PVC 1 X 1,1/2 - FORNECIMENTO E INSTALAÇÃO. AF_01/2020	INH - INSTALAÇÕES HIDROSANITÁRIAS	UN	1,0000000	10,21	10,21
Composição Auxiliar	86884	SINAPI	ENGATE FLEXÍVEL EM PLÁSTICO BRANCO, 1/2 X 30CM - FORNECIMENTO E INSTALAÇÃO. AF_01/2020	INH - INSTALAÇÕES HIDROSANITÁRIAS	UN	1,0000000	6,99	6,99
Composição Auxiliar	86904	SINAPI	LAVATÓRIO LOUÇA BRANCA SUSPENSO, 29,5 X 39CM OU EQUIVALENTE, PADRÃO POPULAR - FORNECIMENTO E INSTALAÇÃO. AF_01/2020	INH - INSTALAÇÕES HIDROSANITÁRIAS	UN	1,0000000	100,65	100,65
Composição Auxiliar	86906	SINAPI	TORNEIRA CROMADA DE MESA, 1/2 OU 3/4, PARA LAVATÓRIO, PADRÃO POPULAR - FORNECIMENTO E INSTALAÇÃO. AF_01/2020	INH - INSTALAÇÕES HIDROSANITÁRIAS	UN	1,0000000	45,34	45,34
				MO sem LS =>		8,66		15,33
				Valor do BDI =>		44,14		213,02

Código	Banco	Descrição	Tipo	Und	Quant.	Valor Unit	Total	
Composição	97566	SINAPI	LUMINÁRIA TIPO CALHA, DE SOBREPOR, COM 2 LÂMPADAS TUBULARES FLUORESCENTES DE 36 W, COM REATOR DE PARTIDA RÁPIDA - FORNECIMENTO E INSTALAÇÃO. AF_02/2020	INEL - INSTALAÇÃO ELÉTRICA/ELETRIFICAÇÃO E ILUMINAÇÃO EXTERNA	UN	1,0000000	169,34	169,34
Composição Auxiliar	88247	SINAPI	AUXILIAR DE ELETRICISTA COM ENCARGOS COMPLEMENTARES	SEDI - SERVIÇOS DIVERSOS	H	0,1727000	13,11	2,26
Composição Auxiliar	88264	SINAPI	ELETRICISTA COM ENCARGOS COMPLEMENTARES	SEDI - SERVIÇOS DIVERSOS	H	0,4144000	17,40	7,21
Insumo	00003799	SINAPI	LUMINÁRIA DE SOBREPOR EM CHAPA DE AÇO PARA 2 LÂMPADAS FLUORESCENTES DE 36" W, ALETADA, COMPLETA (LÂMPADAS E REATOR INCLUIDOS)	Material	UN	1,0000000	158,87	158,87
				MO sem LS =>		4,35		7,70
				Valor do BDI =>		44,26		213,60

Código	Banco	Descrição	Tipo	Und	Quant.	Valor Unit	Total	
Composição	97593	SINAPI	LUMINÁRIA TIPO SPOT, DE SOBREPOR, COM 1 LÂMPADA FLUORESCENTE DE 15 W, SEM REATOR - FORNECIMENTO E INSTALAÇÃO. AF_02/2020	INEL - INSTALAÇÃO ELÉTRICA/ELETRIFICAÇÃO E ILUMINAÇÃO EXTERNA	UN	1,0000000	147,59	147,59
Composição Auxiliar	88247	SINAPI	AUXILIAR DE ELETRICISTA COM ENCARGOS COMPLEMENTARES	SEDI - SERVIÇOS DIVERSOS	H	0,1933000	13,11	2,40
Composição Auxiliar	88264	SINAPI	ELETRICISTA COM ENCARGOS COMPLEMENTARES	SEDI - SERVIÇOS DIVERSOS	H	0,4518000	17,40	7,86
Insumo	00038191	SINAPI	LAMPADA FLUORESCENTE COMPACTA 2U BRANCA 15 W, BASE E27 (127/220 V)	Material	UN	1,0000000	11,62	11,62
Insumo	00012266	SINAPI	LUMINÁRIA SPOT DE SOBREPOR EM ALUMÍNIO COM ALETA PLÁSTICA PARA LAMPADA, BASE E27, POTÊNCIA MÁXIMA 40/60 W (NÃO INCLUI LAMPADA)	Material	UN	1,0000000	125,71	125,71
				MO sem LS =>		4,72		8,35
				Valor do BDI =>		38,58		186,17

Código	Banco	Descrição	Tipo	Und	Quant.	Valor Unit	Total
Composição	2003576	SICRO3	Lastro de areia extraída - espelhamento manual	m³	1,0000000	10,46	10,46

B	Código	Banco	Mão de Obra	Quantidade	Salário Hora	Custo Horário	
Insumo	P9824	SICRO3	Servente	1,0000000	15,7742	15,7742	
						Custo Horário da Mão de Obra =>	15,7742
						Adc.M.O. - Ferramentas ( 0,0%) =>	0,0000
						Custo Horário de Execução =>	15,7742
						Fator de Influência da Chuva - FIC =>	0,0089
						Custo do FIC =>	0,0224
						Produção de Equipe =>	6,2500
						Custo Unitário de Execução =>	2,5239

D	Banco	Código	Atividades Auxiliares	Quantidade	Unidade	Preço Unitário	Custo Horário	
Atividade Auxiliar	SICRO3	4818019	Areia extraída com escavadora hidráulica de longo alcance	1,0000000	m³	5,1200	5,1200	
							Custo Total das Atividades =>	5,1200

E	Banco	Insumo	Tempos Fixos	Código	Quantidade	Unidade	Preço Unitário	Custo Horário	
Tempo Fixo	SICRO3	4818019	Carga, manobra e descarga de agregados ou solos em caminhão basculante de 10 m³ - carga com carregadeira de 3,40 m³ e descarga livre	5016407	1,5000000	T	1,8600	2,7900	
								Custo Total dos Tempos Fixos =>	2,7900
				MO sem LS =>		1,93		3,41	
				Valor do BDI =>		2,73		13,19	

Código	Banco	Descrição	Tipo	Und	Quant.	Valor Unit	Total	
Composição	97611	SINAPI	LÂMPADA COMPACTA FLUORESCENTE DE 15 W, BASE E27 - FORNECIMENTO E INSTALAÇÃO. AF_02/2020	INEL - INSTALAÇÃO ELÉTRICA/ELETRIFICAÇÃO E ILUMINAÇÃO EXTERNA	UN	1,0000000	17,80	17,80
Composição Auxiliar	88247	SINAPI	AUXILIAR DE ELETRICISTA COM ENCARGOS COMPLEMENTARES	SEDI - SERVIÇOS DIVERSOS	H	0,0660000	13,11	0,90
Composição Auxiliar	88264	SINAPI	ELETRICISTA COM ENCARGOS COMPLEMENTARES	SEDI - SERVIÇOS DIVERSOS	H	0,1685000	17,40	2,87
Insumo	00038191	SINAPI	LAMPADA FLUORESCENTE COMPACTA 2U BRANCA 15 W, BASE E27 (127/220 V)	Material	UN	1,0000000	11,62	11,62
Insumo	00012295	SINAPI	SOQUETE DE BAQUELITE BASE E27, PARA LAMPADAS	Material	UN	1,0000000	2,41	2,41
				MO sem LS =>		1,73		3,07
				Valor do BDI =>		4,65		22,45

Código	Banco	Descrição	Tipo	Und	Quant.	Valor Unit	Total	
Composição	97612	SINAPI	LÂMPADA COMPACTA FLUORESCENTE DE 20 W, BASE E27 - FORNECIMENTO E INSTALAÇÃO. AF_02/2020	INEL - INSTALAÇÃO ELÉTRICA/ELETRIFICAÇÃO E ILUMINAÇÃO EXTERNA	UN	1,0000000	19,44	19,44
Composição Auxiliar	88247	SINAPI	AUXILIAR DE ELETRICISTA COM ENCARGOS COMPLEMENTARES	SEDI - SERVIÇOS DIVERSOS	H	0,0690000	13,11	0,90
Composição Auxiliar	88264	SINAPI	ELETRICISTA COM ENCARGOS COMPLEMENTARES	SEDI - SERVIÇOS DIVERSOS	H	0,1955000	17,40	2,87
Insumo	00038760	SINAPI	LAMPADA FLUORESCENTE COMPACTA 3U BRANCA 20 W, BASE E27 (127/220 V)	Material	UN	1,0000000	13,26	13,26

[assinatura]

Fls. \_\_\_\_\_  
 Proc. Nº \_\_\_\_\_  
 Ass. \_\_\_\_\_

IL C BRANCO ALMEIDA  
 CNPJ: 19.580.762/0001-3

000586  
 Proc. Nº 12022  
 Ass. [assinatura]

Código	Banco	Descrição	Tipo	Und	Quant.	Valor Unit	Total
Insumo 00012295	SINAPI	SOQUETE DE BAQUELITE BASE E27, PARA LÂMPADAS	Material	UN	1,0000000	2,41	2,41
					MO sem LS => 1,34	MO com LS => 3,07	
					Valor do BDI => 5,08	Valor com BDI => 24,52	
Composição 87548	SINAPI	MASSA ÚNICA, PARA RECEBIMENTO DE PINTURA, EM ARGAMASSA TRAÇO 1:2:8, PREPARO MANUAL, APLICADA MANUALMENTE EM FACES INTERNAS DE PAREDES, ESPESSURA DE 10MM, COM EXECUÇÃO DE TALISCAS. AF_06/2014	REVE - REVESTIMENTO E TRATAMENTO DE SUPERFÍCIES	m²	1,0000000	17,13	17,13
Composição Auxiliar 87369	SINAPI	ARGAMASSA TRAÇO 1:2:8 (EM VOLUME DE CIMENTO, CAL E AREIA MÉDIA ÚMIDA) PARA EMBOÇO/MASSA ÚNICA/ASSENTAMENTO DE ALVENARIA DE VEDAÇÃO, PREPARO MANUAL. AF_08/2019	SEDI - SERVIÇOS DIVERSOS	m³	0,0213000	442,98	9,43
Composição Auxiliar 88309	SINAPI	PEDREIRO COM ENCARGOS COMPLEMENTARES	SEDI - SERVIÇOS DIVERSOS	H	0,3500000	17,21	6,02
Composição Auxiliar 88316	SINAPI	SERVEnte COM ENCARGOS COMPLEMENTARES	SEDI - SERVIÇOS DIVERSOS	H	0,1280000	13,18	1,68
					MO sem LS => 4,92	LS => 3,79	MO com LS => 8,71
					Valor do BDI => 4,47	Valor com BDI => 21,60	
Composição 87529	SINAPI	MASSA ÚNICA, PARA RECEBIMENTO DE PINTURA, EM ARGAMASSA TRAÇO 1:2:8, PREPARO MECÂNICO COM BETONEIRA 400L, APLICADA MANUALMENTE EM FACES INTERNAS DE PAREDES, ESPESSURA DE 20MM, COM EXECUÇÃO DE TALISCAS. AF_06/2014	REVE - REVESTIMENTO E TRATAMENTO DE SUPERFÍCIES	m²	1,0000000	24,33	24,33
Composição Auxiliar 87292	SINAPI	ARGAMASSA TRAÇO 1:2:8 (EM VOLUME DE CIMENTO, CAL E AREIA MÉDIA ÚMIDA) PARA EMBOÇO/MASSA ÚNICA/ASSENTAMENTO DE ALVENARIA DE VEDAÇÃO, PREPARO MECÂNICO COM BETONEIRA 400 L. AF_08/2019	SEDI - SERVIÇOS DIVERSOS	m³	0,0376000	372,40	14,05
Composição Auxiliar 88309	SINAPI	PEDREIRO COM ENCARGOS COMPLEMENTARES	SEDI - SERVIÇOS DIVERSOS	H	0,4700000	17,21	8,08
Composição Auxiliar 88316	SINAPI	SERVEnte COM ENCARGOS COMPLEMENTARES	SEDI - SERVIÇOS DIVERSOS	H	0,1710000	13,18	2,25
					MO sem LS => 6,01	LS => 4,63	MO com LS => 10,64
					Valor do BDI => 6,35	Valor com BDI => 30,68	
Composição 88392	SINAPI	MISTURADOR DE ARGAMASSA, EIXO HORIZONTAL, CAPACIDADE DE MISTURA 300 KG, MOTOR ELÉTRICO POTÊNCIA 5 CV - CHI DIURNO. AF_06/2014	CHOR - CUSTOS HORÁRIOS DE MÁQUINAS E EQUIPAMENTOS	CHI	1,0000000	0,85	0,85
Composição Auxiliar 88387	SINAPI	MISTURADOR DE ARGAMASSA, EIXO HORIZONTAL, CAPACIDADE DE MISTURA 300 KG, MOTOR ELÉTRICO POTÊNCIA 5 CV - DEPRECIÇÃO. AF_05/2014	CHOR - CUSTOS HORÁRIOS DE MÁQUINAS E EQUIPAMENTOS	H	1,0000000	0,76	0,76
Composição Auxiliar 88389	SINAPI	MISTURADOR DE ARGAMASSA, EIXO HORIZONTAL, CAPACIDADE DE MISTURA 300 KG, MOTOR ELÉTRICO POTÊNCIA 5 CV - JUROS. AF_06/2014	CHOR - CUSTOS HORÁRIOS DE MÁQUINAS E EQUIPAMENTOS	H	1,0000000	0,09	0,09
					MO sem LS => 0,00	LS => 0,00	MO com LS => 0,00
					Valor do BDI => 0,22	Valor com BDI => 1,07	
Composição 88386	SINAPI	MISTURADOR DE ARGAMASSA, EIXO HORIZONTAL, CAPACIDADE DE MISTURA 300 KG, MOTOR ELÉTRICO POTÊNCIA 5 CV - CHI DIURNO. AF_06/2014	CHOR - CUSTOS HORÁRIOS DE MÁQUINAS E EQUIPAMENTOS	CHI	1,0000000	3,83	3,83
Composição Auxiliar 88387	SINAPI	MISTURADOR DE ARGAMASSA, EIXO HORIZONTAL, CAPACIDADE DE MISTURA 300 KG, MOTOR ELÉTRICO POTÊNCIA 5 CV - DEPRECIÇÃO. AF_05/2014	CHOR - CUSTOS HORÁRIOS DE MÁQUINAS E EQUIPAMENTOS	H	1,0000000	0,76	0,76
Composição Auxiliar 88389	SINAPI	MISTURADOR DE ARGAMASSA, EIXO HORIZONTAL, CAPACIDADE DE MISTURA 300 KG, MOTOR ELÉTRICO POTÊNCIA 5 CV - JUROS. AF_06/2014	CHOR - CUSTOS HORÁRIOS DE MÁQUINAS E EQUIPAMENTOS	H	1,0000000	0,09	0,09
Composição Auxiliar 88390	SINAPI	MISTURADOR DE ARGAMASSA, EIXO HORIZONTAL, CAPACIDADE DE MISTURA 300 KG, MOTOR ELÉTRICO POTÊNCIA 5 CV - MANUTENÇÃO. AF_06/2014	CHOR - CUSTOS HORÁRIOS DE MÁQUINAS E EQUIPAMENTOS	H	1,0000000	0,83	0,83
Composição Auxiliar 88391	SINAPI	MISTURADOR DE ARGAMASSA, EIXO HORIZONTAL, CAPACIDADE DE MISTURA 300 KG, MOTOR ELÉTRICO POTÊNCIA 5 CV - MATERIAIS NA OPERAÇÃO. AF_06/2014	CHOR - CUSTOS HORÁRIOS DE MÁQUINAS E EQUIPAMENTOS	H	1,0000000	2,15	2,15
					MO sem LS => 0,00	LS => 0,00	MO com LS => 0,00
					Valor do BDI => 1,00	Valor com BDI => 4,83	
Composição 88387	SINAPI	MISTURADOR DE ARGAMASSA, EIXO HORIZONTAL, CAPACIDADE DE MISTURA 300 KG, MOTOR ELÉTRICO POTÊNCIA 5 CV - DEPRECIÇÃO. AF_06/2014	CHOR - CUSTOS HORÁRIOS DE MÁQUINAS E EQUIPAMENTOS	H	1,0000000	0,76	0,76
Insumo 00037544	SINAPI	MISTURADOR DE ARGAMASSA, EIXO HORIZONTAL, CAPACIDADE DE MISTURA 300 KG, MOTOR ELÉTRICO TRIFÁSICO 220/380 V, POTENCIA 5 CV	Equipamento	UN	0,0000640	11,953,63	0,76
					MO sem LS => 0,00	LS => 0,00	MO com LS => 0,00
					Valor do BDI => 0,19	Valor com BDI => 0,95	
Composição 88389	SINAPI	MISTURADOR DE ARGAMASSA, EIXO HORIZONTAL, CAPACIDADE DE MISTURA 300 KG, MOTOR ELÉTRICO POTÊNCIA 5 CV - JUROS. AF_06/2014	CHOR - CUSTOS HORÁRIOS DE MÁQUINAS E EQUIPAMENTOS	H	1,0000000	0,09	0,09
Insumo 00037544	SINAPI	MISTURADOR DE ARGAMASSA, EIXO HORIZONTAL, CAPACIDADE DE MISTURA 300 KG, MOTOR ELÉTRICO TRIFÁSICO 220/380 V, POTENCIA 5 CV	Equipamento	UN	0,0000076	11,953,63	0,09
					MO sem LS => 0,00	LS => 0,00	MO com LS => 0,00
					Valor do BDI => 0,02	Valor com BDI => 0,11	
Composição 88390	SINAPI	MISTURADOR DE ARGAMASSA, EIXO HORIZONTAL, CAPACIDADE DE MISTURA 300 KG, MOTOR ELÉTRICO POTÊNCIA 5 CV - MANUTENÇÃO. AF_06/2014	CHOR - CUSTOS HORÁRIOS DE MÁQUINAS E EQUIPAMENTOS	H	1,0000000	0,83	0,83
Insumo 00037544	SINAPI	MISTURADOR DE ARGAMASSA, EIXO HORIZONTAL, CAPACIDADE DE MISTURA 300 KG, MOTOR ELÉTRICO TRIFÁSICO 220/380 V, POTENCIA 5 CV	Equipamento	UN	0,0000700	11,953,63	0,83
					MO sem LS => 0,00	LS => 0,00	MO com LS => 0,00
					Valor do BDI => 0,21	Valor com BDI => 1,04	
Composição 88391	SINAPI	MISTURADOR DE ARGAMASSA, EIXO HORIZONTAL, CAPACIDADE DE MISTURA 300 KG, MOTOR ELÉTRICO POTÊNCIA 5 CV - MATERIAIS NA OPERAÇÃO. AF_06/2014	CHOR - CUSTOS HORÁRIOS DE MÁQUINAS E EQUIPAMENTOS	H	1,0000000	2,15	2,15
Insumo 00002705	SINAPI	ENERGIA ELÉTRICA ATÉ 2000 KWH INDUSTRIAL, SEM DEMANDA	Material	KWH	3,1300000	0,69	2,15
					MO sem LS => 0,00	LS => 0,00	MO com LS => 0,00
					Valor do BDI => 0,56	Valor com BDI => 2,71	

Fls. \_\_\_\_\_  
 Proc. Nº \_\_\_\_\_  
 Ass. \_\_\_\_\_

IL C BRANCO ALMEIDA  
 CNPJ: 19.580.762/000132

000587  
 Fls. \_\_\_\_\_  
 Proc. Nº 15/2022  
 Ass. \_\_\_\_\_

	Código	Banco	Descrição	Tipo	Und	Quant.	Valor Unit	Total	
Composição	5934	SINAPI	MOTONIVELADORA POTÊNCIA BÁSICA LÍQUIDA (PRIMEIRA MARCHA) 125 HP, PESO BRUTO 13032 KG, LARGURA DA LÂMINA DE 3,7 M - CHI DIURNO. AF_06/2014	CHOR - CUSTOS HORÁRIOS DE MÁQUINAS E EQUIPAMENTOS	CHI	1.0000000	60,40	60,40	
Composição Auxiliar	80228	SINAPI	MOTONIVELADORA POTÊNCIA BÁSICA LÍQUIDA (PRIMEIRA MARCHA) 125 HP, PESO BRUTO 13032 KG, LARGURA DA LÂMINA DE 3,7 M - JURDS. AF_06/2014	CHOR - CUSTOS HORÁRIOS DE MÁQUINAS E EQUIPAMENTOS	H	1.0000000	5,72	5,72	
Composição Auxiliar	89228	SINAPI	MOTONIVELADORA POTÊNCIA BÁSICA LÍQUIDA (PRIMEIRA MARCHA) 125 HP, PESO BRUTO 13032 KG, LARGURA DA LÂMINA DE 3,7 M - DEPRECIACÃO. AF_06/2014	CHOR - CUSTOS HORÁRIOS DE MÁQUINAS E EQUIPAMENTOS	H	1.0000000	31,82	31,82	
Composição Auxiliar	86300	SINAPI	OPERADOR DE MOTONIVELADORA COM ENCARGOS COMPLEMENTARES	SEDI - SERVIÇOS DIVERSOS	H	1.0000000	22,86	22,86	
				MO sem LS =>	11,78	LS =>	9,07	MO com LS =>	20,85
				Valor do BDI =>	15,78		Valor com BDI =>	78,18	

	Código	Banco	Descrição	Tipo	Und	Quant.	Valor Unit	Total	
Composição	5932	SINAPI	MOTONIVELADORA POTÊNCIA BÁSICA LÍQUIDA (PRIMEIRA MARCHA) 125 HP, PESO BRUTO 13032 KG, LARGURA DA LÂMINA DE 3,7 M - CHP DIURNO. AF_06/2014	CHOR - CUSTOS HORÁRIOS DE MÁQUINAS E EQUIPAMENTOS	CHP	1.0000000	181,78	181,78	
Composição Auxiliar	5779	SINAPI	MOTONIVELADORA POTÊNCIA BÁSICA LÍQUIDA (PRIMEIRA MARCHA) 125 HP, PESO BRUTO 13032 KG, LARGURA DA LÂMINA DE 3,7 M - MANUTENÇÃO. AF_06/2014	CHOR - CUSTOS HORÁRIOS DE MÁQUINAS E EQUIPAMENTOS	H	1.0000000	51,16	51,16	
Composição Auxiliar	53849	SINAPI	MOTONIVELADORA POTÊNCIA BÁSICA LÍQUIDA (PRIMEIRA MARCHA) 125 HP, PESO BRUTO 13032 KG, LARGURA DA LÂMINA DE 3,7 M - MATERIAIS NA OPERAÇÃO. AF_06/2014	CHOR - CUSTOS HORÁRIOS DE MÁQUINAS E EQUIPAMENTOS	H	1.0000000	70,22	70,22	
Composição Auxiliar	89228	SINAPI	MOTONIVELADORA POTÊNCIA BÁSICA LÍQUIDA (PRIMEIRA MARCHA) 125 HP, PESO BRUTO 13032 KG, LARGURA DA LÂMINA DE 3,7 M - DEPRECIACÃO. AF_06/2014	CHOR - CUSTOS HORÁRIOS DE MÁQUINAS E EQUIPAMENTOS	H	1.0000000	31,82	31,82	
Composição Auxiliar	89229	SINAPI	MOTONIVELADORA POTÊNCIA BÁSICA LÍQUIDA (PRIMEIRA MARCHA) 125 HP, PESO BRUTO 13032 KG, LARGURA DA LÂMINA DE 3,7 M - JURDS. AF_06/2014	CHOR - CUSTOS HORÁRIOS DE MÁQUINAS E EQUIPAMENTOS	H	1.0000000	5,72	5,72	
Composição Auxiliar	86300	SINAPI	OPERADOR DE MOTONIVELADORA COM ENCARGOS COMPLEMENTARES	SEDI - SERVIÇOS DIVERSOS	H	1.0000000	22,86	22,86	
				MO sem LS =>	11,78	LS =>	9,07	MO com LS =>	20,85
				Valor do BDI =>	47,51		Valor com BDI =>	228,29	

	Código	Banco	Descrição	Tipo	Und	Quant.	Valor Unit	Total	
Composição	89228	SINAPI	MOTONIVELADORA POTÊNCIA BÁSICA LÍQUIDA (PRIMEIRA MARCHA) 125 HP, PESO BRUTO 13032 KG, LARGURA DA LÂMINA DE 3,7 M - DEPRECIACÃO. AF_06/2014	CHOR - CUSTOS HORÁRIOS DE MÁQUINAS E EQUIPAMENTOS	H	1.0000000	31,82	31,82	
Insumo	00004090	SINAPI	MOTONIVELADORA POTÊNCIA BÁSICA LÍQUIDA (PRIMEIRA MARCHA) 125 HP, PESO BRUTO 13843 KG, LARGURA DA LÂMINA DE 3,7 M	Equipamento	UN	0,0000400	795,715,84	31,82	
				MO sem LS =>	0,00	LS =>	0,00	MO com LS =>	0,00
				Valor do BDI =>	8,31		Valor com BDI =>	40,13	

	Código	Banco	Descrição	Tipo	Und	Quant.	Valor Unit	Total	
Composição	89229	SINAPI	MOTONIVELADORA POTÊNCIA BÁSICA LÍQUIDA (PRIMEIRA MARCHA) 125 HP, PESO BRUTO 13032 KG, LARGURA DA LÂMINA DE 3,7 M - JURDS. AF_06/2014	CHOR - CUSTOS HORÁRIOS DE MÁQUINAS E EQUIPAMENTOS	H	1.0000000	5,72	5,72	
Insumo	00004090	SINAPI	MOTONIVELADORA POTÊNCIA BÁSICA LÍQUIDA (PRIMEIRA MARCHA) 125 HP, PESO BRUTO 13843 KG, LARGURA DA LÂMINA DE 3,7 M	Equipamento	UN	0,0000072	795,715,84	5,72	
				MO sem LS =>	0,00	LS =>	0,00	MO com LS =>	0,00
				Valor do BDI =>	1,49		Valor com BDI =>	7,21	

	Código	Banco	Descrição	Tipo	Und	Quant.	Valor Unit	Total	
Composição	5779	SINAPI	MOTONIVELADORA POTÊNCIA BÁSICA LÍQUIDA (PRIMEIRA MARCHA) 125 HP, PESO BRUTO 13032 KG, LARGURA DA LÂMINA DE 3,7 M - MANUTENÇÃO. AF_06/2014	CHOR - CUSTOS HORÁRIOS DE MÁQUINAS E EQUIPAMENTOS	H	1.0000000	51,16	51,16	
Insumo	00004090	SINAPI	MOTONIVELADORA POTÊNCIA BÁSICA LÍQUIDA (PRIMEIRA MARCHA) 125 HP, PESO BRUTO 13843 KG, LARGURA DA LÂMINA DE 3,7 M	Equipamento	UN	0,0000643	795,715,84	51,16	
				MO sem LS =>	0,00	LS =>	0,00	MO com LS =>	0,00
				Valor do BDI =>	13,37		Valor com BDI =>	64,53	

	Código	Banco	Descrição	Tipo	Und	Quant.	Valor Unit	Total	
Composição	53849	SINAPI	MOTONIVELADORA POTÊNCIA BÁSICA LÍQUIDA (PRIMEIRA MARCHA) 125 HP, PESO BRUTO 13032 KG, LARGURA DA LÂMINA DE 3,7 M - MATERIAIS NA OPERAÇÃO. AF_06/2014	CHOR - CUSTOS HORÁRIOS DE MÁQUINAS E EQUIPAMENTOS	H	1.0000000	70,22	70,22	
Insumo	00004221	SINAPI	OLEO DIESEL COMBUSTIVEL COMUM	Material	L	13,9900000	5,02	70,22	
				MO sem LS =>	0,00	LS =>	0,00	MO com LS =>	0,00
				Valor do BDI =>	18,35		Valor com BDI =>	88,57	

	Código	Banco	Descrição	Tipo	Und	Quant.	Valor Unit	Total	
Composição	88281	SINAPI	MOTORISTA DE BASCULANTE COM ENCARGOS COMPLEMENTARES	SEDI - SERVIÇOS DIVERSOS	H	1.0000000	16,18	16,18	
Composição Auxiliar	95346	SINAPI	CURSO DE CAPACITAÇÃO PARA MOTORISTA DE BASCULANTE (ENCARGOS COMPLEMENTARES) - HORISTA	SEDI - SERVIÇOS DIVERSOS	H	1.0000000	0,05	0,05	
Insumo	00037370	SINAPI	ALIMENTAÇÃO - HORISTA (COLETADO CAIXA)	Outros	H	1.0000000	0,01	0,01	
Insumo	00043488	SINAPI	EPI - FAMÍLIA OPERADOR ESCAVADEIRA - HORISTA (ENCARGOS COMPLEMENTARES - COLETADO CAIXA)	Equipamento	H	1.0000000	0,70	0,70	
Insumo	00043464	SINAPI	FERRAMENTAS - FAMÍLIA OPERADOR ESCAVADEIRA - HORISTA (ENCARGOS COMPLEMENTARES - COLETADO CAIXA)	Equipamento	H	1.0000000	0,01	0,01	
Insumo	00037372	SINAPI	EXAMES - HORISTA (COLETADO CAIXA)	Outros	H	1.0000000	0,75	0,75	
Insumo	00020020	SINAPI	MOTORISTA DE CAMINHÃO-BASCULANTE	Mão de Obra	H	1.0000000	14,12	14,12	
Insumo	00037373	SINAPI	SEGURO - HORISTA (COLETADO CAIXA)	Taxas	H	1.0000000	0,01	0,01	
Insumo	00037371	SINAPI	TRANSPORTE - HORISTA (COLETADO CAIXA)	Serviços	H	1.0000000	0,53	0,53	
				MO sem LS =>	8,00	LS =>	6,17	MO com LS =>	14,17
				Valor do BDI =>	4,22		Valor com BDI =>	20,40	

	Código	Banco	Descrição	Tipo	Und	Quant.	Valor Unit	Total
Composição	88282	SINAPI	MOTORISTA DE CAMINHÃO COM ENCARGOS COMPLEMENTARES	SEDI - SERVIÇOS DIVERSOS	H	1.0000000	17,03	17,03
Composição Auxiliar	95347	SINAPI	CURSO DE CAPACITAÇÃO PARA MOTORISTA DE CAMINHÃO (ENCARGOS COMPLEMENTARES) - HORISTA	SEDI - SERVIÇOS DIVERSOS	H	1.0000000	0,06	0,06
Insumo	00037370	SINAPI	ALIMENTAÇÃO - HORISTA (COLETADO CAIXA)	Outros	H	1.0000000	0,01	0,01
Insumo	00043488	SINAPI	EPI - FAMÍLIA OPERADOR ESCAVADEIRA - HORISTA (ENCARGOS COMPLEMENTARES - COLETADO CAIXA)	Equipamento	H	1.0000000	0,70	0,70
Insumo	00043464	SINAPI	FERRAMENTAS - FAMÍLIA OPERADOR ESCAVADEIRA - HORISTA (ENCARGOS COMPLEMENTARES - COLETADO CAIXA)	Equipamento	H	1.0000000	0,01	0,01

01

Fls. \_\_\_\_\_  
 Proc. Nº \_\_\_\_\_  
 Ass. \_\_\_\_\_

IL C BRANCO ALMEIDA  
 CNPJ: 19.580.762/0001-32

000588  
 Proc. Nº 15/2022  
 Ass. \_\_\_\_\_  
 Mão de Obra \_\_\_\_\_  
 Taxas \_\_\_\_\_  
 Serviços \_\_\_\_\_

Insumo	00037372	SINAPI	EXAMES - HORISTA (COLETADO CAIXA)	Outros	H	1,0000000	0,75	0,75		
Insumo	00004093	SINAPI	MOTORISTA DE CAMINHAO	Mão de Obra	H	1,0000000	14,96	14,96		
Insumo	00037373	SINAPI	SEGURO - HORISTA (COLETADO CAIXA)	Taxas	H	1,0000000	0,01	0,01		
Insumo	00037371	SINAPI	TRANSPORTE - HORISTA (COLETADO CAIXA)	Serviços	H	1,0000000	0,53	0,53		
				MO sem LS =>		8,48	LS =>	6,54	MO com LS =>	15,02
				Valor do BDI =>		4,45	Valor com BDI =>			21,48

Código	Banco	Descrição	Tipo	Und	Quant.	Valor Unit	Total			
Composição	86377	SINAPI	OPERADOR DE BETONEIRA ESTACIONARIA/MISTURADOR COM ENCARGOS COMPLEMENTARES	SEDI - SERVIÇOS DIVERSOS	H	1,0000000	15,10	15,10		
Composição Auxiliar	95360	SINAPI	CURSO DE CAPACITAÇÃO PARA OPERADOR DE BETONEIRA ESTACIONARIA/MISTURADOR (ENCARGOS COMPLEMENTARES) - HORISTA	SEDI - SERVIÇOS DIVERSOS	H	1,0000000	0,08	0,08		
Insumo	00037370	SINAPI	ALIMENTACAO - HORISTA (COLETADO CAIXA)	Outros	H	1,0000000	0,01	0,01		
Insumo	00043488	SINAPI	EPI - FAMILIA OPERADOR ESCAVADEIRA - HORISTA (ENCARGOS COMPLEMENTARES - COLETADO CAIXA)	Equipamento	H	1,0000000	0,70	0,70		
Insumo	00043464	SINAPI	FERRAMENTAS - FAMILIA OPERADOR ESCAVADEIRA - HORISTA (ENCARGOS COMPLEMENTARES - COLETADO CAIXA)	Equipamento	H	1,0000000	0,01	0,01		
Insumo	00037372	SINAPI	EXAMES - HORISTA (COLETADO CAIXA)	Outros	H	1,0000000	0,75	0,75		
Insumo	00037666	SINAPI	OPERADOR DE BETONEIRA ESTACIONARIA / MISTURADOR	Mão de Obra	H	1,0000000	13,01	13,01		
Insumo	00037373	SINAPI	SEGURO - HORISTA (COLETADO CAIXA)	Taxas	H	1,0000000	0,01	0,01		
Insumo	00037371	SINAPI	TRANSPORTE - HORISTA (COLETADO CAIXA)	Serviços	H	1,0000000	0,53	0,53		
				MO sem LS =>		7,39	LS =>	5,70	MO com LS =>	13,09
				Valor do BDI =>		3,94	Valor com BDI =>			19,04

Código	Banco	Descrição	Tipo	Und	Quant.	Valor Unit	Total			
Composição	88294	SINAPI	OPERADOR DE ESCAVADEIRA COM ENCARGOS COMPLEMENTARES	SEDI - SERVIÇOS DIVERSOS	H	1,0000000	20,38	20,38		
Composição Auxiliar	95357	SINAPI	CURSO DE CAPACITAÇÃO PARA OPERADOR DE ESCAVADEIRA (ENCARGOS COMPLEMENTARES) - HORISTA	SEDI - SERVIÇOS DIVERSOS	H	1,0000000	0,17	0,17		
Insumo	00037370	SINAPI	ALIMENTACAO - HORISTA (COLETADO CAIXA)	Outros	H	1,0000000	0,01	0,01		
Insumo	00043488	SINAPI	EPI - FAMILIA OPERADOR ESCAVADEIRA - HORISTA (ENCARGOS COMPLEMENTARES - COLETADO CAIXA)	Equipamento	H	1,0000000	0,70	0,70		
Insumo	00043464	SINAPI	FERRAMENTAS - FAMILIA OPERADOR ESCAVADEIRA - HORISTA (ENCARGOS COMPLEMENTARES - COLETADO CAIXA)	Equipamento	H	1,0000000	0,01	0,01		
Insumo	00037372	SINAPI	EXAMES - HORISTA (COLETADO CAIXA)	Outros	H	1,0000000	0,75	0,75		
Insumo	00004234	SINAPI	OPERADOR DE ESCAVADEIRA	Mão de Obra	H	1,0000000	18,20	18,20		
Insumo	00037373	SINAPI	SEGURO - HORISTA (COLETADO CAIXA)	Taxas	H	1,0000000	0,01	0,01		
Insumo	00037371	SINAPI	TRANSPORTE - HORISTA (COLETADO CAIXA)	Serviços	H	1,0000000	0,53	0,53		
				MO sem LS =>		10,37	LS =>	8,00	MO com LS =>	18,37
				Valor do BDI =>		5,32	Valor com BDI =>			25,70

Código	Banco	Descrição	Tipo	Und	Quant.	Valor Unit	Total			
Composição	86295	SINAPI	OPERADOR DE GUINCHO COM ENCARGOS COMPLEMENTARES	SEDI - SERVIÇOS DIVERSOS	H	1,0000000	14,12	14,12		
Composição Auxiliar	95358	SINAPI	CURSO DE CAPACITAÇÃO PARA OPERADOR DE GUINCHO (ENCARGOS COMPLEMENTARES) - HORISTA	SEDI - SERVIÇOS DIVERSOS	H	1,0000000	0,15	0,15		
Insumo	00037370	SINAPI	ALIMENTACAO - HORISTA (COLETADO CAIXA)	Outros	H	1,0000000	0,01	0,01		
Insumo	00043488	SINAPI	EPI - FAMILIA OPERADOR ESCAVADEIRA - HORISTA (ENCARGOS COMPLEMENTARES - COLETADO CAIXA)	Equipamento	H	1,0000000	0,70	0,70		
Insumo	00037372	SINAPI	EXAMES - HORISTA (COLETADO CAIXA)	Outros	H	1,0000000	0,75	0,75		
Insumo	00043464	SINAPI	FERRAMENTAS - FAMILIA OPERADOR ESCAVADEIRA - HORISTA (ENCARGOS COMPLEMENTARES - COLETADO CAIXA)	Equipamento	H	1,0000000	0,01	0,01		
Insumo	00004253	SINAPI	OPERADOR DE GUINCHO OU GUINCHERO	Mão de Obra	H	1,0000000	11,96	11,96		
Insumo	00037373	SINAPI	SEGURO - HORISTA (COLETADO CAIXA)	Taxas	H	1,0000000	0,01	0,01		
Insumo	00037371	SINAPI	TRANSPORTE - HORISTA (COLETADO CAIXA)	Serviços	H	1,0000000	0,53	0,53		
				MO sem LS =>		6,84	LS =>	5,27	MO com LS =>	12,11
				Valor do BDI =>		3,69	Valor com BDI =>			17,81

Código	Banco	Descrição	Tipo	Und	Quant.	Valor Unit	Total			
Composição	88300	SINAPI	OPERADOR DE MOTONIVELADORA COM ENCARGOS COMPLEMENTARES	SEDI - SERVIÇOS DIVERSOS	H	1,0000000	22,86	22,86		
Composição Auxiliar	95363	SINAPI	CURSO DE CAPACITAÇÃO PARA OPERADOR DE MOTONIVELADORA (ENCARGOS COMPLEMENTARES) - HORISTA	SEDI - SERVIÇOS DIVERSOS	H	1,0000000	0,13	0,13		
Insumo	00037370	SINAPI	ALIMENTACAO - HORISTA (COLETADO CAIXA)	Outros	H	1,0000000	0,01	0,01		
Insumo	00043488	SINAPI	EPI - FAMILIA OPERADOR ESCAVADEIRA - HORISTA (ENCARGOS COMPLEMENTARES - COLETADO CAIXA)	Equipamento	H	1,0000000	0,70	0,70		
Insumo	00037372	SINAPI	EXAMES - HORISTA (COLETADO CAIXA)	Outros	H	1,0000000	0,75	0,75		
Insumo	00043464	SINAPI	FERRAMENTAS - FAMILIA OPERADOR ESCAVADEIRA - HORISTA (ENCARGOS COMPLEMENTARES - COLETADO CAIXA)	Equipamento	H	1,0000000	0,01	0,01		
Insumo	00004239	SINAPI	OPERADOR DE MOTONIVELADORA	Mão de Obra	H	1,0000000	20,72	20,72		
Insumo	00037373	SINAPI	SEGURO - HORISTA (COLETADO CAIXA)	Taxas	H	1,0000000	0,01	0,01		
Insumo	00037371	SINAPI	TRANSPORTE - HORISTA (COLETADO CAIXA)	Serviços	H	1,0000000	0,53	0,53		
				MO sem LS =>		11,78	LS =>	9,07	MO com LS =>	20,85
				Valor do BDI =>		5,97	Valor com BDI =>			28,83

Código	Banco	Descrição	Tipo	Und	Quant.	Valor Unit	Total	
Composição	88297	SINAPI	OPERADOR DE MÁQUINAS E EQUIPAMENTOS COM ENCARGOS COMPLEMENTARES	SEDI - SERVIÇOS DIVERSOS	H	1,0000000	15,46	15,46
Composição Auxiliar	95360	SINAPI	CURSO DE CAPACITAÇÃO PARA OPERADOR DE MÁQUINAS E EQUIPAMENTOS (ENCARGOS COMPLEMENTARES) - HORISTA	SEDI - SERVIÇOS DIVERSOS	H	1,0000000	0,12	0,12
Insumo	00037370	SINAPI	ALIMENTACAO - HORISTA (COLETADO CAIXA)	Outros	H	1,0000000	0,01	0,01
Insumo	00043488	SINAPI	EPI - FAMILIA OPERADOR ESCAVADEIRA - HORISTA (ENCARGOS COMPLEMENTARES - COLETADO CAIXA)	Equipamento	H	1,0000000	0,70	0,70

AVENIDA COLARES MOREIRA, Nº 01, COLUNA 15, SALA 215, EDIFÍCIO OFFICE TOWER - JARDIM RENASCENÇA - SÃO LUIS / MA  
 98 98112-1418 / icbsservices.ma@gmail.com

m

*[Handwritten signature]*

*[Large handwritten signature]*

Fls. \_\_\_\_\_  
 Proc. Nº \_\_\_\_\_  
 Ass. \_\_\_\_\_

000589  
 Fls. \_\_\_\_\_  
 IL C BRANCO ALMEIDA  
 CNPJ: 19.580.000/0001-30  
 15/2022  
 Ass. \_\_\_\_\_

Insumo	00037372	SINAPI	EXAMES - HORISTA (COLETADO CAIXA)	H	1,0000000	0,75	0,75
Insumo	00043464	SINAPI	FERRAMENTAS - FAMILIA OPERADOR ESCAVADEIRA - HORISTA (ENCARGOS COMPLEMENTARES - COLETADO CAIXA)	H	1,0000000	0,01	0,01
Insumo	00004230	SINAPI	OPERADOR DE MAQUINAS E TRATORES DIVERSOS (TERRAPLANAGEM)	Mão de Obra	1,0000000	13,33	13,33
Insumo	00037373	SINAPI	SEGURO - HORISTA (COLETADO CAIXA)	Taxas	1,0000000	0,01	0,01
Insumo	00037371	SINAPI	TRANSPORTE - HORISTA (COLETADO CAIXA)	Serviços	1,0000000	0,53	0,53

MO sem LS => 7,60      LS => 5,85      MO com LS => 13,45  
 Valor do BDI => 4,04      Valor com BDI => 19,50

Código	Banco	Descrição	Tipo	Und	Quant.	Valor Unit	Total	
Composição	88303	SINAPI	OPERADOR DE ROLO COMPACTADOR COM ENCARGOS COMPLEMENTARES	SEDI - SERVIÇOS DIVERSOS	H	1,0000000	13,90	13,90
Composição Auxiliar	95366	SINAPI	CURSO DE CAPACITAÇÃO PARA OPERADOR DE ROLO COMPACTADOR (ENCARGOS COMPLEMENTARES) - HORISTA	SEDI - SERVIÇOS DIVERSOS	H	1,0000000	0,07	0,07
Insumo	00037370	SINAPI	ALIMENTAÇÃO - HORISTA (COLETADO CAIXA)	Outros	H	1,0000000	0,01	0,01
Insumo	00043468	SINAPI	EPI - FAMILIA OPERADOR ESCAVADEIRA - HORISTA (ENCARGOS COMPLEMENTARES - COLETADO CAIXA)	Equipamento	H	1,0000000	0,70	0,70
Insumo	00043464	SINAPI	FERRAMENTAS - FAMILIA OPERADOR ESCAVADEIRA - HORISTA (ENCARGOS COMPLEMENTARES - COLETADO CAIXA)	Equipamento	H	1,0000000	0,01	0,01
Insumo	00037372	SINAPI	EXAMES - HORISTA (COLETADO CAIXA)	Outros	H	1,0000000	0,75	0,75
Insumo	00004238	SINAPI	OPERADOR DE ROLO COMPACTADOR	Mão de Obra	H	1,0000000	11,82	11,82
Insumo	00037373	SINAPI	SEGURO - HORISTA (COLETADO CAIXA)	Taxas	H	1,0000000	0,01	0,01
Insumo	00037371	SINAPI	TRANSPORTE - HORISTA (COLETADO CAIXA)	Serviços	H	1,0000000	0,53	0,53

MO sem LS => 9,71      LS => 5,18      MO com LS => 11,89  
 Valor do BDI => 3,63      Valor com BDI => 17,53

Código	Banco	Descrição	Tipo	Und	Quant.	Valor Unit	Total	
Composição	88307	SINAPI	OPERADOR PARA BATE ESTACAS COM ENCARGOS COMPLEMENTARES	SEDI - SERVIÇOS DIVERSOS	H	1,0000000	17,29	17,29
Composição Auxiliar	95369	SINAPI	CURSO DE CAPACITAÇÃO PARA OPERADOR PARA BATE ESTACAS (ENCARGOS COMPLEMENTARES) - HORISTA	SEDI - SERVIÇOS DIVERSOS	H	1,0000000	0,10	0,10
Insumo	00037370	SINAPI	ALIMENTAÇÃO - HORISTA (COLETADO CAIXA)	Outros	H	1,0000000	0,01	0,01
Insumo	00043468	SINAPI	EPI - FAMILIA OPERADOR ESCAVADEIRA - HORISTA (ENCARGOS COMPLEMENTARES - COLETADO CAIXA)	Equipamento	H	1,0000000	0,70	0,70
Insumo	00043464	SINAPI	FERRAMENTAS - FAMILIA OPERADOR ESCAVADEIRA - HORISTA (ENCARGOS COMPLEMENTARES - COLETADO CAIXA)	Equipamento	H	1,0000000	0,01	0,01
Insumo	00037372	SINAPI	EXAMES - HORISTA (COLETADO CAIXA)	Outros	H	1,0000000	0,75	0,75
Insumo	00004252	SINAPI	OPERADOR DE BATE-ESTACAS	Mão de Obra	H	1,0000000	15,18	15,18
Insumo	00037373	SINAPI	SEGURO - HORISTA (COLETADO CAIXA)	Taxas	H	1,0000000	0,01	0,01
Insumo	00037371	SINAPI	TRANSPORTE - HORISTA (COLETADO CAIXA)	Serviços	H	1,0000000	0,53	0,53

MO sem LS => 8,63      LS => 6,65      MO com LS => 15,28  
 Valor do BDI => 4,51      Valor com BDI => 21,80

Código	Banco	Descrição	Tipo	Und	Quant.	Valor Unit	Total	
Composição	98445	SINAPI	PAREDE DE MADEIRA COMPENSADA PARA CONSTRUÇÃO TEMPORÁRIA EM CHAPA SIMPLES, EXTERNA, COM ÁREA LÍQUIDA MAIOR OU IGUAL A 6 M², COM VÃO, AF_05/2018	CANT - CANTEIRO DE OBRAS	m²	1,0000000	162,71	162,71
Composição Auxiliar	91692	SINAPI	SERRA CIRCULAR DE BANCADA COM MOTOR ELÉTRICO POTÊNCIA DE 5HP, COM COIFA PARA DISCO 10" - CHP DIURNO, AF_08/2015	CHOR - CUSTOS HORÁRIOS DE MÁQUINAS E EQUIPAMENTOS	CHP	0,0119000	16,51	0,19
Composição Auxiliar	91693	SINAPI	SERRA CIRCULAR DE BANCADA COM MOTOR ELÉTRICO POTÊNCIA DE 5HP, COM COIFA PARA DISCO 10" - CHI DIURNO, AF_08/2015	CHOR - CUSTOS HORÁRIOS DE MÁQUINAS E EQUIPAMENTOS	CHI	0,0518000	15,53	0,80
Composição Auxiliar	94974	SINAPI	CONCRETO MAGRO PARA LASTRO, TRAÇO 1:4:5,4 (EM MASSA SECA DE CIMENTO/AREIA MÉDIA BRITA 1) - PREPARO MANUAL, AF_05/2021	FUES - FUNDAÇÕES E ESTRUTURAS	m³	0,0021000	285,43	0,59
Composição Auxiliar	88239	SINAPI	AJUDANTE DE CARPINTEIRO COM ENCARGOS COMPLEMENTARES	SEDI - SERVIÇOS DIVERSOS	H	0,3647000	14,01	5,10
Composição Auxiliar	88262	SINAPI	CARPINTEIRO DE FORMAS COM ENCARGOS COMPLEMENTARES	SEDI - SERVIÇOS DIVERSOS	H	1,0941000	16,99	18,58
Insumo	00004433	SINAPI	CAIBRO NAO APARELHADO 7,5 X 7,5 CM, EM MACARANDUBA, ANGELIM OU EQUIVALENTE DA REGIAO - BRUTA	Material	M	1,8033000	27,15	48,95
Insumo	00043681	SINAPI	CHAPA/PANEL DE MADEIRA COMPENSADA RESINADA (MADEIRITE RESINADO ROSA) PARA FORMA DE CONCRETO, DE 2200 x 1100 MM, E = 8 A 12 MM	Material	m²	1,0500380	27,74	29,12
Insumo	00005061	SINAPI	PREGO DE AÇO POLIDO COM CABECA 18 X 27 (2 1/2 X 10)	Material	KG	0,0628000	20,46	1,28
Insumo	00003992	SINAPI	TABUA APARELHADA 7,5 X 30 CM, EM MACARANDUBA, ANGELIM OU EQUIVALENTE DA REGIAO	Material	M	1,8033000	32,22	58,10

MO sem LS => 11,55      LS => 8,90      MO com LS => 20,45  
 Valor do BDI => 42,53      Valor com BDI => 205,24

Código	Banco	Descrição	Tipo	Und	Quant.	Valor Unit	Total	
Composição	98441	SINAPI	PAREDE DE MADEIRA COMPENSADA PARA CONSTRUÇÃO TEMPORÁRIA EM CHAPA SIMPLES, EXTERNA, COM ÁREA LÍQUIDA MAIOR OU IGUAL A 6 M², SEM VÃO, AF_05/2018	CANT - CANTEIRO DE OBRAS	m²	1,0000000	135,51	135,51
Composição Auxiliar	91692	SINAPI	SERRA CIRCULAR DE BANCADA COM MOTOR ELÉTRICO POTÊNCIA DE 5HP, COM COIFA PARA DISCO 10" - CHP DIURNO, AF_08/2015	CHOR - CUSTOS HORÁRIOS DE MÁQUINAS E EQUIPAMENTOS	CHP	0,0082000	16,51	0,13
Composição Auxiliar	91693	SINAPI	SERRA CIRCULAR DE BANCADA COM MOTOR ELÉTRICO POTÊNCIA DE 5HP, COM COIFA PARA DISCO 10" - CHI DIURNO, AF_08/2015	CHOR - CUSTOS HORÁRIOS DE MÁQUINAS E EQUIPAMENTOS	CHI	0,0359000	15,53	0,56
Composição Auxiliar	94974	SINAPI	CONCRETO MAGRO PARA LASTRO, TRAÇO 1:4:5,4 (EM MASSA SECA DE CIMENTO/AREIA MÉDIA BRITA 1) - PREPARO MANUAL, AF_05/2021	FUES - FUNDAÇÕES E ESTRUTURAS	m³	0,0015000	285,43	0,42
Composição Auxiliar	88239	SINAPI	AJUDANTE DE CARPINTEIRO COM ENCARGOS COMPLEMENTARES	SEDI - SERVIÇOS DIVERSOS	H	0,2512000	14,01	3,51
Composição Auxiliar	88262	SINAPI	CARPINTEIRO DE FORMAS COM ENCARGOS COMPLEMENTARES	SEDI - SERVIÇOS DIVERSOS	H	0,7535000	16,99	12,80
Insumo	00004433	SINAPI	CAIBRO NAO APARELHADO 7,5 X 7,5 CM, EM MACARANDUBA, ANGELIM OU EQUIVALENTE DA REGIAO - BRUTA	Material	M	1,2308000	27,15	33,41
Insumo	00043681	SINAPI	CHAPA/PANEL DE MADEIRA COMPENSADA RESINADA (MADEIRITE RESINADO ROSA) PARA FORMA DE CONCRETO, DE 2200 x 1100 MM, E = 8 A 12 MM	Material	m²	1,0500380	27,74	29,12

M



Fls. \_\_\_\_\_  
 Proc. Nº \_\_\_\_\_  
 Ass. \_\_\_\_\_

IL C BRANCO ALMEIDA  
 CNPJ: 19.510.788/0001-32  
 PIS 000590  
 Proc. Nº 5 / 2022  
 ASS

Insumo	00005061	SINAPI	PREGO DE AÇO POLIDO COM CABECA 18 X 27 (2 1/2 X 10)	KG	0.0517000	20,46	1,05	
Insumo	00003992	SINAPI	TABUA APARELHADA *2,5 X 30* CM, EM MACARANDUBA, ANGELIM OU EQUIVALENTE DA REGIAO	M	1.6923000	32,22	54,52	
				MO sem LS =>	7,4	6,13	MO com LS =>	14,09
				Valor do BDI =>	35,42		Valor com BDI =>	170,93

Código	Banco	Descrição	Tipo	Und	Quant.	Valor Unit	Total	
Composição	98446	SINAPI	PAREDE DE MADEIRA COMPENSADA PARA CONSTRUÇÃO TEMPORÁRIA EM CHAPA SIMPLES, EXTERNA, COM ÁREA LÍQUIDA MENOR QUE 6 M², COM VÃO, AF_05/2018	CANT - CANTEIRO DE OBRAS	m²	1.0000000	206,25	206,25
Composição Auxiliar	91692	SINAPI	SERRA CIRCULAR DE BANCADA COM MOTOR ELÉTRICO POTÊNCIA DE 5HP, COM COIFA PARA DISCO 10" - CHP DIURNO, AF_08/2015	CHOR - CUSTOS HORÁRIOS DE MÁQUINAS E EQUIPAMENTOS	CHP	0.0170000	16,51	0,28
Composição Auxiliar	91693	SINAPI	SERRA CIRCULAR DE BANCADA COM MOTOR ELÉTRICO POTÊNCIA DE 5HP, COM COIFA PARA DISCO 10" - CHI DIURNO, AF_08/2015	CHOR - CUSTOS HORÁRIOS DE MÁQUINAS E EQUIPAMENTOS	CHI	0.0744000	15,53	1,15
Composição Auxiliar	94974	SINAPI	CONCRETO MAGRO PARA LASTRO, TRAÇO 1:4,5:4,5 (EM MASSA SECA DE CIMENTO/ AREIA MÉDIA/ BRITA 1) - PREPARO MANUAL, AF_05/2021	FUES - FUNDAÇÕES E ESTRUTURAS	m³	0.0031000	285,43	0,88
Composição Auxiliar	88239	SINAPI	AJUDANTE DE CARPINTEIRO COM ENCARGOS COMPLEMENTARES	SEDI - SERVIÇOS DIVERSOS	H	0.0018000	14,01	8,43
Composição Auxiliar	88262	SINAPI	CARPINTEIRO DE FORMAS COM ENCARGOS COMPLEMENTARES	SEDI - SERVIÇOS DIVERSOS	H	1.8053000	16,99	30,67
Insumo	00004433	SINAPI	CAIBRO NAO APARELHADO *7,5 X 7,5* CM, EM MACARANDUBA, ANGELIM OU EQUIVALENTE DA REGIAO - BRUTA	Material	M	2.6139000	27,15	70,98
Insumo	00043681	SINAPI	CHAPA/PANEL DE MADEIRA COMPENSADA RESINADA (MADEIRITE RESINADO ROSA) PARA FORMA DE CONCRETO, DE 2200 x 1100 MM, E = 8 A 12 MM	Material	m²	1.0500380	27,74	29,12
Insumo	00005061	SINAPI	PREGO DE AÇO POLIDO COM CABECA 18 X 27 (2 1/2 X 10)	Material	KG	0.0784000	20,46	1,60
Insumo	00003992	SINAPI	TABUA APARELHADA *2,5 X 30* CM, EM MACARANDUBA, ANGELIM OU EQUIVALENTE DA REGIAO	Material	M	1.9604000	32,22	63,16
				MO sem LS =>	18,95	14,61	MO com LS =>	33,56
				Valor do BDI =>	53,91		Valor com BDI =>	280,16

Código	Banco	Descrição	Tipo	Und	Quant.	Valor Unit	Total	
Composição	98442	SINAPI	PAREDE DE MADEIRA COMPENSADA PARA CONSTRUÇÃO TEMPORÁRIA EM CHAPA SIMPLES, EXTERNA, COM ÁREA LÍQUIDA MENOR QUE 6 M², SEM VÃO, AF_05/2018	CANT - CANTEIRO DE OBRAS	m²	1.0000000	137,62	137,62
Composição Auxiliar	91692	SINAPI	SERRA CIRCULAR DE BANCADA COM MOTOR ELÉTRICO POTÊNCIA DE 5HP, COM COIFA PARA DISCO 10" - CHP DIURNO, AF_08/2015	CHOR - CUSTOS HORÁRIOS DE MÁQUINAS E EQUIPAMENTOS	CHP	0.0079000	16,51	0,12
Composição Auxiliar	91693	SINAPI	SERRA CIRCULAR DE BANCADA COM MOTOR ELÉTRICO POTÊNCIA DE 5HP, COM COIFA PARA DISCO 10" - CHI DIURNO, AF_08/2015	CHOR - CUSTOS HORÁRIOS DE MÁQUINAS E EQUIPAMENTOS	CHI	0.0332000	15,53	0,51
Composição Auxiliar	94974	SINAPI	CONCRETO MAGRO PARA LASTRO, TRAÇO 1:4,5:4,5 (EM MASSA SECA DE CIMENTO/ AREIA MÉDIA/ BRITA 1) - PREPARO MANUAL, AF_05/2021	FUES - FUNDAÇÕES E ESTRUTURAS	m³	0.0015000	285,43	0,42
Composição Auxiliar	88239	SINAPI	AJUDANTE DE CARPINTEIRO COM ENCARGOS COMPLEMENTARES	SEDI - SERVIÇOS DIVERSOS	H	0.2844000	14,01	3,98
Composição Auxiliar	88262	SINAPI	CARPINTEIRO DE FORMAS COM ENCARGOS COMPLEMENTARES	SEDI - SERVIÇOS DIVERSOS	H	0.8532000	16,99	14,49
Insumo	00004433	SINAPI	CAIBRO NAO APARELHADO *7,5 X 7,5* CM, EM MACARANDUBA, ANGELIM OU EQUIVALENTE DA REGIAO - BRUTA	Material	M	1.2308000	27,15	33,41
Insumo	00043681	SINAPI	CHAPA/PANEL DE MADEIRA COMPENSADA RESINADA (MADEIRITE RESINADO ROSA) PARA FORMA DE CONCRETO, DE 2200 x 1100 MM, E = 8 A 12 MM	Material	m²	1.0500380	27,74	29,12
Insumo	00005061	SINAPI	PREGO DE AÇO POLIDO COM CABECA 18 X 27 (2 1/2 X 10)	Material	KG	0.0517000	20,46	1,05
Insumo	00003992	SINAPI	TABUA APARELHADA *2,5 X 30* CM, EM MACARANDUBA, ANGELIM OU EQUIVALENTE DA REGIAO	Material	M	1.6923000	32,22	54,52
				MO sem LS =>	8,93	6,89	MO com LS =>	15,82
				Valor do BDI =>	35,97		Valor com BDI =>	173,59

Código	Banco	Descrição	Tipo	Und	Quant.	Valor Unit	Total	
Composição	98447	SINAPI	PAREDE DE MADEIRA COMPENSADA PARA CONSTRUÇÃO TEMPORÁRIA EM CHAPA SIMPLES, INTERNA, COM ÁREA LÍQUIDA MAIOR OU IGUAL A 6 M², COM VÃO, AF_05/2018	CANT - CANTEIRO DE OBRAS	m²	1.0000000	142,35	142,35
Composição Auxiliar	91692	SINAPI	SERRA CIRCULAR DE BANCADA COM MOTOR ELÉTRICO POTÊNCIA DE 5HP, COM COIFA PARA DISCO 10" - CHP DIURNO, AF_08/2015	CHOR - CUSTOS HORÁRIOS DE MÁQUINAS E EQUIPAMENTOS	CHP	0.0119000	16,51	0,19
Composição Auxiliar	91693	SINAPI	SERRA CIRCULAR DE BANCADA COM MOTOR ELÉTRICO POTÊNCIA DE 5HP, COM COIFA PARA DISCO 10" - CHI DIURNO, AF_08/2015	CHOR - CUSTOS HORÁRIOS DE MÁQUINAS E EQUIPAMENTOS	CHI	0.0518000	15,53	0,80
Composição Auxiliar	88239	SINAPI	AJUDANTE DE CARPINTEIRO COM ENCARGOS COMPLEMENTARES	SEDI - SERVIÇOS DIVERSOS	H	0.2014000	14,01	2,82
Composição Auxiliar	88262	SINAPI	CARPINTEIRO DE FORMAS COM ENCARGOS COMPLEMENTARES	SEDI - SERVIÇOS DIVERSOS	H	0.8043000	16,99	10,29
Insumo	00004433	SINAPI	CAIBRO NAO APARELHADO *7,5 X 7,5* CM, EM MACARANDUBA, ANGELIM OU EQUIVALENTE DA REGIAO - BRUTA	Material	M	1.4652000	27,15	39,78
Insumo	00043681	SINAPI	CHAPA/PANEL DE MADEIRA COMPENSADA RESINADA (MADEIRITE RESINADO ROSA) PARA FORMA DE CONCRETO, DE 2200 x 1100 MM, E = 8 A 12 MM	Material	m²	1.0500380	27,74	29,12
Insumo	00005061	SINAPI	PREGO DE AÇO POLIDO COM CABECA 18 X 27 (2 1/2 X 10)	Material	KG	0.0628000	20,46	1,28
Insumo	00003992	SINAPI	TABUA APARELHADA *2,5 X 30* CM, EM MACARANDUBA, ANGELIM OU EQUIVALENTE DA REGIAO	Material	M	1.8033000	32,22	58,10
				MO sem LS =>	6,55	5,05	MO com LS =>	11,60
				Valor do BDI =>	37,21		Valor com BDI =>	179,56

Código	Banco	Descrição	Tipo	Und	Quant.	Valor Unit	Total	
Composição	98443	SINAPI	PAREDE DE MADEIRA COMPENSADA PARA CONSTRUÇÃO TEMPORÁRIA EM CHAPA SIMPLES, INTERNA, COM ÁREA LÍQUIDA MAIOR OU IGUAL A 6 M², SEM VÃO, AF_05/2018	CANT - CANTEIRO DE OBRAS	m²	1.0000000	121,02	121,02
Composição Auxiliar	91692	SINAPI	SERRA CIRCULAR DE BANCADA COM MOTOR ELÉTRICO POTÊNCIA DE 5HP, COM COIFA PARA DISCO 10" - CHP DIURNO, AF_08/2015	CHOR - CUSTOS HORÁRIOS DE MÁQUINAS E EQUIPAMENTOS	CHP	0.0082000	16,51	0,13
Composição Auxiliar	91693	SINAPI	SERRA CIRCULAR DE BANCADA COM MOTOR ELÉTRICO POTÊNCIA DE 5HP, COM COIFA PARA DISCO 10" - CHI DIURNO, AF_08/2015	CHOR - CUSTOS HORÁRIOS DE MÁQUINAS E EQUIPAMENTOS	CHI	0.0358000	15,53	0,55
Composição Auxiliar	88239	SINAPI	AJUDANTE DE CARPINTEIRO COM ENCARGOS COMPLEMENTARES	SEDI - SERVIÇOS DIVERSOS	H	0.1308000	14,01	1,83
Composição Auxiliar	88262	SINAPI	CARPINTEIRO DE FORMAS COM ENCARGOS COMPLEMENTARES	SEDI - SERVIÇOS DIVERSOS	H	0.3926000	16,99	6,67
Insumo	00004433	SINAPI	CAIBRO NAO APARELHADO *7,5 X 7,5* CM, EM MACARANDUBA, ANGELIM OU EQUIVALENTE DA REGIAO - BRUTA	Material	M	1.0000000	27,15	27,15

Handwritten signature and scribbles.

Fls. \_\_\_\_\_  
 Proc. Nº \_\_\_\_\_  
 Ass. \_\_\_\_\_

IL C BRANCO ALMEIDA  
 CNPJ: 19.580.762/0001-32

Fls. **000591**  
 Proc. Nº **15/2022**

Insumo	00043681	SINAPI	CHAPA/PAINEL DE MADEIRA COMPENSADA RESINADA (MADEIRITE RESINADO ROSA) PARA FORMA DE CONCRETO, DE 2200 x 1100 MM, E = 8 A 12 MM	Material	M	1.0500380	27,74	28,12		
Insumo	00005061	SINAPI	PREGO DE AÇO POLIDO COM CABEÇA 18 X 27 (2 1/2 X 10)	Material	KG	0.0517000	20,46	1,05		
Insumo	00003992	SINAPI	TABUA APARELHADA *2,5 X 30* CM, EM MACARANDUBA, ANGELIM OU EQUIVALENTE DA REGIAO	Material	M	1.6923000	32,22	54,52		
				MO sem LS =>		4,28	LS =>	3,29	MO com LS =>	7,57
				Valor do BDI =>		31,53	Valor com BDI =>		152,65	

Código	Banco	Descrição	Tipo	Und	Quant.	Valor Unit	Total			
Composição	98448	SINAPI	PAREDE DE MADEIRA COMPENSADA PARA CONSTRUÇÃO TEMPORÁRIA EM CHAPA SIMPLES, INTERNA, COM ÁREA LÍQUIDA MENOR QUE 6 M², COM VÃO, AF_05/2018	CANT - CANTEIRO DE OBRAS	m²	1.0000000	176,89	176,89		
Composição Auxiliar	91692	SINAPI	SERRA CIRCULAR DE BANCADA COM MOTOR ELÉTRICO POTÊNCIA DE 5HP, COM COIFA PARA DISCO 10" - CHP DIURNO, AF_08/2015	CHOR - CUSTOS HORÁRIOS DE MÁQUINAS E EQUIPAMENTOS	CHP	0,0170000	16,51	0,28		
Composição Auxiliar	91693	SINAPI	SERRA CIRCULAR DE BANCADA COM MOTOR ELÉTRICO POTÊNCIA DE 5HP, COM COIFA PARA DISCO 10" - CHI DIURNO, AF_05/2015	CHOR - CUSTOS HORÁRIOS DE MÁQUINAS E EQUIPAMENTOS	CHI	0,0744000	15,53	1,15		
Composição Auxiliar	88239	SINAPI	AJUDANTE DE CARPINTEIRO COM ENCARGOS COMPLEMENTARES	SEDI - SERVIÇOS DIVERSOS	H	0,3683000	14,01	5,15		
Composição Auxiliar	88262	SINAPI	CARPINTEIRO DE FORMAS COM ENCARGOS COMPLEMENTARES	SEDI - SERVIÇOS DIVERSOS	H	1,1050000	16,99	18,77		
Insumo	00004433	SINAPI	CAIBRO NÃO APARELHADO *7,5 X 7,5* CM, EM MACARANDUBA, ANGELIM OU EQUIVALENTE DA REGIAO - BRUTA	Material	M	2.1238000	27,15	57,66		
Insumo	00043681	SINAPI	CHAPA/PAINEL DE MADEIRA COMPENSADA RESINADA (MADEIRITE RESINADO ROSA) PARA FORMA DE CONCRETO, DE 2200 x 1100 MM, E = 8 A 12 MM	Material	m²	1.0500380	27,74	28,12		
Insumo	00005061	SINAPI	PREGO DE AÇO POLIDO COM CABEÇA 18 X 27 (2 1/2 X 10)	Material	KG	0,0784000	20,46	1,60		
Insumo	00003992	SINAPI	TABUA APARELHADA *2,5 X 30* CM, EM MACARANDUBA, ANGELIM OU EQUIVALENTE DA REGIAO	Material	M	1.9804000	32,22	63,16		
				MO sem LS =>		11,80	LS =>	9,09	MO com LS =>	20,89
				Valor do BDI =>		46,23	Valor com BDI =>		223,12	

Código	Banco	Descrição	Tipo	Und	Quant.	Valor Unit	Total			
Composição	98444	SINAPI	PAREDE DE MADEIRA COMPENSADA PARA CONSTRUÇÃO TEMPORÁRIA EM CHAPA SIMPLES, INTERNA, COM ÁREA LÍQUIDA MENOR QUE 6 M², SEM VÃO, AF_05/2018	CANT - CANTEIRO DE OBRAS	m²	1.0000000	122,52	122,52		
Composição Auxiliar	91692	SINAPI	SERRA CIRCULAR DE BANCADA COM MOTOR ELÉTRICO POTÊNCIA DE 5HP, COM COIFA PARA DISCO 10" - CHP DIURNO, AF_08/2015	CHOR - CUSTOS HORÁRIOS DE MÁQUINAS E EQUIPAMENTOS	CHP	0,0076000	16,51	0,12		
Composição Auxiliar	91693	SINAPI	SERRA CIRCULAR DE BANCADA COM MOTOR ELÉTRICO POTÊNCIA DE 5HP, COM COIFA PARA DISCO 10" - CHI DIURNO, AF_08/2015	CHOR - CUSTOS HORÁRIOS DE MÁQUINAS E EQUIPAMENTOS	CHI	0,0332000	15,53	0,51		
Composição Auxiliar	88239	SINAPI	AJUDANTE DE CARPINTEIRO COM ENCARGOS COMPLEMENTARES	SEDI - SERVIÇOS DIVERSOS	H	0,1548000	14,01	2,16		
Composição Auxiliar	88262	SINAPI	CARPINTEIRO DE FORMAS COM ENCARGOS COMPLEMENTARES	SEDI - SERVIÇOS DIVERSOS	H	0,4844000	16,99	7,89		
Insumo	00004433	SINAPI	CAIBRO NÃO APARELHADO *7,5 X 7,5* CM, EM MACARANDUBA, ANGELIM OU EQUIVALENTE DA REGIAO - BRUTA	Material	M	1.0000000	27,15	27,15		
Insumo	00043681	SINAPI	CHAPA/PAINEL DE MADEIRA COMPENSADA RESINADA (MADEIRITE RESINADO ROSA) PARA FORMA DE CONCRETO, DE 2200 x 1100 MM, E = 8 A 12 MM	Material	m²	1.0500380	27,74	28,12		
Insumo	00005061	SINAPI	PREGO DE AÇO POLIDO COM CABEÇA 18 X 27 (2 1/2 X 10)	Material	KG	0,0517000	20,46	1,05		
Insumo	00003992	SINAPI	TABUA APARELHADA *2,5 X 30* CM, EM MACARANDUBA, ANGELIM OU EQUIVALENTE DA REGIAO	Material	M	1.6923000	32,22	54,52		
				MO sem LS =>		4,97	LS =>	3,83	MO com LS =>	8,80
				Valor do BDI =>		32,02	Valor com BDI =>		154,54	

Código	Banco	Descrição	Tipo	Und	Quant.	Valor Unit	Total			
Composição	88309	SINAPI	PEDREIRO COM ENCARGOS COMPLEMENTARES	SEDI - SERVIÇOS DIVERSOS	H	1,0000000	17,21	17,21		
Composição Auxiliar	95371	SINAPI	CURSO DE CAPACITAÇÃO PARA PEDREIRO (ENCARGOS COMPLEMENTARES) - HORISTA	SEDI - SERVIÇOS DIVERSOS	H	1,0000000	0,24	0,24		
Insumo	00037370	SINAPI	ALIMENTAÇÃO - HORISTA (COLETADO CAIXA)	Outros	H	1,0000000	0,01	0,01		
Insumo	00043488	SINAPI	EPI - FAMÍLIA PEDREIRO - HORISTA (ENCARGOS COMPLEMENTARES - COLETADO CAIXA)	Equipamento	H	1,0000000	1,01	1,01		
Insumo	00043465	SINAPI	FERRAMENTAS - FAMÍLIA PEDREIRO - HORISTA (ENCARGOS COMPLEMENTARES - COLETADO CAIXA)	Equipamento	H	1,0000000	0,69	0,69		
Insumo	00037372	SINAPI	EXAMES - HORISTA (COLETADO CAIXA)	Outros	H	1,0000000	0,75	0,75		
Insumo	00004750	SINAPI	PEDREIRO	Mão de Obra	H	1,0000000	13,97	13,97		
Insumo	00037373	SINAPI	SEGURO - HORISTA (COLETADO CAIXA)	Taxas	H	1,0000000	0,01	0,01		
Insumo	00037371	SINAPI	TRANSPORTE - HORISTA (COLETADO CAIXA)	Serviços	H	1,0000000	0,53	0,53		
				MO sem LS =>		8,03	LS =>	6,18	MO com LS =>	14,21
				Valor do BDI =>		4,49	Valor com BDI =>		21,70	

Código	Banco	Descrição	Tipo	Und	Quant.	Valor Unit	Total	
Composição	97734	SINAPI	PEÇA RETANGULAR PRE-MOLDADA, VOLUME DE CONCRETO DE 10 A 30 LITROS, TAXA DE AÇO APROXIMADA DE 30KG/M³, AF_01/2018	FUES - FUNDAÇÕES E ESTRUTURAS	m³	1.0000000	2.044,80	2.044,80
Composição Auxiliar	90586	SINAPI	VIBRADOR DE IMERSÃO, DIÂMETRO DE PONTEIRA 45MM, MOTOR ELÉTRICO TRIFÁSICO POTÊNCIA DE 2 CV - CHP DIURNO, AF_06/2015	CHOR - CUSTOS HORÁRIOS DE MÁQUINAS E EQUIPAMENTOS	CHP	6,6350000	1,05	6,96
Composição Auxiliar	90587	SINAPI	VIBRADOR DE IMERSÃO, DIÂMETRO DE PONTEIRA 45MM, MOTOR ELÉTRICO TRIFÁSICO POTÊNCIA DE 2 CV - CHI DIURNO, AF_06/2015	CHOR - CUSTOS HORÁRIOS DE MÁQUINAS E EQUIPAMENTOS	CHI	18.2462000	0,41	7,48
Composição Auxiliar	91692	SINAPI	SERRA CIRCULAR DE BANCADA COM MOTOR ELÉTRICO POTÊNCIA DE 5HP, COM COIFA PARA DISCO 10" - CHP DIURNO, AF_08/2015	CHOR - CUSTOS HORÁRIOS DE MÁQUINAS E EQUIPAMENTOS	CHP	0,4877000	16,51	8,05
Composição Auxiliar	91693	SINAPI	SERRA CIRCULAR DE BANCADA COM MOTOR ELÉTRICO POTÊNCIA DE 5HP, COM COIFA PARA DISCO 10" - CHI DIURNO, AF_09/2015	CHOR - CUSTOS HORÁRIOS DE MÁQUINAS E EQUIPAMENTOS	CHI	0,7043000	15,53	10,93
Composição Auxiliar	92763	SINAPI	ARMAÇÃO DE LAJE DE UMA ESTRUTURA CONVENCIONAL DE CONCRETO ARMADO EM UMA EDIFICAÇÃO TERREA OU SOBRADO UTILIZANDO AÇO CA-80 DE 4,2 MM - MONTAGEM, AF_12/2015	FUES - FUNDAÇÕES E ESTRUTURAS	KG	27.8988000	15,69	437,73
Composição Auxiliar	94971	SINAPI	CONCRETO FCK = 25MPA, TRÁÇO 1:2:3:2,7 (EM MASSA SECA DE CIMENTO/AREIA MÉDIA BRITA 1) - PREPARO MECÂNICO COM BETONEIRA 800 L, AF_05/2021	FUES - FUNDAÇÕES E ESTRUTURAS	m³	1.2000000	326,70	392,04
Composição Auxiliar	88239	SINAPI	AJUDANTE DE CARPINTEIRO COM ENCARGOS COMPLEMENTARES	SEDI - SERVIÇOS DIVERSOS	H	1,1920000	14,01	16,93

Fis. \_\_\_\_\_  
 Proc. Nº \_\_\_\_\_  
 Ass. \_\_\_\_\_

IL G BRANCO ALMEIDA  
 CNPJ: 19.580.762/000132

000592  
 Fis. \_\_\_\_\_  
 Proc. Nº 15/2022

Composição Auxiliar	88308	SINAPI	PEDREIRO COM ENCARGOS COMPLEMENTARES	SEDI - SERVIÇOS DIVERSOS	H	31.5459000	17,21	542,90
Composição Auxiliar	88261	SINAPI	CARPINTEIRO DE ESQUADRIA COM ENCARGOS COMPLEMENTARES	SEDI - SERVIÇOS DIVERSOS	H	5.9600000	15,54	92,61
Composição Auxiliar	88318	SINAPI	SERVEANTE COM ENCARGOS COMPLEMENTARES	SEDI - SERVIÇOS DIVERSOS	H	31.5459000	13,18	415,77
Insumo	00001358	SINAPI	CHAPA/PANEL DE MADEIRA COMPENSADA RESINADA (MADEIRITE RESINADO ROSA) PARA FORMA DE CONCRETO, DE 2200 X 1100 MM, E = 17 MM	Material	m²	1.9404000	44,02	85,41
Insumo	00002892	SINAPI	DESMOLDANTE PROTETOR PARA FORMAS DE MADEIRA, DE BASE OLEOSA EMULSIONADA EM AGUA	Material	L	0.0833000	7,54	0,62
Insumo	00020247	SINAPI	PREÇO DE AÇO POLIDO COM CABECA 15 X 15 (1 1/4 X 13)	Material	KG	0.4365000	23,04	10,05
Insumo	00004517	SINAPI	SARRAFO *2,5 X 7,5* CM EM PINUS, MISTA OU EQUIVALENTE DA REGIAO - BRUTA	Material	M	5.6283000	3,12	17,56
				MO sem LS =>		589,98		
				Valor do BDI =>		534,51		
				LS =>		454,69		
				MO com LS =>				1.044,67
				Valor com BDI =>				2.579,31

Código	Banco	Descrição	Tipo	Und	Quant.	Valor Unit	Total	
Composição	97735	SINAPI	PEÇA RETANGULAR PRÉ-MOLDADA, VOLUME DE CONCRETO DE 30 A 100 LITROS, TAXA DE AÇO APROXIMADA DE 30KG/M³. AF_01/2018	FUES - FUNDAÇÕES E ESTRUTURAS	m³	1.0000000	1,725,15	1,725,15
Composição Auxiliar	90586	SINAPI	VIBRADOR DE IMERSÃO, DIÂMETRO DE PONTEIRA 45MM, MOTOR ELÉTRICO TRIFÁSICO POTÊNCIA DE 2 CV - CHP DIURNO. AF_09/2015	CHOR - CUSTOS HORÁRIOS DE MÁQUINAS E EQUIPAMENTOS	CHP	4.7533000	1,05	4,99
Composição Auxiliar	91692	SINAPI	SERRA CIRCULAR DE BANCADA COM MOTOR ELÉTRICO POTÊNCIA DE 5HP, COM COIFA PARA DISCO 10" - CHI DIURNO. AF_08/2015	CHOR - CUSTOS HORÁRIOS DE MÁQUINAS E EQUIPAMENTOS	CHI	0.3130000	16,51	5,16
Composição Auxiliar	90587	SINAPI	VIBRADOR DE IMERSÃO, DIÂMETRO DE PONTEIRA 45MM, MOTOR ELÉTRICO TRIFÁSICO POTÊNCIA DE 2 CV - CHI DIURNO. AF_09/2015	CHOR - CUSTOS HORÁRIOS DE MÁQUINAS E EQUIPAMENTOS	CHI	13.0716000	0,41	5,35
Composição Auxiliar	91693	SINAPI	SERRA CIRCULAR DE BANCADA COM MOTOR ELÉTRICO POTÊNCIA DE 5HP, COM COIFA PARA DISCO 10" - CHI DIURNO. AF_08/2015	CHOR - CUSTOS HORÁRIOS DE MÁQUINAS E EQUIPAMENTOS	CHI	0.4226000	15,53	6,56
Composição Auxiliar	92783	SINAPI	ARMAÇÃO DE LAJE DE UMA ESTRUTURA CONVENCIONAL DE CONCRETO ARMADO EM UMA EDIFICAÇÃO TERREA OU SOBREDO UTILIZANDO AÇO CA-60 DE 4,2 MM - MONTAGEM. AF_12/2015	FUES - FUNDAÇÕES E ESTRUTURAS	KG	28.9389000	15,69	454,01
Composição Auxiliar	94972	SINAPI	CONCRETO FCK = 30MPA, TRACO 1:2,1:2,5 (EM MASSA SECA DE CIMENTO/ AREIA MÉDIA BRITA 1) - PREPARO MECÂNICO COM BETONEIRA 900 L. AF_05/2021	FUES - FUNDAÇÕES E ESTRUTURAS	m³	1.2000000	339,96	407,95
Composição Auxiliar	88239	SINAPI	AJUDANTE DE CARPINTEIRO COM ENCARGOS COMPLEMENTARES	SEDI - SERVIÇOS DIVERSOS	H	0.7356000	14,01	10,30
Composição Auxiliar	88261	SINAPI	CARPINTEIRO DE ESQUADRIA COM ENCARGOS COMPLEMENTARES	SEDI - SERVIÇOS DIVERSOS	H	3.6780000	15,54	57,15
Composição Auxiliar	88309	SINAPI	PEDREIRO COM ENCARGOS COMPLEMENTARES	SEDI - SERVIÇOS DIVERSOS	H	22.8884000	17,21	393,90
Composição Auxiliar	88316	SINAPI	SERVEANTE COM ENCARGOS COMPLEMENTARES	SEDI - SERVIÇOS DIVERSOS	H	22.8884000	13,18	301,86
Insumo	00001358	SINAPI	CHAPA/PANEL DE MADEIRA COMPENSADA RESINADA (MADEIRITE RESINADO ROSA) PARA FORMA DE CONCRETO, DE 2200 X 1100 MM, E = 17 MM	Material	m²	1.3112000	44,02	57,71
Insumo	00002892	SINAPI	DESMOLDANTE PROTETOR PARA FORMAS DE MADEIRA, DE BASE OLEOSA EMULSIONADA EM AGUA	Material	L	0.0567000	7,54	0,42
Insumo	00020247	SINAPI	PREÇO DE AÇO POLIDO COM CABECA 15 X 15 (1 1/4 X 13)	Material	KG	0.2619000	23,04	6,03
Insumo	00004517	SINAPI	SARRAFO *2,5 X 7,5* CM EM PINUS, MISTA OU EQUIVALENTE DA REGIAO - BRUTA	Material	M	4.4770000	3,12	13,96
				MO sem LS =>		449,89		
				Valor do BDI =>		450,95		
				LS =>		346,73		
				MO com LS =>				796,62
				Valor com BDI =>				2.176,10

Código	Banco	Descrição	Tipo	Und	Quant.	Valor Unit	Total	
Composição	88310	SINAPI	PINTOR COM ENCARGOS COMPLEMENTARES	SEDI - SERVIÇOS DIVERSOS	H	1.0000000	18,19	18,19
Composição Auxiliar	95372	SINAPI	CURSO DE CAPACITAÇÃO PARA PINTOR (ENCARGOS COMPLEMENTARES) - HORISTA	SEDI - SERVIÇOS DIVERSOS	H	1.0000000	0,16	0,16
Insumo	00037370	SINAPI	ALIMENTAÇÃO - HORISTA (COLETADO CAIXA)	Outros	H	1.0000000	0,01	0,01
Insumo	00043490	SINAPI	EPI - FAMILIA PINTOR - HORISTA (ENCARGOS COMPLEMENTARES - COLETADO CAIXA)	Equipamento	H	1.0000000	1,39	1,39
Insumo	00037372	SINAPI	EXAMES - HORISTA (COLETADO CAIXA)	Outros	H	1.0000000	0,75	0,75
Insumo	00043466	SINAPI	FERRAMENTAS - FAMILIA PINTOR - HORISTA (ENCARGOS COMPLEMENTARES - COLETADO CAIXA)	Equipamento	H	1.0000000	1,37	1,37
Insumo	00004783	SINAPI	PINTOR	Mão de Obra	H	1.0000000	13,97	13,97
Insumo	00037373	SINAPI	SEGURO - HORISTA (COLETADO CAIXA)	Taxas	H	1.0000000	0,01	0,01
Insumo	00037371	SINAPI	TRANSPORTE - HORISTA (COLETADO CAIXA)	Serviços	H	1.0000000	0,53	0,53
				MO sem LS =>		7,98		
				Valor do BDI =>		4,75		
				LS =>		6,15		
				MO com LS =>				14,13
				Valor com BDI =>				22,94

Código	Banco	Descrição	Tipo	Und	Quant.	Valor Unit	Total	
Composição	89957	SINAPI	PONTO DE CONSUMO TERMINAL DE ÁGUA FRIA (SUBRAMAL) COM TUBULAÇÃO DE PVC, DN 25 MM, INSTALADO EM RAMAL DE ÁGUA, INCLUSIVE RASGO E CHUMBAMENTO EM ALVENARIA. AF_12/2014	INHI - INSTALAÇÕES HIDROS SANTÁRIAS	UN	1.0000000	96,87	96,87
Composição Auxiliar	89356	SINAPI	TUBO, PVC, SOLDÁVEL, DN 25MM, INSTALADO EM RAMAL OU SUB-RAMAL DE ÁGUA - FORNECIMENTO E INSTALAÇÃO. AF_12/2014	INHI - INSTALAÇÕES HIDROS SANTÁRIAS	M	2.1400000	15,35	32,84
Composição Auxiliar	89395	SINAPI	TE, PVC, SOLDÁVEL, DN 25MM, INSTALADO EM RAMAL OU SUB-RAMAL DE ÁGUA - FORNECIMENTO E INSTALAÇÃO. AF_12/2014	INHI - INSTALAÇÕES HIDROS SANTÁRIAS	UN	0.8000000	8,54	7,60
Composição Auxiliar	89366	SINAPI	JOELHO 90 GRAUS COM BUCHA DE LATÃO, PVC, SOLDÁVEL, DN 25MM, X 3/4 INSTALADO EM RAMAL OU SUB-RAMAL DE ÁGUA - FORNECIMENTO E INSTALAÇÃO. AF_12/2014	INHI - INSTALAÇÕES HIDROS SANTÁRIAS	UN	1.0000000	13,33	13,33
Composição Auxiliar	89362	SINAPI	JOELHO 90 GRAUS, PVC, SOLDÁVEL, DN 25MM, INSTALADO EM RAMAL OU SUB-RAMAL DE ÁGUA - FORNECIMENTO E INSTALAÇÃO. AF_12/2014	INHI - INSTALAÇÕES HIDROS SANTÁRIAS	UN	1.1800000	6,04	7,12
Composição Auxiliar	90443	SINAPI	RASGO EM ALVENARIA PARA RAMAIS/DISTRIBUIÇÃO COM DIÂMETROS MENORES OU IGUAIS A 40 MM. AF_09/2015	INHI - INSTALAÇÕES HIDROS SANTÁRIAS	M	2.1400000	8,34	17,84
Composição Auxiliar	90466	SINAPI	CHUMBAMENTO LINEAR EM ALVENARIA PARA RAMAIS/DISTRIBUIÇÃO COM DIÂMETROS MENORES OU IGUAIS A 40 MM. AF_05/2015	INHI - INSTALAÇÕES HIDROS SANTÁRIAS	M	2.1400000	8,48	18,14
				MO sem LS =>		33,85		
				Valor do BDI =>		25,32		
				LS =>		26,09		
				MO com LS =>				59,94
				Valor com BDI =>				122,19

Código	Banco	Descrição	Tipo	Und	Quant.	Valor Unit	Total
--------	-------	-----------	------	-----	--------	------------	-------

AVENIDA COLARES MOREIRA, Nº 01, COLUNA 15, SALA 215, EDIFÍCIO OFFICE TOWER - JARDIM RENASCENÇA - SÃO LUIS / MA  
 98 98112-1418 / icbsservices.ma@gmail.com

m

Fis. \_\_\_\_\_  
 Proc. Nº \_\_\_\_\_  
 Ass. \_\_\_\_\_

IL C BRANCO ALMEIDA  
 CNPJ: 19.580.762/0001-82

000593  
 Fis. \_\_\_\_\_  
 Proc. Nº 5 / 2022  
 Ass. \_\_\_\_\_

Composição	90820	SINAPI	PORTA DE MADEIRA PARA PINTURA, SEMI-OCA (LEVE OU MÉDIA); 60X210CM ESPESSURA DE 3,5CM, INCLUSIVE DOBRADIÇAS - FORNECIMENTO E INSTALAÇÃO. AF_12/2019	ESQUADRIAS/FERRAGENS/VIDROS	UN	1,0000000	241,56	241,56
Composição Auxiliar	88261	SINAPI	CARPINTEIRO DE ESQUADRIA COM ENCARGOS COMPLEMENTARES	SEDI - SERVIÇOS DIVERSOS	H	1,2820000	15,54	18,02
Composição Auxiliar	88316	SINAPI	SERVEANTE COM ENCARGOS COMPLEMENTARES	SEDI - SERVIÇOS DIVERSOS	H	0,8410000	13,18	8,44
Insumo	00002432	SINAPI	DOBRADICA EM AÇO/FERRO, 3 1/2" X 3", E= 1,9 A 2 MM, COM ANEL, CROMADO OU ZINCADO, TAMPA BOLA, COM PARAFUSOS	Material	UN	3,0000000	14,21	42,63
Insumo	00011055	SINAPI	PARAFUSO ROSCA SOBERBA ZINCADO CABECA CHATA FENDA SIMPLES 3,5 X 25 MM (1")	Material	UN	19,8000000	0,06	1,18
Insumo	00010553	SINAPI	PORTA DE MADEIRA, FOLHA MÉDIA (NBR 15930) DE 800 X 2100 MM, DE 35 MM A 40 MM DE ESPESSURA, NÚCLEO SEMI-SÓLIDO (SARRAFEADO), CAPA LISA EM HDF, ACABAMENTO EM PRIMER PARA PINTURA	Material	UN	1,0000000	169,39	169,39

MO sem LS => 12,88      LS => 9,93      MO com LS => 22,81  
 Valor do BDI => 63,14      Valor com BDI => 304,70

Código	Banco	Descrição	Tipo	Und	Quant.	Valor Unit	Total
Composição	90822	PORTA DE MADEIRA PARA PINTURA, SEMI-OCA (LEVE OU MÉDIA); 60X210CM ESPESSURA DE 3,5CM, INCLUSIVE DOBRADIÇAS - FORNECIMENTO E INSTALAÇÃO. AF_12/2019	ESQV - ESQUADRIAS/FERRAGENS/VIDROS	UN	1,0000000	264,37	264,37
Composição Auxiliar	88261	CARPINTEIRO DE ESQUADRIA COM ENCARGOS COMPLEMENTARES	SEDI - SERVIÇOS DIVERSOS	H	1,5480000	15,54	24,02
Composição Auxiliar	88316	SERVEANTE COM ENCARGOS COMPLEMENTARES	SEDI - SERVIÇOS DIVERSOS	H	0,7730000	13,18	10,18
Insumo	00002432	DOBRADICA EM AÇO/FERRO, 3 1/2" X 3", E= 1,9 A 2 MM, COM ANEL, CROMADO OU ZINCADO, TAMPA BOLA, COM PARAFUSOS	Material	UN	3,0000000	14,21	42,63
Insumo	00011055	PARAFUSO ROSCA SOBERBA ZINCADO CABECA CHATA FENDA SIMPLES 3,5 X 25 MM (1")	Material	UN	19,8000000	0,06	1,18
Insumo	00010555	PORTA DE MADEIRA, FOLHA MÉDIA (NBR 15930) DE 800 X 2100 MM, DE 35 MM A 40 MM DE ESPESSURA, NÚCLEO SEMI-SÓLIDO (SARRAFEADO), CAPA LISA EM HDF, ACABAMENTO EM PRIMER PARA PINTURA	Material	UN	1,0000000	186,36	186,36

MO sem LS => 15,54      LS => 11,97      MO com LS => 27,51  
 Valor do BDI => 69,18      Valor com BDI => 333,47

Código	Banco	Descrição	Tipo	Und	Quant.	Valor Unit	Total
Composição	91341	PORTA EM ALUMÍNIO DE ABRIR TIPO VENEZIANA COM GUARNIÇÃO, FIXAÇÃO COM PARAFUSOS - FORNECIMENTO E INSTALAÇÃO. AF_12/2019	ESQV - ESQUADRIAS/FERRAGENS/VIDROS	m²	1,0000000	563,75	563,75
Composição Auxiliar	86309	PEDREIRO COM ENCARGOS COMPLEMENTARES	SEDI - SERVIÇOS DIVERSOS	H	0,3826000	17,21	6,58
Composição Auxiliar	88316	SERVEANTE COM ENCARGOS COMPLEMENTARES	SEDI - SERVIÇOS DIVERSOS	H	0,1910000	13,18	2,51
Insumo	00007568	BÚCHA DE NYLON SEM ABA S10, COM PARAFUSO DE 6,10 X 65 MM EM AÇO ZINCADO COM ROSCA SOBERBA, CABECA CHATA E FENDA PHILLIPS	Material	UN	4,8166000	0,56	2,69
Insumo	00036888	GUARNIÇÃO / MOLDURA / ARREIMATE DE ACABAMENTO PARA ESQUADRIA, EM ALUMÍNIO PERFIL 25, ACABAMENTO ANODIZADO BRANCO OU BRILHANTE, PARA 1 FACE	Material	M	6,8504000	23,69	162,28
Insumo	00039025	PORTA DE ABRIR EM ALUMÍNIO TIPO VENEZIANA, ACABAMENTO ANODIZADO NATURAL, SEM GUARNIÇÃO/ALIZARVISTA, 87 X 210 CM	Material	UN	0,5473000	651,37	356,46
Insumo	00000142	SELANTE ELÁSTICO MONOCOMPONENTE A BASE DE POLIURETANO (PU) PARA JUNTAS DIVERSAS	Material	310ML	0,8829000	37,61	33,20

MO sem LS => 4,17      LS => 3,22      MO com LS => 7,39  
 Valor do BDI => 147,36      Valor com BDI => 711,11

Código	Banco	Descrição	Tipo	Und	Quant.	Valor Unit	Total
Composição	101616	PREPARO DE FUNDO DE VALA COM LARGURA MENOR QUE 1,5 M (ACERTO DO SOLO NATURAL). AF_08/2020	MOVT - MOVIMENTO DE TERRA	m³	1,0000000	3,89	3,89
Composição Auxiliar	91534	COMPACTADOR DE SOLOS DE PERCUSSÃO (SOQUETE) COM MOTOR A GASOLINA 4 TEMPOS, POTÊNCIA 4 CV - CHI DIURNO. AF_08/2015	CHOR - CUSTOS HORÁRIOS DE MÁQUINAS E EQUIPAMENTOS	CHI	0,0036000	16,21	0,05
Composição Auxiliar	91533	COMPACTADOR DE SOLOS DE PERCUSSÃO (SOQUETE) COM MOTOR A GASOLINA 4 TEMPOS, POTÊNCIA 4 CV - CHP DIURNO. AF_08/2015	CHOR - CUSTOS HORÁRIOS DE MÁQUINAS E EQUIPAMENTOS	CHP	0,0036000	23,18	0,08
Composição Auxiliar	88309	PEDREIRO COM ENCARGOS COMPLEMENTARES	SEDI - SERVIÇOS DIVERSOS	H	0,1020000	17,21	1,75
Composição Auxiliar	88316	SERVEANTE COM ENCARGOS COMPLEMENTARES	SEDI - SERVIÇOS DIVERSOS	H	0,1531000	13,18	2,01

MO sem LS => 1,75      LS => 1,34      MO com LS => 3,09  
 Valor do BDI => 1,01      Valor com BDI => 4,90

Código	Banco	Descrição	Tipo	Und	Quant.	Valor Unit	Total
Composição	101619	PREPARO DE FUNDO DE VALA COM LARGURA MENOR QUE 1,5 M, COM CAMADA DE BRITA, LANÇAMENTO MANUAL. AF_08/2020	MOVT - MOVIMENTO DE TERRA	m³	1,0000000	176,82	176,82
Composição Auxiliar	91534	COMPACTADOR DE SOLOS DE PERCUSSÃO (SOQUETE) COM MOTOR A GASOLINA 4 TEMPOS, POTÊNCIA 4 CV - CHI DIURNO. AF_08/2015	CHOR - CUSTOS HORÁRIOS DE MÁQUINAS E EQUIPAMENTOS	CHI	0,0066000	16,21	1,07
Composição Auxiliar	91533	COMPACTADOR DE SOLOS DE PERCUSSÃO (SOQUETE) COM MOTOR A GASOLINA 4 TEMPOS, POTÊNCIA 4 CV - CHP DIURNO. AF_08/2015	CHOR - CUSTOS HORÁRIOS DE MÁQUINAS E EQUIPAMENTOS	CHP	0,0718000	23,18	1,66
Composição Auxiliar	88309	PEDREIRO COM ENCARGOS COMPLEMENTARES	SEDI - SERVIÇOS DIVERSOS	H	2,4938000	17,21	42,91
Composição Auxiliar	88316	SERVEANTE COM ENCARGOS COMPLEMENTARES	SEDI - SERVIÇOS DIVERSOS	H	3,7407000	13,18	49,30
Insumo	00004720	PEDRA BRITADA N. 0, OU PEDRISCO (4,8 A 9,5 MM) POSTO PEDREIRA/FORNECEDOR, SEM FRETE	Material	m³	1,1000000	74,44	81,88

MO sem LS => 42,81      LS => 32,99      MO com LS => 75,80  
 Valor do BDI => 46,22      Valor com BDI => 223,04

Código	Banco	Descrição	Tipo	Und	Quant.	Valor Unit	Total
Composição	101675	QUADRO DE DISTRIBUIÇÃO DE ENERGIA EM CHAPA DE AÇO GALVANIZADO, DE EMBUTIR, COM BARRAMENTO TRIFÁSICO, PARA 12 DISJUNTORES DIN 100A - FORNECIMENTO E INSTALAÇÃO. AF_10/2020	INEL - INSTALAÇÃO ELÉTRICA/ELETRIFICAÇÃO E ILUMINAÇÃO EXTERNA	UN	1,0000000	515,80	515,80
Composição Auxiliar	87367	ARGAMASSA TRAÇO 1:1:6 (EM VOLUME DE CIMENTO, CAL E AREIA MÉDIA ÚMIDA) PARA EMBOÇO/MASSA ÚNICA ASSENTAMENTO DE ALVENARIA DE VEDAÇÃO, PREPARO MANUAL. AF_08/2019	SEDI - SERVIÇOS DIVERSOS	m³	0,0117000	441,82	5,16
Composição Auxiliar	88247	AUXILIAR DE ELETRICISTA COM ENCARGOS COMPLEMENTARES	SEDI - SERVIÇOS DIVERSOS	H	0,4811000	13,11	6,30
Composição Auxiliar	88264	ELETRICISTA COM ENCARGOS COMPLEMENTARES	SEDI - SERVIÇOS DIVERSOS	H	0,4811000	17,40	8,37

*(Handwritten signatures and scribbles)*

Fis. \_\_\_\_\_  
 Proc. Nº \_\_\_\_\_  
 Ass. \_\_\_\_\_

I L C BRANCO ALMEIDA  
 CNPJ: 19.580.762/000-432

000594  
 Fis. \_\_\_\_\_  
 Proc. Nº 12022  
 Ass. \_\_\_\_\_

Código	Banco	Descrição	Tipo	Und	Quant.	Valor Unit	Total
Insumo 00013393	SINAPI	QUADRO DE DISTRIBUIÇÃO COM BARRAMENTO TRIFÁSICO, DE EMBUTIR, EM CHAPA DE AÇO GALVANIZADO, PARA 12 DISJUNTORES DIN, 100 A	Material	UN	1.0000000	495,97	495,97
					MO sem LS =>	7,41	7,41
					Valor do BDI =>	134,63	134,63
					LS =>	5,71	5,71
					MO com LS =>	13,12	13,12
					Valor com BDI =>	650,63	650,63
Código	Banco	Descrição	Tipo	Und	Quant.	Valor Unit	Total
Composição 90443	SINAPI	RASGO EM ALVENARIA PARA RAMAIS/ DISTRIBUIÇÃO COM DIÂMETROS MENORES OU IGUAIS A 40 MM. AF_05/2015	INHI - INSTALAÇÕES HIDROS SANITÁRIAS	M	1.0000000	8,34	8,34
Composição Auxiliar 88248	SINAPI	AUXILIAR DE ENCANADOR OU BOMBEIRO HIDRÁULICO COM ENCARGOS COMPLEMENTARES	SEDI - SERVIÇOS DIVERSOS	H	0.0700000	12,50	0,87
Composição Auxiliar 88257	SINAPI	ENCANADOR OU BOMBEIRO HIDRÁULICO COM ENCARGOS COMPLEMENTARES	SEDI - SERVIÇOS DIVERSOS	H	0.4490000	16,64	7,47
					MO sem LS =>	3,99	3,99
					Valor do BDI =>	2,18	2,18
					LS =>	3,07	3,07
					MO com LS =>	7,06	7,06
					Valor com BDI =>	10,52	10,52
Código	Banco	Descrição	Tipo	Und	Quant.	Valor Unit	Total
Composição 96995	SINAPI	REATERRO MANUAL APLIÇÃO COM SOQUETE. AF_10/2017	MOV - MOVIMENTO DE TERRA	m²	1.0000000	31,61	31,61
Composição Auxiliar 88316	SINAPI	SERVEENTE COM ENCARGOS COMPLEMENTARES	SEDI - SERVIÇOS DIVERSOS	H	2.3986000	13,18	31,61
					MO sem LS =>	13,95	13,95
					Valor do BDI =>	8,26	8,26
					LS =>	10,75	10,75
					MO com LS =>	24,70	24,70
					Valor com BDI =>	36,87	36,87
Código	Banco	Descrição	Tipo	Und	Quant.	Valor Unit	Total
Composição 5679	SINAPI	RETROESCAVADEIRA SOBRE RODAS COM CARREGADEIRA, TRACÇÃO 4X4, POTÊNCIA LÍQ. 88 HP, CAÇAMBA CARREG. CAP. MÍN. 1 M3, CAÇAMBA RETRO CAP. 0,26 M3, PESO OPERACIONAL MÍN. 6.674 KG, PROFUNDIDADE ESCAVAÇÃO MÁX. 4,37 M - CHI DIURNO. AF_06/2014	CHOR - CUSTOS HORÁRIOS DE MÁQUINAS E EQUIPAMENTOS	CHI	1.0000000	40,76	40,76
Composição Auxiliar 88857	SINAPI	RETROESCAVADEIRA SOBRE RODAS COM CARREGADEIRA, TRACÇÃO 4X4, POTÊNCIA LÍQ. 88 HP, CAÇAMBA CARREG. CAP. MÍN. 1 M3, CAÇAMBA RETRO CAP. 0,26 M3, PESO OPERACIONAL MÍN. 6.674 KG, PROFUNDIDADE ESCAVAÇÃO MÁX. 4,37 M - DEPRECIACÃO. AF_06/2014	CHOR - CUSTOS HORÁRIOS DE MÁQUINAS E EQUIPAMENTOS	H	1.0000000	17,95	17,95
Composição Auxiliar 88858	SINAPI	RETROESCAVADEIRA SOBRE RODAS COM CARREGADEIRA, TRACÇÃO 4X4, POTÊNCIA LÍQ. 88 HP, CAÇAMBA CARREG. CAP. MÍN. 1 M3, CAÇAMBA RETRO CAP. 0,26 M3, PESO OPERACIONAL MÍN. 6.674 KG, PROFUNDIDADE ESCAVAÇÃO MÁX. 4,37 M - JUROS. AF_06/2014	CHOR - CUSTOS HORÁRIOS DE MÁQUINAS E EQUIPAMENTOS	H	1.0000000	2,43	2,43
Composição Auxiliar 88204	SINAPI	OPERADOR DE ESCAVADEIRA COM ENCARGOS COMPLEMENTARES	SEDI - SERVIÇOS DIVERSOS	H	1.0000000	20,38	20,38
					MO sem LS =>	10,37	10,37
					Valor do BDI =>	10,65	10,65
					LS =>	8,00	8,00
					MO com LS =>	18,37	18,37
					Valor com BDI =>	51,41	51,41
Código	Banco	Descrição	Tipo	Und	Quant.	Valor Unit	Total
Composição 5678	SINAPI	RETROESCAVADEIRA SOBRE RODAS COM CARREGADEIRA, TRACÇÃO 4X4, POTÊNCIA LÍQ. 88 HP, CAÇAMBA CARREG. CAP. MÍN. 1 M3, CAÇAMBA RETRO CAP. 0,26 M3, PESO OPERACIONAL MÍN. 6.674 KG, PROFUNDIDADE ESCAVAÇÃO MÁX. 4,37 M - CHF DIURNO. AF_06/2014	CHOR - CUSTOS HORÁRIOS DE MÁQUINAS E EQUIPAMENTOS	CHF	1.0000000	106,01	106,01
Composição Auxiliar 5664	SINAPI	RETROESCAVADEIRA SOBRE RODAS COM CARREGADEIRA, TRACÇÃO 4X4, POTÊNCIA LÍQ. 88 HP, CAÇAMBA CARREG. CAP. MÍN. 1 M3, CAÇAMBA RETRO CAP. 0,26 M3, PESO OPERACIONAL MÍN. 6.674 KG, PROFUNDIDADE ESCAVAÇÃO MÁX. 4,37 M - MANUTENÇÃO. AF_06/2014	CHOR - CUSTOS HORÁRIOS DE MÁQUINAS E EQUIPAMENTOS	H	1.0000000	22,43	22,43
Composição Auxiliar 53786	SINAPI	RETROESCAVADEIRA SOBRE RODAS COM CARREGADEIRA, TRACÇÃO 4X4, POTÊNCIA LÍQ. 88 HP, CAÇAMBA CARREG. CAP. MÍN. 1 M3, CAÇAMBA RETRO CAP. 0,26 M3, PESO OPERACIONAL MÍN. 6.674 KG, PROFUNDIDADE ESCAVAÇÃO MÁX. 4,37 M - MATERIAIS NA OPERAÇÃO. AF_06/2014	CHOR - CUSTOS HORÁRIOS DE MÁQUINAS E EQUIPAMENTOS	H	1.0000000	42,62	42,62
Composição Auxiliar 88857	SINAPI	RETROESCAVADEIRA SOBRE RODAS COM CARREGADEIRA, TRACÇÃO 4X4, POTÊNCIA LÍQ. 88 HP, CAÇAMBA CARREG. CAP. MÍN. 1 M3, CAÇAMBA RETRO CAP. 0,26 M3, PESO OPERACIONAL MÍN. 6.674 KG, PROFUNDIDADE ESCAVAÇÃO MÁX. 4,37 M - DEPRECIACÃO. AF_06/2014	CHOR - CUSTOS HORÁRIOS DE MÁQUINAS E EQUIPAMENTOS	H	1.0000000	17,95	17,95
Composição Auxiliar 88858	SINAPI	RETROESCAVADEIRA SOBRE RODAS COM CARREGADEIRA, TRACÇÃO 4X4, POTÊNCIA LÍQ. 88 HP, CAÇAMBA CARREG. CAP. MÍN. 1 M3, CAÇAMBA RETRO CAP. 0,26 M3, PESO OPERACIONAL MÍN. 6.674 KG, PROFUNDIDADE ESCAVAÇÃO MÁX. 4,37 M - JUROS. AF_06/2014	CHOR - CUSTOS HORÁRIOS DE MÁQUINAS E EQUIPAMENTOS	H	1.0000000	2,43	2,43
Composição Auxiliar 88204	SINAPI	OPERADOR DE ESCAVADEIRA COM ENCARGOS COMPLEMENTARES	SEDI - SERVIÇOS DIVERSOS	H	1.0000000	20,38	20,38
					MO sem LS =>	10,37	10,37
					Valor do BDI =>	27,71	27,71
					LS =>	8,00	8,00
					MO com LS =>	18,37	18,37
					Valor com BDI =>	133,72	133,72
Código	Banco	Descrição	Tipo	Und	Quant.	Valor Unit	Total
Composição 88857	SINAPI	RETROESCAVADEIRA SOBRE RODAS COM CARREGADEIRA, TRACÇÃO 4X4, POTÊNCIA LÍQ. 88 HP, CAÇAMBA CARREG. CAP. MÍN. 1 M3, CAÇAMBA RETRO CAP. 0,26 M3, PESO OPERACIONAL MÍN. 6.674 KG, PROFUNDIDADE ESCAVAÇÃO MÁX. 4,37 M - DEPRECIACÃO. AF_06/2014	CHOR - CUSTOS HORÁRIOS DE MÁQUINAS E EQUIPAMENTOS	H	1.0000000	17,95	17,95
Insumo 00036531	SINAPI	RETROESCAVADEIRA SOBRE RODAS COM CARREGADEIRA, TRACÇÃO 4 X 4, POTENCIA LIQUIDA 88 HP, PESO OPERACIONAL MINIMO DE 6674 KG, CAPACIDADE DA CARREGADEIRA DE 1,00 M3 E DA RETROESCAVADEIRA MINIMA DE 0,26 M3, PROFUNDIDADE DE ESCAVACAO MAXIMA DE 4,37 M	Equipamento	UN	0.0000560	320.538,26	17,95
					MO sem LS =>	0,00	0,00
					Valor do BDI =>	4,69	4,69
					LS =>	0,00	0,00
					MO com LS =>	0,00	0,00
					Valor com BDI =>	22,64	22,64
Código	Banco	Descrição	Tipo	Und	Quant.	Valor Unit	Total
Composição 88858	SINAPI	RETROESCAVADEIRA SOBRE RODAS COM CARREGADEIRA, TRACÇÃO 4X4, POTÊNCIA LÍQ. 88 HP, CAÇAMBA CARREG. CAP. MÍN. 1 M3, CAÇAMBA RETRO CAP. 0,26 M3, PESO OPERACIONAL MÍN. 6.674 KG, PROFUNDIDADE ESCAVAÇÃO MÁX. 4,37 M - JUROS. AF_06/2014	CHOR - CUSTOS HORÁRIOS DE MÁQUINAS E EQUIPAMENTOS	H	1.0000000	2,43	2,43
Insumo 00036531	SINAPI	RETROESCAVADEIRA SOBRE RODAS COM CARREGADEIRA, TRACÇÃO 4 X 4, POTENCIA LIQUIDA 88 HP, PESO OPERACIONAL MINIMO DE 6674 KG, CAPACIDADE DA CARREGADEIRA DE 1,00 M3 E DA RETROESCAVADEIRA MINIMA DE 0,26 M3, PROFUNDIDADE DE ESCAVACAO MAXIMA DE 4,37 M	Equipamento	UN	0.0000076	320.538,26	2,43
					MO sem LS =>	0,00	0,00
					Valor do BDI =>	0,63	0,63
					LS =>	0,00	0,00
					MO com LS =>	0,00	0,00
					Valor com BDI =>	3,06	3,06
Código	Banco	Descrição	Tipo	Und	Quant.	Valor Unit	Total

Handwritten signature and scribbles.

Fls. \_\_\_\_\_  
 Proc. Nº \_\_\_\_\_  
 Ass. \_\_\_\_\_

000595  
 Fls \_\_\_\_\_  
 IL C BRANCO ALMEIDA  
 CNPJ: 19.000.782/0001-32  
 Proc. Nº 15/2022

Composição	5664	SINAPI	RETROESCAVADEIRA SOBRE RODAS COM CARREGADEIRA, TRACAO 4X4, POTENCIA LÍQ. 88 HP, CAÇAMBA CARREG. CAP. MÍN. 1 M3, CAÇAMBA RETRO CAP. 0,26 M3, PESO OPERACIONAL MÍN. 6.674 KG, PROFUNDIDADE ESCAVAÇÃO MÁX. 4,37 M - MANUTENÇÃO, AF_06/2014	CHOR - CUSTOS HORÁRIOS DE MÁQUINAS E EQUIPAMENTOS	H	1,0000000	22,43	22,43			
Insumo	00036531	SINAPI	RETROESCAVADEIRA SOBRE RODAS COM CARREGADEIRA, TRACAO 4 X 4, POTENCIA LIQUIDA 88 HP, PESO OPERACIONAL MINIMO DE 6674 KG, CAPACIDADE DA CARREGADEIRA DE 1,00 M3 E DA RETROESCAVADEIRA MINIMA DE 0,26 M3, PROFUNDIDADE DE ESCAVAÇÃO MÁXIMA DE 4,37 M	Equipamento	UN	0,0000700	320.536,26	22,43			
						MO sem LS =>	0,00	LS =>	0,00	MO com LS =>	0,00
						Valor do BDI =>	5,86	Valor com BDI =>		28,29	

Código	Banco	Descrição	Tipo	Und	Quant.	Valor Unit	Total				
Composição	53786	SINAPI	RETROESCAVADEIRA SOBRE RODAS COM CARREGADEIRA, TRACAO 4X4, POTENCIA LÍQ. 88 HP, CAÇAMBA CARREG. CAP. MÍN. 1 M3, CAÇAMBA RETRO CAP. 0,26 M3, PESO OPERACIONAL MÍN. 6.674 KG, PROFUNDIDADE ESCAVAÇÃO MÁX. 4,37 M - MATERIAIS NA OPERAÇÃO, AF_09/2014	CHOR - CUSTOS HORÁRIOS DE MÁQUINAS E EQUIPAMENTOS	H	1,0000000	42,82	42,82			
Insumo	00004221	SINAPI	OLEO DIESEL COMBUSTIVEL COMUM	Material	L	8,5300000	5,02	42,82			
						MO sem LS =>	0,00	LS =>	0,00	MO com LS =>	0,00
						Valor do BDI =>	11,19	Valor com BDI =>		54,01	

Código	Banco	Descrição	Tipo	Und	Quant.	Valor Unit	Total				
Composição	87247	SINAPI	REVESTIMENTO CERÂMICO PARA PISO COM PLACAS TIPO ESMALTADA EXTRA DE DIMENSÕES 35X35 CM APLICADA EM AMBIENTES DE ÁREA ENTRE 5 M2 E 10 M2, AF_09/2014	PISO - PISOS	m²	1,0000000	50,10	50,10			
Composição Auxiliar	88256	SINAPI	AZULEJISTA OU LADRILHISTA COM ENCARGOS COMPLEMENTARES	SEDI - SERVIÇOS DIVERSOS	H	0,4300000	20,59	8,85			
Composição Auxiliar	86316	SINAPI	SERVENTE COM ENCARGOS COMPLEMENTARES	SEDI - SERVIÇOS DIVERSOS	H	0,2000000	13,18	2,63			
Insumo	00001381	SINAPI	ARGAMASSA COLANTE AC1 PARA CERAMICAS	Material	KG	4,8600000	0,69	3,35			
Insumo	00001287	SINAPI	PISO EM CERAMICA ESMALTADA EXTRA, PEI MAIOR OU IGUAL A 4, FORMATO MENOR OU IGUAL A 2025 CM2	Material	m²	1,0600000	32,36	34,30			
Insumo	00034357	SINAPI	REJUNTE CIMENTICIO, QUALQUER COR	Material	KG	0,2400000	4,07	0,97			
						MO sem LS =>	5,43	LS =>	4,19	MO com LS =>	9,62
						Valor do BDI =>	13,09	Valor com BDI =>		63,19	

Código	Banco	Descrição	Tipo	Und	Quant.	Valor Unit	Total				
Composição	87248	SINAPI	REVESTIMENTO CERÂMICO PARA PISO COM PLACAS TIPO ESMALTADA EXTRA DE DIMENSÕES 35X35 CM APLICADA EM AMBIENTES DE ÁREA MAIOR QUE 10 M2, AF_09/2014	PISO - PISOS	m²	1,0000000	45,53	45,53			
Composição Auxiliar	88256	SINAPI	AZULEJISTA OU LADRILHISTA COM ENCARGOS COMPLEMENTARES	SEDI - SERVIÇOS DIVERSOS	H	0,2400000	20,59	4,94			
Composição Auxiliar	86316	SINAPI	SERVENTE COM ENCARGOS COMPLEMENTARES	SEDI - SERVIÇOS DIVERSOS	H	0,1500000	13,18	1,97			
Insumo	00001381	SINAPI	ARGAMASSA COLANTE AC1 PARA CERAMICAS	Material	KG	4,8600000	0,69	3,35			
Insumo	00001287	SINAPI	PISO EM CERAMICA ESMALTADA EXTRA, PEI MAIOR OU IGUAL A 4, FORMATO MENOR OU IGUAL A 2025 CM2	Material	m²	1,0600000	32,36	34,30			
Insumo	00034357	SINAPI	REJUNTE CIMENTICIO, QUALQUER COR	Material	KG	0,2400000	4,07	0,97			
						MO sem LS =>	3,25	LS =>	2,51	MO com LS =>	5,76
						Valor do BDI =>	11,90	Valor com BDI =>		57,43	

Código	Banco	Descrição	Tipo	Und	Quant.	Valor Unit	Total				
Composição	87248	SINAPI	REVESTIMENTO CERÂMICO PARA PISO COM PLACAS TIPO ESMALTADA EXTRA DE DIMENSÕES 35X35 CM APLICADA EM AMBIENTES DE ÁREA MENOR QUE 5 M2, AF_06/2014	PISO - PISOS	m²	1,0000000	55,85	55,85			
Composição Auxiliar	86316	SINAPI	SERVENTE COM ENCARGOS COMPLEMENTARES	SEDI - SERVIÇOS DIVERSOS	H	0,2600000	13,18	3,42			
Composição Auxiliar	88256	SINAPI	AZULEJISTA OU LADRILHISTA COM ENCARGOS COMPLEMENTARES	SEDI - SERVIÇOS DIVERSOS	H	0,6400000	20,59	13,17			
Insumo	00001381	SINAPI	ARGAMASSA COLANTE AC1 PARA CERAMICAS	Material	KG	4,8600000	0,69	3,35			
Insumo	00001287	SINAPI	PISO EM CERAMICA ESMALTADA EXTRA, PEI MAIOR OU IGUAL A 4, FORMATO MENOR OU IGUAL A 2025 CM2	Material	m²	1,0600000	32,36	34,94			
Insumo	00034357	SINAPI	REJUNTE CIMENTICIO, QUALQUER COR	Material	KG	0,2400000	4,07	0,97			
						MO sem LS =>	7,86	LS =>	6,06	MO com LS =>	13,92
						Valor do BDI =>	14,59	Valor com BDI =>		70,44	

Código	Banco	Descrição	Tipo	Und	Quant.	Valor Unit	Total				
Composição	96464	SINAPI	ROLO COMPACTADOR DE PNEUS, ESTÁTICO, PRESSÃO VARIÁVEL, POTÊNCIA 110 HP, PESO SEM/COM LASTRO 10,8/27 T, LARGURA DE ROLAGEM 2,30 M - CH DIURNO, AF_06/2017	CHOR - CUSTOS HORÁRIOS DE MÁQUINAS E EQUIPAMENTOS	CHI	1,0000000	63,90	63,90			
Composição Auxiliar	96459	SINAPI	ROLO COMPACTADOR DE PNEUS, ESTÁTICO, PRESSÃO VARIÁVEL, POTÊNCIA 110 HP, PESO SEM/COM LASTRO 10,8/27 T, LARGURA DE ROLAGEM 2,30 M - JUROS, AF_06/2017	CHOR - CUSTOS HORÁRIOS DE MÁQUINAS E EQUIPAMENTOS	H	1,0000000	6,09	6,09			
Composição Auxiliar	96460	SINAPI	ROLO COMPACTADOR DE PNEUS, ESTÁTICO, PRESSÃO VARIÁVEL, POTÊNCIA 110 HP, PESO SEM/COM LASTRO 10,8/27 T, LARGURA DE ROLAGEM 2,30 M - DEPRECIAÇÃO, AF_06/2017	CHOR - CUSTOS HORÁRIOS DE MÁQUINAS E EQUIPAMENTOS	H	1,0000000	43,91	43,91			
Composição Auxiliar	88303	SINAPI	OPERADOR DE ROLO COMPACTADOR COM ENCARGOS COMPLEMENTARES	SEDI - SERVIÇOS DIVERSOS	H	1,0000000	13,90	13,90			
						MO sem LS =>	6,71	LS =>	5,18	MO com LS =>	11,89
						Valor do BDI =>	16,70	Valor com BDI =>		80,60	

Código	Banco	Descrição	Tipo	Und	Quant.	Valor Unit	Total	
Composição	96463	SINAPI	ROLO COMPACTADOR DE PNEUS, ESTÁTICO, PRESSÃO VARIÁVEL, POTÊNCIA 110 HP, PESO SEM/COM LASTRO 10,8/27 T, LARGURA DE ROLAGEM 2,30 M - CHP DIURNO, AF_06/2017	CHOR - CUSTOS HORÁRIOS DE MÁQUINAS E EQUIPAMENTOS	CHP	1,0000000	172,41	172,41
Composição Auxiliar	96457	SINAPI	ROLO COMPACTADOR DE PNEUS, ESTÁTICO, PRESSÃO VARIÁVEL, POTÊNCIA 110 HP, PESO SEM/COM LASTRO 10,8/27 T, LARGURA DE ROLAGEM 2,30 M - MATERIAIS NA OPERAÇÃO, AF_06/2017	CHOR - CUSTOS HORÁRIOS DE MÁQUINAS E EQUIPAMENTOS	H	1,0000000	53,56	53,56
Composição Auxiliar	96458	SINAPI	ROLO COMPACTADOR DE PNEUS, ESTÁTICO, PRESSÃO VARIÁVEL, POTÊNCIA 110 HP, PESO SEM/COM LASTRO 10,8/27 T, LARGURA DE ROLAGEM 2,30 M - MANUTENÇÃO, AF_06/2017	CHOR - CUSTOS HORÁRIOS DE MÁQUINAS E EQUIPAMENTOS	H	1,0000000	54,95	54,95
Composição Auxiliar	96459	SINAPI	ROLO COMPACTADOR DE PNEUS, ESTÁTICO, PRESSÃO VARIÁVEL, POTÊNCIA 110 HP, PESO SEM/COM LASTRO 10,8/27 T, LARGURA DE ROLAGEM 2,30 M - JUROS, AF_06/2017	CHOR - CUSTOS HORÁRIOS DE MÁQUINAS E EQUIPAMENTOS	H	1,0000000	6,09	6,09

07

Fis. \_\_\_\_\_  
 Proc. Nº \_\_\_\_\_  
 Ass. \_\_\_\_\_

IL C BRANCO ALMEIDA  
 CNPJ: 19.580.762/0001-3

000596  
 Fis. \_\_\_\_\_  
 Proc. Nº 15/2022

Código	Banco	Descrição	Tipo	Und	Quant.	Valor Unit	Total	
Composição Auxiliar	96460	SINAPI	ROLO COMPACTADOR DE PNEUS, ESTATICO, PRESSAO VARIÁVEL, POTENCIA 110 HP, PESO SEM/COM LASTRO 10,8/27 T, LARGURA DE ROLAGEM 2,30 M - DEPRECIACAO, AF_09/2017	CHOR - CUSTOS HORÁRIOS DE MÁQUINAS E EQUIPAMENTOS	H	1,0000000	43,91	43,91
Composição Auxiliar	88303	SINAPI	OPERADOR DE ROLO COMPACTADOR COM ENCARGOS COMPLEMENTARES	SEDI - SERVIÇOS DIVERSOS	H	1,0000000	13,90	13,90
			MO sem LS =>	6,71	LS =>	5,18	MO com LS =>	11,89
			Valor do BDI =>	45,06		Valor com BDI =>		217,47
Composição	96460	SINAPI	ROLO COMPACTADOR DE PNEUS, ESTATICO, PRESSAO VARIÁVEL, POTENCIA 110 HP, PESO SEM/COM LASTRO 10,8/27 T, LARGURA DE ROLAGEM 2,30 M - DEPRECIACAO, AF_09/2017	CHOR - CUSTOS HORÁRIOS DE MÁQUINAS E EQUIPAMENTOS	H	1,0000000	43,91	43,91
Insumo	00014511	SINAPI	ROLO COMPACTADOR DE PNEUS, ESTATICO, PRESSAO VARIÁVEL, POTENCIA 110 HP, PESO SEM/COM LASTRO 10,8/27 T, LARGURA DE ROLAGEM 2,30 M	Equipamento	UN	0,0000533	823,880,45	43,91
			MO sem LS =>	0,00	LS =>	0,00	MO com LS =>	0,00
			Valor do BDI =>	11,47		Valor com BDI =>		55,38
Composição	96459	SINAPI	ROLO COMPACTADOR DE PNEUS, ESTATICO, PRESSAO VARIÁVEL, POTENCIA 110 HP, PESO SEM/COM LASTRO 10,8/27 T, LARGURA DE ROLAGEM 2,30 M - JUROS, AF_09/2017	CHOR - CUSTOS HORÁRIOS DE MÁQUINAS E EQUIPAMENTOS	H	1,0000000	6,09	6,09
Insumo	00014511	SINAPI	ROLO COMPACTADOR DE PNEUS, ESTATICO, PRESSAO VARIÁVEL, POTENCIA 110 HP, PESO SEM/COM LASTRO 10,8/27 T, LARGURA DE ROLAGEM 2,30 M	Equipamento	UN	0,0000074	823,880,45	6,09
			MO sem LS =>	0,00	LS =>	0,00	MO com LS =>	0,00
			Valor do BDI =>	1,59		Valor com BDI =>		7,68
Composição	96458	SINAPI	ROLO COMPACTADOR DE PNEUS, ESTATICO, PRESSAO VARIÁVEL, POTENCIA 110 HP, PESO SEM/COM LASTRO 10,8/27 T, LARGURA DE ROLAGEM 2,30 M - MANUTENCAO, AF_09/2017	CHOR - CUSTOS HORÁRIOS DE MÁQUINAS E EQUIPAMENTOS	H	1,0000000	54,95	54,95
Insumo	00014511	SINAPI	ROLO COMPACTADOR DE PNEUS, ESTATICO, PRESSAO VARIÁVEL, POTENCIA 110 HP, PESO SEM/COM LASTRO 10,8/27 T, LARGURA DE ROLAGEM 2,30 M	Equipamento	UN	0,0000667	823,880,45	54,95
			MO sem LS =>	0,00	LS =>	0,00	MO com LS =>	0,00
			Valor do BDI =>	14,36		Valor com BDI =>		69,31
Composição	96457	SINAPI	ROLO COMPACTADOR DE PNEUS, ESTATICO, PRESSAO VARIÁVEL, POTENCIA 110 HP, PESO SEM/COM LASTRO 10,8/27 T, LARGURA DE ROLAGEM 2,30 M - MATERIAIS NA OPERACAO, AF_06/2017	CHOR - CUSTOS HORÁRIOS DE MÁQUINAS E EQUIPAMENTOS	H	1,0000000	53,56	53,56
Insumo	00004221	SINAPI	OLEO DIESEL COMBUSTIVEL COMUM	Material	L	10,6700000	5,02	53,56
			MO sem LS =>	0,00	LS =>	0,00	MO com LS =>	0,00
			Valor do BDI =>	14,00		Valor com BDI =>		67,56
Composição	7049	SINAPI	ROLO COMPACTADOR PE DE CARNEIRO VIBRATORIO, POTENCIA 125 HP, PESO OPERACIONAL SEM/COM LASTRO 11,95 / 13,30 T, IMPACTO DINAMICO 38,5 / 22,5 T, LARGURA DE TRABALHO 2,15 M - CHP DIURNO, AF_09/2014	CHOR - CUSTOS HORÁRIOS DE MÁQUINAS E EQUIPAMENTOS	CHP	1,0000000	176,48	176,48
Composição Auxiliar	7051	SINAPI	ROLO COMPACTADOR PE DE CARNEIRO VIBRATORIO, POTENCIA 125 HP, PESO OPERACIONAL SEM/COM LASTRO 11,95 / 13,30 T, IMPACTO DINAMICO 38,5 / 22,5 T, LARGURA DE TRABALHO 2,15 M - DEPRECIACAO, AF_09/2014	CHOR - CUSTOS HORÁRIOS DE MÁQUINAS E EQUIPAMENTOS	H	1,0000000	36,69	36,69
Composição Auxiliar	7052	SINAPI	ROLO COMPACTADOR PE DE CARNEIRO VIBRATORIO, POTENCIA 125 HP, PESO OPERACIONAL SEM/COM LASTRO 11,95 / 13,30 T, IMPACTO DINAMICO 38,5 / 22,5 T, LARGURA DE TRABALHO 2,15 M - JUROS, AF_09/2014	CHOR - CUSTOS HORÁRIOS DE MÁQUINAS E EQUIPAMENTOS	H	1,0000000	5,09	5,09
Composição Auxiliar	7053	SINAPI	ROLO COMPACTADOR PE DE CARNEIRO VIBRATORIO, POTENCIA 125 HP, PESO OPERACIONAL SEM/COM LASTRO 11,95 / 13,30 T, IMPACTO DINAMICO 38,5 / 22,5 T, LARGURA DE TRABALHO 2,15 M - MANUTENCAO, AF_09/2014	CHOR - CUSTOS HORÁRIOS DE MÁQUINAS E EQUIPAMENTOS	H	1,0000000	45,91	45,91
Composição Auxiliar	7054	SINAPI	ROLO COMPACTADOR PE DE CARNEIRO VIBRATORIO, POTENCIA 125 HP, PESO OPERACIONAL SEM/COM LASTRO 11,95 / 13,30 T, IMPACTO DINAMICO 38,5 / 22,5 T, LARGURA DE TRABALHO 2,15 M - MATERIAIS NA OPERACAO, AF_06/2014	CHOR - CUSTOS HORÁRIOS DE MÁQUINAS E EQUIPAMENTOS	H	1,0000000	74,89	74,89
Composição Auxiliar	88303	SINAPI	OPERADOR DE ROLO COMPACTADOR COM ENCARGOS COMPLEMENTARES	SEDI - SERVIÇOS DIVERSOS	H	1,0000000	13,90	13,90
			MO sem LS =>	6,71	LS =>	5,18	MO com LS =>	11,89
			Valor do BDI =>	46,13		Valor com BDI =>		222,61
Composição	7051	SINAPI	ROLO COMPACTADOR PE DE CARNEIRO VIBRATORIO, POTENCIA 125 HP, PESO OPERACIONAL SEM/COM LASTRO 11,95 / 13,30 T, IMPACTO DINAMICO 38,5 / 22,5 T, LARGURA DE TRABALHO 2,15 M - DEPRECIACAO, AF_09/2014	CHOR - CUSTOS HORÁRIOS DE MÁQUINAS E EQUIPAMENTOS	H	1,0000000	36,69	36,69
Insumo	00014489	SINAPI	ROLO COMPACTADOR PE DE CARNEIRO VIBRATORIO, POTENCIA 125 HP, PESO OPERACIONAL SEM/COM LASTRO 11,95/13,30 T, IMPACTO DINAMICO 38,5/22,5 T, LARGURA DE TRABALHO 2,15 M	Equipamento	UN	0,0000533	688,417,65	36,69
			MO sem LS =>	0,00	LS =>	0,00	MO com LS =>	0,00
			Valor do BDI =>	9,59		Valor com BDI =>		46,28
Composição	7052	SINAPI	ROLO COMPACTADOR PE DE CARNEIRO VIBRATORIO, POTENCIA 125 HP, PESO OPERACIONAL SEM/COM LASTRO 11,95 / 13,30 T, IMPACTO DINAMICO 38,5 / 22,5 T, LARGURA DE TRABALHO 2,15 M - JUROS, AF_09/2014	CHOR - CUSTOS HORÁRIOS DE MÁQUINAS E EQUIPAMENTOS	H	1,0000000	5,09	5,09
Insumo	00014489	SINAPI	ROLO COMPACTADOR PE DE CARNEIRO VIBRATORIO, POTENCIA 125 HP, PESO OPERACIONAL SEM/COM LASTRO 11,95/13,30 T, IMPACTO DINAMICO 38,5/22,5 T, LARGURA DE TRABALHO 2,15 M	Equipamento	UN	0,0000074	688,417,65	5,09
			MO sem LS =>	0,00	LS =>	0,00	MO com LS =>	0,00
			Valor do BDI =>	1,33		Valor com BDI =>		6,42
Composição	7053	SINAPI	ROLO COMPACTADOR PE DE CARNEIRO VIBRATORIO, POTENCIA 125 HP, PESO OPERACIONAL SEM/COM LASTRO 11,95 / 13,30 T, IMPACTO DINAMICO 38,5 / 22,5 T, LARGURA DE TRABALHO 2,15 M - MANUTENCAO, AF_09/2014	CHOR - CUSTOS HORÁRIOS DE MÁQUINAS E EQUIPAMENTOS	H	1,0000000	45,91	45,91

M

Fis. \_\_\_\_\_  
 Proc. Nº \_\_\_\_\_  
 Ass. \_\_\_\_\_

IL C BRANCO ALMEIDA  
 CNPJ: 19.580.762/000132

000597  
 Fis. \_\_\_\_\_  
 Proc. Nº 15/2022  
 Ass. \_\_\_\_\_

Código	Banco	Descrição	Equipamento	UN	Quant.	Valor Unit	Total	
Insumo	00014488	SINAPI	ROLO COMPACTADOR PE DE CARNEIRO VIBRATORIO, POTENCIA 125 HP, PESO OPERACIONAL SEM/COM LASTRO 11,95/13,30 T, IMPACTO DINAMICO 38,5/22,5 T, LARGURA DE TRABALHO 2,15 M	Equipamento	UN	0,0000667	688,417.65	45,91
						MO sem LS => 0,00	MO com LS => 0,00	
						Valor do BDI => 12,00	Valor com BDI => 57,91	
Código	Banco	Descrição	Equipamento	UN	Quant.	Valor Unit	Total	
Composição	7054	SINAPI	ROLO COMPACTADOR PE DE CARNEIRO VIBRATORIO, POTENCIA 125 HP, PESO OPERACIONAL SEM/COM LASTRO 11,95/13,30 T, IMPACTO DINAMICO 38,5/22,5 T, LARGURA DE TRABALHO 2,15 M - MATERIAIS NA OPERAÇÃO, AF_06/2014	CHOR - CUSTOS HORÁRIOS DE MÁQUINAS E EQUIPAMENTOS	H	1,0000000	74,89	74,89
Insumo	00004221	SINAPI	OLEO DIESEL COMBUSTIVEL COMUM	Material	L	14,9200000	5,02	74,89
						MO sem LS => 0,00	MO com LS => 0,00	
						Valor do BDI => 19,57	Valor com BDI => 94,46	
Código	Banco	Descrição	Equipamento	UN	Quant.	Valor Unit	Total	
Composição	95631	SINAPI	ROLO COMPACTADOR VIBRATORIO TANDEM, ACO LISO, POTENCIA 125 HP, PESO SEM/COM LASTRO 10,20/11,65 T, LARGURA DE TRABALHO 1,73 M - CHP DIURNO, AF_11/2016	CHOR - CUSTOS HORÁRIOS DE MÁQUINAS E EQUIPAMENTOS	CHP	1,0000000	183,41	183,41
Composição Auxiliar	95627	SINAPI	ROLO COMPACTADOR VIBRATORIO TANDEM, ACO LISO, POTENCIA 125 HP, PESO SEM/COM LASTRO 10,20/11,65 T, LARGURA DE TRABALHO 1,73 M - DEPRECIACAO, AF_11/2016	CHOR - CUSTOS HORÁRIOS DE MÁQUINAS E EQUIPAMENTOS	H	1,0000000	39,59	39,59
Composição Auxiliar	95628	SINAPI	ROLO COMPACTADOR VIBRATORIO TANDEM, ACO LISO, POTENCIA 125 HP, PESO SEM/COM LASTRO 10,20/11,65 T, LARGURA DE TRABALHO 1,73 M - JUROS, AF_11/2016	CHOR - CUSTOS HORÁRIOS DE MÁQUINAS E EQUIPAMENTOS	H	1,0000000	5,49	5,49
Composição Auxiliar	95630	SINAPI	ROLO COMPACTADOR VIBRATORIO TANDEM, ACO LISO, POTENCIA 125 HP, PESO SEM/COM LASTRO 10,20/11,65 T, LARGURA DE TRABALHO 1,73 M - MATERIAIS NA OPERAÇÃO, AF_11/2016	CHOR - CUSTOS HORÁRIOS DE MÁQUINAS E EQUIPAMENTOS	H	1,0000000	74,89	74,89
Composição Auxiliar	95629	SINAPI	ROLO COMPACTADOR VIBRATORIO TANDEM, ACO LISO, POTENCIA 125 HP, PESO SEM/COM LASTRO 10,20/11,65 T, LARGURA DE TRABALHO 1,73 M - MANUTENÇÃO, AF_11/2016	CHOR - CUSTOS HORÁRIOS DE MÁQUINAS E EQUIPAMENTOS	H	1,0000000	49,54	49,54
Composição Auxiliar	88303	SINAPI	OPERADOR DE ROLO COMPACTADOR COM ENCARGOS COMPLEMENTARES	SEDI - SERVIÇOS DIVERSOS	H	1,0000000	13,90	13,90
						MO sem LS => 6,71	MO com LS => 11,89	
						Valor do BDI => 47,94	Valor com BDI => 231,35	
Código	Banco	Descrição	Equipamento	UN	Quant.	Valor Unit	Total	
Composição	95627	SINAPI	ROLO COMPACTADOR VIBRATORIO TANDEM, ACO LISO, POTENCIA 125 HP, PESO SEM/COM LASTRO 10,20/11,65 T, LARGURA DE TRABALHO 1,73 M - DEPRECIACAO, AF_11/2016	CHOR - CUSTOS HORÁRIOS DE MÁQUINAS E EQUIPAMENTOS	H	1,0000000	39,59	39,59
Insumo	00014626	SINAPI	ROLO COMPACTADOR VIBRATORIO TANDEM, ACO LISO, POTENCIA 125 HP, PESO SEM/COM LASTRO 10,20/11,65 T, LARGURA DE TRABALHO 1,73 M	Equipamento	UN	0,0000633	742,872.48	39,59
						MO sem LS => 0,00	MO com LS => 0,00	
						Valor do BDI => 10,34	Valor com BDI => 49,93	
Código	Banco	Descrição	Equipamento	UN	Quant.	Valor Unit	Total	
Composição	95628	SINAPI	ROLO COMPACTADOR VIBRATORIO TANDEM, ACO LISO, POTENCIA 125 HP, PESO SEM/COM LASTRO 10,20/11,65 T, LARGURA DE TRABALHO 1,73 M - JUROS, AF_11/2016	CHOR - CUSTOS HORÁRIOS DE MÁQUINAS E EQUIPAMENTOS	H	1,0000000	5,49	5,49
Insumo	00014626	SINAPI	ROLO COMPACTADOR VIBRATORIO TANDEM, ACO LISO, POTENCIA 125 HP, PESO SEM/COM LASTRO 10,20/11,65 T, LARGURA DE TRABALHO 1,73 M	Equipamento	UN	0,0000074	742,872.48	5,49
						MO sem LS => 0,00	MO com LS => 0,00	
						Valor do BDI => 1,43	Valor com BDI => 6,92	
Código	Banco	Descrição	Equipamento	UN	Quant.	Valor Unit	Total	
Composição	95629	SINAPI	ROLO COMPACTADOR VIBRATORIO TANDEM, ACO LISO, POTENCIA 125 HP, PESO SEM/COM LASTRO 10,20/11,65 T, LARGURA DE TRABALHO 1,73 M - MANUTENÇÃO, AF_11/2016	CHOR - CUSTOS HORÁRIOS DE MÁQUINAS E EQUIPAMENTOS	H	1,0000000	49,54	49,54
Insumo	00014626	SINAPI	ROLO COMPACTADOR VIBRATORIO TANDEM, ACO LISO, POTENCIA 125 HP, PESO SEM/COM LASTRO 10,20/11,65 T, LARGURA DE TRABALHO 1,73 M	Equipamento	UN	0,0000667	742,872.48	49,54
						MO sem LS => 0,00	MO com LS => 0,00	
						Valor do BDI => 12,94	Valor com BDI => 62,48	
Código	Banco	Descrição	Equipamento	UN	Quant.	Valor Unit	Total	
Composição	95630	SINAPI	ROLO COMPACTADOR VIBRATORIO TANDEM, ACO LISO, POTENCIA 125 HP, PESO SEM/COM LASTRO 10,20/11,65 T, LARGURA DE TRABALHO 1,73 M - MATERIAIS NA OPERAÇÃO, AF_11/2016	CHOR - CUSTOS HORÁRIOS DE MÁQUINAS E EQUIPAMENTOS	H	1,0000000	74,89	74,89
Insumo	00004221	SINAPI	OLEO DIESEL COMBUSTIVEL COMUM	Material	L	14,9200000	5,02	74,89
						MO sem LS => 0,00	MO com LS => 0,00	
						Valor do BDI => 19,57	Valor com BDI => 94,46	
Código	Banco	Descrição	Equipamento	UN	Quant.	Valor Unit	Total	
Composição	91693	SINAPI	SERRA CIRCULAR DE BANCADA COM MOTOR ELÉTRICO POTÊNCIA DE 5HP, COM COIFA PARA DISCO 10" - CHI DIURNO, AF_08/2015	CHOR - CUSTOS HORÁRIOS DE MÁQUINAS E EQUIPAMENTOS	CHI	1,0000000	15,53	15,53
Composição Auxiliar	91688	SINAPI	SERRA CIRCULAR DE BANCADA COM MOTOR ELÉTRICO POTÊNCIA DE 5HP, COM COIFA PARA DISCO 10" - DEPRECIACAO, AF_08/2015	CHOR - CUSTOS HORÁRIOS DE MÁQUINAS E EQUIPAMENTOS	H	1,0000000	0,07	0,07
Composição Auxiliar	91689	SINAPI	SERRA CIRCULAR DE BANCADA COM MOTOR ELÉTRICO POTÊNCIA DE 5HP, COM COIFA PARA DISCO 10" - JUROS, AF_08/2015	CHOR - CUSTOS HORÁRIOS DE MÁQUINAS E EQUIPAMENTOS	H	1,0000000	0,00	0,00
Composição Auxiliar	88297	SINAPI	OPERADOR DE MÁQUINAS E EQUIPAMENTOS COM ENCARGOS COMPLEMENTARES	SEDI - SERVIÇOS DIVERSOS	H	1,0000000	15,46	15,46
						MO sem LS => 7,60	MO com LS => 13,45	
						Valor do BDI => 4,05	Valor com BDI => 19,58	
Código	Banco	Descrição	Equipamento	UN	Quant.	Valor Unit	Total	
Composição	91692	SINAPI	SERRA CIRCULAR DE BANCADA COM MOTOR ELÉTRICO POTÊNCIA DE 5HP, COM COIFA PARA DISCO 10" - CHP DIURNO, AF_08/2015	CHOR - CUSTOS HORÁRIOS DE MÁQUINAS E EQUIPAMENTOS	CHP	1,0000000	16,51	16,51
Composição Auxiliar	91688	SINAPI	SERRA CIRCULAR DE BANCADA COM MOTOR ELÉTRICO POTÊNCIA DE 5HP, COM COIFA PARA DISCO 10" - DEPRECIACAO, AF_08/2015	CHOR - CUSTOS HORÁRIOS DE MÁQUINAS E EQUIPAMENTOS	H	1,0000000	0,07	0,07
Composição Auxiliar	91691	SINAPI	SERRA CIRCULAR DE BANCADA COM MOTOR ELÉTRICO POTÊNCIA DE 5HP, COM COIFA PARA DISCO 10" - MATERIAIS NA OPERAÇÃO, AF_08/2015	CHOR - CUSTOS HORÁRIOS DE MÁQUINAS E EQUIPAMENTOS	H	1,0000000	0,93	0,93

*[Handwritten signature and scribbles]*



Fis. \_\_\_\_\_  
 Proc. Nº \_\_\_\_\_  
 Ass. \_\_\_\_\_

I L C BRANCO ALMEIDA  
 CNPJ: 19.580.762/0001-22

F000598  
 Proc. Nº 15 / 2022

Código	Banco	Descrição	Tipo	Und	Quant.	Valor Unit	Total		
Composição Auxiliar	91680	SINAPI SERRA CIRCULAR DE BANCADA COM MOTOR ELÉTRICO POTÊNCIA DE 5HP, COM COIFA PARA DISCO 10" - JUROS, AF_08/2015	CHOR - CUSTOS HORÁRIOS DE MÁQUINAS E EQUIPAMENTOS	H	1,0000000	0,00	0,00		
Composição Auxiliar	91690	SINAPI SERRA CIRCULAR DE BANCADA COM MOTOR ELÉTRICO POTÊNCIA DE 5HP, COM COIFA PARA DISCO 10" - MANUTENÇÃO, AF_08/2015	CHOR - CUSTOS HORÁRIOS DE MÁQUINAS E EQUIPAMENTOS	H	1,0000000	0,05	0,05		
Composição Auxiliar	88297	SINAPI OPERADOR DE MÁQUINAS E EQUIPAMENTOS COM ENCARGOS COMPLEMENTARES	SEDI - SERVIÇOS DIVERSOS	H	1,0000000	15,46	15,46		
				MO sem LS =>	7,90	LS =>	5,85	MO com LS =>	13,45
				Valor do BDI =>	4,31	Valor com BDI =>		20,82	
Composição	91688	SINAPI SERRA CIRCULAR DE BANCADA COM MOTOR ELÉTRICO POTÊNCIA DE 5HP, COM COIFA PARA DISCO 10" - DEPRECIACÃO, AF_08/2015	CHOR - CUSTOS HORÁRIOS DE MÁQUINAS E EQUIPAMENTOS	H	1,0000000	0,07	0,07		
Insumo	00014618	SINAPI SERRA CIRCULAR DE BANCADA COM MOTOR ELÉTRICO, POTÊNCIA DE *1600* W, PARA DISCO DE DIÂMETRO DE 10" (250 MM)	Material	UN	0,0000720	1,079,48	0,07		
				MO sem LS =>	0,00	LS =>	0,00	MO com LS =>	0,00
				Valor do BDI =>	0,01	Valor com BDI =>		0,06	
Composição	91689	SINAPI SERRA CIRCULAR DE BANCADA COM MOTOR ELÉTRICO POTÊNCIA DE 5HP, COM COIFA PARA DISCO 10" - JUROS, AF_08/2015	CHOR - CUSTOS HORÁRIOS DE MÁQUINAS E EQUIPAMENTOS	H	1,0000000	0,00	0,00		
Insumo	00014618	SINAPI SERRA CIRCULAR DE BANCADA COM MOTOR ELÉTRICO, POTÊNCIA DE *1600* W, PARA DISCO DE DIÂMETRO DE 10" (250 MM)	Material	UN	0,0000075	1,079,48	0,00		
				MO sem LS =>	0,00	LS =>	0,00	MO com LS =>	0,00
				Valor do BDI =>	0,00	Valor com BDI =>		0,00	
Composição	91690	SINAPI SERRA CIRCULAR DE BANCADA COM MOTOR ELÉTRICO POTÊNCIA DE 5HP, COM COIFA PARA DISCO 10" - MANUTENÇÃO, AF_08/2015	CHOR - CUSTOS HORÁRIOS DE MÁQUINAS E EQUIPAMENTOS	H	1,0000000	0,05	0,05		
Insumo	00014618	SINAPI SERRA CIRCULAR DE BANCADA COM MOTOR ELÉTRICO, POTÊNCIA DE *1600* W, PARA DISCO DE DIÂMETRO DE 10" (250 MM)	Material	UN	0,0000500	1,079,48	0,05		
				MO sem LS =>	0,00	LS =>	0,00	MO com LS =>	0,00
				Valor do BDI =>	0,01	Valor com BDI =>		0,06	
Composição	91691	SINAPI SERRA CIRCULAR DE BANCADA COM MOTOR ELÉTRICO POTÊNCIA DE 5HP, COM COIFA PARA DISCO 10" - MATERIAIS NA OPERAÇÃO, AF_08/2015	CHOR - CUSTOS HORÁRIOS DE MÁQUINAS E EQUIPAMENTOS	H	1,0000000	0,93	0,93		
Insumo	00002705	SINAPI ENERGIA ELÉTRICA ATE 2000 KWH INDUSTRIAL, SEM DEMANDA	Material	KW/H	1,3600000	0,69	0,93		
				MO sem LS =>	0,00	LS =>	0,00	MO com LS =>	0,00
				Valor do BDI =>	0,24	Valor com BDI =>		1,17	
Composição	88316	SINAPI SERVENTE COM ENCARGOS COMPLEMENTARES	SEDI - SERVIÇOS DIVERSOS	H	1,0000000	13,18	13,18		
Composição Auxiliar	95378	SINAPI CURSO DE CAPACITAÇÃO PARA SERVENTE (ENCARGOS COMPLEMENTARES) - HORISTA	SEDI - SERVIÇOS DIVERSOS	H	1,0000000	0,17	0,17		
Insumo	00037370	SINAPI ALIMENTAÇÃO - HORISTA (COLETADO CAIXA)	Outros	H	1,0000000	0,01	0,01		
Insumo	00043491	SINAPI EPI - FAMÍLIA SERVENTE - HORISTA (ENCARGOS COMPLEMENTARES) - COLETADO CAIXA	Equipamento	H	1,0000000	1,06	1,06		
Insumo	00043467	SINAPI FERRAMENTAS - FAMÍLIA SERVENTE - HORISTA (ENCARGOS COMPLEMENTARES) - COLETADO CAIXA	Equipamento	H	1,0000000	0,52	0,52		
Insumo	00037372	SINAPI EXAMES - HORISTA (COLETADO CAIXA)	Outros	H	1,0000000	0,75	0,75		
Insumo	00037373	SINAPI SEGURO - HORISTA (COLETADO CAIXA)	Taxas	H	1,0000000	0,01	0,01		
Insumo	00006111	SINAPI SERVENTE DE OBRAS	Mão de Obra	H	1,0000000	10,13	10,13		
Insumo	00037371	SINAPI TRANSPORTE - HORISTA (COLETADO CAIXA)	Serviços	H	1,0000000	0,53	0,53		
				MO sem LS =>	5,82	LS =>	4,48	MO com LS =>	10,30
				Valor do BDI =>	3,44	Valor com BDI =>		16,82	
Composição	89883	SINAPI SIFÃO DO TIPO FLEXÍVEL EM PVC 1" X 1,1/2" - FORNECIMENTO E INSTALAÇÃO, AF_01/2020	INH - INSTALAÇÕES HIDROSANITÁRIAS	UN	1,0000000	10,21	10,21		
Composição Auxiliar	88297	SINAPI ENCANADOR OU BOMBEIRO HIDRÁULICO COM ENCARGOS COMPLEMENTARES	SEDI - SERVIÇOS DIVERSOS	H	0,0845000	16,64	1,40		
Composição Auxiliar	88316	SINAPI SERVENTE COM ENCARGOS COMPLEMENTARES	SEDI - SERVIÇOS DIVERSOS	H	0,0286000	13,18	0,35		
Insumo	00003146	SINAPI FITA VEDA ROSCA EM ROLOS DE 18 MM X 10 M (L X C)	Material	UN	0,0332000	3,93	0,13		
Insumo	00006148	SINAPI SIFÃO PLÁSTICO FLEXÍVEL SAÍDA VERTICAL PARA COLUNA LAVATORIO, 1 X 1,1/2"	Material	UN	1,0000000	8,33	8,33		
				MO sem LS =>	0,82	LS =>	0,84	MO com LS =>	1,46
				Valor do BDI =>	2,86	Valor com BDI =>		12,87	
Composição	91945	SINAPI SUPORTE PARAFUSADO COM PLACA DE ENCAIXE 4" X 2" ALTO (2,00 M DO PISO) PARA PONTO ELÉTRICO - FORNECIMENTO E INSTALAÇÃO, AF_12/2015	INEL - INSTALAÇÃO ELÉTRICA/ELÉTRIFICAÇÃO E ILUMINAÇÃO EXTERNA	UN	1,0000000	6,90	6,90		
Composição Auxiliar	88264	SINAPI ELETRICISTA COM ENCARGOS COMPLEMENTARES	SEDI - SERVIÇOS DIVERSOS	H	0,1820000	17,40	3,16		
Insumo	00038094	SINAPI ESPELHO / PLACA DE 3 POSTOS 4" X 2", PARA INSTALAÇÃO DE TOMADAS E INTERRUPTORES	Material	UN	1,0000000	2,46	2,46		
Insumo	00038099	SINAPI SUPORTE DE FIXAÇÃO PARA ESPELHO / PLACA 4" X 2", PARA 3 MÓDULOS, PARA INSTALAÇÃO DE TOMADAS E INTERRUPTORES (SOMENTE SUPORTE)	Material	UN	1,0000000	1,28	1,28		
				MO sem LS =>	1,47	LS =>	1,14	MO com LS =>	2,61
				Valor do BDI =>	1,80	Valor com BDI =>		8,70	
Composição	91946	SINAPI SUPORTE PARAFUSADO COM PLACA DE ENCAIXE 4" X 2" MÉDIO (1,30 M DO PISO) PARA PONTO ELÉTRICO - FORNECIMENTO E INSTALAÇÃO, AF_12/2015	INEL - INSTALAÇÃO ELÉTRICA/ELÉTRIFICAÇÃO E ILUMINAÇÃO EXTERNA	UN	1,0000000	5,89	5,89		
Composição Auxiliar	88264	SINAPI ELETRICISTA COM ENCARGOS COMPLEMENTARES	SEDI - SERVIÇOS DIVERSOS	H	0,1240000	17,40	2,15		
Insumo	00038094	SINAPI ESPELHO / PLACA DE 3 POSTOS 4" X 2", PARA INSTALAÇÃO DE TOMADAS E INTERRUPTORES	Material	UN	1,0000000	2,46	2,46		

m

Fis. \_\_\_\_\_  
 Proc. Nº \_\_\_\_\_  
 Ass. \_\_\_\_\_

I L C BRANCO ALMEIDA  
 CNPJ: 19.580.762/0001-32

Fis. 000599  
 Proc. Nº 15 / 2022  
 Ass. \_\_\_\_\_

Insumo	Código	Banco	Descrição	Material	UN	1.0000000	1,28	1,28
			SUPORE DE FIXAÇÃO PARA ESPELHO 7 PLACA 4" X 2", PARA 3 MÓDULOS, PARA INSTALAÇÃO DE TOMADAS E INTERRUPTORES (SOMENTE SUPORE)					
				MO sem LS =>		1,01	0,77	MO com LS =>
				Valor do BDI =>		1,53		Valor com BDI =>
								1,78
								7,42
Composição	Código	Banco	Descrição	Tipo	Und	Quant.	Valor Unit	Total
	89796	SINAPI	TE, PVC, SERIE NORMAL, ESGOTO PREDIAL, DN 100 X 100 MM, JUNTA ELÁSTICA, FORNECIDO E INSTALADO EM RAMAL DE DESCARGA OU RAMAL DE ESGOTO SANITÁRIO, AF_12/2014	INHÍ - INSTALAÇÕES HIDROS SANITÁRIAS	UN	1.0000000	35,49	35,49
Composição Auxiliar	88248	SINAPI	AUXILIAR DE ENCANADOR OU BOMBEIRO HIDRÁULICO COM ENCARGOS COMPLEMENTARES	SEDI - SERVIÇOS DIVERSOS	H	0,3300000	12,50	4,12
Composição Auxiliar	88267	SINAPI	ENCANADOR OU BOMBEIRO HIDRÁULICO COM ENCARGOS COMPLEMENTARES	SEDI - SERVIÇOS DIVERSOS	H	0,3300000	16,64	5,49
Insumo	00000301	SINAPI	ANEL BORRACHA PARA TUBO ESGOTO PREDIAL, DN 100 MM (NBR 5688)	Material	UN	2,0000000	2,96	5,92
Insumo	00020078	SINAPI	PASTA LUBRIFICANTE PARA TUBOS E CONEXÕES COM JUNTA ELÁSTICA, EMBALAGEM DE *400* GR (USO EM PVC, AÇO, POLIETILENO E OUTROS)	Material	UN	0,0820000	20,58	1,69
Insumo	00007091	SINAPI	TE SANITÁRIO, PVC, DN 100 X 100 MM, SERIE NORMAL, PARA ESGOTO PREDIAL	Material	UN	1,0000000	18,07	18,07
				MO sem LS =>		4,50	3,47	MO com LS =>
				Valor do BDI =>		9,27		Valor com BDI =>
								7,97
								44,76
Composição	Código	Banco	Descrição	Tipo	Und	Quant.	Valor Unit	Total
	89784	SINAPI	TE, PVC, SERIE NORMAL, ESGOTO PREDIAL, DN 50 X 50 MM, JUNTA ELÁSTICA, FORNECIDO E INSTALADO EM RAMAL DE DESCARGA OU RAMAL DE ESGOTO SANITÁRIO, AF_12/2014	INHÍ - INSTALAÇÕES HIDROS SANITÁRIAS	UN	1.0000000	17,15	17,15
Composição Auxiliar	88248	SINAPI	AUXILIAR DE ENCANADOR OU BOMBEIRO HIDRÁULICO COM ENCARGOS COMPLEMENTARES	SEDI - SERVIÇOS DIVERSOS	H	0,1700000	12,50	2,12
Composição Auxiliar	88267	SINAPI	ENCANADOR OU BOMBEIRO HIDRÁULICO COM ENCARGOS COMPLEMENTARES	SEDI - SERVIÇOS DIVERSOS	H	0,1700000	16,64	2,82
Insumo	00000296	SINAPI	ANEL BORRACHA PARA TUBO ESGOTO PREDIAL, DN 50 MM (NBR 5688)	Material	UN	2,0000000	1,68	3,36
Insumo	00020078	SINAPI	PASTA LUBRIFICANTE PARA TUBOS E CONEXÕES COM JUNTA ELÁSTICA, EMBALAGEM DE *400* GR (USO EM PVC, AÇO, POLIETILENO E OUTROS)	Material	UN	0,0400000	20,58	0,82
Insumo	00007097	SINAPI	TE SANITÁRIO, PVC, DN 50 X 50 MM, SERIE NORMAL, PARA ESGOTO PREDIAL	Material	UN	1,0000000	8,03	8,03
				MO sem LS =>		2,32	1,78	MO com LS =>
				Valor do BDI =>		4,48		Valor com BDI =>
								4,10
								21,63
Composição	Código	Banco	Descrição	Tipo	Und	Quant.	Valor Unit	Total
	89395	SINAPI	TE, PVC, SOLDÁVEL, DN 25MM, INSTALADO EM RAMAL OU SUB-RAMAL DE ÁGUA-FORNECIMENTO E INSTALAÇÃO, AF_12/2014	INHÍ - INSTALAÇÕES HIDROS SANITÁRIAS	UN	1.0000000	8,54	8,54
Composição Auxiliar	88248	SINAPI	AUXILIAR DE ENCANADOR OU BOMBEIRO HIDRÁULICO COM ENCARGOS COMPLEMENTARES	SEDI - SERVIÇOS DIVERSOS	H	0,2000000	12,50	2,50
Composição Auxiliar	88267	SINAPI	ENCANADOR OU BOMBEIRO HIDRÁULICO COM ENCARGOS COMPLEMENTARES	SEDI - SERVIÇOS DIVERSOS	H	0,2000000	16,64	3,32
Insumo	00000122	SINAPI	ADESIVO PLÁSTICO PARA PVC, FRASCO COM *850* GR	Material	UN	0,0110000	49,88	0,54
Insumo	00038383	SINAPI	LIXA D'ÁGUA EM FOLHA, GRÃO 100	Material	UN	0,0750000	1,66	0,12
Insumo	00020083	SINAPI	SOLUÇÃO PREPARADORA / LIMPADORA PARA PVC, FRASCO COM 1000 CM3	Material	UN	0,0120000	56,49	0,67
Insumo	00007139	SINAPI	TE SOLDÁVEL, PVC, 90 GRAUS, 25 MM, PARA ÁGUA FRIA PREDIAL (NBR 5648)	Material	UN	1,0000000	1,39	1,39
				MO sem LS =>		2,73	2,10	MO com LS =>
				Valor do BDI =>		4,48		Valor com BDI =>
								4,83
								10,77
Composição	Código	Banco	Descrição	Tipo	Und	Quant.	Valor Unit	Total
	88323	SINAPI	TELHADISTA COM ENCARGOS COMPLEMENTARES	SEDI - SERVIÇOS DIVERSOS	H	1,0000000	19,71	19,71
Composição Auxiliar	85385	SINAPI	CURSO DE CAPACITAÇÃO PARA TELHADISTA (ENCARGOS COMPLEMENTARES) - HORISTA	SEDI - SERVIÇOS DIVERSOS	H	1,0000000	0,15	0,15
Insumo	00037370	SINAPI	ALIMENTAÇÃO - HORISTA (COLETADO CAIXA)	Outros	H	1,0000000	0,01	0,01
Insumo	00043483	SINAPI	EPI - FAMÍLIA CARPINEIRO DE FORMAS - HORISTA (ENCARGOS COMPLEMENTARES - COLETADO CAIXA)	Equipamento	H	1,0000000	1,17	1,17
Insumo	00037372	SINAPI	EXAMES - HORISTA (COLETADO CAIXA)	Outros	H	1,0000000	0,75	0,75
Insumo	00043459	SINAPI	FERRAMENTAS - FAMÍLIA CARPINEIRO DE FORMAS - HORISTA (ENCARGOS COMPLEMENTARES - COLETADO CAIXA)	Equipamento	H	1,0000000	0,42	0,42
Insumo	00037373	SINAPI	SEGURO - HORISTA (COLETADO CAIXA)	Taxas	H	1,0000000	0,01	0,01
Insumo	00012869	SINAPI	TELHADADOR	Mão de Obra	H	1,0000000	16,67	16,67
Insumo	00037371	SINAPI	TRANSPORTE - HORISTA (COLETADO CAIXA)	Serviços	H	1,0000000	0,53	0,53
				MO sem LS =>		9,50	7,32	MO com LS =>
				Valor do BDI =>		5,15		Valor com BDI =>
								16,82
								24,86
Composição	Código	Banco	Descrição	Tipo	Und	Quant.	Valor Unit	Total
	94210	SINAPI	TELHAMENTO COM TELHA ONDULADA DE FIBROCIMENTO E = 8 MM, COM RECOBRIMENTO LATERAL DE 1/4 DE ONDA PARA TELHADO COM INCLINAÇÃO MÁXIMA DE 10°, COM ATÉ 2 ÁGUAS, INCLUSIVE IÇAMENTO, AF_07/2019	COBE - COBERTURA	m²	1.0000000	45,67	45,67
Composição Auxiliar	93261	SINAPI	GUINCHO ELÉTRICO DE COLUNA, CAPACIDADE 400 KG, COM MOTO FREIO, MOTOR TRIFÁSICO DE 1,25 CV - CHP DIURNO, AF_03/2016	CHOR - CUSTOS HORÁRIOS DE MÁQUINAS E EQUIPAMENTOS	CHP	0,0053000	15,23	0,08
Composição Auxiliar	93262	SINAPI	GUINCHO ELÉTRICO DE COLUNA, CAPACIDADE 400 KG, COM MOTO FREIO, MOTOR TRIFÁSICO DE 1,25 CV - CHI DIURNO, AF_03/2016	CHOR - CUSTOS HORÁRIOS DE MÁQUINAS E EQUIPAMENTOS	CHI	0,0073000	14,43	0,10
Composição Auxiliar	88316	SINAPI	SERVEENTE COM ENCARGOS COMPLEMENTARES	SEDI - SERVIÇOS DIVERSOS	H	0,1660000	13,18	2,18
Composição Auxiliar	88323	SINAPI	TELHADISTA COM ENCARGOS COMPLEMENTARES	SEDI - SERVIÇOS DIVERSOS	H	0,1280000	19,71	2,52
Insumo	00001607	SINAPI	CONJUNTO ARRUELAS DE VEDAÇÃO 5/16" PARA TELHA FIBROCIMENTO (UMA ARRUELA METÁLICA E UMA ARRUELA PVC - CONICAS)	Material	CJ	1,2600000	0,22	0,27
Insumo	00004302	SINAPI	PARAFUSO ZINCADO ROSCA SOBERBA, CABECA SEXTAVADA, 5/16" X 250 MM, PARA FIXAÇÃO DE TELHA EM MADEIRA	Material	UN	1,2600000	3,43	4,32
Insumo	00007194	SINAPI	TELHA DE FIBROCIMENTO ONDULADA E = 8 MM, DE 2,44 X 1,10 M (SEM AMANTO)	Material	m²	1,3570000	26,68	36,20
				MO sem LS =>		2,25	1,74	MO com LS =>
								3,99

m

*[Handwritten signature]*

Fis. \_\_\_\_\_  
 Proc. Nº \_\_\_\_\_  
 Ass. \_\_\_\_\_

IL C BRANCO ALMADA  
 CNPJ: 19.580.762/0001-32

000600  
 Proc. Nº 15/2022

Código	Banco	Descrição	Tipo	Und	Quant.	Valor Unit	Total	
Composição	92000	SINAPI TOMADA BAIXA DE EMBUTIR (1 MÓDULO), 2P+T 10 A, INCLUINDO SUPORTE E PLACA - FORNECIMENTO E INSTALAÇÃO. AF_12/2015	INEL - INSTALAÇÃO ELÉTRICA/ELETRIFICAÇÃO E ILUMINAÇÃO EXTERNA	UN	1,0000000	19,67	19,67	
Composição Auxiliar	91946	SINAPI SUPORTE PARAFUSADO COM PLACA DE ENCAIXE 4" X 2" MÉDIO (1,30 M DO PISO) PARA PONTO ELÉTRICO - FORNECIMENTO E INSTALAÇÃO. AF_12/2015	INEL - INSTALAÇÃO ELÉTRICA/ELETRIFICAÇÃO E ILUMINAÇÃO EXTERNA	UN	1,0000000	5,89	5,89	
Composição Auxiliar	91998	SINAPI TOMADA BAIXA DE EMBUTIR (1 MÓDULO), 2P+T 10 A, SEM SUPORTE E SEM PLACA - FORNECIMENTO E INSTALAÇÃO. AF_12/2015	INEL - INSTALAÇÃO ELÉTRICA/ELETRIFICAÇÃO E ILUMINAÇÃO EXTERNA	UN	1,0000000	13,78	13,78	
			MO sem LS =>	4,25	LS =>	3,28	MO com LS =>	7,53
			Valor do BDI =>	5,14			Valor com BDI =>	24,81
Composição	91998	SINAPI TOMADA BAIXA DE EMBUTIR (1 MÓDULO), 2P+T 10 A, SEM SUPORTE E SEM PLACA - FORNECIMENTO E INSTALAÇÃO. AF_12/2015	INEL - INSTALAÇÃO ELÉTRICA/ELETRIFICAÇÃO E ILUMINAÇÃO EXTERNA	UN	1,0000000	13,78	13,78	
Composição Auxiliar	88247	SINAPI AUXILIAR DE ELETRICISTA COM ENCARGOS COMPLEMENTARES	SEDI - SERVIÇOS DIVERSOS	H	0,2350000	13,11	3,08	
Composição Auxiliar	88264	SINAPI ELETRICISTA COM ENCARGOS COMPLEMENTARES	SEDI - SERVIÇOS DIVERSOS	H	0,2350000	17,40	4,08	
Insumo	00038101	SINAPI TOMADA 2P+T 10A, 250V. (APENAS MÓDULO)	Material	UN	1,0000000	6,62	6,62	
			MO sem LS =>	3,25	LS =>	2,50	MO com LS =>	5,75
			Valor do BDI =>	3,60			Valor com BDI =>	17,38
Composição	92006	SINAPI TOMADA BAIXA DE EMBUTIR (2 MÓDULOS), 2P+T 10 A, INCLUINDO SUPORTE E PLACA - FORNECIMENTO E INSTALAÇÃO. AF_12/2015	INEL - INSTALAÇÃO ELÉTRICA/ELETRIFICAÇÃO E ILUMINAÇÃO EXTERNA	UN	1,0000000	31,60	31,60	
Composição Auxiliar	91946	SINAPI SUPORTE PARAFUSADO COM PLACA DE ENCAIXE 4" X 2" MÉDIO (1,30 M DO PISO) PARA PONTO ELÉTRICO - FORNECIMENTO E INSTALAÇÃO. AF_12/2015	INEL - INSTALAÇÃO ELÉTRICA/ELETRIFICAÇÃO E ILUMINAÇÃO EXTERNA	UN	1,0000000	5,89	5,89	
Composição Auxiliar	92006	SINAPI TOMADA BAIXA DE EMBUTIR (2 MÓDULOS), 2P+T 10 A, SEM SUPORTE E SEM PLACA - FORNECIMENTO E INSTALAÇÃO. AF_12/2015	INEL - INSTALAÇÃO ELÉTRICA/ELETRIFICAÇÃO E ILUMINAÇÃO EXTERNA	UN	1,0000000	25,71	25,71	
			MO sem LS =>	6,66	LS =>	5,13	MO com LS =>	11,79
			Valor do BDI =>	8,26			Valor com BDI =>	39,86
Composição	92006	SINAPI TOMADA BAIXA DE EMBUTIR (2 MÓDULOS), 2P+T 10 A, SEM SUPORTE E SEM PLACA - FORNECIMENTO E INSTALAÇÃO. AF_12/2015	INEL - INSTALAÇÃO ELÉTRICA/ELETRIFICAÇÃO E ILUMINAÇÃO EXTERNA	UN	1,0000000	25,71	25,71	
Composição Auxiliar	88247	SINAPI AUXILIAR DE ELETRICISTA COM ENCARGOS COMPLEMENTARES	SEDI - SERVIÇOS DIVERSOS	H	0,4090000	13,11	5,36	
Composição Auxiliar	88264	SINAPI ELETRICISTA COM ENCARGOS COMPLEMENTARES	SEDI - SERVIÇOS DIVERSOS	H	0,4090000	17,40	7,11	
Insumo	00038101	SINAPI TOMADA 2P+T 10A, 250V. (APENAS MÓDULO)	Material	UN	2,0500000	6,62	13,24	
			MO sem LS =>	5,65	LS =>	4,36	MO com LS =>	10,01
			Valor do BDI =>	8,72			Valor com BDI =>	32,43
Composição	86906	SINAPI TORNEIRA CROMADA DE MESA, 1/2 OU 3/4, PARA LAVATÓRIO, PADRÃO POPULAR - FORNECIMENTO E INSTALAÇÃO. AF_01/2020	INH - INSTALAÇÕES HIDROS SANITÁRIAS	UN	1,0000000	45,34	45,34	
Composição Auxiliar	88267	SINAPI ENCANADOR OU BOMBEIRO HIDRÁULICO COM ENCARGOS COMPLEMENTARES	SEDI - SERVIÇOS DIVERSOS	H	0,0960000	16,64	1,59	
Composição Auxiliar	88316	SINAPI SERVENTE COM ENCARGOS COMPLEMENTARES	SEDI - SERVIÇOS DIVERSOS	H	0,0303000	13,18	0,39	
Insumo	00003146	SINAPI FITA VEDA ROSCA EM ROLOS DE 18 MM X 10 M (L X C)	Material	UN	0,0210000	3,93	0,08	
Insumo	00013415	SINAPI TORNEIRA DE MESA PARA LAVATÓRIO, FIXA, CROMADA, PADRÃO POPULAR, 1/2" OU 3/4" (REF 1193)	Material	UN	1,0000000	43,28	43,28	
			MO sem LS =>	0,94	LS =>	0,73	MO com LS =>	1,67
			Valor do BDI =>	11,85			Valor com BDI =>	57,19
Composição	86911	SINAPI TORNEIRA CROMADA LONGA, DE PAREDE, 1/2 OU 3/4, PARA PIA DE COZINHA, PADRÃO POPULAR - FORNECIMENTO E INSTALAÇÃO. AF_01/2020	INH - INSTALAÇÕES HIDROS SANITÁRIAS	UN	1,0000000	53,07	53,07	
Composição Auxiliar	88267	SINAPI ENCANADOR OU BOMBEIRO HIDRÁULICO COM ENCARGOS COMPLEMENTARES	SEDI - SERVIÇOS DIVERSOS	H	0,1164000	16,64	1,93	
Composição Auxiliar	88316	SINAPI SERVENTE COM ENCARGOS COMPLEMENTARES	SEDI - SERVIÇOS DIVERSOS	H	0,0397000	13,18	0,48	
Insumo	00003146	SINAPI FITA VEDA ROSCA EM ROLOS DE 18 MM X 10 M (L X C)	Material	UN	0,0210000	3,93	0,08	
Insumo	00013416	SINAPI TORNEIRA CROMADA, RETA, DE PAREDE, PARA COZINHA, SEM BICO, SEM AREJADOR, PADRÃO POPULAR, 1/2" OU 3/4" (REF 1158)	Material	UN	1,0000000	50,58	50,58	
			MO sem LS =>	1,14	LS =>	0,87	MO com LS =>	2,01
			Valor do BDI =>	13,87			Valor com BDI =>	66,94
Composição	92543	SINAPI TRAMA DE MADEIRA COMPOSTA POR TERÇAS PARA TELHADOS DE ATÉ 2 ÁGUAS PARA TELHA ONDULADA DE FIBROCIMENTO, METÁLICA, PLÁSTICA OU TERMOACÚSTICA, INCLUSO TRANSPORTE VERTICAL. AF_07/2019	COBE - COBERTURA	m²	1,0000000	22,31	22,31	
Composição Auxiliar	93261	SINAPI QUINCHO ELÉTRICO DE COLUNA, CAPACIDADE 400 KG, COM MOTO FREIO, MOTOR TRIFÁSICO DE 1,25 CV - CH# DIURNO. AF_03/2018	CHOR - CUSTOS HORÁRIOS DE MÁQUINAS E EQUIPAMENTOS	CHP	0,0046000	15,23	0,07	
Composição Auxiliar	93262	SINAPI QUINCHO ELÉTRICO DE COLUNA, CAPACIDADE 400 KG, COM MOTO FREIO, MOTOR TRIFÁSICO DE 1,25 CV - CHI DIURNO. AF_03/2018	CHOR - CUSTOS HORÁRIOS DE MÁQUINAS E EQUIPAMENTOS	CHI	0,0064000	14,43	0,09	
Composição Auxiliar	88236	SINAPI AJUDANTE DE CARPINTEIRO COM ENCARGOS COMPLEMENTARES	SEDI - SERVIÇOS DIVERSOS	H	0,0650000	14,01	0,91	
Composição Auxiliar	88202	SINAPI CARPINTEIRO DE FORMAS COM ENCARGOS COMPLEMENTARES	SEDI - SERVIÇOS DIVERSOS	H	0,1180000	16,99	2,00	
Insumo	00040568	SINAPI PREGO DE AÇO POLIDO COM CABECA 22 X 48 (4 1/4 X 5)	Material	KG	0,0300000	20,97	0,62	
Insumo	00004425	SINAPI VIGA NÃO APARELHADA 6 X 12" CM, EM MACARANDUBA, ÂNGELIM OU EQUIVALENTE DA REGIÃO - BRUTA	Material	M	0,8340000	29,36	18,62	
			MO sem LS =>	1,41	LS =>	1,09	MO com LS =>	2,50
			Valor do BDI =>	5,83			Valor com BDI =>	28,14

AVENIDA COLARES MOREIRA, Nº 01, COLUNA 15, SALA 215, EDIFÍCIO OFFICE TOWER - JARDIM RENASCENÇA - SÃO LUIS / MA  
 98 98112-1418 / icbservices.ma@gmail.com

m



Fis. \_\_\_\_\_  
 Proc. Nº \_\_\_\_\_  
 Ass. \_\_\_\_\_

000601  
 PIS  
 ICB BRANCO ALMEIDA  
 CPF: 0.000.622.0192  
 5/2022

Composição	89031	SINAPI	TRATOR DE ESTEIRAS, POTÊNCIA 100 HP, PESO OPERACIONAL 9,4 T, COM LÂMINA 2,19 M3 - CHI DIURNO, AF_06/2014	CHOR - CUSTOS HORÁRIOS DE MÁQUINAS E EQUIPAMENTOS	CHI	1.0000000	46,81	46,81			
Composição Auxiliar	89030	SINAPI	TRATOR DE ESTEIRAS, POTÊNCIA 100 HP, PESO OPERACIONAL 9,4 T, COM LÂMINA 2,19 M3 - JUROS, AF_06/2014	CHOR - CUSTOS HORÁRIOS DE MÁQUINAS E EQUIPAMENTOS	H	1.0000000	5,52	5,52			
Composição Auxiliar	89029	SINAPI	TRATOR DE ESTEIRAS, POTÊNCIA 100 HP, PESO OPERACIONAL 9,4 T, COM LÂMINA 2,19 M3 - DEPRECIÇÃO, AF_06/2014	CHOR - CUSTOS HORÁRIOS DE MÁQUINAS E EQUIPAMENTOS	H	1.0000000	24,56	24,56			
Composição Auxiliar	86324	SINAPI	TRATORISTA COM ENCARGOS COMPLEMENTARES	SEDI - SERVIÇOS DIVERSOS	H	1.0000000	16,73	16,73			
						MO sem LS =>	8,31	LS =>	6,41	MO com LS =>	14,72
						Valor do BDI =>	12,23	Valor com BDI =>		59,04	

Código	Banco	Descrição	Tipo	Und	Quant.	Valor Unit	Total				
Composição	89032	TRATOR DE ESTEIRAS, POTÊNCIA 100 HP, PESO OPERACIONAL 9,4 T, COM LÂMINA 2,19 M3 - CHP DIURNO, AF_06/2014	CHOR - CUSTOS HORÁRIOS DE MÁQUINAS E EQUIPAMENTOS	CHP	1.0000000	143,12	143,12				
Composição Auxiliar	5724	TRATOR DE ESTEIRAS, POTÊNCIA 100 HP, PESO OPERACIONAL 9,4 T, COM LÂMINA 2,19 M3 - MANUTENÇÃO, AF_06/2014	CHOR - CUSTOS HORÁRIOS DE MÁQUINAS E EQUIPAMENTOS	H	1.0000000	43,91	43,91				
Composição Auxiliar	53817	TRATOR DE ESTEIRAS, POTÊNCIA 100 HP, PESO OPERACIONAL 9,4 T, COM LÂMINA 2,19 M3 - MATERIAIS NA OPERAÇÃO, AF_06/2014	CHOR - CUSTOS HORÁRIOS DE MÁQUINAS E EQUIPAMENTOS	H	1.0000000	52,40	52,40				
Composição Auxiliar	89029	TRATOR DE ESTEIRAS, POTÊNCIA 100 HP, PESO OPERACIONAL 9,4 T, COM LÂMINA 2,19 M3 - DEPRECIÇÃO, AF_06/2014	CHOR - CUSTOS HORÁRIOS DE MÁQUINAS E EQUIPAMENTOS	H	1.0000000	24,56	24,56				
Composição Auxiliar	89030	TRATOR DE ESTEIRAS, POTÊNCIA 100 HP, PESO OPERACIONAL 9,4 T, COM LÂMINA 2,19 M3 - JUROS, AF_06/2014	CHOR - CUSTOS HORÁRIOS DE MÁQUINAS E EQUIPAMENTOS	H	1.0000000	5,52	5,52				
Composição Auxiliar	86324	TRATORISTA COM ENCARGOS COMPLEMENTARES	SEDI - SERVIÇOS DIVERSOS	H	1.0000000	16,73	16,73				
						MO sem LS =>	8,31	LS =>	6,41	MO com LS =>	14,72
						Valor do BDI =>	37,41	Valor com BDI =>		180,53	

Código	Banco	Descrição	Tipo	Und	Quant.	Valor Unit	Total				
Composição	89029	TRATOR DE ESTEIRAS, POTÊNCIA 100 HP, PESO OPERACIONAL 9,4 T, COM LÂMINA 2,19 M3 - DEPRECIÇÃO, AF_06/2014	CHOR - CUSTOS HORÁRIOS DE MÁQUINAS E EQUIPAMENTOS	H	1.0000000	24,56	24,56				
Insumo	00007622	TRATOR DE ESTEIRAS, POTENCIA DE 100 HP, PESO OPERACIONAL DE 9,4 T, COM LAMINA COM CAPACIDADE DE 2,19 M3	Equipamento	UN	0.0000311	789,877,18	24,56				
						MO sem LS =>	0,00	LS =>	0,00	MO com LS =>	0,00
						Valor do BDI =>	6,41	Valor com BDI =>		30,97	

Código	Banco	Descrição	Tipo	Und	Quant.	Valor Unit	Total				
Composição	89030	TRATOR DE ESTEIRAS, POTÊNCIA 100 HP, PESO OPERACIONAL 9,4 T, COM LÂMINA 2,19 M3 - JUROS, AF_06/2014	CHOR - CUSTOS HORÁRIOS DE MÁQUINAS E EQUIPAMENTOS	H	1.0000000	5,52	5,52				
Insumo	00007622	TRATOR DE ESTEIRAS, POTENCIA DE 100 HP, PESO OPERACIONAL DE 9,4 T, COM LAMINA COM CAPACIDADE DE 2,19 M3	Equipamento	UN	0.0000070	789,877,18	5,52				
						MO sem LS =>	0,00	LS =>	0,00	MO com LS =>	0,00
						Valor do BDI =>	1,44	Valor com BDI =>		6,96	

Código	Banco	Descrição	Tipo	Und	Quant.	Valor Unit	Total				
Composição	5724	TRATOR DE ESTEIRAS, POTÊNCIA 100 HP, PESO OPERACIONAL 9,4 T, COM LÂMINA 2,19 M3 - MANUTENÇÃO, AF_06/2014	CHOR - CUSTOS HORÁRIOS DE MÁQUINAS E EQUIPAMENTOS	H	1.0000000	43,91	43,91				
Insumo	00007622	TRATOR DE ESTEIRAS, POTENCIA DE 100 HP, PESO OPERACIONAL DE 9,4 T, COM LAMINA COM CAPACIDADE DE 2,19 M3	Equipamento	UN	0.0000556	789,877,18	43,91				
						MO sem LS =>	0,00	LS =>	0,00	MO com LS =>	0,00
						Valor do BDI =>	11,47	Valor com BDI =>		55,38	

Código	Banco	Descrição	Tipo	Und	Quant.	Valor Unit	Total				
Composição	53817	TRATOR DE ESTEIRAS, POTÊNCIA 100 HP, PESO OPERACIONAL 9,4 T, COM LÂMINA 2,19 M3 - MATERIAIS NA OPERAÇÃO, AF_06/2014	CHOR - CUSTOS HORÁRIOS DE MÁQUINAS E EQUIPAMENTOS	H	1.0000000	52,40	52,40				
Insumo	00004221	OLEO DIESEL COMBUSTIVEL COMUM	Material	L	10,4400000	5,02	52,40				
						MO sem LS =>	0,00	LS =>	0,00	MO com LS =>	0,00
						Valor do BDI =>	13,69	Valor com BDI =>		66,06	

Código	Banco	Descrição	Tipo	Und	Quant.	Valor Unit	Total				
Composição	5853	TRATOR DE ESTEIRAS, POTÊNCIA 150 HP, PESO OPERACIONAL 16,7 T, COM RODA MOTRIZ ELEVADA E LÂMINA 3,18 M3 - CHI DIURNO, AF_06/2014	CHOR - CUSTOS HORÁRIOS DE MÁQUINAS E EQUIPAMENTOS	CHI	1.0000000	55,73	55,73				
Composição Auxiliar	89009	TRATOR DE ESTEIRAS, POTÊNCIA 150 HP, PESO OPERACIONAL 16,7 T, COM RODA MOTRIZ ELEVADA E LÂMINA 3,18 M3 - DEPRECIÇÃO, AF_06/2014	CHOR - CUSTOS HORÁRIOS DE MÁQUINAS E EQUIPAMENTOS	H	1.0000000	31,84	31,84				
Composição Auxiliar	89010	TRATOR DE ESTEIRAS, POTÊNCIA 150 HP, PESO OPERACIONAL 16,7 T, COM RODA MOTRIZ ELEVADA E LÂMINA 3,18 M3 - JUROS, AF_06/2014	CHOR - CUSTOS HORÁRIOS DE MÁQUINAS E EQUIPAMENTOS	H	1.0000000	7,16	7,16				
Composição Auxiliar	86324	TRATORISTA COM ENCARGOS COMPLEMENTARES	SEDI - SERVIÇOS DIVERSOS	H	1.0000000	16,73	16,73				
						MO sem LS =>	8,31	LS =>	6,41	MO com LS =>	14,72
						Valor do BDI =>	14,58	Valor com BDI =>		70,29	

Código	Banco	Descrição	Tipo	Und	Quant.	Valor Unit	Total				
Composição	5851	TRATOR DE ESTEIRAS, POTÊNCIA 150 HP, PESO OPERACIONAL 16,7 T, COM RODA MOTRIZ ELEVADA E LÂMINA 3,18 M3 - CHP DIURNO, AF_06/2014	CHOR - CUSTOS HORÁRIOS DE MÁQUINAS E EQUIPAMENTOS	CHP	1.0000000	191,32	191,32				
Composição Auxiliar	5721	TRATOR DE ESTEIRAS, POTÊNCIA 150 HP, PESO OPERACIONAL 16,7 T, COM RODA MOTRIZ ELEVADA E LÂMINA 3,18 M3 - MATERIAIS NA OPERAÇÃO, AF_06/2014	CHOR - CUSTOS HORÁRIOS DE MÁQUINAS E EQUIPAMENTOS	H	1.0000000	78,66	78,66				
Composição Auxiliar	53810	TRATOR DE ESTEIRAS, POTÊNCIA 150 HP, PESO OPERACIONAL 16,7 T, COM RODA MOTRIZ ELEVADA E LÂMINA 3,18 M3 - MANUTENÇÃO, AF_06/2014	CHOR - CUSTOS HORÁRIOS DE MÁQUINAS E EQUIPAMENTOS	H	1.0000000	56,93	56,93				
Composição Auxiliar	89009	TRATOR DE ESTEIRAS, POTÊNCIA 150 HP, PESO OPERACIONAL 16,7 T, COM RODA MOTRIZ ELEVADA E LÂMINA 3,18 M3 - DEPRECIÇÃO, AF_06/2014	CHOR - CUSTOS HORÁRIOS DE MÁQUINAS E EQUIPAMENTOS	H	1.0000000	31,84	31,84				
Composição Auxiliar	89010	TRATOR DE ESTEIRAS, POTÊNCIA 150 HP, PESO OPERACIONAL 16,7 T, COM RODA MOTRIZ ELEVADA E LÂMINA 3,18 M3 - JUROS, AF_06/2014	CHOR - CUSTOS HORÁRIOS DE MÁQUINAS E EQUIPAMENTOS	H	1.0000000	7,16	7,16				
Composição Auxiliar	86324	TRATORISTA COM ENCARGOS COMPLEMENTARES	SEDI - SERVIÇOS DIVERSOS	H	1.0000000	16,73	16,73				
						MO sem LS =>	8,31	LS =>	6,41	MO com LS =>	14,72
						Valor do BDI =>	50,01	Valor com BDI =>		241,33	

Código	Banco	Descrição	Tipo	Und	Quant.	Valor Unit	Total
--------	-------	-----------	------	-----	--------	------------	-------

M

Fis. \_\_\_\_\_  
 Proc. Nº \_\_\_\_\_  
 Ass. \_\_\_\_\_

IL C BRANCO ALMEIDA  
 CNPJ: 19.580.762/0001-32

Fis. 000602  
 Proc. Nº 15 / 2022  
 Ass. \_\_\_\_\_

Código	Banco	Descrição	Tipo	Und	Quant.	Valor Unit	Total	
Composição	89000	SINAPI	TRATOR DE ESTEIRAS, POTÊNCIA 150 HP, PESO OPERACIONAL 16,7 T, COM RODA MOTRIZ ELEVADA E LÂMINA 3,18 M3 - DEPRECIACÃO, AF_06/2014	CHOR - CUSTOS HORÁRIOS DE MÁQUINAS E EQUIPAMENTOS	H	1,0000000	31,84	31,84
Insumo	00007624	SINAPI	TRATOR DE ESTEIRAS, POTENCIA DE 150 HP, PESO OPERACIONAL DE 16,7 T, COM RODA MOTRIZ ELEVADA E LAMINA COM CONTATO DE 3,18M3	Equipamento	UN	0,0000311	1,023,992,62	31,84
		MO sem LS =>		0,00	LS =>	0,00	MO com LS =>	0,00
		Valor do BDI =>		8,32	Valor com BDI =>		40,16	
Composição	89010	SINAPI	TRATOR DE ESTEIRAS, POTÊNCIA 150 HP, PESO OPERACIONAL 16,7 T, COM RODA MOTRIZ ELEVADA E LÂMINA 3,18 M3 - MANUTENÇÃO, AF_06/2014	CHOR - CUSTOS HORÁRIOS DE MÁQUINAS E EQUIPAMENTOS	H	1,0000000	7,16	7,16
Insumo	00007624	SINAPI	TRATOR DE ESTEIRAS, POTENCIA DE 150 HP, PESO OPERACIONAL DE 16,7 T, COM RODA MOTRIZ ELEVADA E LAMINA COM CONTATO DE 3,18M3	Equipamento	UN	0,0000070	1,023,992,62	7,16
		MO sem LS =>		0,00	LS =>	0,00	MO com LS =>	0,00
		Valor do BDI =>		1,87	Valor com BDI =>		9,03	
Composição	53810	SINAPI	TRATOR DE ESTEIRAS, POTÊNCIA 150 HP, PESO OPERACIONAL 16,7 T, COM RODA MOTRIZ ELEVADA E LÂMINA 3,18 M3 - MANUTENÇÃO, AF_06/2014	CHOR - CUSTOS HORÁRIOS DE MÁQUINAS E EQUIPAMENTOS	H	1,0000000	56,93	56,93
Insumo	00007624	SINAPI	TRATOR DE ESTEIRAS, POTENCIA DE 150 HP, PESO OPERACIONAL DE 16,7 T, COM RODA MOTRIZ ELEVADA E LAMINA COM CONTATO DE 3,18M3	Equipamento	UN	0,0000556	1,023,992,62	56,93
		MO sem LS =>		0,00	LS =>	0,00	MO com LS =>	0,00
		Valor do BDI =>		14,86	Valor com BDI =>		71,81	
Composição	5721	SINAPI	TRATOR DE ESTEIRAS, POTÊNCIA 150 HP, PESO OPERACIONAL 16,7 T, COM RODA MOTRIZ ELEVADA E LÂMINA 3,18 M3 - MATERIAIS NA OPERAÇÃO, AF_06/2014	CHOR - CUSTOS HORÁRIOS DE MÁQUINAS E EQUIPAMENTOS	H	1,0000000	78,66	78,66
Insumo	00004221	SINAPI	OLEO DIESEL COMBUSTIVEL COMUM	Material	L	15,6700000	5,02	78,66
		MO sem LS =>		0,00	LS =>	0,00	MO com LS =>	0,00
		Valor do BDI =>		20,56	Valor com BDI =>		99,22	
Composição	5722	SINAPI	TRATOR DE ESTEIRAS, POTÊNCIA 347 HP, PESO OPERACIONAL 38,5 T, COM LÂMINA 8,70 M3 - MATERIAIS NA OPERAÇÃO, AF_06/2014	CHOR - CUSTOS HORÁRIOS DE MÁQUINAS E EQUIPAMENTOS	H	1,0000000	181,92	181,92
Insumo	00004221	SINAPI	OLEO DIESEL COMBUSTIVEL COMUM	Material	L	36,2400000	5,02	181,92
		MO sem LS =>		0,00	LS =>	0,00	MO com LS =>	0,00
		Valor do BDI =>		47,55	Valor com BDI =>		229,47	
Composição	88324	SINAPI	TRATORISTA COM ENCARGOS COMPLEMENTARES	SEDI - SERVIÇOS DIVERSOS	H	1,0000000	16,73	16,73
Composição Auxiliar	95366	SINAPI	CURSO DE CAPACITAÇÃO PARA TRATORISTA (ENCARGOS COMPLEMENTARES) - HORISTA	SEDI - SERVIÇOS DIVERSOS	H	1,0000000	0,13	0,13
Insumo	00037370	SINAPI	ALIMENTAÇÃO - HORISTA (COLETADO CAIXA)	Outros	H	1,0000000	0,01	0,01
Insumo	00043486	SINAPI	EPI - FAMÍLIA OPERADOR ESCAVADEIRA - HORISTA (ENCARGOS COMPLEMENTARES - COLETADO CAIXA)	Equipamento	H	1,0000000	0,70	0,70
Insumo	00043464	SINAPI	FERRAMENTAS - FAMÍLIA OPERADOR ESCAVADEIRA - HORISTA (ENCARGOS COMPLEMENTARES - COLETADO CAIXA)	Equipamento	H	1,0000000	0,01	0,01
Insumo	00037372	SINAPI	EXAMES - HORISTA (COLETADO CAIXA)	Outros	H	1,0000000	0,75	0,75
Insumo	00004237	SINAPI	OPERADOR DE TRATOR - EXCLUSIVE AGROPECUARIA	Mão de Obra	H	1,0000000	14,58	14,58
Insumo	00037373	SINAPI	SEGURO - HORISTA (COLETADO CAIXA)	Taxas	H	1,0000000	0,01	0,01
Insumo	00037371	SINAPI	TRANSPORTE - HORISTA (COLETADO CAIXA)	Serviços	H	1,0000000	0,53	0,53
		MO sem LS =>		8,31	LS =>	6,41	MO com LS =>	14,72
		Valor do BDI =>		4,37	Valor com BDI =>		21,10	
Composição	89714	SINAPI	TUBO PVC, SERIE NORMAL, ESGOTO PREDIAL, DN 100 MM, FORNECIDO E INSTALADO EM RAMAL DE DESCARGA OU RAMAL DE ESGOTO SANITÁRIO, AF_12/2014	INH - INSTALAÇÕES HIDROS SANITÁRIAS	M	1,0000000	44,48	44,48
Composição Auxiliar	88248	SINAPI	AUXILIAR DE ENCANADOR OU BOMBEIRO HIDRÁULICO COM ENCARGOS COMPLEMENTARES	SEDI - SERVIÇOS DIVERSOS	H	0,7400000	12,50	9,25
Composição Auxiliar	88267	SINAPI	ENCANADOR OU BOMBEIRO HIDRÁULICO COM ENCARGOS COMPLEMENTARES	SEDI - SERVIÇOS DIVERSOS	H	0,7400000	16,64	12,31
Insumo	00000122	SINAPI	ADESIVO PLÁSTICO PARA PVC, FRASCO COM 850 GR	Material	UN	0,0363000	46,86	1,80
Insumo	00038383	SINAPI	LIXA D'ÁGUA EM FOLHA, GRAO 100	Material	UN	0,2470000	1,66	0,41
Insumo	00020083	SINAPI	SOLUÇÃO PREPARADORA / LIMPADORA PARA PVC, FRASCO COM 1000 CM3	Material	UN	0,0563000	56,49	3,34
Insumo	00009836	SINAPI	TUBO PVC SERIE NORMAL, DN 100 MM, PARA ESGOTO PREDIAL (NBR 5688)	Material	M	1,0500000	16,55	17,37
		MO sem LS =>		10,11	LS =>	7,79	MO com LS =>	17,90
		Valor do BDI =>		11,62	Valor com BDI =>		56,10	
Composição	89711	SINAPI	TUBO PVC, SERIE NORMAL, ESGOTO PREDIAL, DN 40 MM, FORNECIDO E INSTALADO EM RAMAL DE DESCARGA OU RAMAL DE ESGOTO SANITÁRIO, AF_12/2014	INH - INSTALAÇÕES HIDROS SANITÁRIAS	M	1,0000000	15,16	15,16
Composição Auxiliar	88248	SINAPI	AUXILIAR DE ENCANADOR OU BOMBEIRO HIDRÁULICO COM ENCARGOS COMPLEMENTARES	SEDI - SERVIÇOS DIVERSOS	H	0,3000000	12,50	3,75
Composição Auxiliar	88267	SINAPI	ENCANADOR OU BOMBEIRO HIDRÁULICO COM ENCARGOS COMPLEMENTARES	SEDI - SERVIÇOS DIVERSOS	H	0,3000000	16,54	4,99
Insumo	00038383	SINAPI	LIXA D'ÁGUA EM FOLHA, GRAO 100	Material	UN	0,1000000	1,66	0,16
Insumo	00009835	SINAPI	TUBO PVC SERIE NORMAL, DN 40 MM, PARA ESGOTO PREDIAL (NBR 5688)	Material	M	1,0500000	5,97	6,26
		MO sem LS =>		4,09	LS =>	3,16	MO com LS =>	7,25
		Valor do BDI =>		3,96	Valor com BDI =>		19,12	
Composição	89712	SINAPI	TUBO PVC, SERIE NORMAL, ESGOTO PREDIAL, DN 50 MM, FORNECIDO E INSTALADO EM RAMAL DE DESCARGA OU RAMAL DE ESGOTO SANITÁRIO, AF_12/2014	INH - INSTALAÇÕES HIDROS SANITÁRIAS	M	1,0000000	23,40	23,40
Composição Auxiliar	88248	SINAPI	AUXILIAR DE ENCANADOR OU BOMBEIRO HIDRÁULICO COM ENCARGOS COMPLEMENTARES	SEDI - SERVIÇOS DIVERSOS	H	0,3800000	12,50	4,75

3

Fis. \_\_\_\_\_  
 Proc. Nº \_\_\_\_\_  
 Ass. \_\_\_\_\_

IL C BRANCO A MEIDA  
 CNPJ: 19.580.762/0001

000603  
 Fis. \_\_\_\_\_  
 Proc. Nº 15/2022

Composição Auxiliar	88267	SINAPI	ENCANADOR OU BOMBEIRO HIDRÁULICO COM ENCARGOS COMPLEMENTARES	SEDI - SERVIÇOS DIVERSOS	H	0,3800000	16,64	6,32
Insumo	0000122	SINAPI	ADESIVO PLÁSTICO PARA PVC, FRASCO COM "850" GR	Material	UN	0,0108000	49,86	0,53
Insumo	00038383	SINAPI	LIXA D'ÁGUA EM FOLHA, GRAO 100	Material	UN	0,1270000	1,66	0,21
Insumo	00020683	SINAPI	SOLUÇÃO PREPARADORA / LIMPADORA PARA PVC, FRASCO COM 1000 CMS	Material	UN	0,0163000	56,49	0,92
Insumo	00009838	SINAPI	TUBO PVC SERIE NORMAL, DN 50 MM, PARA ESGOTO PREDIAL (NBR 5698)	Material	M	1,0500000	10,17	10,87

MO sem LS => 5,19  
 Valor do BDI => 6,11  
 LS => 4,00  
 MO com LS => 9,19  
 Valor com BDI => 29,51

Código	Banco	Descrição	Tipo	Und	Quant.	Valor Unit	Total	
Composição	69356	SINAPI	TUBO PVC, SOLDÁVEL, DN 25MM, INSTALADO EM RAMAL OU SUB-RAMAL DE ÁGUA - FORNECIMENTO E INSTALAÇÃO, AF_12/2014	INH - INSTALAÇÕES HIDROSANITÁRIAS	M	1,0000000	15,35	15,35
Composição Auxiliar	88248	SINAPI	AUXILIAR DE ENCANADOR OU BOMBEIRO HIDRÁULICO COM ENCARGOS COMPLEMENTARES	SEDI - SERVIÇOS DIVERSOS	H	0,3890000	12,50	4,61
Composição Auxiliar	88267	SINAPI	ENCANADOR OU BOMBEIRO HIDRÁULICO COM ENCARGOS COMPLEMENTARES	SEDI - SERVIÇOS DIVERSOS	H	0,3890000	16,64	6,14
Insumo	00038383	SINAPI	LIXA D'ÁGUA EM FOLHA, GRAO 100	Material	UN	0,1230000	1,66	0,20
Insumo	00009868	SINAPI	TUBO PVC, SOLDÁVEL, DN 25 MM, ÁGUA FRIA (NBR-5648)	Material	M	1,0610000	4,15	4,40

MO sem LS => 5,04  
 Valor do BDI => 4,01  
 LS => 3,88  
 MO com LS => 8,92  
 Valor com BDI => 19,36

Código	Banco	Descrição	Tipo	Und	Quant.	Valor Unit	Total	
Composição	5914359	SICRO3	Transporte com caminhão basculante de 10 m³ - rodovia em leito natural	tkm	1,0000000	0,84	0,84	
A	Código	Banco	Equipamentos	Quantidade	Utilização		Custo Operacional	Custo Horário
					Operativa	Improdutiva	Operativa	Improdutiva

Insumo	E9579	SICRO3	Caminhão basculante com capacidade de 10 m³ - 188 kW	1,0000000	1,00	0,00	203,6480	59,9522	203,6480
							Custo Horário de Equipamentos =>	203,6480	
							Custo Horário de Execução =>	203,6480	
							Fator de Influência da Chuva - FIC =>	0,0266	
							Custo do FIC =>	0,0218	
							Produção de Equipe =>	249,0000	
							Custo Unitário de Execução =>	0,8179	
							MO sem LS =>	0,00	
							Valor do BDI =>	0,21	
							LS =>	0,00	
							MO com LS =>	0,00	
							Valor com BDI =>	1,05	

Código	Banco	Descrição	Tipo	Und	Quant.	Valor Unit	Total	
Composição	5914374	SICRO3	Transporte com caminhão basculante de 10 m³ - rodovia em revestimento primário	tkm	1,0000000	0,67	0,67	
A	Código	Banco	Equipamentos	Quantidade	Utilização		Custo Operacional	Custo Horário
					Operativa	Improdutiva	Operativa	Improdutiva

Insumo	E9579	SICRO3	Caminhão basculante com capacidade de 10 m³ - 188 kW	1,0000000	1,00	0,00	203,6480	59,9522	203,6480
							Custo Horário de Equipamentos =>	203,6480	
							Custo Horário de Execução =>	203,6480	
							Fator de Influência da Chuva - FIC =>	0,0266	
							Custo do FIC =>	0,0174	
							Produção de Equipe =>	311,2500	
							Custo Unitário de Execução =>	0,6543	
							MO sem LS =>	0,00	
							Valor do BDI =>	0,17	
							LS =>	0,00	
							MO com LS =>	0,00	
							Valor com BDI =>	0,84	

Código	Banco	Descrição	Tipo	Und	Quant.	Valor Unit	Total	
Composição	5914389	SICRO3	Transporte com caminhão basculante de 10 m³ - rodovia pavimentada	tkm	1,0000000	0,55	0,55	
A	Código	Banco	Equipamentos	Quantidade	Utilização		Custo Operacional	Custo Horário
					Operativa	Improdutiva	Operativa	Improdutiva

Insumo	E9579	SICRO3	Caminhão basculante com capacidade de 10 m³ - 188 kW	1,0000000	1,00	0,00	203,6480	59,9522	203,6480
							Custo Horário de Equipamentos =>	203,6480	
							Custo Horário de Execução =>	203,6480	
							Fator de Influência da Chuva - FIC =>	0,0000	
							Custo do FIC =>	0,0000	
							Produção de Equipe =>	373,5000	
							Custo Unitário de Execução =>	0,5452	
							MO sem LS =>	0,00	
							Valor do BDI =>	0,14	
							LS =>	0,00	
							MO com LS =>	0,00	
							Valor com BDI =>	0,69	

Código	Banco	Descrição	Tipo	Und	Quant.	Valor Unit	Total	
Composição	5914449	SICRO3	Transporte com caminhão carroceria de 15 t - rodovia em leito natural	tkm	1,0000000	0,83	0,83	
A	Código	Banco	Equipamentos	Quantidade	Utilização		Custo Operacional	Custo Horário
					Operativa	Improdutiva	Operativa	Improdutiva

Insumo	E9592	SICRO3	Caminhão carroceria com capacidade de 15 t - 188 kW	1,0000000	1,00	0,00	201,8995	59,1739	201,8995
							Custo Horário de Equipamentos =>	201,8995	
							Custo Horário de Execução =>	201,8995	
							Fator de Influência da Chuva - FIC =>	0,0266	
							Custo do FIC =>	0,0216	
							Produção de Equipe =>	248,5900	
							Custo Unitário de Execução =>	0,8122	
							MO sem LS =>	0,00	
							Valor do BDI =>	0,14	
							LS =>	0,00	
							MO com LS =>	0,00	
							Valor com BDI =>	0,69	

m

*[Handwritten signature]*

Fis. \_\_\_\_\_  
 Proc. Nº \_\_\_\_\_  
 Ass. \_\_\_\_\_

I L C BRANCO ALMEIDA  
 CNPJ: 19.580.762/0001-32

				Valor do BDI =>	0,21	Valor com BDI =>		1,04
Código	Banco	Descrição	Tipo	Und	Quant.	Valor Unit	Total	
Composição	5914464	SICRO3	Transporte com caminhão carroceria de 15 t - rodovia em revestimento primário	km	1,0000000	0,67	0,67	
A	Código	Banco	Equipamentos	Quantidade	Utilização		Custo Operacional	
Insumo	E9592	SICRO3	Caminhão carroceria com capacidade de 15 t - 188 kW	1,0000000	Operativa	Improdutiva	Operativa	Improdutiva
					1,00	0,00	201,8995	59,1739
					MO sem LS =>		0,00	0,00
					Valor do BDI =>		0,17	0,84
					Custo Horário de Equipamentos =>		201,8995	
					Custo Horário de Execução =>		201,8995	
					Fator de Influência da Chuva - FIC =>		0,0266	
					Custo do FIC =>		0,0173	
					Produção de Equipe =>		310,7300	
					Custo Unitário de Execução =>		0,6498	
					MO sem LS =>		0,00	0,00
					Valor do BDI =>		0,17	0,84
Código	Banco	Descrição	Tipo	Und	Quant.	Valor Unit	Total	
Composição	5914479	SICRO3	Transporte com caminhão carroceria de 15 t - rodovia pavimentada	km	1,0000000	0,54	0,54	
A	Código	Banco	Equipamentos	Quantidade	Utilização		Custo Operacional	
Insumo	E9592	SICRO3	Caminhão carroceria com capacidade de 15 t - 188 kW	1,0000000	Operativa	Improdutiva	Operativa	Improdutiva
					1,00	0,00	201,8995	59,1739
					MO sem LS =>		0,00	0,00
					Valor do BDI =>		0,17	0,84
					Custo Horário de Equipamentos =>		201,8995	
					Custo Horário de Execução =>		201,8995	
					Fator de Influência da Chuva - FIC =>		0,0000	
					Custo do FIC =>		0,0000	
					Produção de Equipe =>		372,8800	
					Custo Unitário de Execução =>		0,5415	
					MO sem LS =>		0,00	0,00
					Valor do BDI =>		0,14	0,88
Código	Banco	Descrição	Tipo	Und	Quant.	Valor Unit	Total	
Composição	86888	SINAPI	VASO SANITÁRIO SIFONADO COM CAIXA ACOPLADA E SANITÁRIA - FORNECIMENTO E INSTALAÇÃO. AF_01/2020	INHI - INSTALAÇÕES HIDROSANITÁRIAS	UN	1,0000000	323,81	323,81
Composição Auxiliar	88267	SINAPI	ENCANADOR OU BOMBEIRO HIDRÁULICO COM ENCARGOS COMPLEMENTARES	SEDI - SERVIÇOS DIVERSOS	H	0,7791000	16,64	12,96
Composição Auxiliar	88316	SINAPI	SERVENTE COM ENCARGOS COMPLEMENTARES	SEDI - SERVIÇOS DIVERSOS	H	0,4384000	13,18	5,77
Insumo	00006138	SINAPI	ANEL DE VEDAÇÃO, PVC FLEXÍVEL, 100 MM, PARA SAÍDA DE BACIA / VASO SANITÁRIO	Material	UN	1,0000000	10,79	10,79
Insumo	00010422	SINAPI	BACIA SANITÁRIA (VASO) COM CAIXA ACOPLADA, SIFÃO APARENTE, DE LOUCA BRANCA (SEM ASSENTO)	Material	UN	1,0000000	247,29	247,29
Insumo	00004384	SINAPI	PARAFUSO NIQUELADO COM ACABAMENTO CROMADO PARA FIXAR PEÇA SANITÁRIA, INCLUI PORCA CEGA, ARRUELA E BUCHA DE NYLON TAMANHO 8-10	Material	UN	2,0000000	19,72	39,44
Insumo	00037329	SINAPI	REJUNTE EPOXI, QUALQUER COR	Material	KG	0,0881000	85,87	7,56
					MO sem LS =>		8,78	15,54
					Valor do BDI =>		64,64	408,45
					LS =>		6,76	0,00
					MO com LS =>		0,00	0,00
					Valor com BDI =>		0,10	0,51
Código	Banco	Descrição	Tipo	Und	Quant.	Valor Unit	Total	
Composição	90587	SINAPI	VIBRADOR DE IMERSÃO, DIÂMETRO DE PONTEIRA 45MM, MOTOR ELÉTRICO TRIFÁSICO POTÊNCIA DE 2 CV - CHI DIURNO. AF_06/2015	CHOR - CUSTOS HORÁRIOS DE MÁQUINAS E EQUIPAMENTOS	CHI	1,0000000	0,41	0,41
Composição Auxiliar	90582	SINAPI	VIBRADOR DE IMERSÃO, DIÂMETRO DE PONTEIRA 45MM, MOTOR ELÉTRICO TRIFÁSICO POTÊNCIA DE 2 CV - DEPRECIÇÃO. AF_06/2015	CHOR - CUSTOS HORÁRIOS DE MÁQUINAS E EQUIPAMENTOS	H	1,0000000	0,37	0,37
Composição Auxiliar	90583	SINAPI	VIBRADOR DE IMERSÃO, DIÂMETRO DE PONTEIRA 45MM, MOTOR ELÉTRICO TRIFÁSICO POTÊNCIA DE 2 CV - JUROS. AF_06/2015	CHOR - CUSTOS HORÁRIOS DE MÁQUINAS E EQUIPAMENTOS	H	1,0000000	0,04	0,04
					MO sem LS =>		0,00	0,00
					Valor do BDI =>		0,10	0,51
					LS =>		0,00	0,00
					MO com LS =>		0,00	0,00
					Valor com BDI =>		0,27	1,32
Código	Banco	Descrição	Tipo	Und	Quant.	Valor Unit	Total	
Composição	90582	SINAPI	VIBRADOR DE IMERSÃO, DIÂMETRO DE PONTEIRA 45MM, MOTOR ELÉTRICO TRIFÁSICO POTÊNCIA DE 2 CV - DEPRECIÇÃO. AF_06/2015	CHOR - CUSTOS HORÁRIOS DE MÁQUINAS E EQUIPAMENTOS	H	1,0000000	0,37	0,37
Insumo	00013896	SINAPI	VIBRADOR DE IMERSÃO, DIÂMETRO DA PONTEIRA DE 45* MM, COM MOTOR ELÉTRICO TRIFÁSICO DE 2 HP (2 CV)	Equipamento	UN	0,0001280	2,906,79	0,37
					MO sem LS =>		0,00	0,00
					Valor do BDI =>		0,09	0,46
					LS =>		0,00	0,00
					MO com LS =>		0,00	0,00
					Valor com BDI =>		0,09	0,46
Código	Banco	Descrição	Tipo	Und	Quant.	Valor Unit	Total	
Composição	90583	SINAPI	VIBRADOR DE IMERSÃO, DIÂMETRO DE PONTEIRA 45MM, MOTOR ELÉTRICO TRIFÁSICO POTÊNCIA DE 2 CV - JUROS. AF_06/2015	CHOR - CUSTOS HORÁRIOS DE MÁQUINAS E EQUIPAMENTOS	H	1,0000000	0,04	0,04
Insumo	00013896	SINAPI	VIBRADOR DE IMERSÃO, DIÂMETRO DA PONTEIRA DE 46* MM, COM MOTOR ELÉTRICO TRIFÁSICO DE 2 HP (2 CV)	Equipamento	UN	0,0000151	2,906,79	0,04

000604  
 Fis \_\_\_\_\_  
 Proc. Nº 15/2022  
 Ass. \_\_\_\_\_

m



Fls. \_\_\_\_\_  
 Proc. Nº \_\_\_\_\_  
 Ass. \_\_\_\_\_

I L C BRANCO ALMEIDA  
 CNPJ: 19.580.762/0001-32

MO sem LS => 0.00 LS => 0.00 MO com LS => 0.00  
 Valor do BDI => 0.01 Valor com BDI => 0.05

Código	Banco	Descrição	Tipo	Und	Quant.	Valor Unit	Total	
Composição	90584	SINAPI	VIBRADOR DE IMERSÃO, DIÂMETRO DE PONTEIRA 45MM, MOTOR ELÉTRICO TRIFÁSICO POTÊNCIA DE 2 CV - MANUTENÇÃO. AF_06/2015	CHOR - CUSTOS HORÁRIOS DE MÁQUINAS E EQUIPAMENTOS	H	1,0000000	0,29	0,29
Insumo	00013896	SINAPI	VIBRADOR DE IMERSÃO, DIÂMETRO DA PONTEIRA DE 45* MM, COM MOTOR ELÉTRICO TRIFÁSICO DE 2 HP (2 CV)	Equipamento	UN	0,0001000	2,906,79	0,29

MO sem LS => 0.00 LS => 0.00 MO com LS => 0.00  
 Valor do BDI => 0.07 Valor com BDI => 0.36

Código	Banco	Descrição	Tipo	Und	Quant.	Valor Unit	Total	
Composição	90585	SINAPI	VIBRADOR DE IMERSÃO, DIÂMETRO DE PONTEIRA 45MM, MOTOR ELÉTRICO TRIFÁSICO POTÊNCIA DE 2 CV - MATERIAIS NA OPERAÇÃO. AF_08/2015	CHOR - CUSTOS HORÁRIOS DE MÁQUINAS E EQUIPAMENTOS	H	1,0000000	0,35	0,35
Insumo	00002705	SINAPI	ENERGIA ELÉTRICA ATÉ 2000 KWH INDUSTRIAL, SEM DEMANDA	Material	KW/H	0,5200000	0,69	0,35

MO sem LS => 0.00 LS => 0.00 MO com LS => 0.00  
 Valor do BDI => 0.09 Valor com BDI => 0.44

Código	Banco	Descrição	Tipo	Und	Quant.	Valor Unit	Total	
Composição	86879	SINAPI	VALVULA EM PLÁSTICO 1 PARA PIA, TANQUE OU LAVATÓRIO, COM OU SEM LADRÃO - FORNECIMENTO E INSTALAÇÃO. AF_01/2020	INH - INSTALAÇÕES HIDROS SANITÁRIAS	UN	1,0000000	5,69	5,69
Composição Auxiliar	86267	SINAPI	ENCANADOR OU BOMBEIRO HIDRÁULICO COM ENCARGOS COMPLEMENTARES	SEDI - SERVIÇOS DIVERSOS	H	0,1232000	16,64	2,05
Composição Auxiliar	88316	SINAPI	SERVENTE COM ENCARGOS COMPLEMENTARES	SEDI - SERVIÇOS DIVERSOS	H	0,0388000	13,18	0,51

Insumo	00003146	SINAPI	FITA VEDA ROSCA EM ROLOS DE 18 MM X 10 M (L X C)	Material	UN	0,0332000	3,93	0,13
Insumo	00006153	SINAPI	VALVULA EM PLÁSTICO BRANCO PARA TANQUE OU LAVATÓRIO 1", SEM UNHO E SEM LADRÃO	Material	UN	1,0000000	3,00	3,00

MO sem LS => 1.20 LS => 0.93 MO com LS => 2.13  
 Valor do BDI => 1.48 Valor com BDI => 7.17

Código	Banco	Descrição	Tipo	Und	Quant.	Valor Unit	Total	
Composição	86880	SINAPI	VALVULA EM PLÁSTICO CROMADO TIPO AMERICANA 3/12 X 1/12 SEM ADAPTADOR PARA PIA - FORNECIMENTO E INSTALAÇÃO. AF_01/2020	INH - INSTALAÇÕES HIDROS SANITÁRIAS	UN	1,0000000	17,57	17,57
Composição Auxiliar	86267	SINAPI	ENCANADOR OU BOMBEIRO HIDRÁULICO COM ENCARGOS COMPLEMENTARES	SEDI - SERVIÇOS DIVERSOS	H	0,1232000	16,64	2,05
Composição Auxiliar	88316	SINAPI	SERVENTE COM ENCARGOS COMPLEMENTARES	SEDI - SERVIÇOS DIVERSOS	H	0,0388000	13,18	0,51

Insumo	00003146	SINAPI	FITA VEDA ROSCA EM ROLOS DE 18 MM X 10 M (L X C)	Material	UN	0,0480000	3,93	0,18
Insumo	00006155	SINAPI	VALVULA EM PLÁSTICO CROMADO TIPO AMERICANA PARA PIA DE COZINHA 3/12" X 1/12", SEM ADAPTADOR	Material	UN	1,0000000	14,83	14,83

MO sem LS => 1.20 LS => 0.93 MO com LS => 2.13  
 Valor do BDI => 4.59 Valor com BDI => 22.16

Tipo de Licitação  
 Abertura da Licitação  
 Número do Processo Licitatório

PREGÃO ELETRÔNICO  
 15/2022

Total sem BDI  
 Total do BDI  
 Total Geral

2,119,642.03  
 549,708.97  
 2,669,351.00

000605  
 Fls \_\_\_\_\_  
 Proc. Nº 15/2022  
 Ass. \_\_\_\_\_



Fls. \_\_\_\_\_  
 Proc. Nº \_\_\_\_\_  
 Ass. \_\_\_\_\_

IL G BRANCO ALMEIDA  
 CNPJ: 19.560.762/0001-32

000606  
 Fls. \_\_\_\_\_  
 Proc. Nº 5 / 2022  
 Ass. \_\_\_\_\_

Obra  
 Contratação de empresa especializada na Recuperação de estradas vicinais no município de Chapadinha/MA-

Bancos  
 SINAPI - 12/2021 - Maranhão  
 SICRO3 - 10/2021 - Maranhão  
 SICRO2 - 11/2016 - Maranhão

Encargos Sociais  
 Desonerado:  
 Horista: 77,07%  
 Mensalista: 40,71%

Planilha Orçamentária Analítica

1								2,869,350.99
1.1								32,080.62
1.1.1	Código Banco	Descrição	Tipo	Und	Quant.	Valor Unit	Total	
Composição	CHAP-001 Próprio	PLACA DA OBRA EM CHAPA DE AÇO GALVANIZADO	SEDI - SERVIÇOS DIVERSOS	M²	1,0000000	299.71	299.71	
Composição Auxiliar	88262 SINAPI	CARPINTEIRO DE FORMAS COM ENCARGOS COMPLEMENTARES	SEDI - SERVIÇOS DIVERSOS	H	1,0000000	16.99	16.99	
Composição Auxiliar	88316 SINAPI	SERVENTE COM ENCARGOS COMPLEMENTARES	SEDI - SERVIÇOS DIVERSOS	H	2,0000000	13.18	26.36	
Composição Auxiliar	84952 SINAPI	CONCRETO MAGRO PARA LASTRO, TRAÇO 1:4,5:4,5 (EM MASSA SECA DE CIMENTO/ AREIA MÉDIA/ BRITA 1) - PREPARO MECÂNICO COM BETONEIRA 400 L AF_05/2021	FUES - FUNDAÇÕES E ESTRUTURAS	m³	0,0100000	250.77	2.50	
Insumo	00004417 SINAPI	SARRAFO NAO APARELHADO *2,5 X 7* CM, EM MACARANDUBA, ANGELIM OU EQUIVALENTE DA REGIAO - BRUTA	Material	M	1,0000000	7.55	7.55	
Insumo	00004491 SINAPI	PONTALETE *7,5 X 7,5* CM EM PINUS, MISTA OU EQUIVALENTE DA REGIAO - BRUTA	Material	M	4,0000000	8.93	35.72	
Insumo	00004813 SINAPI	PLACA DE OBRA (PARA CONSTRUÇÃO CIVIL) EM CHAPA GALVANIZADA "N, 22", ADESIVADA, DE *2,4 X 1,2* M (SEM POSTES PARA FIXAÇÃO)	Material	m²	1,0000000	208.30	208.30	
Insumo	00005075 SINAPI	PREGO DE AÇO POLIDO COM CABECA 18 X 30 (2 3/4 X 10)	Material	KG	0,1102000	20.81	2.29	
			MO sem LS =>	19.84	LS =>	15.29	MO com LS =>	35.13
			Valor do BDI =>	78.34			Valor com BDI =>	378.05
					Quant. =>	8,0000000	Preço Total =>	2,268.30
1.1.2	Código Banco	Descrição	Tipo	Und	Quant.	Valor Unit	Total	
Composição	93207 SINAPI	EXECUÇÃO DE ESCRITÓRIO EM CANTEIRO DE OBRA EM CHAPA DE MADEIRA COMPENSADA, NÃO INCLUSO MOBILIÁRIO E EQUIPAMENTOS, AF_02/2016	CANT - CANTEIRO DE OBRAS	m²	1,0000000	984.77	984.77	
Composição Auxiliar	98446 SINAPI	PAREDE DE MADEIRA COMPENSADA PARA CONSTRUÇÃO TEMPORÁRIA EM CHAPA SIMPLES, EXTERNA, COM ÁREA LÍQUIDA MENOR QUE 6 M², COM VÃO, AF_05/2018	CANT - CANTEIRO DE OBRAS	m²	0,3629000	206.25	74.84	
Composição Auxiliar	98442 SINAPI	PAREDE DE MADEIRA COMPENSADA PARA CONSTRUÇÃO TEMPORÁRIA EM CHAPA SIMPLES, EXTERNA, COM ÁREA LÍQUIDA MENOR QUE 6 M², SEM VÃO, AF_05/2018	CANT - CANTEIRO DE OBRAS	m²	0,3429000	137.62	47.18	
Composição Auxiliar	98443 SINAPI	PAREDE DE MADEIRA COMPENSADA PARA CONSTRUÇÃO TEMPORÁRIA EM CHAPA SIMPLES, INTERNA, COM ÁREA LÍQUIDA MAIOR OU IGUAL A 6 M², SEM VÃO, AF_05/2018	CANT - CANTEIRO DE OBRAS	m²	0,1581000	121.02	19.13	
Composição Auxiliar	98441 SINAPI	PAREDE DE MADEIRA COMPENSADA PARA CONSTRUÇÃO TEMPORÁRIA EM CHAPA SIMPLES, EXTERNA, COM ÁREA LÍQUIDA MAIOR OU IGUAL A 6 M², SEM VÃO, AF_05/2018	CANT - CANTEIRO DE OBRAS	m²	0,2079000	135.51	40.36	
Composição Auxiliar	98445 SINAPI	PAREDE DE MADEIRA COMPENSADA PARA CONSTRUÇÃO TEMPORÁRIA EM CHAPA SIMPLES, EXTERNA, COM ÁREA LÍQUIDA MAIOR OU IGUAL A 6 M², COM VÃO, AF_05/2018	CANT - CANTEIRO DE OBRAS	m²	0,4654000	162.71	75.72	
Composição Auxiliar	98448 SINAPI	PAREDE DE MADEIRA COMPENSADA PARA CONSTRUÇÃO TEMPORÁRIA EM CHAPA SIMPLES, INTERNA, COM ÁREA LÍQUIDA MENOR QUE 6 M², COM VÃO, AF_05/2018	CANT - CANTEIRO DE OBRAS	m²	0,1028000	176.69	34.50	
Composição Auxiliar	98447 SINAPI	PAREDE DE MADEIRA COMPENSADA PARA CONSTRUÇÃO TEMPORÁRIA EM CHAPA SIMPLES, INTERNA, COM ÁREA LÍQUIDA MAIOR OU IGUAL A 6 M², COM VÃO, AF_05/2018	CANT - CANTEIRO DE OBRAS	m²	0,2470000	142.35	35.16	
Composição Auxiliar	98444 SINAPI	PAREDE DE MADEIRA COMPENSADA PARA CONSTRUÇÃO TEMPORÁRIA EM CHAPA SIMPLES, INTERNA, COM ÁREA LÍQUIDA MENOR QUE 6 M², SEM VÃO, AF_05/2018	CANT - CANTEIRO DE OBRAS	m²	0,1820000	122.52	22.29	
Composição Auxiliar	92543 SINAPI	TRAMA DE MADEIRA COMPOSTA POR TERÇAS PARA TELHADOS DE ATÉ 2 ÁGUAS PARA TELHA ONDULADA DE FIBROCIMENTO, METÁLICA, PLÁSTICA OU TERMOACÚSTICA, INCLUSO TRANSPORTE VERTICAL, AF_07/2019	COBE - COBERTURA	m²	1,3621000	22.31	30.38	
Composição Auxiliar	94210 SINAPI	TELHAMENTO COM TELHA ONDULADA DE FIBROCIMENTO E # 6 MM, COM RECOBRIMENTO LATERAL DE 1/14 DE ONDA PARA TELHADO COM INCLINAÇÃO MÁXIMA DE 10°, COM ATÉ 2 ÁGUAS, INCLUSO IÇAMENTO, AF_07/2019	COBE - COBERTURA	m²	1,3621000	45.67	62.20	
Composição Auxiliar	90820 SINAPI	PORTA DE MADEIRA PARA PINTURA, SEMI-OCIA (LEVE OU MÉDIA), 60X210CM, ESPESURA DE 3,5CM, INCLUSO DOBRADIÇAS - FORNECIMENTO E INSTALAÇÃO, AF_12/2019	ESQV - ESQUADRIAS/FERRAGENS/VIDROS	UN	0,0386000	241.56	9.30	
Composição Auxiliar	90822 SINAPI	PORTA DE MADEIRA PARA PINTURA, SEMI-OCIA (LEVE OU MÉDIA), 80X210CM, ESPESURA DE 3,5CM, INCLUSO DOBRADIÇAS - FORNECIMENTO E INSTALAÇÃO, AF_12/2019	ESQV - ESQUADRIAS/FERRAGENS/VIDROS	UN	0,0578000	264.37	15.28	
Composição Auxiliar	91341 SINAPI	PORTA EM ALUMÍNIO DE ABRIR TIPO VENEZIANA COM GUARNIÇÃO, FIXAÇÃO COM PARAFUSOS - FORNECIMENTO E INSTALAÇÃO, AF_12/2019	ESQV - ESQUADRIAS/FERRAGENS/VIDROS	m²	0,0324000	503.75	16.26	
Composição Auxiliar	100685 SINAPI	JANELA DE MADEIRA - CEDRINHO/ANGELIM OU EQUIVALENTE DA REGIÃO - DE ABRIR COM 4 FOLHAS (2 VENEZIANAS E 2 GUILHOTINAS PARA VIDRO), COM BATENTE, ALIZAR E FERRAGENS, EXCLUSIVE VIDROS, ACABAMENTO E CONTRAMARCO, FORNECIMENTO E INSTALAÇÃO, AF_12/2019	ESQV - ESQUADRIAS/FERRAGENS/VIDROS	m²	0,0964000	757.69	73.04	
Composição Auxiliar	94559 SINAPI	JANELA DE AÇO TIPO BASCULANTE PARA VIDROS, COM BATENTE, FERRAGENS E PINTURA ANTICORROSIVA, EXCLUSIVE VIDROS, ACABAMENTO, ALIZAR E CONTRAMARCO, FORNECIMENTO E INSTALAÇÃO, AF_12/2019	ESQV - ESQUADRIAS/FERRAGENS/VIDROS	m²	0,0289000	580.83	16.78	
Composição Auxiliar	95240 SINAPI	LASTRO DE CONCRETO MAGRO, APLICADO EM PISOS, LAJES SOBRE SOLO OU RADIEIS, ESPESURA DE 3 CM, AF_07/2018	FUES - FUNDAÇÕES E ESTRUTURAS	m²	0,0054000	11.82	0.06	
Composição Auxiliar	95241 SINAPI	LASTRO DE CONCRETO MAGRO, APLICADO EM PISOS, LAJES SOBRE SOLO OU RADIEIS, ESPESURA DE 5 CM, AF_07/2018	FUES - FUNDAÇÕES E ESTRUTURAS	m²	1,3550000	19.71	26.72	
Composição Auxiliar	91882 SINAPI	ELETRODUTO RÍGIDO ROSCÁVEL, PVC, DN 20 MM (1/2"), PARA CIRCUITOS TERMINAIS, INSTALADO EM FORRO - FORNECIMENTO E INSTALAÇÃO, AF_12/2015	INEL - INSTALAÇÃO ELÉTRICA/ELETRIFICAÇÃO E ILUMINAÇÃO EXTERNA	M	0,5300000	7.86	4.16	
Composição Auxiliar	101186 SINAPI	ALVENARIA DE EMBRASAMENTO COM BLOCO ESTRUTURAL DE CONCRETO, DE 14X19X29CM E ARGAMASSA DE ASSENTAMENTO COM PREPARO EM BETONEIRA, AF_05/2020	FUES - FUNDAÇÕES E ESTRUTURAS	m³	0,0239000	630.12	15.05	
Composição Auxiliar	91870 SINAPI	ELETRODUTO RÍGIDO ROSCÁVEL, PVC, DN 20 MM (1/2"), PARA CIRCUITOS TERMINAIS, INSTALADO EM PAREDE - FORNECIMENTO E INSTALAÇÃO, AF_12/2015	INEL - INSTALAÇÃO ELÉTRICA/ELETRIFICAÇÃO E ILUMINAÇÃO EXTERNA	M	1,7344000	7.59	13.16	

Fls. \_\_\_\_\_  
 Proc. Nº \_\_\_\_\_  
 Ass. \_\_\_\_\_

IL C BRANCO ALMEIDA  
 CNPJ: 19.580.762/0001-32

000607  
 Proc. Nº 15/2022

Composição Auxiliar	97896 SINAPI	CAIXA ENTERRADA ELÉTRICA RETÂNGULAR, EM ALVENARIA COM TUBOS CERÂMICOS MACIÇOS, FUNDO COM BRITA, DIMENSÕES INTERNAS: 0,30x0,3x0,3 M. AF_12/2020	INEL - INSTALAÇÃO ELÉTRICA/ELETRIFICAÇÃO E ILUMINAÇÃO EXTERNA	UN	0,035000	132,54	5,10
Composição Auxiliar	91945 SINAPI	SUPORTE PARAFUSADO COM PLACA DE ENCAIXE 4" X 2" ALTO (2,00 M DO PISO) PARA PONTO ELÉTRICO - FORNECIMENTO E INSTALAÇÃO. AF_12/2015	INEL - INSTALAÇÃO ELÉTRICA/ELETRIFICAÇÃO E ILUMINAÇÃO EXTERNA	M	0,0578000	6,90	0,39
Composição Auxiliar	91928 SINAPI	CABO DE COBRE FLEXÍVEL ISOLADO, 4 MM², ANTI-CHAMA 450/750 V, PARA CIRCUITOS TERMINAIS - FORNECIMENTO E INSTALAÇÃO. AF_12/2015	INEL - INSTALAÇÃO ELÉTRICA/ELETRIFICAÇÃO E ILUMINAÇÃO EXTERNA	M	2,0235000	6,13	12,40
Composição Auxiliar	91911 SINAPI	CURVA 90 GRAUS PARA ELETRODUTO, PVC, ROSCÁVEL, DN 20 MM (1/2"), PARA CIRCUITOS TERMINAIS, INSTALADA EM PAREDE - FORNECIMENTO E INSTALAÇÃO. AF_12/2015	INEL - INSTALAÇÃO ELÉTRICA/ELETRIFICAÇÃO E ILUMINAÇÃO EXTERNA	UN	0,1927000	8,84	1,70
Composição Auxiliar	91926 SINAPI	CABO DE COBRE FLEXÍVEL ISOLADO, 2,5 MM², ANTI-CHAMA 450/750 V, PARA CIRCUITOS TERMINAIS - FORNECIMENTO E INSTALAÇÃO. AF_12/2015	INEL - INSTALAÇÃO ELÉTRICA/ELETRIFICAÇÃO E ILUMINAÇÃO EXTERNA	M	3,4689000	3,67	12,73
Composição Auxiliar	101891 SINAPI	DISJUNTOR MONOPOLAR TIPO NEMA, CORRENTE NOMINAL DE 35 ATÉ 50A - FORNECIMENTO E INSTALAÇÃO. AF_10/2020	INEL - INSTALAÇÃO ELÉTRICA/ELETRIFICAÇÃO E ILUMINAÇÃO EXTERNA	UN	0,1734000	20,95	3,63
Composição Auxiliar	95805 SINAPI	CONDULETE DE PVC, TIPO B, PARA ELETRODUTO DE PVC SOLDÁVEL DN 26 MM (3/4"), APARENTE - FORNECIMENTO E INSTALAÇÃO. AF_11/2015	INEL - INSTALAÇÃO ELÉTRICA/ELETRIFICAÇÃO E ILUMINAÇÃO EXTERNA	UN	0,2891000	17,58	5,08
Composição Auxiliar	91924 SINAPI	CABO DE COBRE FLEXÍVEL ISOLADO, 1,5 MM², ANTI-CHAMA 450/750 V, PARA CIRCUITOS TERMINAIS - FORNECIMENTO E INSTALAÇÃO. AF_12/2015	INEL - INSTALAÇÃO ELÉTRICA/ELETRIFICAÇÃO E ILUMINAÇÃO EXTERNA	M	1,4165000	2,45	3,47
Composição Auxiliar	91937 SINAPI	CAIXA OCTOGONAL 3" X 3", PVC, INSTALADA EM LAJE - FORNECIMENTO E INSTALAÇÃO. AF_12/2015	INEL - INSTALAÇÃO ELÉTRICA/ELETRIFICAÇÃO E ILUMINAÇÃO EXTERNA	UN	0,1734000	7,92	1,37
Composição Auxiliar	92981 SINAPI	CABO DE COBRE FLEXÍVEL ISOLADO, 16 MM², ANTI-CHAMA 450/750 V, PARA DISTRIBUIÇÃO - FORNECIMENTO E INSTALAÇÃO. AF_12/2015	INEL - INSTALAÇÃO ELÉTRICA/ELETRIFICAÇÃO E ILUMINAÇÃO EXTERNA	M	0,1927000	16,98	3,07
Composição Auxiliar	95811 SINAPI	CONDULETE DE PVC, TIPO LB, PARA ELETRODUTO DE PVC SOLDÁVEL DN 26 MM (3/4"), APARENTE - FORNECIMENTO E INSTALAÇÃO. AF_11/2015	INEL - INSTALAÇÃO ELÉTRICA/ELETRIFICAÇÃO E ILUMINAÇÃO EXTERNA	UN	0,1349000	12,15	1,63
Composição Auxiliar	101875 SINAPI	QUADRO DE DISTRIBUIÇÃO DE ENERGIA EM CHAPA DE AÇO GALVANIZADO, DE EMBUTIR, COM BARRAMENTO TRIFÁSICO, PARA 12 DISJUNTORES DIN 100A - FORNECIMENTO E INSTALAÇÃO. AF_10/2020	INEL - INSTALAÇÃO ELÉTRICA/ELETRIFICAÇÃO E ILUMINAÇÃO EXTERNA	UN	0,0193000	515,80	9,95
Composição Auxiliar	92000 SINAPI	TOMADA BAIXA DE EMBUTIR (1 MÓDULO), 2P+T 10 A, INCLUINDO SUPORTE E PLACA - FORNECIMENTO E INSTALAÇÃO. AF_12/2015	INEL - INSTALAÇÃO ELÉTRICA/ELETRIFICAÇÃO E ILUMINAÇÃO EXTERNA	UN	0,0771000	19,67	1,51
Composição Auxiliar	92023 SINAPI	INTERRUPTOR SIMPLES (1 MÓDULO) COM 1 TOMADA DE EMBUTIR 2P+T 10 A, INCLUINDO SUPORTE E PLACA - FORNECIMENTO E INSTALAÇÃO. AF_12/2015	INEL - INSTALAÇÃO ELÉTRICA/ELETRIFICAÇÃO E ILUMINAÇÃO EXTERNA	UN	0,1349000	32,71	4,41
Composição Auxiliar	92008 SINAPI	TOMADA BAIXA DE EMBUTIR (2 MÓDULOS), 2P+T 10 A, INCLUINDO SUPORTE E PLACA - FORNECIMENTO E INSTALAÇÃO. AF_12/2015	INEL - INSTALAÇÃO ELÉTRICA/ELETRIFICAÇÃO E ILUMINAÇÃO EXTERNA	UN	0,1542000	31,60	4,87
Composição Auxiliar	97586 SINAPI	LUMINÁRIA TIPO CALHA, DE SOBREPOR, COM 2 LÂMPADAS TUBULARES FLUORESCENTES DE 36 W, COM REATOR DE PARTIDA RÁPIDA - FORNECIMENTO E INSTALAÇÃO. AF_02/2020	INEL - INSTALAÇÃO ELÉTRICA/ELETRIFICAÇÃO E ILUMINAÇÃO EXTERNA	UN	0,1156000	169,34	19,57
Composição Auxiliar	97583 SINAPI	LUMINÁRIA TIPO SPOT, DE SOBREPOR, COM 1 LÂMPADA FLUORESCENTE DE 15 W, SEM REATOR - FORNECIMENTO E INSTALAÇÃO. AF_02/2020	INEL - INSTALAÇÃO ELÉTRICA/ELETRIFICAÇÃO E ILUMINAÇÃO EXTERNA	UN	0,0771000	147,59	11,37
Composição Auxiliar	97611 SINAPI	LÂMPADA COMPACTA FLUORESCENTE DE 15 W, BASE E27 - FORNECIMENTO E INSTALAÇÃO. AF_02/2020	INEL - INSTALAÇÃO ELÉTRICA/ELETRIFICAÇÃO E ILUMINAÇÃO EXTERNA	UN	0,0385000	17,80	0,68
Composição Auxiliar	97612 SINAPI	LÂMPADA COMPACTA FLUORESCENTE DE 20 W, BASE E27 - FORNECIMENTO E INSTALAÇÃO. AF_02/2020	INEL - INSTALAÇÃO ELÉTRICA/ELETRIFICAÇÃO E ILUMINAÇÃO EXTERNA	UN	0,0385000	19,44	0,74
Composição Auxiliar	100558 SINAPI	CAIXA DE PASSAGEM PARA TELEFONE 15X15X10CM (SOBREPOR), FORNECIMENTO E INSTALAÇÃO. AF_11/2019	INES - INSTALAÇÕES ESPECIAIS	UN	0,0193000	41,74	0,60
Composição Auxiliar	96985 SINAPI	HASTE DE ATERRAMENTO 5/8" PARA SPDA - FORNECIMENTO E INSTALAÇÃO. AF_12/2017	INEL - INSTALAÇÃO ELÉTRICA/ELETRIFICAÇÃO E ILUMINAÇÃO EXTERNA	UN	0,0385000	83,68	3,22
Composição Auxiliar	98283 SINAPI	CABO TELEFÔNICO CCI-50 4 PARES, SEM BLINDAGEM, INSTALADO EM DISTRIBUIÇÃO DE EDIFICAÇÃO RESIDENCIAL - FORNECIMENTO E INSTALAÇÃO. AF_11/2019	INES - INSTALAÇÕES ESPECIAIS	M	0,8167000	6,81	4,19
Composição Auxiliar	89714 SINAPI	TUBO PVC, SERIE NORMAL, ESGOTO PREDIAL, DN 100 MM, FORNECIDO E INSTALADO EM RAMAL DE DESCARGA OU RAMAL DE ESGOTO SANITÁRIO. AF_12/2014	INHI - INSTALAÇÕES HIDROSANITÁRIAS	M	0,1472000	44,48	6,54
Composição Auxiliar	89712 SINAPI	TUBO PVC, SERIE NORMAL, ESGOTO PREDIAL, DN 50 MM, FORNECIDO E INSTALADO EM RAMAL DE DESCARGA OU RAMAL DE ESGOTO SANITÁRIO. AF_12/2014	INHI - INSTALAÇÕES HIDROSANITÁRIAS	M	0,1253000	23,40	2,93
Composição Auxiliar	89711 SINAPI	TUBO PVC, SERIE NORMAL, ESGOTO PREDIAL, DN 40 MM, FORNECIDO E INSTALADO EM RAMAL DE DESCARGA OU RAMAL DE ESGOTO SANITÁRIO. AF_12/2014	INHI - INSTALAÇÕES HIDROSANITÁRIAS	M	0,1398000	15,16	2,10
Composição Auxiliar	89731 SINAPI	JOELHO 90 GRAUS, PVC, SERIE NORMAL, ESGOTO PREDIAL, DN 50 MM, JUNTA ELÁSTICA, FORNECIDO E INSTALADO EM RAMAL DE DESCARGA OU RAMAL DE ESGOTO SANITÁRIO. AF_12/2014	INHI - INSTALAÇÕES HIDROSANITÁRIAS	UN	0,0193000	8,71	0,16
Composição Auxiliar	89724 SINAPI	JOELHO 90 GRAUS, PVC, SERIE NORMAL, ESGOTO PREDIAL, DN 40 MM, JUNTA SOLDÁVEL, FORNECIDO E INSTALADO EM RAMAL DE DESCARGA OU RAMAL DE ESGOTO SANITÁRIO. AF_12/2014	INHI - INSTALAÇÕES HIDROSANITÁRIAS	UN	0,0771000	8,41	0,64
Composição Auxiliar	89726 SINAPI	JOELHO 45 GRAUS, PVC, SERIE NORMAL, ESGOTO PREDIAL, DN 40 MM, JUNTA SOLDÁVEL, FORNECIDO E INSTALADO EM RAMAL DE DESCARGA OU RAMAL DE ESGOTO SANITÁRIO. AF_12/2014	INHI - INSTALAÇÕES HIDROSANITÁRIAS	UN	0,0578000	5,46	0,31
Composição Auxiliar	89784 SINAPI	TE, PVC, SERIE NORMAL, ESGOTO PREDIAL, DN 50 X 50 MM, JUNTA ELÁSTICA, FORNECIDO E INSTALADO EM RAMAL DE DESCARGA OU RAMAL DE ESGOTO SANITÁRIO. AF_12/2014	INHI - INSTALAÇÕES HIDROSANITÁRIAS	UN	0,0578000	17,15	0,99
Composição Auxiliar	89748 SINAPI	CURVA CURTA 90 GRAUS, PVC, SERIE NORMAL, ESGOTO PREDIAL, DN 100 MM, JUNTA ELÁSTICA, FORNECIDO E INSTALADO EM RAMAL DE DESCARGA OU RAMAL DE ESGOTO SANITÁRIO. AF_12/2014	INHI - INSTALAÇÕES HIDROSANITÁRIAS	UN	0,0578000	36,08	2,08
Composição Auxiliar	89796 SINAPI	TE, PVC, SERIE NORMAL, ESGOTO PREDIAL, DN 100 X 100 MM, JUNTA ELÁSTICA, FORNECIDO E INSTALADO EM RAMAL DE DESCARGA OU RAMAL DE ESGOTO SANITÁRIO. AF_12/2014	INHI - INSTALAÇÕES HIDROSANITÁRIAS	UN	0,0385000	35,49	1,36
Composição Auxiliar	86888 SINAPI	VASO SANITÁRIO SIFONADO COM CAIXA ACOPLADA LOUÇA BRANCA - FORNECIMENTO E INSTALAÇÃO. AF_01/2020	INHI - INSTALAÇÕES HIDROSANITÁRIAS	UN	0,0385000	323,01	12,46
Composição Auxiliar	97908 SINAPI	CAIXA ENTERRADA HIDRÁULICA RETÂNGULAR, EM ALVENARIA COM BLOCOS DE CONCRETO, DIMENSÕES INTERNAS: 0,6X0,6X0,8 M PARA REDE DE ESGOTO. AF_12/2020	INHI - INSTALAÇÕES HIDROSANITÁRIAS	UN	0,0193000	318,85	6,15
Composição Auxiliar	89462 SINAPI	CAIXA SIFONADA, PVC, DN 100 X 100 X 50 MM, FORNECIDA E INSTALADA EM RAMAIS DE ENCAMINHAMENTO DE ÁGUA PLUVIAL. AF_12/2014	INHI - INSTALAÇÕES HIDROSANITÁRIAS	UN	0,0385000	31,00	1,19

M

Fis. \_\_\_\_\_  
 Proc. Nº \_\_\_\_\_  
 Ass. \_\_\_\_\_

I L C BRANCO ALMEIDA  
 CNPJ: 19.580.762/0001-32

F000608  
 Proc. Nº 5 / 2022  
 Ass.

Composição Auxiliar	86943 SINAPI	LAVATÓRIO LOUÇA BRANCA SUSPENSO, 29,5 X 39CM OU EQUIVALENTE. PADRÃO POPULAR, INCLUSO 9IFÃO FLEXÍVEL EM PVC, VÁLVULA E ENGATE FLEXÍVEL 30CM EM PLÁSTICO E TORNEIRA CROMADA DE MESA, PADRÃO POPULAR - FORNECIMENTO E INSTALAÇÃO. AF_01/2020	INHI - INSTALAÇÕES HIDROSANITÁRIAS	UN	0,0385000	168,88	6,50	
Composição Auxiliar	86934 SINAPI	BANCADEA DE MÁRMORE SINTÉTICO 120 X 60CM, COM CUBA INTEGRADA, INCLUSO 9IFÃO TIPO FLEXÍVEL EM PVC, VÁLVULA EM PLÁSTICO CROMADO TIPO AMERICANA E TORNEIRA CROMADA LONGA, DE PAREDE, PADRÃO POPULAR - FORNECIMENTO E INSTALAÇÃO. AF_01/2020	INHI - INSTALAÇÕES HIDROSANITÁRIAS	UN	0,0193000	305,30	5,89	
Composição Auxiliar	89957 SINAPI	PONTO DE CONSUMO TERMINAL DE ÁGUA FRIA (SUBRAMAL) COM TUBULAÇÃO DE PVC, DN 25 MM, INSTALADO EM RAMAL DE ÁGUA, INCLUSOS RASGO E CHUMBAMENTO EM ALVENARIA. AF_12/2014	INHI - INSTALAÇÕES HIDROSANITÁRIAS	UN	0,0964000	96,67	9,33	
Composição Auxiliar	60443 SINAPI	RASGO EM ALVENARIA PARA RAMAIS/ DISTRIBUIÇÃO COM DIÂMETROS MENORES OU IGUAIS A 40 MM. AF_05/2015	INHI - INSTALAÇÕES HIDROSANITÁRIAS	M	0,1002000	5,34	0,83	
Composição Auxiliar	91173 SINAPI	FIXAÇÃO DE TUBOS VERTICAIS DE PPR DIÂMETROS MENORES OU IGUAIS A 40 MM COM ABRAÇADEIRA METÁLICA RÍGIDA TIPO D 1/2", FIXADA EM PERFILADO EM ALVENARIA. AF_05/2015	INHI - INSTALAÇÕES HIDROSANITÁRIAS	M	1,7344000	1,49	2,58	
Composição Auxiliar	93358 SINAPI	ESCAVAÇÃO MANUAL DE VALA COM PROFUNDIDADE MENOR OU IGUAL A 1,30 M. AF_02/2021	MOVT - MOVIMENTO DE TERRA	m³	0,0233000	52,14	1,21	
Composição Auxiliar	90466 SINAPI	CHUMBAMENTO LINEAR EM ALVENARIA PARA RAMAIS/DISTRIBUIÇÃO COM DIÂMETROS MENORES OU IGUAIS A 40 MM. AF_05/2015	INHI - INSTALAÇÕES HIDROSANITÁRIAS	M	0,1002000	9,48	0,84	
Composição Auxiliar	81170 SINAPI	FIXAÇÃO DE TUBOS HORIZONTAIS DE PVC, CPVC OU COBRE DIÂMETROS MENORES OU IGUAIS A 40 MM OU ELETROCALHAS ATÉ 150MM DE LARGURA, COM ABRAÇADEIRA METÁLICA RÍGIDA TIPO D 1/2", FIXADA EM PERFILADO EM LAJE. AF_05/2015	INHI - INSTALAÇÕES HIDROSANITÁRIAS	M	0,5300000	2,92	1,54	
Composição Auxiliar	103328 SINAPI	ALVENARIA DE VEDAÇÃO DE BLOCOS CERÂMICOS FURADOS NA HORIZONTAL DE 9X19X19 CM (ESPESSURA 9 CM) E ARGAMASSA DE ASSENTAMENTO COM PREPARO EM BETONEIRA. AF_12/2021	PARE - PAREDES/PAINÉIS	m³	0,1023000	65,71	6,72	
Composição Auxiliar	86995 SINAPI	REATERRO MANUAL, APLIADO COM SOQUETE. AF_10/2017	MOVT - MOVIMENTO DE TERRA	m³	0,0060000	31,61	0,18	
Composição Auxiliar	89171 SINAPI	(COMPOSIÇÃO REPRESENTATIVA) DO SERVIÇO DE REVESTIMENTO CERÂMICO PARA PISO COM PLACAS TIPO ESMALTADA EXTRA DE DIMENSÕES 35X35 CM, PARA EDIFICAÇÃO HABITACIONAL UNIFAMILIAR (CASA) E EDIFICAÇÃO PÚBLICA PADRÃO. AF_11/2014	PISO - PISOS	m²	0,0866000	47,62	3,83	
Composição Auxiliar	88489 SINAPI	APLICAÇÃO MANUAL DE PINTURA COM TINTA LÁTEX ACRÍLICA EM PAREDES, DUAS DEMÃOS. AF_08/2014	PINT - PINTURAS	m²	4,4976000	11,83	53,20	
Composição Auxiliar	87877 SINAPI	CHAPISCO APLICADO EM ALVENARIAS E ESTRUTURAS DE CONCRETO INTERNAS, COM ROLO PARA TEXTURA ACRÍLICA. ARGAMASSA INDUSTRIALIZADA COM PREPARO EM MISTURADOR 300 KG. AF_06/2014	REVE - REVESTIMENTO E TRATAMENTO DE SUPERFÍCIES	m²	0,2047000	7,66	1,56	
Composição Auxiliar	87548 SINAPI	MASSA ÚNICA, PARA RECEBIMENTO DE PINTURA, EM ARGAMASSA TRAÇO 1:2:8, PREPARO MANUAL, APLICADA MANUALMENTE EM FACES INTERNAS DE PAREDES, ESPESSURA DE 10MM, COM EXECUÇÃO DE TALISCAS. AF_08/2014	REVE - REVESTIMENTO E TRATAMENTO DE SUPERFÍCIES	m²	0,0385000	17,13	0,85	
Composição Auxiliar	89173 SINAPI	(COMPOSIÇÃO REPRESENTATIVA) DO SERVIÇO DE EMBOÇO/MASSA ÚNICA, APLICADO MANUALMENTE, TRAÇO 1:2:8, EM BETONEIRA DE 400L, PAREDES INTERNAS, COM EXECUÇÃO DE TALISCAS, EDIFICAÇÃO HABITACIONAL UNIFAMILIAR (CASAS) E EDIFICAÇÃO PÚBLICA PADRÃO. AF_12/2014	REVE - REVESTIMENTO E TRATAMENTO DE SUPERFÍCIES	m²	0,2047000	24,45	5,00	
Insumo	00010886 SINAPI	EXTINTOR DE INCENDIO PORTATIL COM CARGA DE AGUA PRESSURIZADA DE 10 L, CLASSE A	Material	UN	0,0193000	210,82	4,06	
Insumo	00010891 SINAPI	EXTINTOR DE INCENDIO PORTATIL COM CARGA DE PO QUIMICO SECO (PQS) DE 4 KG, CLASSE BC	Material	UN	0,0193000	203,66	3,93	
Insumo	00003080 SINAPI	FECHADURA ESPELHO PARA PORTA EXTERNA, EM AÇO INOX (MAQUINA, TESTA E CONTRA-TESTA) E EM ZAMAC (MAGANETA, LINGUETA E TRINÇOS) COM ACABAMENTO CROMADO, MAQUINA DE 40 MM, INCLUINDO CHAVE TIPO CILINDRO	Material	CJ	0,0578000	55,55	3,21	
Insumo	00003097 SINAPI	FECHADURA ROSETA REDONDA PARA PORTA DE BANHEIRO, EM AÇO INOX (MAQUINA, TESTA E CONTRA-TESTA) E EM ZAMAC (MAGANETA, LINGUETA E TRINÇOS) COM ACABAMENTO CROMADO, MAQUINA DE 40 MM, INCLUINDO CHAVE TIPO TRANQUETA	Material	CJ	0,0385000	62,19	2,39	
Insumo	00011587 SINAPI	FORRO DE PVC LISO, BRANCO, REGUA DE 10 CM, ESPESSURA DE 8 MM A 10 MM (COM COLOCACAO / SEM ESTRUTURA METALICA)	Material	m²	0,9938000	89,96	89,40	
			MO sem LS =>	80,79	LS =>	62,27	MO com LS =>	143,06
			Valor do BDI =>	257,41			Valor com BDI =>	1.242,18
					Quant. =>	24,0000000	Preço Total =>	29,812,32

1.2		MOBILIZAÇÃO E DESMOBILIZAÇÃO DE EQUIPAMENTOS					29.563,78	
1.2.1	Código Banco	Descrição	Tipo	Und	Quant.	Valor Unit	Total	
Composição	CHAP-002 Próprio	MOBILIZAÇÃO DE EQUIPAMENTOS	SEDI - SERVIÇOS DIVERSOS	UN	1,0000000	11,718,64	11,718,64	
Composição Auxiliar	5901 SINAPI	CAMINHÃO PIPA 10.000 L, TRUCADO, PESO BRUTO TOTAL 23.000 KG, CARGA ÚTIL MÁXIMA 15.835 KG, DISTÂNCIA ENTRE EIXOS 4,8 M, POTÊNCIA 230 CV, INCLUSIVE TANQUE DE AÇO PARA TRANSPORTE DE ÁGUA - CHP DIURNO. AF_06/2014	CHOR - CUSTOS HORÁRIOS DE MÁQUINAS E EQUIPAMENTOS	CHP	12,3081539	246,66	3.035,92	
Composição Auxiliar	91386 SINAPI	CAMINHÃO BASCULANTE 10 M3, TRUCADO CABINE SIMPLES, PESO BRUTO TOTAL 23.000 KG, CARGA ÚTIL MÁXIMA 15.835 KG, DISTÂNCIA ENTRE EIXOS 4,80 M, POTÊNCIA 230 CV INCLUSIVE CAÇAMBA METÁLICA - CHP DIURNO. AF_09/2014	CHOR - CUSTOS HORÁRIOS DE MÁQUINAS E EQUIPAMENTOS	CHP	12,0000000	168,93	2.027,16	
Composição Auxiliar	5932 SINAPI	MOTONVELADORA POTÊNCIA BÁSICA LÍQUIDA (PRIMEIRA MARCHA) 125 HP, PESO BRUTO 13032 KG, LARGURA DA LÂMINA DE 3,7 M - CHP DIURNO. AF_05/2014	CHOR - CUSTOS HORÁRIOS DE MÁQUINAS E EQUIPAMENTOS	CHP	5,0000000	181,78	906,90	
Composição Auxiliar	96463 SINAPI	ROLO COMPACTADOR DE PNEUS, ESTATICO, PRESSÃO VARIÁVEL, POTENCIA 110 HP, PESO SEMCOM LASTRO 10,8/27 T, LARGURA DE ROLAGEM 2,30 M - CHP DIURNO. AF_06/2017	CHOR - CUSTOS HORÁRIOS DE MÁQUINAS E EQUIPAMENTOS	CHP	5,0000000	172,41	862,05	
Composição Auxiliar	7049 SINAPI	ROLO COMPACTADOR PE DE CARNEIRO VIBRATORIO, POTENCIA 125 HP, PESO OPERACIONAL SEMCOM LASTRO 11,95 / 13,30 T, IMPACTO DINAMICO 38,5 / 22,5 T, LARGURA DE TRABALHO 2,15 M - CHP DIURNO. AF_06/2014	CHOR - CUSTOS HORÁRIOS DE MÁQUINAS E EQUIPAMENTOS	CHP	5,0000000	176,46	882,40	
Composição Auxiliar	95631 SINAPI	ROLO COMPACTADOR VIBRATORIO TANDEM, AÇO LISO, POTENCIA 125 HP, PESO SEMCOM LASTRO 10,20/11,65 T, LARGURA DE TRABALHO 1,73 M - CHP DIURNO. AF_11/2016	CHOR - CUSTOS HORÁRIOS DE MÁQUINAS E EQUIPAMENTOS	CHP	5,0000000	183,41	917,05	

Fis. \_\_\_\_\_  
 Proc. Nº \_\_\_\_\_  
 Ass. \_\_\_\_\_

1 L C BRANCO ALMEIDA  
 CNPJ: 19.580.762/0001-32

FNO00609  
 Proc. Nº 715/2022  
 Ass.

Composição Auxiliar	95720 SINAPI	ESCAVADEIRA HIDRAULICA SOBRE ESTEIRA, EQUIPADA COM CLAMHELL, COM CAPACIDADE DA CAÇAMBA ENTRE 1,20 E 1,50 M3, PESO OPERACIONAL ENTRE 20,00 E 22,00 TON, POTENCIA LIQUIDA ENTRE 150 E 160 HP - CHP DIURNO, AF_11/2016	CHOR - CUSTOS HORÁRIOS DE MÁQUINAS E EQUIPAMENTOS	CHP	5,0000000	193,54	967,70		
Composição Auxiliar	89032 SINAPI	TRATOR DE ESTEIRAS, POTÊNCIA 100 HP, PESO OPERACIONAL 9,4 T, COM LÂMINA 2,19 M3 - CHP DIURNO, AF_06/2014	CHOR - CUSTOS HORÁRIOS DE MÁQUINAS E EQUIPAMENTOS	CHP	5,0000000	143,12	715,50		
Insumo	E9655 SICRO3	Cavalo mecânico com semirreboque com capacidade de 22 t - 240 KW	Equipamento	UN	5,0000000	280,37	1,401,86		
			MO sem LS =>		453,46	LS =>	349,49	MO com LS =>	802,95
			Valor do BDI =>		3,063,25			Valor com BDI =>	14,781,89
				Quant. =>		1,0000000		Preço Total =>	14,781,89

1.2.2	Código Banco	Descrição	Tipo	Und	Quant.	Valor Unit	Total		
Composição	CHAP-002 Próprio	DESMOBILIZAÇÃO DE EQUIPAMENTOS	SEDI - SERVIÇOS DIVERSOS	UN	1,0000000	11,718,64	11,718,64		
Composição Auxiliar	5901 SINAPI	CAMINHÃO PIPA 10,000 L TRUCADO, PESO BRUTO TOTAL 23,000 KG, CARGA UTIL MÁXIMA 15,935 KG, DISTÂNCIA ENTRE EIXOS 4,8 M, POTÊNCIA 230 CV, INCLUSIVE TANQUE DE AÇO PARA TRANSPORTE DE ÁGUA - CHP DIURNO, AF_06/2014	CHOR - CUSTOS HORÁRIOS DE MÁQUINAS E EQUIPAMENTOS	CHP	12,3081539	248,66	3,035,92		
Composição Auxiliar	91386 SINAPI	CAMINHÃO BASCULANTE 10 M3, TRUCADO CABINE SIMPLES, PESO BRUTO TOTAL 23,000 KG, CARGA UTIL MÁXIMA 15,935 KG, DISTÂNCIA ENTRE EIXOS 4,80 M, POTÊNCIA 230 CV INCLUSIVE CAÇAMBA METÁLICA - CHP DIURNO, AF_06/2014	CHOR - CUSTOS HORÁRIOS DE MÁQUINAS E EQUIPAMENTOS	CHP	12,0000000	168,93	2,027,16		
Composição Auxiliar	5932 SINAPI	MOTONIVELADORA POTÊNCIA BÁSICA LIQUIDA (PRIMEIRA MARCHA) 125 HP, PESO BRUTO 13032 KG, LARGURA DA LÂMINA DE 3,7 M - CHP DIURNO, AF_06/2014	CHOR - CUSTOS HORÁRIOS DE MÁQUINAS E EQUIPAMENTOS	CHP	5,0000000	181,78	908,90		
Composição Auxiliar	96463 SINAPI	ROLO COMPACTADOR DE PNEUS, ESTATICO, PRESSÃO VARIÁVEL, POTÊNCIA 110 HP, PESO SEM/COM LASTRO 10,8/27 T, LARGURA DE ROLAGEM 2,30 M - CHP DIURNO, AF_06/2017	CHOR - CUSTOS HORÁRIOS DE MÁQUINAS E EQUIPAMENTOS	CHP	5,0000000	172,41	862,05		
Composição Auxiliar	7049 SINAPI	ROLO COMPACTADOR PE DE CARNEIRO VIBRATORIO, POTÊNCIA 125 HP, PESO OPERACIONAL SEM/COM LASTRO 11,95 / 13,30 T, IMPACTO DINAMICO 38,5 / 22,5 T, LARGURA DE TRABALHO 2,15 M - CHP DIURNO, AF_06/2014	CHOR - CUSTOS HORÁRIOS DE MÁQUINAS E EQUIPAMENTOS	CHP	5,0000000	176,48	882,40		
Composição Auxiliar	95631 SINAPI	ROLO COMPACTADOR VIBRATORIO TANDEM, AÇO LISO, POTÊNCIA 125 HP, PESO SEM/COM LASTRO 10,20/11,65 T, LARGURA DE TRABALHO 1,73 M - CHP DIURNO, AF_11/2016	CHOR - CUSTOS HORÁRIOS DE MÁQUINAS E EQUIPAMENTOS	CHP	5,0000000	183,41	917,05		
Composição Auxiliar	95720 SINAPI	ESCAVADEIRA HIDRAULICA SOBRE ESTEIRA, EQUIPADA COM CLAMHELL, COM CAPACIDADE DA CAÇAMBA ENTRE 1,20 E 1,50 M3, PESO OPERACIONAL ENTRE 20,00 E 22,00 TON, POTENCIA LIQUIDA ENTRE 150 E 160 HP - CHP DIURNO, AF_11/2016	CHOR - CUSTOS HORÁRIOS DE MÁQUINAS E EQUIPAMENTOS	CHP	5,0000000	193,54	967,70		
Composição Auxiliar	89032 SINAPI	TRATOR DE ESTEIRAS, POTÊNCIA 100 HP, PESO OPERACIONAL 9,4 T, COM LÂMINA 2,19 M3 - CHP DIURNO, AF_06/2014	CHOR - CUSTOS HORÁRIOS DE MÁQUINAS E EQUIPAMENTOS	CHP	5,0000000	143,12	715,50		
Insumo	E9655 SICRO3	Cavalo mecânico com semirreboque com capacidade de 22 t - 240 KW	Equipamento	UN	5,0000000	280,37	1,401,86		
			MO sem LS =>		453,46	LS =>	349,49	MO com LS =>	802,95
			Valor do BDI =>		3,063,25			Valor com BDI =>	14,781,89
				Quant. =>		1,0000000		Preço Total =>	14,781,89

1.3	Código Banco	Descrição	Tipo	Und	Quant.	Valor Unit	Total		
							150,641,40		
1.3.1	CHAP-003 Próprio	ADMINISTRAÇÃO LOCAL DA OBRA (ENG. OBRA ETC.)	SEDI - SERVIÇOS DIVERSOS	MES	1,0000000	19,904,00	19,904,00		
Composição Auxiliar	90779 SINAPI	ENGENHEIRO CIVIL DE OBRA SENIOR COM ENCARGOS COMPLEMENTARES	SEDI - SERVIÇOS DIVERSOS	H	180,0000000	124,40	19,904,00		
			MO sem LS =>		11,116,06	LS =>	8,567,14	MO com LS =>	19,683,20
			Valor do BDI =>		5,202,90			Valor com BDI =>	25,105,90
				Quant. =>		6,0000000		Preço Total =>	150,641,40

1.4	Código Banco	Descrição	Tipo	Und	Quant.	Valor Unit	Total		
							744,699,19		
1.4.1	98525 SINAPI	LIMPEZA MECANIZADA DE CAMADA VEGETAL, VEGETAÇÃO E PEQUENAS ÁRVORES (DIÂMETRO DE TRONCO MENOR QUE 0,20 M), COM TRATOR DE ESTEIRAS, AF_05/2018	URBA - URBANIZAÇÃO	m²	1,0000000	0,26	0,25		
Composição Auxiliar	89032 SINAPI	TRATOR DE ESTEIRAS, POTÊNCIA 100 HP, PESO OPERACIONAL 9,4 T, COM LÂMINA 2,19 M3 - CHP DIURNO, AF_06/2014	CHOR - CUSTOS HORÁRIOS DE MÁQUINAS E EQUIPAMENTOS	CHP	0,0003000	143,12	0,05		
Composição Auxiliar	89031 SINAPI	TRATOR DE ESTEIRAS, POTÊNCIA 100 HP, PESO OPERACIONAL 9,4 T, COM LÂMINA 2,19 M3 - CHI DIURNO, AF_06/2014	CHOR - CUSTOS HORÁRIOS DE MÁQUINAS E EQUIPAMENTOS	CHI	0,0024000	46,81	0,11		
Composição Auxiliar	88316 SINAPI	SERVEENTE COM ENCARGOS COMPLEMENTARES	SEDI - SERVIÇOS DIVERSOS	H	0,0030000	13,18	0,03		
Composição Auxiliar	88441 SINAPI	JARDINEIRO COM ENCARGOS COMPLEMENTARES	SEDI - SERVIÇOS DIVERSOS	H	0,0030000	16,56	0,04		
			MO sem LS =>		0,06	LS =>	0,04	MO com LS =>	0,10
			Valor do BDI =>		0,06			Valor com BDI =>	0,32
				Quant. =>		141,612,0000000		Preço Total =>	45,315,84

1.4.2	Código Banco	Descrição	Tipo	Und	Quant.	Valor Unit	Total	
Composição	4016008 SICRO3	Escavação e carga de material de jazida com trator de 127 kW e carregadeira de 3,4 m³		m³	1,0000000	2,77	2,77	
A		Equipamentos	Quantidade	Utilização		Custo Operacional	Custo Horário	
				Operativa	Improdutiva	Operativa	Improdutiva	
Insumo	E9511 SICRO3	Carregadeira de pneus com capacidade de 3,40 m³ - 195 KW	1,0000000	1,00	0,00	297,5600	140,9338	297,5690
Insumo	E9540 SICRO3	Trator sobre esteiras com lâmina - 127 KW	2,0000000	0,86	0,14	188,5602	69,8520	343,8630
						Custo Horário de Equipamentos =>	641,4520	
B		Mão de Obra	Quantidade			Salário Hora	Custo Horário	
Insumo	P9824 SICRO3	Serveente	1,0000000			15,7742	15,7742	
						Custo Horário da Mão de Obra =>	15,7742	

M

Fis. \_\_\_\_\_  
 Proc. Nº \_\_\_\_\_  
 Ass. \_\_\_\_\_

I L C BRANCO ALMEIDA  
 CNPJ: 19.580.762/0001-32

Adc.M.O. - Ferramentas ( 0,0%) => 0,0000  
 Custo Horário de Execução => 657,2262  
 Fator de Influência de Chuva - FIC => 0,0266  
 Custo de FIC => 0,0718  
 Produção de Equipe => 243,8200  
 Custo Unitário de Execução => 2,6955  
 MO sem LS => 0,04 LS => 0,02 MO com LS => 0,06  
 Valor do BDI => 0,72 Valor com BDI => 3,49  
 Quant. => 30,495,5400000 Preço Total => 106,429,43

1.4.3	Código Banco	Descrição	Tipo	Und	Quant.	Valor Unit	Total
Composição	5915319 SICRO3	Transporte com caminhão basculante de 14 m³ - rodovia em leito natural		tkm	1,0000000	0,62	0,62

000610  
 Fis \_\_\_\_\_  
 Proc. Nº 15 / 2022  
 Ass. \_\_\_\_\_

A	Código Banco	Equipamentos	Quantidade	Utilização	Custo Operacional	Custo Horário
				Operativa Improdutiva	Operativa Improdutiva	
Insumo	E9667 SICRO3	Caminhão basculante com capacidade de 14 m³ - 119 kW	1,0000000	1,00 0,00	209,2469 64,5905	209,2469

Custo Horário de Equipamentos => 209,2469  
 Custo Horário de Execução => 208,2469  
 Fator de Influência da Chuva - FIC => 0,0266  
 Custo do FIC => 0,0190  
 Produção de Equipe => 348,6000  
 Custo Unitário de Execução => 0,6002  
 MO sem LS => 0,00 LS => 0,00 MO com LS => 0,00  
 Valor do BDI => 0,16 Valor com BDI => 0,78  
 Quant. => 466,970,9900000 Preço Total => 364,237,37

1.4.4	Código Banco	Descrição	Tipo	Und	Quant.	Valor Unit	Total
Composição	96386 SINAPI	EXECUÇÃO E COMPACTAÇÃO DE ATERRO COM SOLO PREDOMINANTEMENTE ARENOSO - EXCLUSIVE SOLO, ESCAVAÇÃO, CARGA E TRANSPORTE. AF_11/2019	MOV - MOVIMENTO DE TERRA	m³	1,0000000	5,95	5,95
Composição Auxiliar	5932 SINAPI	MOTONIVELADORA POTÊNCIA BÁSICA LÍQUIDA (PRIMEIRA MARCHA) 125 HP, PESO BRUTO 13092 KG, LARGURA DA LÂMINA DE 3,7 M - CHP DIURNO. AF_06/2014	CHOR - CUSTOS HORÁRIOS DE MÁQUINAS E EQUIPAMENTOS	CHP	0,0060000	181,78	1,09
Composição Auxiliar	5901 SINAPI	CAMINHÃO PIPA 10.000 L TRUCADO, PESO BRUTO TOTAL 23.000 KG, CARGA ÚTIL MÁXIMA 15.935 KG, DISTÂNCIA ENTRE EIXOS 4,8 M, POTÊNCIA 230 CV, INCLUSIVE TANQUE DE AÇO PARA TRANSPORTE DE ÁGUA - CHP DIURNO. AF_06/2014	CHOR - CUSTOS HORÁRIOS DE MÁQUINAS E EQUIPAMENTOS	CHP	0,0040000	240,96	0,98
Composição Auxiliar	5934 SINAPI	MOTONIVELADORA POTÊNCIA BÁSICA LÍQUIDA (PRIMEIRA MARCHA) 125 HP, PESO BRUTO 13092 KG, LARGURA DA LÂMINA DE 3,7 M - CHI DIURNO. AF_06/2014	CHOR - CUSTOS HORÁRIOS DE MÁQUINAS E EQUIPAMENTOS	CHI	0,0150000	60,40	0,90
Composição Auxiliar	5903 SINAPI	CAMINHÃO PIPA 10.000 L TRUCADO, PESO BRUTO TOTAL 23.000 KG, CARGA ÚTIL MÁXIMA 15.935 KG, DISTÂNCIA ENTRE EIXOS 4,8 M, POTÊNCIA 230 CV, INCLUSIVE TANQUE DE AÇO PARA TRANSPORTE DE ÁGUA - CHI DIURNO. AF_06/2014	CHOR - CUSTOS HORÁRIOS DE MÁQUINAS E EQUIPAMENTOS	CHI	0,0160000	46,72	0,74
Composição Auxiliar	96463 SINAPI	ROLO COMPACTADOR DE PNEUS, ESTATICO, PRESSAO VARIÁVEL, POTENCIA 110 HP, PESO SEMCOM LASTRO 10,827 T, LARGURA DE ROLAGEM 2,30 M - CHP DIURNO. AF_06/2017	CHOR - CUSTOS HORÁRIOS DE MÁQUINAS E EQUIPAMENTOS	CHP	0,0030000	172,41	0,51
Composição Auxiliar	96464 SINAPI	ROLO COMPACTADOR DE PNEUS, ESTATICO, PRESSAO VARIÁVEL, POTENCIA 110 HP, PESO SEMCOM LASTRO 10,827 T, LARGURA DE ROLAGEM 2,30 M - CHI DIURNO. AF_06/2017	CHOR - CUSTOS HORÁRIOS DE MÁQUINAS E EQUIPAMENTOS	CHI	0,0230000	63,90	1,40
Composição Auxiliar	88316 SINAPI	SERVENTE COM ENCARGOS COMPLEMENTARES	SEDI - SERVIÇOS DIVERSOS	H	0,0210000	13,18	0,27

MO sem LS => 0,70 LS => 0,54 MO com LS => 1,24  
 Valor do BDI => 1,55 Valor com BDI => 7,50  
 Quant. => 30,495,5400000 Preço Total => 228,716,55

1.5	Código Banco	Descrição	Tipo	Und	Quant.	Valor Unit	Total
1.5.1		SERVIÇOS DE REVESTIMENTO PRIMÁRIO					1,480,289,56
Composição	CHAP-004 Próprio	AQUISIÇÃO DE MATERIAL DE 1ª CATEGORIA	SEDI - SERVIÇOS DIVERSOS	M²	1,0000000	11,25	11,25
Insumo	00004746 SINAPI	PEDREGULHO OU PICARRA DE JAZIDA, AO NATURAL, PARA BASE DE PAVIMENTAÇÃO (RETIRADO NA JAZIDA, SEM TRANSPORTE)	Material	m³	0,2485090	45,27	11,25

MO sem LS => 0,00 LS => 0,00 MO com LS => 0,00  
 Valor do BDI => 2,94 Valor com BDI => 14,19  
 Quant. => 47,204,0000000 Preço Total => 689,824,76

1.5.2	Código Banco	Descrição	Tipo	Und	Quant.	Valor Unit	Total
Composição	4016008 SICRO3	Escavação e carga de material de jazida com trator de 127 kW e carregadeira de 3,4 m³		m³	1,0000000	2,77	2,77
A	Código Banco	Equipamentos	Quantidade	Utilização	Custo Operacional	Custo Horário	
				Operativa Improdutiva	Operativa Improdutiva		
Insumo	E9511 SICRO3	Carregadeira de pneus com capacidade de 3,40 m³ - 195 kW	1,0000000	1,00 0,00	287,5990 140,9338	297,5990	
Insumo	E9540 SICRO3	Trator sobre esteiras com lâmina - 127 kW	2,0000000	0,86 0,14	188,5602 69,8552	343,8830	

Custo Horário de Equipamentos => 641,4520

B	Código Banco	Mão de Obra	Quantidade	Salário Hora	Custo Horário
Insumo	P9824 SICRO3	Servente	1,0000000	15,7742	15,7742

Custo Horário da Mão de Obra => 15,7742  
 Adc.M.O. - Ferramentas ( 0,0%) => 0,0000  
 Custo Horário de Execução => 657,2262

*[Handwritten signatures and scribbles]*

Fis. \_\_\_\_\_  
 Proc. Nº \_\_\_\_\_  
 Ass. \_\_\_\_\_

IL C BRANCO ALMEIDA  
 CNPJ: 19.580.762/0001-32

Fator de Influência da Chuva - FIC => 0,0266  
 Custo do FIC => 0,0718  
 Produção de Equipe => 243,8200  
 Custo Unitário de Execução => 2,6955  
 MO sem LS => 0,04 LS => 0,02 MO com LS => 0,08  
 Valor do BDI => 0,72 Valor com BDI => 3,40  
 Quant. => 47,204.0000000 Preço Total => 164,741,96

1.5.3	Código Banco	Descrição	Tipo	Und	Quant.	Valor Unit	Total
Composição	5915319 SICRO3	Transporte com caminhão basculante de 14 m³ - rodovia em jeito natural		km	1,0000000	0,62	0,62
A	Código Banco	Equipamentos	Quantidade	Utilização	Custo Operacional	Custo Horário	
Insumo	E9667 SICRO3	Caminhão basculante com capacidade de 14 m³ - 110 CV	1,0000000	Operativa 1,00 Improdutiva 0,00	Operativa 209,2469 Improdutiva 64,5905	209,2469	
							Custo Horário de Equipamentos => 209,2469
							Custo Horário de Execução => 209,2469
							Fator de Influência da Chuva - FIC => 0,0266
							Custo do FIC => 0,0160
							Produção de Equipe => 348,6000
							Custo Unitário de Execução => 6,6002
							MO sem LS => 0,00 LS => 0,00 MO com LS => 0,00
							Valor do BDI => 0,16 Valor com BDI => 0,78
							Quant. => 725,350,9800000 Preço Total => 565,773,76
1.5.4	Código Banco	Descrição	Tipo	Und	Quant.	Valor Unit	Total
Composição	100574 SINAPI	ESPALHAMENTO DE MATERIAL COM TRATOR DE ESTEIRAS, AF_11/2019	PAVI - PAVIMENTAÇÃO	m²	1,0000000	1,01	1,01
Composição Auxiliar	5851 SINAPI	TRATOR DE ESTEIRAS, POTÊNCIA 150 HP, PESO OPERACIONAL 16,7 T, COM RODA MOTRIZ ELEVADA E LÂMINA 3,18 M3 - CHP DIURNO, AF_06/2014	CHOR - CUSTOS HORÁRIOS DE MÁQUINAS E EQUIPAMENTOS	CHP	0,0030000	191,32	0,57
Composição Auxiliar	5653 SINAPI	TRATOR DE ESTEIRAS, POTÊNCIA 150 HP, PESO OPERACIONAL 16,7 T, COM RODA MOTRIZ ELEVADA E LÂMINA 3,18 M3 - CHI DIURNO, AF_09/2014	CHOR - CUSTOS HORÁRIOS DE MÁQUINAS E EQUIPAMENTOS	CHI	0,0060000	55,73	0,33
Composição Auxiliar	88316 SINAPI	SERVEVTE COM ENCARGOS COMPLEMENTARES	SEDI - SERVIÇOS DIVERSOS	H	0,0090000	13,16	0,11
							MO sem LS => 0,12 LS => 0,09 MO com LS => 0,21
							Valor do BDI => 0,26 Valor com BDI => 1,27
							Quant. => 47,204,0000000 Preço Total => 59,949,06
1.6		SERVIÇOS DE DRENAGEM					196,329,86
1.6.1	Código Banco	Descrição	Tipo	Und	Quant.	Valor Unit	Total
Composição	2003986 SICRO3	Tubo PEAD para drenagem - D = 600 mm - fornecimento e instalação		m	1,0000000	475,94	475,94
A	Código Banco	Equipamentos	Quantidade	Utilização	Custo Operacional	Custo Horário	
Insumo	E9686 SICRO3	Caminhão carroceria com guindaste com capacidade de 20 Lm - 136 kW	1,0000000	Operativa 1,00 Improdutiva 0,00	Operativa 230,2137 Improdutiva 86,7456	230,2137	
							Custo Horário de Equipamentos => 230,2137
B	Código Banco	Mão de Obra	Quantidade		Salário Hora	Custo Horário	
Insumo	P9821 SICRO3	Pedreiro	2,0000000		21,0661	42,1122	
Insumo	P9824 SICRO3	Servente	4,0000000		15,7742	63,0968	
							Custo Horário da Mão de Obra => 105,2090
							Adc.M.O. - Ferramentas ( 0,0%) => 0,0000
							Custo Horário de Execução => 335,4227
							Fator de Influência da Chuva - FIC => 0,0000
							Custo do FIC => 0,0000
							Produção de Equipe => 102,0000
							Custo Unitário de Execução => 3,2885
C	Banco Código	Material	Quantidade	Unidade	Preço Unitário	Custo Horário	
Insumo	SICRO3 M0134	Tubo PEAD corrugado com paredes estruturadas para drenagem - D = 600 mm	1,0160000	m	463,0310	470,4365	
							Custo Total do Material => 470,4365
D	Banco Código	Atividades Auxiliares	Quantidade	Unidade	Preço Unitário	Custo Horário	
Atividade Auxiliar	SICRO3 2003976	Lastro de areia extraída - espalhamento manual	0,2112000	m³	10,4600	2,2092	
							Custo Total das Atividades => 2,2092
F	Banco Insumo	Momento de Transporte	Quantidade	Unidade	Distância Média de Transporte (DMT)	Custo Horário	
Momento de Transporte	SICRO3 M0134	Tubo PEAD corrugado com paredes estruturadas para drenagem - D = 600 mm - Caminhão carroceria com capacidade de 151 - 186 kW	0,2617500	tkm	LN 5914448 RP 5914464 P 5914479 0,000 0,000 0,000 R\$ 0,83 R\$ 0,87 R\$ 0,54	0,0000	
							Custo Total dos Tempos Fixos => 0,0000
							MO sem LS => 0,99 LS => 0,76 MO com LS => 1,75
							Valor do BDI => 124,41 Valor com BDI => 808,35
							Quant. => 30,0000000 Preço Total => 18,010,50
1.6.2	Código Banco	Descrição	Tipo	Und	Quant.	Valor Unit	Total
Composição	0804377 SICRO3	Boca de BSTC, D = 0,60 m - esconidade 0° - atira e brita comerciais - alas esconas		un	1,0000000	771,40	771,40

m

Fis. \_\_\_\_\_  
 Proc. Nº \_\_\_\_\_  
 Ass. \_\_\_\_\_

I L C BRANCO ALMEIDA  
 CNPJ: 19.580.762/0001-32

Custo Horário de Execução => 0,0000  
 Fator de Influência da Chuva - FIC => 0,0000  
 Custo do FIC => 0,0000  
 Produção de Equipe => 1,0000  
 Custo Unitário de Execução => 0,0000

D	Banco	Código	Atividades Auxiliares	Quantidade	Unidade	Preço Unitário	Custo Horário
Atividade Auxiliar	SICRO3	1107892	Concreto fck = 20 MPa - confecção em betoneira e lançamento manual - areia e brita comerciais	1,1530000	m³	309,7800	357,1763
Atividade Auxiliar	SICRO3	3103302	Fôrmas de tábuas de pinho para dispositivos de drenagem - utilização de 3 vezes - confecção, instalação e retirada	7,4500000	m²	55,9000	414,2200
<b>Custo Total das Atividades =&gt;</b>							<b>771,3963</b>
				MO sem LS =>	172,97	LS =>	133,30
				Valor do BDI =>	201,64	Valor com LS =>	306,27
						Valor com BDI =>	973,04
					Quant. =>	10,0000000	Preço Total =>
							9,730,40

1.6.3	Código	Banco	Descrição	Tipo	Und	Quant.	Valor Unit	Total
Composição	2003990	SICRO3	Tubo PEAD para drenagem - D = 1.000 mm - fornecimento e instalação		m	1,0000000	937,61	937,61

A	Código	Banco	Equipamentos	Quantidade	Utilização	Custo Operacional	Custo Horário	
					Operativa	Improdutiva		
Insumo	E9686	SICRO3	Caminhão carroceria com guindaste com capacidade de 20 t.m - 136 kW	1,0000000	1,00	0,00	230,2137	86,7456
<b>Custo Horário de Equipamentos =&gt;</b>							<b>230,2137</b>	

B	Código	Banco	Mão de Obra	Quantidade	Salário Hora	Custo Horário
Insumo	P9821	SICRO3	Pedreiro	2,0000000	21,0561	42,1122
Insumo	P9824	SICRO3	Servente	6,0000000	15,7742	94,6452
<b>Custo Horário da Mão de Obra =&gt;</b>						<b>136,7574</b>

**FB000612**  
**Proc. Nº 15/2022**  
**Ass. [Assinatura]**

C	Banco	Código	Material	Quantidade	Unidade	Preço Unitário	Custo Horário
Insumo	SICRO3	M0139	Tubo PEAD corrugado com paredes estruturadas para drenagem - D = 1.000 mm	1,0233300	m	810,2360	829,1388
<b>Custo Total do Material =&gt;</b>							<b>829,1388</b>

D	Banco	Código	Atividades Auxiliares	Quantidade	Unidade	Preço Unitário	Custo Horário
Atividade Auxiliar	SICRO3	2003576	Lastro de areia extraída - espalhamento manual	0,3423000	m³	10,4600	3,5805
<b>Custo Total das Atividades =&gt;</b>							<b>3,5805</b>

F	Banco	Insumo	Momento de Transporte	Quantidade	Unidade	Distância Média de Transporte (DMT)	Custo Horário	
						LN	RP	P
Momento de Transporte	SICRO3	M0139	Tubo PEAD corrugado com paredes estruturadas para drenagem - D = 1.000 mm - Caminhão carroceria com capacidade de 15 t - 186 kW	1,2770300	tkm	5914449 0,000 R\$ 0,83	5914464 0,000 R\$ 0,67	5914479 0,000 R\$ 0,54
<b>Custo Total dos Tempos Fixos =&gt;</b>							<b>0,0000</b>	
				MO sem LS =>	1,69	LS =>	1,30	MO com LS =>
				Valor do BDI =>	218,95	Valor com LS =>	2,99	1,056,56
						Quant. =>	24,0000000	Preço Total =>
								25,357,44

1.6.4	Código	Banco	Descrição	Tipo	Und	Quant.	Valor Unit	Total
Composição	0804303	SICRO3	Boca de BSTC D = 1,00 m - esconidade 0° - areia e brita comerciais - alas escorras		un	1,0000000	1,976,79	1,976,79
<b>Custo Horário de Execução =&gt;</b>							<b>0,0000</b>	
<b>Fator de Influência da Chuva - FIC =&gt;</b>							<b>0,0000</b>	
<b>Custo do FIC =&gt;</b>							<b>0,0000</b>	
<b>Produção de Equipe =&gt;</b>							<b>1,0000</b>	
<b>Custo Unitário de Execução =&gt;</b>							<b>0,0000</b>	

D	Banco	Código	Atividades Auxiliares	Quantidade	Unidade	Preço Unitário	Custo Horário
Atividade Auxiliar	SICRO3	1107892	Concreto fck = 20 MPa - confecção em betoneira e lançamento manual - areia e brita comerciais	3,5670000	m³	309,7800	1,104,9853
Atividade Auxiliar	SICRO3	3103302	Fôrmas de tábuas de pinho para dispositivos de drenagem - utilização de 3 vezes - confecção, instalação e retirada	15,6800000	m²	55,6000	871,8080
<b>Custo Total das Atividades =&gt;</b>							<b>1,976,7933</b>
				MO sem LS =>	392,22	LS =>	302,28
				Valor do BDI =>	516,73	MO com LS =>	694,50
						Valor com BDI =>	2,493,52
					Quant. =>	8,0000000	Preço Total =>
							19,948,16

1.6.5	Código	Banco	Descrição	Tipo	Und	Quant.	Valor Unit	Total
Composição	2003988	SICRO3	Tubo PEAD para drenagem - D = 800 mm - fornecimento e instalação		m	1,0000000	652,02	652,02

A	Código	Banco	Equipamentos	Quantidade	Utilização	Custo Operacional	Custo Horário	
					Operativa	Improdutiva		
Insumo	E9686	SICRO3	Caminhão carroceria com guindaste com capacidade de 20 t.m - 136 kW	1,0000000	1,00	0,00	230,2137	86,7456
<b>Custo Horário de Equipamentos =&gt;</b>							<b>230,2137</b>	

*m*  
*[Assinatura]*

Fls. \_\_\_\_\_  
 Proc. Nº \_\_\_\_\_  
 Ass. \_\_\_\_\_

I. L. C. BRANCO ALMEIDA  
 CNPJ: 19.580.762/0001-32

B	Código Banco	Mão de Obra	Quantidade	Unidade	Salário Hora	Custo Horário	
Insumo	P9821 SICRO3	Pedreiro	2.000000		21.0561	42.1122	
Insumo	P9824 SICRO3	Servente	4.000000		15.7742	63.0968	
						<b>Custo Horário da Mão de Obra =&gt;</b>	<b>105.2090</b>
						<b>Adc.M.O. - Ferramentas ( 0,0%) =&gt;</b>	<b>0.0000</b>
						<b>Custo Horário de Execução =&gt;</b>	<b>335.4227</b>
						<b>Fator de Influencia da Chuva - FIC =&gt;</b>	<b>0.0000</b>
						<b>Custo do FIC =&gt;</b>	<b>0.0000</b>
						<b>Produção de Equipe =&gt;</b>	<b>84.0000</b>
						<b>Custo Unitário de Execução =&gt;</b>	<b>3.9931</b>

C	Banco Código	Material	Quantidade	Unidade	Preço Unitário	Custo Horário	
Insumo	SICRO3 M0136	Tubo PEAD corrugado com paredes estruturadas para drenagem - D = 800 mm	1.0196700	m	632.7434	645.1895	
						<b>Custo Total do Material =&gt;</b>	<b>645.1895</b>

D	Banco Código	Atividades Auxiliares	Quantidade	Unidade	Preço Unitário	Custo Horário	
Atividade Auxiliar	SICRO3 2003576	Lastro de areia extraída - espalhamento manual	0.2709000	m²	10.4600	2.8336	
						<b>Custo Total das Atividades =&gt;</b>	<b>2.8336</b>

F	Banco Insumo	Momento de Transporte	Quantidade	Unidade	Distância Média de Transporte (DMT)			Custo Horário	
					LN	RP	P		
Momento de Transporte	SICRO3 M0136	Tubo PEAD corrugado com paredes estruturadas para drenagem - D = 800 mm - Caminhão carroceria com capacidade de 15.1 - 15.8 KW	0.6362300	tkm	59.14449	59.14464	59.14479	0.0000	
					0,000	0,000	0,000		
					R\$ 0,83	R\$ 0,87	R\$ 0,54		
						<b>Custo Total dos Tempos Fixos =&gt;</b>	<b>0.0000</b>		
				MO sem LS =>	1.23	LS =>	0.95	MO com LS =>	2.18
				Valor do BDI =>	170.43			Valor com BDI =>	822.45
						<b>Quant. =&gt;</b>	<b>12.0000000</b>	<b>Preço Total =&gt;</b>	<b>9.869.40</b>

1.6.6	Código Banco	Descrição	Tipo	Und	Quant.	Valor Unit	Total
Composição	0604213 SICRO3	Boca de BDT D = 0,80 m - esconidade 0° - areia e brita comercial - alas retas		un	1.0000000	1.064.94	1.064.94
						<b>Custo Horário de Execução =&gt;</b>	<b>0.0000</b>
						<b>Fator de Influencia da Chuva - FIC =&gt;</b>	<b>0.0000</b>
						<b>Custo do FIC =&gt;</b>	<b>0.0000</b>
						<b>Produção de Equipe =&gt;</b>	<b>1.0000</b>
						<b>Custo Unitário de Execução =&gt;</b>	<b>0.0000</b>

D	Banco Código	Atividades Auxiliares	Quantidade	Unidade	Preço Unitário	Custo Horário			
Atividade Auxiliar	SICRO3 1107662	Concreto fck = 20 MPa - confecção em betoneira e lançamento manual - areia e brita comerciais	1.9570000	m³	309.7800	606.2395			
Atividade Auxiliar	SICRO3 3103302	Fôrmas de tábuas de pinho para dispositivos de drenagem - utilização de 3 vezes - confecção, instalação e retirada	8.2500000	m²	55.6000	458.7000			
						<b>Custo Total das Atividades =&gt;</b>	<b>1.064.9395</b>		
				MO sem LS =>	208.35	LS =>	160.57	MO com LS =>	368.92
				Valor do BDI =>	278.37			Valor com BDI =>	1.343.31
						<b>Quant. =&gt;</b>	<b>2.0000000</b>	<b>Preço Total =&gt;</b>	<b>2.686.82</b>

1.6.7	Código Banco	Descrição	Tipo	Und	Quant.	Valor Unit	Total	
Composição	2003990 SICRO3	Tubo PEAD para drenagem - D = 1.000 mm - fornecimento e instalação		m	1.0000000	837.81	837.81	
A	Código Banco	Equipamentos	Quantidade	Utilização		Custo Operacional		Custo Horário
				Operativa	Improdutiva	Operativa	Improdutiva	
Insumo	E9686 SICRO3	Caminhão carroceria com guindauto com capacidade de 20.1 - 20.8 KW	1.0000000	1.00	0.00	230.2137	86.7456	230.2137
						<b>Custo Horário de Equipamentos =&gt;</b>	<b>230.2137</b>	

B	Código Banco	Mão de Obra	Quantidade	Unidade	Salário Hora	Custo Horário	
Insumo	P9821 SICRO3	Pedreiro	2.000000		21.0561	42.1122	
Insumo	P9824 SICRO3	Servente	8.000000		15.7742	94.6452	
						<b>Custo Horário da Mão de Obra =&gt;</b>	<b>136.7574</b>
						<b>Adc.M.O. - Ferramentas ( 0,0%) =&gt;</b>	<b>0.0000</b>
						<b>Custo Horário de Execução =&gt;</b>	<b>366.9711</b>
						<b>Fator de Influencia da Chuva - FIC =&gt;</b>	<b>0.0000</b>
						<b>Custo do FIC =&gt;</b>	<b>0.0000</b>
						<b>Produção de Equipe =&gt;</b>	<b>75.0000</b>
						<b>Custo Unitário de Execução =&gt;</b>	<b>4.8929</b>

C	Banco Código	Material	Quantidade	Unidade	Preço Unitário	Custo Horário	
Insumo	SICRO3 M0136	Tubo PEAD corrugado com paredes estruturadas para drenagem - D = 1.000 mm	1.0233300	m	810.2360	829.1388	
						<b>Custo Total do Material =&gt;</b>	<b>829.1388</b>

D	Banco Código	Atividades Auxiliares	Quantidade	Unidade	Preço Unitário	Custo Horário	
Atividade Auxiliar	SICRO3 2003576	Lastro de areia extraída - espalhamento manual	0.3423000	m²	10.4600	3.5805	
						<b>Custo Total das Atividades =&gt;</b>	<b>3.5805</b>

F	Banco Insumo	Momento de Transporte	Quantidade	Unidade	Distância Média de Transporte (DMT)			Custo Horário
					LN	RP	P	

Fls. 00613  
 Proc. Nº 10/2022  
 Ass. [Assinatura]

[Assinatura]



Fls. \_\_\_\_\_  
 Proc. Nº \_\_\_\_\_  
 Ass. \_\_\_\_\_

IL C BRANCO ALMEIDA  
 CNPJ: 19.580.762/0001-32

Momento de Transporte	SICRO3 M0139	Tubo PEAD corrugado com paredes estruturadas para drenagem - D = 1.000 mm - Caminhão carroceria com capacidade de 15 t - 188 kW	1,2770300	tkm	5914449 0,000 R\$ 0,83	5914464 0,000 R\$ 0,67	5914479 0,000 R\$ 0,54	0,0000
<b>Custo Total dos Tempos Fixos =&gt;</b>								0,0000
		MO sem LS =>	1,68	LS =>	1,30	MO com LS =>	2,99	
		Valor do BDI =>	218,95			Valor com BDI =>	1,056,56	
		Quant. =>			12,0000000	Preço Total =>	12,576,72	

1,6,8	Código Banco	Descrição	Tipo	Und	Quant.	Valor Unit	Total	
Composição	0804417 SICRO3	Boca de BDT C D = 1,00 m - esconidade 0° - areia e brita comerciais - alas esconas		un	1,0000000	2,753,78	2,753,78	
<b>Custo Horário de Execução =&gt;</b>								0,0000
<b>Fator de Influencia da Chuva - FIC =&gt;</b>								0,0000
<b>Custo do FIC =&gt;</b>								0,0000
<b>Produção de Equipe =&gt;</b>								1,0000
<b>Custo Unitário de Execução =&gt;</b>								0,0000

D	Banco Código	Atividades Auxiliares	Quantidade	Unidade	Preço Unitário	Custo Horário	
Atividade Auxiliar	SICRO3 1107892	Concreto fck = 20 MPa - confecção em betoneira e lançamento manual - areia e brita comerciais	5,1060000	m³	309,7800	1,561,7367	
Atividade Auxiliar	SICRO3 3103302	Fôrmas de tábuas de pinho para dispositivos de drenagem - utilização de 3 vezes - confecção, instalação e retirada	21,0800000	m²	55,6000	1,172,0480	
<b>Custo Total das Atividades =&gt;</b>							2,753,7847
		MO sem LS =>	534,97	LS =>	412,29	MO com LS =>	947,26
		Valor do BDI =>	719,83			Valor com BDI =>	3,473,61
		Quant. =>			2,0000000	Preço Total =>	6,947,22

1,6,9	Código Banco	Descrição	Tipo	Und	Quant.	Valor Unit	Total	
Composição	2003690 SICRO3	Tubo PEAD para drenagem - D = 1.000 mm - fornecimento e instalação		m	1,0000000	837,61	837,61	
<b>Custo Horário de Equipamentos =&gt;</b>								230,2137

A	Código Banco	Equipamentos	Quantidade	Utilização	Custo Operacional	Custo Horário	
Insumo	E9686 SICRO3	Caminhão carroceria com guindauto com capacidade de 20 t - 188 kW	1,0000000	Operativa 1,00 Improdutiva 0,00	Operativa 230,2137 Improdutiva 86,7456	230,2137	
<b>Custo Horário de Equipamentos =&gt;</b>							230,2137

B	Código Banco	Mão de Obra	Quantidade	Salário Hora	Custo Horário	
Insumo	P9821 SICRO3	Pedreiro	2,0000000	21,0661	42,1122	
Insumo	P9824 SICRO3	Servente	6,0000000	15,7742	94,6452	
<b>Custo Horário da Mão de Obra =&gt;</b>						136,7574
<b>Adc.M.O. - Ferramentas ( 0,0%) =&gt;</b>						0,0000
<b>Custo Horário de Execução =&gt;</b>						386,9711
<b>Fator de Influencia da Chuva - FIC =&gt;</b>						0,0000
<b>Custo do FIC =&gt;</b>						0,0000
<b>Produção de Equipe =&gt;</b>						75,0000
<b>Custo Unitário de Execução =&gt;</b>						4,8929

C	Banco Código	Material	Quantidade	Unidade	Preço Unitário	Custo Horário	
Insumo	SICRO3 M0139	Tubo PEAD corrugado com paredes estruturadas para drenagem - D = 1.000 mm	1,0233300	m	810,2360	829,1388	
<b>Custo Total do Material =&gt;</b>							829,1388

D	Banco Código	Atividades Auxiliares	Quantidade	Unidade	Preço Unitário	Custo Horário	
Atividade Auxiliar	SICRO3 2003576	Lastro de areia extraída - espalhamento manual	0,3423000	m³	10,4600	3,5805	
<b>Custo Total das Atividades =&gt;</b>							3,5805

F	Banco Insumo	Momento de Transporte	Quantidade	Unidade	Distância Média de Transporte (DMT)	Custo Horário	
Momento de Transporte	SICRO3 M0139	Tubo PEAD corrugado com paredes estruturadas para drenagem - D = 1.000 mm - Caminhão carroceria com capacidade de 15 t - 188 kW	1,2770300	tkm	LN 5914449 RP 5914464 P 5914479 R\$ 0,83 R\$ 0,67 R\$ 0,54	0,0000	
<b>Custo Total dos Tempos Fixos =&gt;</b>							0,0000
		MO sem LS =>	1,68	LS =>	1,30	MO com LS =>	2,99
		Valor do BDI =>	218,95			Valor com BDI =>	1,056,56
		Quant. =>			36,0000000	Preço Total =>	38,036,16

1,6,10	Código Banco	Descrição	Tipo	Und	Quant.	Valor Unit	Total	
Composição	0804441 SICRO3	Boca de BTTC D = 1,00 m - esconidade 0° - areia e brita comerciais - alas esconas		un	1,0000000	3,530,78	3,530,78	
<b>Custo Horário de Execução =&gt;</b>								0,0000
<b>Fator de Influencia da Chuva - FIC =&gt;</b>								0,0000
<b>Custo do FIC =&gt;</b>								0,0000
<b>Produção de Equipe =&gt;</b>								1,0000
<b>Custo Unitário de Execução =&gt;</b>								0,0000

D	Banco Código	Atividades Auxiliares	Quantidade	Unidade	Preço Unitário	Custo Horário	
Atividade Auxiliar	SICRO3 1107892	Concreto fck = 20 MPa - confecção em betoneira e lançamento manual - areia e brita comerciais	6,6450000	m³	309,7800	2,058,4884	
Atividade Auxiliar	SICRO3 3103302	Fôrmas de tábuas de pinho para dispositivos de drenagem - utilização de 3 vezes - confecção, instalação e retirada	26,4800000	m²	55,6000	1,472,2880	
<b>Custo Total das Atividades =&gt;</b>							3,530,7764

000614  
 Fls \_\_\_\_\_  
 Proc. Nº 12022  
 Ass \_\_\_\_\_

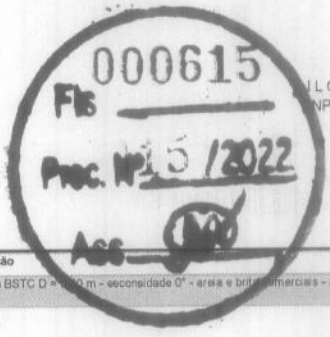

L C BRANCO ALMEIDA  
 NPJ: 19.580.762/0001-32

Fis. \_\_\_\_\_  
 Proc. Nº \_\_\_\_\_  
 Ass. \_\_\_\_\_

MO sem LS => 677.71 LS => 522.32 MO com LS => 1,200.03  
 Valor do BDI => 922.94 Valor com BDI => 4,453.72  
 Quant. => 4,000,000 Preço Total => 17,814.88

1.6.11	Código Banco	Descrição	Tipo	Und	Quant.	Valor Unit	Total	
Composição	0804377 SICRO3	Boca de BSTC D = 0,80 m - esconsidade 0° - areia e brita comerciais - atas seccionas		un	1,000,000	771.40	771.40	
Custo Horário de Execução =>							0,0000	
Fator de Influência da Chuva - FIC =>							0,0000	
Custo do FIC =>							0,0000	
Produção de Equipe =>							1,0000	
Custo Unitário de Execução =>							0,0000	
D	Banco Código	Atividades Auxiliares		Quantidade	Unidade	Preço Unitário	Custo Horário	
Atividade Auxiliar	SICRO3 1107892	Concreto fck = 20 MPa - confecção em betoneira e lançamento manual - areia e brita comerciais		1,153,000	m³	309,7800	357,1763	
Atividade Auxiliar	SICRO3 3103302	Fôrmas de tábuas de pinho para dispositivos de drenagem - utilização de 3 vezes - confecção, instalação e retirada		7,450,000	m²	55,6000	414,2200	
Custo Total das Atividades =>							771,3963	
MO sem LS =>							172,67	
Valor do BDI =>							201,64	
LS =>							133,30	
MO com LS =>							306,27	
Valor com BDI =>							973,04	
Quant. =>							2,000,000	
Preço Total =>							1,946,08	
1.6.12	Código Banco	Descrição	Tipo	Und	Quant.	Valor Unit	Total	
Composição	0804385 SICRO3	Boca de BSTC D = 0,80 m - esconsidade 0° - areia e brita comerciais - atas seccionas		un	1,000,000	1,283,98	1,283,98	
Custo Horário de Execução =>							0,0000	
Fator de Influência da Chuva - FIC =>							0,0000	
Custo do FIC =>							0,0000	
Produção de Equipe =>							1,0000	
Custo Unitário de Execução =>							0,0000	
D	Banco Código	Atividades Auxiliares		Quantidade	Unidade	Preço Unitário	Custo Horário	
Atividade Auxiliar	SICRO3 1107892	Concreto fck = 20 MPa - confecção em betoneira e lançamento manual - areia e brita comerciais		2,140,000	m³	309,7800	662,9292	
Atividade Auxiliar	SICRO3 3103302	Fôrmas de tábuas de pinho para dispositivos de drenagem - utilização de 3 vezes - confecção, instalação e retirada		11,170,000	m²	55,6000	621,0520	
Custo Total das Atividades =>							1,283,9812	
MO sem LS =>							289,49	
Valor do BDI =>							335,63	
LS =>							207,70	
MO com LS =>							477,19	
Valor com BDI =>							1,619,61	
Quant. =>							2,000,000	
Preço Total =>							3,239,22	
1.6.13	Código Banco	Descrição	Tipo	Und	Quant.	Valor Unit	Total	
Composição	2003990 SICRO3	Tubo PEAD para drenagem - D = 1,000 mm - fornecimento e instalação		m	1,000,000	837,61	837,61	
A	Código Banco	Equipamentos		Quantidade	Utilização	Custo Operacional	Custo Horário	
					Operativa	Improdutiva		
Insumo	E9886 SICRO3	Caminhão carroceria com guindauto com capacidade de 20 Tm - 136 kW		1,000,000	1,00	0,00	230,2137	
Custo Horário de Equipamentos =>							86,7456	
Custo Horário da Mão de Obra =>							230,2137	
B	Código Banco	Mão de Obra		Quantidade		Salário Hora	Custo Horário	
Insumo	P9821 SICRO3	Pedreiro		2,000,000		21,0561	42,1122	
Insumo	P9824 SICRO3	Servente		6,000,000		15,7742	94,6452	
Custo Horário da Mão de Obra =>							136,7574	
Adc.M.O. - Ferramentas ( 0,0%) =>							0,0000	
Custo Horário de Execução =>							366,9711	
Fator de Influência da Chuva - FIC =>							0,0000	
Custo do FIC =>							0,0000	
Produção de Equipe =>							75,0000	
Custo Unitário de Execução =>							4,8929	
C	Banco Código	Material		Quantidade	Unidade	Preço Unitário	Custo Horário	
Insumo	SICRO3 M0139	Tubo PEAD corrugado com paredes estruturadas para drenagem - D = 1,000 mm		1,023,300	m	810,2380	829,1388	
Custo Total do Material =>							829,1388	
D	Banco Código	Atividades Auxiliares		Quantidade	Unidade	Preço Unitário	Custo Horário	
Atividade Auxiliar	SICRO3 2003576	Levante de areia extraída - espalhamento manual		0,3423,000	m³	10,4600	3,5805	
Custo Total das Atividades =>							3,5805	
F	Banco Insumo	Momento de Transporte		Quantidade	Unidade	Distância Média de Transporte (DMT)	Custo Horário	
						LN	RP	P
Momento de Transporte	SICRO3 M0139	Tubo PEAD corrugado com paredes estruturadas para drenagem - D = 1,000 mm - Caminhão carroceria com capacidade de 15 T - 148 kW		1,277,000	tkm	5914449	5914454	6014419
Custo Total dos Tempos Fixos =>							0,0000	
MO sem LS =>							1,69	
Valor do BDI =>							218,95	
LS =>							1,30	
MO com LS =>							2,99	
Valor com BDI =>							1,056,56	
Quant. =>							3,000,000	
Preço Total =>							3,169,66	
1.6.14	Código Banco	Descrição	Tipo	Und	Quant.	Valor Unit	Total	

*m*

Fis. \_\_\_\_\_  
 Proc. Nº \_\_\_\_\_  
 Ass. \_\_\_\_\_

I L C BRANCO ALMEIDA  
 CNPJ: 19.580.762/0001-32

**000616**  
**Proc. Nº 15/2022**  
 Ass. *[Assinatura]*

Composição	0804393 SICRO3	Boca de BSTC D = 1,00 m - escanidade 0° - areia e brita comercial - alas escostas	1,0000000	1,976,79	1,976,79
			<b>Custo Horário de Execução =&gt;</b>	<b>0,0000</b>	
			<b>Fator de Influência da Chuva - FIC =&gt;</b>	<b>0,0000</b>	
			<b>Custo do FIC =&gt;</b>	<b>0,0000</b>	
			<b>Produção de Equipe =&gt;</b>	<b>1,0000</b>	
			<b>Custo Unitário de Execução =&gt;</b>	<b>0,0000</b>	

D	Banco	Código	Atividades Auxiliares	Quantidade	Unidade	Preço Unitário	Custo Horário
Atividade Auxiliar	SICRO3	1107892	Concreto fck = 20 MPa - confecção em balneira e lançamento manual - areia e brita comercial	3,5670000	m³	309,7800	1.104,9853
Atividade Auxiliar	SICRO3	3103302	Fôrmas de tabuas de pinho para dispositivos de drenagem - utilização de 3 vezes - confecção, instalação e retirada	15,6800000	m²	55,6000	871,6080
<b>Custo Total das Atividades =&gt;</b>							<b>1,976,7933</b>
				MO sem LS =>	392,22	LS =>	302,28
				Valor do BDI =>	516,73	MO com LS =>	694,50
						Valor com BDI =>	2,493,52
						Quant. =>	8,0000000
						Preço Total =>	19,948,16

1.6.15	Código Banco	Descrição	Tipo	Und	Quant.	Valor Unit	Total
Composição	0804417 SICRO3	Boca de BSTC D = 1,00 m - escanidade 0° - areia e brita comercial - alas escostas		un	1,0000000	2,753,78	2,753,78
						<b>Custo Horário de Execução =&gt;</b>	<b>0,0000</b>
						<b>Fator de Influência da Chuva - FIC =&gt;</b>	<b>0,0000</b>
						<b>Custo do FIC =&gt;</b>	<b>0,0000</b>
						<b>Produção de Equipe =&gt;</b>	<b>1,0000</b>
						<b>Custo Unitário de Execução =&gt;</b>	<b>0,0000</b>

D	Banco	Código	Atividades Auxiliares	Quantidade	Unidade	Preço Unitário	Custo Horário
Atividade Auxiliar	SICRO3	1107892	Concreto fck = 20 MPa - confecção em balneira e lançamento manual - areia e brita comercial	5,1060000	m³	309,7800	1.581,7367
Atividade Auxiliar	SICRO3	3103302	Fôrmas de tabuas de pinho para dispositivos de drenagem - utilização de 3 vezes - confecção, instalação e retirada	21,0800000	m²	55,6000	1.172,0480
<b>Custo Total das Atividades =&gt;</b>							<b>2,753,7847</b>
				MO sem LS =>	534,97	LS =>	412,29
				Valor do BDI =>	719,83	MO com LS =>	947,26
						Valor com BDI =>	3,473,61
						Quant. =>	2,0000000
						Preço Total =>	6,947,22

1.7	RECUPERAÇÃO DE PONTES						41,906,30
1.7.1	ESTRUTURA DE MADEIRA						41,906,30
1.7.1.1	Código Banco	Descrição	Tipo	Und	Quant.	Valor Unit	Total
Composição	CHAP-006 Próprio	PLAR (0,20X0,25X1,50M)	SEDI - SERVIÇOS DIVERSOS	M²	1,0000000	2,945,22	2,945,22
Composição Auxiliar	88262 SINAPI	CARPINTEIRO DE FORMAS COM ENCARGOS COMPLEMENTARES	SEDI - SERVIÇOS DIVERSOS	H	0,4000000	16,99	6,79
Composição Auxiliar	88316 SINAPI	SERVENTE COM ENCARGOS COMPLEMENTARES	SEDI - SERVIÇOS DIVERSOS	H	0,4000000	13,18	5,27
Composição Auxiliar	88307 SINAPI	OPERADOR PARA BATE ESTACAS COM ENCARGOS COMPLEMENTARES	SEDI - SERVIÇOS DIVERSOS	H	0,4000000	17,29	6,91
Insumo	8693 ORSE	Madeira angelim serrada, não aparelhada	Material	m³	1,0290000	2,792,99	2,873,98
Insumo	00037597 SINAPI	BATE-ESTACAS POR GRAVIDADE, POTENCIA160 HP, PESO DO MARTELO ATE 3 TONELADAS	Equipamento	UN	0,0001018	513,465,85	52,27
				MO sem LS =>	8,96	LS =>	6,91
				Valor do BDI =>	769,88	MO com LS =>	15,87
						Valor com BDI =>	3,715,10
						Quant. =>	0,3600000
						Preço Total =>	1,337,43

1.7.1.2	Código Banco	Descrição	Tipo	Und	Quant.	Valor Unit	Total
Composição	CHAP-006 Próprio	TRANSVERSSINA (0,22X0,25)M	SEDI - SERVIÇOS DIVERSOS	M²	1,0000000	2,945,22	2,945,22
Composição Auxiliar	88262 SINAPI	CARPINTEIRO DE FORMAS COM ENCARGOS COMPLEMENTARES	SEDI - SERVIÇOS DIVERSOS	H	0,4000000	16,99	6,79
Composição Auxiliar	88316 SINAPI	SERVENTE COM ENCARGOS COMPLEMENTARES	SEDI - SERVIÇOS DIVERSOS	H	0,4000000	13,18	5,27
Composição Auxiliar	88307 SINAPI	OPERADOR PARA BATE ESTACAS COM ENCARGOS COMPLEMENTARES	SEDI - SERVIÇOS DIVERSOS	H	0,4000000	17,29	6,91
Insumo	8693 ORSE	Madeira angelim serrada, não aparelhada	Material	m³	1,0290000	2,792,99	2,873,98
Insumo	00037597 SINAPI	BATE-ESTACAS POR GRAVIDADE, POTENCIA160 HP, PESO DO MARTELO ATE 3 TONELADAS	Equipamento	UN	0,0001018	513,465,85	52,27
				MO sem LS =>	8,96	LS =>	6,91
				Valor do BDI =>	769,88	MO com LS =>	15,87
						Valor com BDI =>	3,715,10
						Quant. =>	3,0000000
						Preço Total =>	11,145,30

1.7.1.3	Código Banco	Descrição	Tipo	Und	Quant.	Valor Unit	Total
Composição	CHAP-006 Próprio	BALANCIN (0,20X0,25)M	SEDI - SERVIÇOS DIVERSOS	M²	1,0000000	2,945,22	2,945,22
Composição Auxiliar	88262 SINAPI	CARPINTEIRO DE FORMAS COM ENCARGOS COMPLEMENTARES	SEDI - SERVIÇOS DIVERSOS	H	0,4000000	16,99	6,79
Composição Auxiliar	88316 SINAPI	SERVENTE COM ENCARGOS COMPLEMENTARES	SEDI - SERVIÇOS DIVERSOS	H	0,4000000	13,18	5,27
Composição Auxiliar	88307 SINAPI	OPERADOR PARA BATE ESTACAS COM ENCARGOS COMPLEMENTARES	SEDI - SERVIÇOS DIVERSOS	H	0,4000000	17,29	6,91
Insumo	8693 ORSE	Madeira angelim serrada, não aparelhada	Material	m³	1,0290000	2,792,99	2,873,98
Insumo	00037597 SINAPI	BATE-ESTACAS POR GRAVIDADE, POTENCIA160 HP, PESO DO MARTELO ATE 3 TONELADAS	Equipamento	UN	0,0001018	513,465,85	52,27
				MO sem LS =>	8,96	LS =>	6,91
				Valor do BDI =>	769,88	MO com LS =>	15,87
						Valor com BDI =>	3,715,10
						Quant. =>	0,3200000
						Preço Total =>	1,188,83

*[Assinatura]*

Fis. \_\_\_\_\_  
 Proc. Nº \_\_\_\_\_  
 Ass. \_\_\_\_\_

IL G BRANCO ALMEIDA  
 CNPJ: 19.530.763/0001-32

**000617**  
 Proc. Nº 5 / 2022

1.7.1.4	Código Banco	Descrição	Tipo	Und	Quant.	Valor Unit	Total	
Composição	CHAP-006 Próprio	LONGARINAS (0,20X0,25)M	SEDI - SERVIÇOS DIVERSOS	M²	1,0000000	2,945,22	2,945,22	
Composição Auxiliar	88262 SINAPI	CARPINTEIRO DE FORMAS COM ENCARGOS COMPLEMENTARES	SEDI - SERVIÇOS DIVERSOS	H	0,4000000	16,99	6,79	
Composição Auxiliar	88316 SINAPI	SERVEENTE COM ENCARGOS COMPLEMENTARES	SEDI - SERVIÇOS DIVERSOS	H	0,4000000	13,18	5,27	
Composição Auxiliar	88307 SINAPI	OPERADOR PARA BATE ESTACAS COM ENCARGOS COMPLEMENTARES	SEDI - SERVIÇOS DIVERSOS	H	0,4000000	17,29	6,91	
Insumo	8693 ORSE	Madeira angelim serrada, não aparelhada	Material	m³	1,0290000	2,792,99	2,873,98	
Insumo	00037597 SINAPI	BATE-ESTACAS POR GRAVIDADE, POTENCIA160 HP, PESO DO MARTELO ATE 3 TONELADAS	Equipamento	UN	0,0001018	513,465,85	52,27	
			MO sem LS =>	8,96	LS =>	6,91	MO com LS =>	15,87
			Valor do BDI =>	769,88			Valor com BDI =>	3,715,10
					Quant. =>	2,4000000	Preço Total =>	8,916,24
1.7.1.5	Código Banco	Descrição	Tipo	Und	Quant.	Valor Unit	Total	
Composição	CHAP-006 Próprio	PASSA RODA (0,22X0,80)M	SEDI - SERVIÇOS DIVERSOS	M²	1,0000000	2,945,22	2,945,22	
Composição Auxiliar	88262 SINAPI	CARPINTEIRO DE FORMAS COM ENCARGOS COMPLEMENTARES	SEDI - SERVIÇOS DIVERSOS	H	0,4000000	16,99	6,79	
Composição Auxiliar	88316 SINAPI	SERVEENTE COM ENCARGOS COMPLEMENTARES	SEDI - SERVIÇOS DIVERSOS	H	0,4000000	13,18	5,27	
Composição Auxiliar	88307 SINAPI	OPERADOR PARA BATE ESTACAS COM ENCARGOS COMPLEMENTARES	SEDI - SERVIÇOS DIVERSOS	H	0,4000000	17,29	6,91	
Insumo	8693 ORSE	Madeira angelim serrada, não aparelhada	Material	m³	1,0290000	2,792,99	2,873,98	
Insumo	00037597 SINAPI	BATE-ESTACAS POR GRAVIDADE, POTENCIA160 HP, PESO DO MARTELO ATE 3 TONELADAS	Equipamento	UN	0,0001018	513,465,85	52,27	
			MO sem LS =>	8,96	LS =>	6,91	MO com LS =>	15,87
			Valor do BDI =>	769,88			Valor com BDI =>	3,715,10
					Quant. =>	1,7600000	Preço Total =>	6,538,57
1.7.1.6	Código Banco	Descrição	Tipo	Und	Quant.	Valor Unit	Total	
Composição	CHAP-006 Próprio	GUIA (0,10X0,10X10)M	SEDI - SERVIÇOS DIVERSOS	M²	1,0000000	2,945,22	2,945,22	
Composição Auxiliar	88262 SINAPI	CARPINTEIRO DE FORMAS COM ENCARGOS COMPLEMENTARES	SEDI - SERVIÇOS DIVERSOS	H	0,4000000	16,99	6,79	
Composição Auxiliar	88316 SINAPI	SERVEENTE COM ENCARGOS COMPLEMENTARES	SEDI - SERVIÇOS DIVERSOS	H	0,4000000	13,18	5,27	
Composição Auxiliar	88307 SINAPI	OPERADOR PARA BATE ESTACAS COM ENCARGOS COMPLEMENTARES	SEDI - SERVIÇOS DIVERSOS	H	0,4000000	17,29	6,91	
Insumo	8693 ORSE	Madeira angelim serrada, não aparelhada	Material	m³	1,0290000	2,792,99	2,873,98	
Insumo	00037597 SINAPI	BATE-ESTACAS POR GRAVIDADE, POTENCIA160 HP, PESO DO MARTELO ATE 3 TONELADAS	Equipamento	UN	0,0001018	513,465,85	52,27	
			MO sem LS =>	8,96	LS =>	6,91	MO com LS =>	15,87
			Valor do BDI =>	769,88			Valor com BDI =>	3,715,10
					Quant. =>	0,4800000	Preço Total =>	1,783,24
1.7.1.7	Código Banco	Descrição	Tipo	Und	Quant.	Valor Unit	Total	
Composição	CHAP-006 Próprio	TABLA (0,08X0,20)M	SEDI - SERVIÇOS DIVERSOS	M²	1,0000000	2,945,22	2,945,22	
Composição Auxiliar	88262 SINAPI	CARPINTEIRO DE FORMAS COM ENCARGOS COMPLEMENTARES	SEDI - SERVIÇOS DIVERSOS	H	0,4000000	16,99	6,79	
Composição Auxiliar	88316 SINAPI	SERVEENTE COM ENCARGOS COMPLEMENTARES	SEDI - SERVIÇOS DIVERSOS	H	0,4000000	13,18	5,27	
Composição Auxiliar	88307 SINAPI	OPERADOR PARA BATE ESTACAS COM ENCARGOS COMPLEMENTARES	SEDI - SERVIÇOS DIVERSOS	H	0,4000000	17,29	6,91	
Insumo	8693 ORSE	Madeira angelim serrada, não aparelhada	Material	m³	1,0290000	2,792,99	2,873,98	
Insumo	00037597 SINAPI	BATE-ESTACAS POR GRAVIDADE, POTENCIA160 HP, PESO DO MARTELO ATE 3 TONELADAS	Equipamento	UN	0,0001018	513,465,85	52,27	
			MO sem LS =>	8,96	LS =>	6,91	MO com LS =>	15,87
			Valor do BDI =>	769,88			Valor com BDI =>	3,715,10
					Quant. =>	1,9200000	Preço Total =>	7,132,99
1.7.1.8	Código Banco	Descrição	Tipo	Und	Quant.	Valor Unit	Total	
Composição	CHAP-006 Próprio	GUARDA CORPO (0,04X0,12)M	SEDI - SERVIÇOS DIVERSOS	M²	1,0000000	2,945,22	2,945,22	
Composição Auxiliar	88262 SINAPI	CARPINTEIRO DE FORMAS COM ENCARGOS COMPLEMENTARES	SEDI - SERVIÇOS DIVERSOS	H	0,4000000	16,99	6,79	
Composição Auxiliar	88316 SINAPI	SERVEENTE COM ENCARGOS COMPLEMENTARES	SEDI - SERVIÇOS DIVERSOS	H	0,4000000	13,18	5,27	
Composição Auxiliar	88307 SINAPI	OPERADOR PARA BATE ESTACAS COM ENCARGOS COMPLEMENTARES	SEDI - SERVIÇOS DIVERSOS	H	0,4000000	17,29	6,91	
Insumo	8693 ORSE	Madeira angelim serrada, não aparelhada	Material	m³	1,0290000	2,792,99	2,873,98	
Insumo	00037597 SINAPI	BATE-ESTACAS POR GRAVIDADE, POTENCIA160 HP, PESO DO MARTELO ATE 3 TONELADAS	Equipamento	UN	0,0001018	513,465,85	52,27	
			MO sem LS =>	8,96	LS =>	6,91	MO com LS =>	15,87
			Valor do BDI =>	769,88			Valor com BDI =>	3,715,10
					Quant. =>	1,0400000	Preço Total =>	3,863,70
1.8	Código Banco	Descrição	Tipo	Und	Quant.	Valor Unit	Total	
1.8.1		RECUPERAÇÃO DE AREAS DEGRADADAS					13,840,28	
Composição	CHAP-007 Próprio	REPARAÇÃO DE DANOS FISICOS AO MEIO AMBIENTE	SEDI - SERVIÇOS DIVERSOS	M²	1,0000000	0,47	0,47	
Composição Auxiliar	88316 SINAPI	SERVEENTE COM ENCARGOS COMPLEMENTARES	SEDI - SERVIÇOS DIVERSOS	H	0,0100000	13,18	0,13	
Composição Auxiliar	5722 SINAPI	TRATOR DE ESTEIRAS, POTÊNCIA 347 HP, PESO OPERACIONAL 38,5 T, COM LÂMINA 8,70 M3 - MATERIAIS NA OPERAÇÃO, AF_06/2014	CHOR - CUSTOS HORÁRIOS DE MÁQUINAS E EQUIPAMENTOS	H	0,0018900	181,92	0,34	
			MO sem LS =>	0,06	LS =>	0,04	MO com LS =>	0,10
			Valor do BDI =>	0,12			Valor com BDI =>	0,59
					Quant. =>	23,458,1100000	Preço Total =>	3,840,28

*m*

I L C BRANCO ALMEIDA  
CNPJ: 19.580.762/0001-32

Tipo de Licitação PREGÃO ELETRONICO  
Abertura da Licitação  
Número do Processo Licitatório 15/2022

Total sem BDI  
Total do BDI  
Total Geral

2.119,642.03  
549,708.97  
2,669,351.00

Fis. \_\_\_\_\_  
Proc. Nº \_\_\_\_\_  
Ass. \_\_\_\_\_

Fis. 000618  
Proc. Nº 15/2022  
Ass. [Signature]

M

[Signature]

[Signature]

I L C BRANCO ALMEIDA  
CNPJ: 19.580.762/0001-32

**Obra**  
Contratação de empresa especializada na Recuperação de estradas vicinais no município de Chapadinha/ MA -

**Bancos**  
SINAPI - 12/2021 - Maranhão  
SICRO3 - 10/2021 - Maranhão  
SICRO2 - 11/2016 - Maranhão

**Encargos Sociais**  
Desonerado:  
Horista: 77,07%  
Mensalista: 40,71%

**B.D.I.**  
26,14%

Código	Banco	Descrição	Tipo	Und	Quant.	Valor Unit	Total	Peso (%)	Peso Acumulado (%)
5915319	SICRO3	Transporte com caminhão basculante de 14 m <sup>3</sup> - rodovia em feito natural		km	1.192.321,97	0,78	930.011,13	34,84	34,84
CHAP-004	Próprio	AQUISIÇÃO DE MATERIAL DE 1ª CATEGORIA	SEDI - SERVIÇOS DIVERSOS	M <sup>2</sup>	47.204,0	14,19	669.824,76	25,09	59,93
4016008	SICRO3	Escavação e carga de material de jazida com trator de 127 kW e carregadeira de 3,4 m <sup>3</sup>		m <sup>2</sup>	77.699,54	3,49	271.171,39	10,16	70,09
96386	SINAPI	EXECUÇÃO E COMPACTAÇÃO DE ATERRO COM SOLO PREDOMINANTEMENTE ARENOSO - EXCLUSIVE SOLO, ESCAVAÇÃO, CARGA E TRANSPORTE. AF_11/2019	MOVT - MOVIMENTO DE TERRA	m <sup>2</sup>	30.495,54	7,50	228.716,55	8,57	78,66
CHAP-003	Próprio	ADMINISTRAÇÃO LOCAL DA OBRA (ENG. OBRA ETC.)	SEDI - SERVIÇOS DIVERSOS	MES	6,0	25.106,90	150.641,40	5,64	84,30
2003990	SICRO3	Tubo PEAD para drenagem - D = 1.000 mm - fornecimento e instalação		m	75,0	1.056,56	79.242,00	2,97	87,27
100574	SINAPI	ESPALHAMENTO DE MATERIAL COM TRATOR DE ESTEIRAS. AF_11/2019	PAVI - PAVIMENTAÇÃO	m <sup>2</sup>	47.204,0	1,27	59.949,08	2,25	89,52
96825	SINAPI	LIMPEZA MECANIZADA DE CAMADA VEGETAL, VEGETAÇÃO E PEQUENAS ÁRVORES (DIÂMETRO DE TRONCO MENOR OU 0,20 M), COM TRATOR DE ESTEIRAS. AF_05/2018	URBA - URBANIZAÇÃO	m <sup>2</sup>	141.612,0	0,32	45.315,84	1,70	91,22
CHAP-006	Próprio	PILAR (0,20X0,25X1,50M)	SEDI - SERVIÇOS DIVERSOS	M <sup>3</sup>	11,28	3.715,10	41.906,32	1,57	92,79
0804393	SICRO3	Boca de BSTC D = 1,00 m - esconsidade 0° - areia e brita comerciais - alas esconsas		un	16,0	2.463,62	39.866,32	1,49	94,28
93207	SINAPI	EXECUÇÃO DE ESCRITÓRIO EM CANTEIRO DE OBRA EM CHAPA DE MADEIRA COMPENSADA, NÃO INCLUSIVE MOBILIÁRIO E EQUIPAMENTOS. AF_02/2016	CANT - CANTEIRO DE OBRAS	m <sup>2</sup>	24,0	1.242,18	29.812,32	1,12	95,40
CHAP-002	Próprio	MOBILIZAÇÃO DE EQUIPAMENTOS	SEDI - SERVIÇOS DIVERSOS	UN	2,0	14.761,89	29.568,78	1,11	96,50
2003996	SICRO3	Tubo PEAD para drenagem - D = 600 mm - fornecimento e instalação		m	30,0	600,35	18.010,50	0,67	97,18
0804441	SICRO3	Boca de BTTC D = 1,00 m - esconsidade 0° - areia e brita comerciais - alas esconsas		un	4,0	4.453,72	17.814,88	0,67	97,85
0804417	SICRO3	Boca de BDTC D = 1,00 m - esconsidade 0° - areia e brita comerciais - alas esconsas		un	4,0	3.473,61	13.894,44	0,52	98,37
CHAP-007	Próprio	REPARAÇÃO DE DANOS FÍSICOS AO MEIO AMBIENTE	SEDI - SERVIÇOS DIVERSOS	M <sup>2</sup>	23.458,11	0,59	13.840,28	0,52	98,89
0804377	SICRO3	Boca de BSTC D = 0,60 m - esconsidade 0° - areia e brita comerciais - alas esconsas		un	12,0	973,04	11.676,48	0,44	99,32
2003998	SICRO3	Tubo PEAD para drenagem - D = 800 mm - fornecimento e instalação		m	12,0	822,45	9.869,40	0,37	99,69
0804385	SICRO3	Boca de BSTC D = 0,80 m - esconsidade 0° - areia e brita comerciais - alas esconsas		un	2,0	1.619,61	3.239,22	0,12	99,81
0804213	SICRO3	Boca de BDTC D = 0,80 m - esconsidade 0° - areia e brita comerciais - alas retas		un	2,0	1.343,31	2.686,62	0,10	99,92
CHAP-001	Próprio	PLACA DA OBRA EM CHAPA DE AÇO GALVANIZADO		M <sup>2</sup>	6,0	378,05	2.268,30	0,08	100,00

Total sem BDI  
Total do BDI  
Total Geral

2,119,642.03  
549,708.97  
2,669,351.00

PREGÃO ELETRÔNICO  
15/2022

Tipo de Licitação  
Abertura da Licitação  
Número do Processo Licitatório

200619  
Proc. Nº 15/2022  
Ass. [Assinatura]

Fis. \_\_\_\_\_  
Proc. Nº \_\_\_\_\_  
Ass. \_\_\_\_\_



AVENIDA COLARES MOREIRA, Nº 01, COLUNA 15, SALA 215, EDIFÍCIO OFFICE TOWER - JARDIM RENASCENÇA - SÃO LUIS / MA  
98 98112-1418 / icbservices.ma@gmail.com

I L C BRANCO ALMEIDA  
CNPJ: 19.580.762/0001-32

Fis. \_\_\_\_\_  
Proc. Nº \_\_\_\_\_  
Ass. \_\_\_\_\_

Fis. 00620  
Proc. Nº 5 / 2022  
Ass. 

AVENIDA COLARES MOREIRA, Nº 01, COLUNA 15, SALA 215, EDIFÍCIO OFFICE TOWER - JARDIM RENASCENÇA - SÃO LUIS / MA  
98 98112-1418 / icbservices.ma@gmail.com

M  

I L C BRANCO ALMEIDA  
CNPJ: 19.580.762/0001-32

Encargos Sociais  
Desonerado:  
Horista: 77,07%  
Mensalista: 40,71%

Bancos  
SINAPI - 12/2021 - Maranhão  
SICRO3 - 10/2021 - Maranhão  
SICRO2 - 11/2016 - Maranhão

Obra  
Contratação de empresa especializada na Recuperação de estradas vicinais no município de Chapadinha/ MA\* -

B.D.I.  
26,14%

Item	Descrição	Cronograma Físico e Financeiro												
		Total Por Etapa	30 DIAS	60 DIAS	90 DIAS	120 DIAS	150 DIAS	180 DIAS	30 DIAS	60 DIAS	90 DIAS	120 DIAS	150 DIAS	180 DIAS
1	Recuperação de estradas vicinais no município de Chapadinha/ MA	100,00%	17,09%	6,35%	29,88%	10,12%	23,19%	13,37%	456.284,36	169.392,27	797.625,02	270.105,21	618.952,12	356.952,01
1.1	SERVIÇOS INICIAIS	100,00%	11,57%	12,03%	12,98%	25,67%	13,96%	3711,73	3.859,30	4.164,06	8.235,10	4.478,45	7.631,98	
1.2	MOBILIZAÇÃO E DESMOBILIZAÇÃO DE EQUIPAMENTOS	100,00%	100,00%	29.563,78										
1.3	ADMINISTRAÇÃO LOCAL	100,00%	50,00%	150.641,40										
1.4	SERVIÇOS DE TERRAPLANAGEM	100,00%	24,83%	75.320,70										
1.5	SERVIÇOS DE REVESTIMENTO PRIMARIO	100,00%	164.908,81		25,17%	24,83%								
1.6	SERVIÇOS DE DRENAGEM	100,00%	142.086,17		187.440,79	164.908,81								
1.7	RECUPERAÇÃO DE PONTES	100,00%	10,54%	20.693,17										
1.7.1	ESTRUTURA DE MADEIRA	100,00%	11,05%	21.694,45										
1.8	RECUPERAÇÃO DE AREAS DEGRADADAS	100,00%	17,09%	6,35%	29,88%	10,12%	23,19%	13,37%	456.284,36	169.392,27	797.625,02	270.105,21	618.952,12	356.952,02
	Porcentagem Custo		17,09%	23,44%	53,32%	63,44%	86,63%	100,00%						
	Porcentagem Acumulado Custo Acumulado		456.284,35	625.676,62	1.423.301,64	1.693.406,85	2.312.358,97	2.669.351,00						



Fls. \_\_\_\_\_  
Proc. Nº \_\_\_\_\_  
Ass. \_\_\_\_\_

AVENIDA COLARES MOREIRA, Nº 01, COLUNA 15, SALA 215, EDIFÍCIO OFFICE TOWER - JARDIM RENASCENÇA - SÃO LUIS / MA  
98 98112-1418 / icbservices.ma@gmail.com



I L C BRANCO ALMEIDA



CNPJ: 19580762/0001-32

Fls. \_\_\_\_\_  
 Proc. Nº \_\_\_\_\_  
 Ass. \_\_\_\_\_

A

**PREFEITURA MUNICIPAL DE CHAPADINHA - MA**  
**COMISSÃO PERMANENTE DE LICITAÇÃO**  
**PEGÃO ELETRONICO Nº 015/2022- CPL/PREFEITURA MUNICIPAL DE**  
**CHAPADINHA/MA.**  
**PROCESSO ADMINISTRATIVO Nº 1454/2022**

**PLANILHA DE BDI**

COD	DESCRIÇÃO	%
<b>Despesas Indiretas</b>		
AC	Administração central	3,80
DF	Despesas financeiras	1,02
R	Riscos	0,50
<b>TOTAL</b>		<b>5,32</b>

<b>Benefício</b>		
S+G	Seguro e Garantia	0,32
L	Lucro	6,64
<b>TOTAL</b>		<b>6,96</b>

<b>I Impostos</b>		
	COFINS	3,00
	ISS	2,50
	PIS	0,65
	CPRB	4,50
<b>TOTAL</b>		<b>10,65</b>

**BDI = 26,14%**

**$(1+AC+S+G+R)*(1+DF)*(1+L)/(1-I)-1$**

000622  
 Fls \_\_\_\_\_  
 Proc. Nº 15/2022  
 Ass.

**São Luis 18 de Abril de 2022**

Glaydson Yago X. S. Cavalcanti  
 Eng. Civil  
 CREA: 1115489194

**GLAYDSON YAGO XAVIER SILVA CAVALCANTI**  
**CPF: 014.116.902-81**  
**ENGENHEIRO CIVIL**

IGOR LIMA CASTELO  
 BRANCO  
 ALMEIDA:00480348359

Assinado de forma digital por IGOR  
 LIMA CASTELO BRANCO  
 ALMEIDA:00480348359  
 Dados: 2022.04.18 11:18:16 -03'00'

**IGOR LIMA CASTELO BRANCO ALMEIDA**  
**CPF: 004.803.483-59**  
**RG: 028349502004-3**  
**DIRETOR GERAL**

Avenida Coronel Colares Moreira, Nº 1, Coluna 15, Sala 215, Edifício Office Tower, Bairro: Jardim Renascença, São Luis- MA, CEP: 65075-441, fone: (98) 98112-1418, (98) 98815-7638, E-mail: icbservices.ma@gmail.com

I L C BRANCO ALMEIDA



CNPJ: 19580762/0001-32

Fls. \_\_\_\_\_

Proc. Nº \_\_\_\_\_

Ass. \_\_\_\_\_

A

PREFEITURA MUNICIPAL DE CHAPADINHA - MA  
 COMISSÃO PERMANENTE DE LICITAÇÃO  
 PEGÃO ELETRONICO Nº 015/2022- CPL/PREFEITURA MUNICIPAL DE  
 CHAPADINHA/MA.  
 PROCESSO ADMINISTRATIVO Nº 1454/2022



## PLANILHA DE ENCARGOS SOCIAIS

COD	DESCRIÇÃO	HORA %	MES %
<b>A</b>	<b>GRUPO A</b>		
A1	INSS	0,00	0,00
A2	SESI	0,00	0,00
A3	SENAI	0,00	0,00
A4	INCRA	0,00	0,00
A5	SEBRAE	0,00	0,00
A6	Salário Educação	0,00	0,00
A7	Seguro Contra Acidentes de Trabalho	3,00	3,00
A8	FGTS	8,00	8,00
A9	SECONCI	0,00	0,00
	<b>TOTAL</b>	<b>11,00</b>	<b>11,00</b>

<b>B</b>	<b>GRUPO B</b>		
B1	Repouso Semanal Remunerado	17,87	0,00
B2	Feriados	3,95	0,00
B3	Auxílio - Enfermidade	0,89	0,69
B4	13º Salário	10,73	8,33
B5	Licença Paternidade	0,07	0,06
B6	Faltas Justificadas	0,72	0,56
B7	Dias de Chuvas	1,46	0,00
B8	Auxílio Acidente de Trabalho	0,11	0,09
B9	Férias Gozadas	7,42	5,76
B10	Salário Maternidade	0,03	0,02
	<b>TOTAL</b>	<b>43,25</b>	<b>15,51</b>

<b>C</b>	<b>GRUPO C</b>		
C1	Aviso Prévio Indenizado	4,72	3,67
C2	Aviso Prévio Trabalhado	0,11	0,09
C3	Férias Indenizadas	5,83	4,53
C4	Depósito Rescisão Sem Justa Causa	4,97	3,86
C5	Indenização Adicional	0,40	0,31
	<b>TOTAL</b>	<b>16,03</b>	<b>12,46</b>

<b>D</b>	<b>GRUPO D</b>		
D1	Reincidência de Grupo A sobre Grupo B	6,39	1,43

Avenida Coronel Colares Moreira, Nº 1, Coluna 15, Sala 215, Edifício Office Tower, Bairro: Jardim Renascença, São Luís- MA, CEP: 65075-441, fone:  
 (98) 98112-1418, (98) 98815-7638, E-mail: icbervices.ma@gmail.com

3

I L C BRANCO ALMEIDA



CNPJ: 19580762/0001-32

Fls. \_\_\_\_\_  
Proc. Nº \_\_\_\_\_  
Ass. \_\_\_\_\_

D2	Reincidência de Grupo A sobre Aviso Prévio Trabalhado e Reincidência do FGTS sobre Aviso Prévio Indenizado	0,40	0,31
<b>TOTAL</b>		<b>6,79</b>	<b>1,74</b>

Horista = 77,07%  
Mensalista = 40,71%

A + B + C + D

São Luis 18 de Abril de 2022

Glaydson Yago X. S. Cavalcante  
Eng. Civil  
CREA: 1115489194

**GLAYDSON YAGO XAVIER SILVA CAVALCANTI**  
CPF: 014.116.902-81  
ENGENHEIRO CIVIL

IGOR LIMA CASTELO BRANCO ALMEIDA:00480348359  
Assinado de forma digital por IGOR LIMA CASTELO BRANCO ALMEIDA:00480348359  
Dados: 2022.04.18 11:18:35 -03'00'

**IGOR LIMA CASTELO BRANCO ALMEIDA**  
CPF: 004.803.483-59  
RG: 028349502004-3  
DIRETOR GERAL

000624  
Fls. \_\_\_\_\_  
Proc. Nº 125 / 2022  
Ass.



GOVERNO DO ESTADO DO MARANHÃO  
 SECRETARIA DE ESTADO DE ADMINISTRAÇÃO PENITENCIÁRIA  
 SECRETARIA ADJUNTA DE ATENDIMENTO E HUMANIZAÇÃO PENITENCIÁRIA  
 GABINETE

**DECLARAÇÃO DE PESSOAS PRESAS APTAS À EXECUÇÃO DE TRABALHO EXTERNO OU DE EGRESSAS DO SISTEMA PRISIONAL**

**PREFEITURA MUNICIPAL DE CHAPADINHA/MA  
 PREGÃO ELETRÔNICO Nº 015/2022  
 PROCESSO ADMINISTRATIVO Nº 1454/2022-PMCH**

Fis. \_\_\_\_\_  
 Proc. Nº \_\_\_\_\_  
 Ass. \_\_\_\_\_

**Objeto:** CONTRATAÇÃO DE EMPRESA ESPECIALIZADA NA EXECUÇÃO DOS SERVIÇOS DE RECUPERAÇÃO DE ESTRADAS VICINAIS NO MUNICÍPIO DE CHAPADINHA/MA.

**Empresa Solicitante:** I L C BRANCO ALMEIDA LTDA

**CNPJ:** 19.580.762/0001-32

000625  
 Fis \_\_\_\_\_  
 Proc. Nº 015/2022  
 Ass.

A Secretaria de Estado de Administração Penitenciária, órgão responsável pela intermediação da mão de obra do sistema prisional do Estado do Maranhão, em atenção ao §1º, inciso I, do art. 5º do Decreto nº 9.450, de 24 de julho de 2018, declara que dispõe de pessoas privadas de liberdade ou egressas do sistema prisional aptas à execução de Trabalho Externo.

**SÃO LUÍS (MA), 19 DE ABRIL DE 2022.**

**KELLY CRISTINA CARVALHO**

Secretaria Adjunta de Atendimento e Humanização Penitenciária- SAAHP



Rua Gabriela Mistral, nº 716, Vila Palmeira CEP: 65045-070  
 Site: [www.seap.ma.gov.br](http://www.seap.ma.gov.br) E-mail: [saahp@seap.ma.gov.br](mailto:saahp@seap.ma.gov.br)