



**S. TEIXEIRA**  
SERVIÇOS DE ENGENHARIA



EMPRESA: GUSTAVO SANTANA TEIXEIRA									
CNPJ: 32.371.059/0001-82			INSCRIÇÃO ESTADUAL: 12586525-2						
ENDEREÇO: AVENIDA MAGALHÃES DE ALMEIDA, 3196 - MASSARANDUBA, COROATÁ - MA									
CEP: 65.415-000									
LICITAÇÃO: RDC ELETRÔNICO Nº 004/2022   PREFEITURA MUNICIPAL DE CHAPADINHA/MA									
OBJETO: CONSTRUÇÃO DE ESCOLA NO POVOADO BARROCA DA VACA									
BDI = 28,82 %   ENCARGOS SOCIAIS: HORISTAS = 83,87 % E MENSALISTAS = 47,51 %									
Composições Analíticas com Preço Unitário									
Composição	88295	SINAPI	OPERADOR DE GUINCHO COM ENCARGOS COMPLEMENTARES	SEDI - SERVIÇOS DIVERSOS	H	1,0000000	13,72	13,72	
Composição Auxiliar	95358	SINAPI	CURSO DE CAPACITAÇÃO PARA OPERADOR DE GUINCHO (ENCARGOS COMPLEMENTARES) - HORISTA	SEDI - SERVIÇOS DIVERSOS	H	1,0000000	0,15	0,15	
Insumo	00037370	SINAPI	ALIMENTACAO - HORISTA (COLETADO CAIXA)	Outros	H	1,0000000	0,01	0,01	
Insumo	00043488	SINAPI	EPI - FAMILIA OPERADOR ESCAVADEIRA - HORISTA (ENCARGOS COMPLEMENTARES - COLETADO CAIXA)	Equipamento	H	1,0000000	0,56	0,56	
Insumo	00043464	SINAPI	FERRAMENTAS - FAMILIA OPERADOR ESCAVADEIRA - HORISTA (ENCARGOS COMPLEMENTARES - COLETADO CAIXA)	Equipamento	H	1,0000000	0,01	0,01	
Insumo	00037372	SINAPI	EXAMES - HORISTA (COLETADO CAIXA)	Outros	H	1,0000000	0,60	0,60	
Insumo	00004253	SINAPI	OPERADOR DE GUINCHO OU GUINCHEIRO	Mão de Obra	H	1,0000000	11,96	11,96	
Insumo	00037373	SINAPI	SEGURO - HORISTA (COLETADO CAIXA)	Taxas	H	1,0000000	0,01	0,01	
Insumo	00037371	SINAPI	TRANSPORTE - HORISTA (COLETADO CAIXA)	Serviços	H	1,0000000	0,42	0,42	
				MO sem LS =>	6,59	LS =>	5,52	MO com LS =>	12,11
				Valor do BDI =>	3,95	Valor com BDI =>		17,67	
	Código	Banco	Descrição	Tipo	Und	Quant.	Valor Unit	Total	
Composição	88296	SINAPI	OPERADOR DE GUINDASTE COM ENCARGOS COMPLEMENTARES	SEDI - SERVIÇOS DIVERSOS	H	1,0000000	26,42	26,42	
Composição Auxiliar	95359	SINAPI	CURSO DE CAPACITAÇÃO PARA OPERADOR DE GUINDASTE (ENCARGOS COMPLEMENTARES) - HORISTA	SEDI - SERVIÇOS DIVERSOS	H	1,0000000	0,32	0,32	
Insumo	00037370	SINAPI	ALIMENTACAO - HORISTA (COLETADO CAIXA)	Outros	H	1,0000000	0,01	0,01	



(99) 98108-9691



Avenida Magalhães de Almeida, nº 3196, massaranduba  
Coroatá-MA.



steixeiraengenharia5@gmail.com



S. TEIXEIRA  
SERVIÇOS DE ENGENHARIA

Fis 0426  
Proc Nº 04122  
Ass. *[Signature]*

**EMPRESA: GUSTAVO SANTANA TEIXEIRA**  
 CNPJ: 32.371.059/0001-82      INSCRIÇÃO ESTADUAL: 12586525-2  
 ENDEREÇO: AVENIDA MAGALHÃES DE ALMEIDA, 3196 - MASSARANDUBA, COROATÁ - MA  
 CEP: 65.415-000  
**LICITAÇÃO: RDC ELETRÔNICO Nº 004/2022 | PREFEITURA MUNICIPAL DE CHAPADINHA/MA**  
**OBJETO: CONSTRUÇÃO DE ESCOLA NO POVOADO BARROCA DA VACA**  
**BDI = 28,82 % | ENCARGOS SOCIAIS: HORISTAS = 83,87 % E MENSALISTAS = 47,51 %**

Composições Analíticas com Preço Unitário									
Insumo	00043488	SINAPI	EPI - FAMILIA OPERADOR ESCAVADEIRA - HORISTA (ENCARGOS COMPLEMENTARES - COLETADO CAIXA)	Equipamento	H	1,0000000	0,56	0,56	
Insumo	00037372	SINAPI	EXAMES - HORISTA (COLETADO CAIXA)	Outros	H	1,0000000	0,60	0,60	
Insumo	00043464	SINAPI	FERRAMENTAS - FAMILIA OPERADOR ESCAVADEIRA - HORISTA (ENCARGOS COMPLEMENTARES - COLETADO CAIXA)	Equipamento	H	1,0000000	0,01	0,01	
Insumo	00004254	SINAPI	OPERADOR DE GUINDASTE	Mão de Obra	H	1,0000000	24,49	24,49	
Insumo	00037373	SINAPI	SEGURO - HORISTA (COLETADO CAIXA)	Taxas	H	1,0000000	0,01	0,01	
Insumo	00037371	SINAPI	TRANSPORTE - HORISTA (COLETADO CAIXA)	Serviços	H	1,0000000	0,42	0,42	
				MO sem LS =>	13,49	LS =>	11,32	MO com LS =>	24,81
				Valor do BDI =>	7,61	Valor com BDI =>		34,03	

	Código	Banco	Descrição	Tipo	Und	Quant.	Valor Unit	Total
Composição	88297	SINAPI	OPERADOR DE MÁQUINAS E EQUIPAMENTOS COM ENCARGOS COMPLEMENTARES	SEDI - SERVIÇOS DIVERSOS	H	1,0000000	15,06	15,06
Composição Auxiliar	95360	SINAPI	CURSO DE CAPACITAÇÃO PARA OPERADOR DE MÁQUINAS E EQUIPAMENTOS (ENCARGOS COMPLEMENTARES) - HORISTA	SEDI - SERVIÇOS DIVERSOS	H	1,0000000	0,12	0,12
Insumo	00037370	SINAPI	ALIMENTACAO - HORISTA (COLETADO CAIXA)	Outros	H	1,0000000	0,01	0,01
Insumo	00043488	SINAPI	EPI - FAMILIA OPERADOR ESCAVADEIRA - HORISTA (ENCARGOS COMPLEMENTARES - COLETADO CAIXA)	Equipamento	H	1,0000000	0,56	0,56
Insumo	00043464	SINAPI	FERRAMENTAS - FAMILIA OPERADOR ESCAVADEIRA - HORISTA (ENCARGOS COMPLEMENTARES - COLETADO CAIXA)	Equipamento	H	1,0000000	0,01	0,01

*[Signature]*

(99) 98108-9691  
 Avenida Magalhães de Almeida, nº 3196, massaranduba Coroatá-MA.  
 steixeiraengenharia5@gmail.com





**S. TEIXEIRA**  
SERVIÇOS DE ENGENHARIA

0427  
FE  
Proc. N° 04/22  
ASS

**EMPRESA: GUSTAVO SANTANA TEIXEIRA**  
 CNPJ: 32.371.059/0001-82      INSCRIÇÃO ESTADUAL: 12586525-2  
 ENDEREÇO: AVENIDA MAGALHÃES DE ALMEIDA, 3196 - MASSARANDUBA, COROATÁ - MA  
 CEP: 65.415-000  
**LICITAÇÃO: RDC ELETRÔNICO Nº 004/2022 | PREFEITURA MUNICIPAL DE CHAPADINHA/MA**  
**OBJETO: CONSTRUÇÃO DE ESCOLA NO POVOADO BARROCA DA VACA**  
**BDI = 28,82 % | ENCARGOS SOCIAIS: HORISTAS = 83,87 % E MENSALISTAS = 47,51 %**

Composições Analíticas com Preço Unitário									
Insumo	00037372	SINAPI	EXAMES - HORISTA (COLETADO CAIXA)	Outros	H	1,0000000	0,60	0,60	
Insumo	00004230	SINAPI	OPERADOR DE MAQUINAS E TRATORES DIVERSOS (TERRAPLANAGEM)	Mão de Obra	H	1,0000000	13,33	13,33	
Insumo	00037373	SINAPI	SEGURO - HORISTA (COLETADO CAIXA)	Taxas	H	1,0000000	0,01	0,01	
Insumo	00037371	SINAPI	TRANSPORTE - HORISTA (COLETADO CAIXA)	Serviços	H	1,0000000	0,42	0,42	
				<b>MO sem LS =&gt;</b>	<b>7,31</b>	<b>LS =&gt;</b>	<b>6,14</b>	<b>MO com LS =&gt;</b>	<b>13,45</b>
				<b>Valor do BDI =&gt;</b>	<b>4,34</b>	<b>Valor com BDI =&gt;</b>		<b>19,40</b>	

	Código	Banco	Descrição	Tipo	Und	Quant.	Valor Unit	Total
Composição	98445	SINAPI	PAREDE DE MADEIRA COMPENSADA PARA CONSTRUÇÃO TEMPORÁRIA EM CHAPA SIMPLES, EXTERNA, COM ÁREA LÍQUIDA MAIOR OU IGUAL A 6 M², COM VÃO. AF_05/2018	CANT - CANTEIRO DE OBRAS	m²	1,0000000	134,15	134,15
Composição Auxiliar	91692	SINAPI	SERRA CIRCULAR DE BANCADA COM MOTOR ELÉTRICO POTÊNCIA DE 5HP, COM COIFA PARA DISCO 10" - CHP DIURNO. AF_08/2015	CHOR - CUSTOS HORÁRIOS DE MÁQUINAS E EQUIPAMENTOS	CHP	0,0119000	15,92	0,18
Composição Auxiliar	91693	SINAPI	SERRA CIRCULAR DE BANCADA COM MOTOR ELÉTRICO POTÊNCIA DE 5HP, COM COIFA PARA DISCO 10" - CHI DIURNO. AF_08/2015	CHOR - CUSTOS HORÁRIOS DE MÁQUINAS E EQUIPAMENTOS	CHI	0,0518000	15,12	0,78
Composição Auxiliar	94974	SINAPI	CONCRETO MAGRO PARA LASTRO, TRAÇO 1:4,5:4,5 (EM MASSA SECA DE CIMENTO/ AREIA MÉDIA/ BRITA 1) - PREPARO MANUAL. AF_05/2021	FUES - FUNDAÇÕES E ESTRUTURAS	m³	0,0021000	239,47	0,50
Composição Auxiliar	88239	SINAPI	AJUDANTE DE CARPINTEIRO COM ENCARGOS COMPLEMENTARES	SEDI - SERVIÇOS DIVERSOS	H	0,3647000	13,42	4,89
Composição Auxiliar	88262	SINAPI	CARPINTEIRO DE FORMAS COM ENCARGOS COMPLEMENTARES	SEDI - SERVIÇOS DIVERSOS	H	1,0941000	16,40	17,94



(99) 98108-9691



Avenida Magalhães de Almeida, nº 3196, massaranduba Coroatá-MA.



steixeiraengenharia5@gmail.com



**S. TEIXEIRA**  
SERVIÇOS DE ENGENHARIA

0428  
PRC Nº 0422  
Ass. [assinatura]

**EMPRESA: GUSTAVO SANTANA TEIXEIRA**  
 CNPJ: 32.371.059/0001-82      INSCRIÇÃO ESTADUAL: 12586525-2  
 ENDEREÇO: AVENIDA MAGALHÃES DE ALMEIDA, 3196 - MASSARANDUBA, COROATÁ - MA  
 CEP: 65.415-000  
**LICITAÇÃO: RDC ELETRÔNICO Nº 004/2022 | PREFEITURA MUNICIPAL DE CHAPADINHA/MA**  
**OBJETO: CONSTRUÇÃO DE ESCOLA NO POVOADO BARROCA DA VACA**  
**BDI = 28,82 % | ENCARGOS SOCIAIS: HORISTAS = 83,87 % E MENSALISTAS = 47,51 %**

Composições Analíticas com Preço Unitário									
Insumo	00004433	SINAPI	CAIBRO NAO APARELHADO *7,5 X 7,5* CM, EM MACARANDUBA, ANGELIM OU EQUIVALENTE DA REGIAO - BRUTA	Material	M	1,8033000	21,71	39,14	
Insumo	00043681	SINAPI	CHAPA/PAINEL DE MADEIRA COMPENSADA RESINADA (MADEIRITE RESINADO ROSA) PARA FORMA DE CONCRETO, DE 2200 x 1100 MM, E = 8 A 12 MM	Material	m²	1,0500380	22,17	23,27	
Insumo	00005061	SINAPI	PREGO DE ACO POLIDO COM CABECA 18 X 27 (2 1/2 X 10)	Material	KG	0,0628000	16,36	1,02	
Insumo	00003992	SINAPI	TABUA APARELHADA *2,5 X 30* CM, EM MACARANDUBA, ANGELIM OU EQUIVALENTE DA REGIAO	Material	M	1,8033000	25,75	46,43	
				MO sem LS =>	11,12	LS =>	9,33	MO com LS =>	20,45
				Valor do BDI =>	38,66	Valor com BDI =>		172,81	

	Código	Banco	Descrição	Tipo	Und	Quant.	Valor Unit	Total
Composição	98441	SINAPI	PAREDE DE MADEIRA COMPENSADA PARA CONSTRUÇÃO TEMPORÁRIA EM CHAPA SIMPLES, EXTERNA, COM ÁREA LÍQUIDA MAIOR OU IGUAL A 6 M², SEM VÃO. AF_05/2018	CANT - CANTEIRO DE OBRAS	m²	1,0000000	111,14	111,14
Composição Auxiliar	91692	SINAPI	SERRA CIRCULAR DE BANCADA COM MOTOR ELÉTRICO POTÊNCIA DE 5HP, COM COIFA PARA DISCO 10" - CHP DIURNO. AF_08/2015	CHOR - CUSTOS HORÁRIOS DE MÁQUINAS E EQUIPAMENTOS	CHP	0,0082000	15,92	0,13
Composição Auxiliar	91693	SINAPI	SERRA CIRCULAR DE BANCADA COM MOTOR ELÉTRICO POTÊNCIA DE 5HP, COM COIFA PARA DISCO 10" - CHI DIURNO. AF_08/2015	CHOR - CUSTOS HORÁRIOS DE MÁQUINAS E EQUIPAMENTOS	CHI	0,0359000	15,12	0,54



(99) 98108-9691



Avenida Magalhães de Almeida, nº 3196, massaranduba Coroaá-MA.



steixeiraengenharia5@gmail.com





**S. TEIXEIRA**  
SERVIÇOS DE ENGENHARIA

0429

Fis  
Proc N° 04/22  
Ass. *[Signature]*

**EMPRESA: GUSTAVO SANTANA TEIXEIRA**

CNPJ: 32.371.059/0001-82 INSCRIÇÃO ESTADUAL: 12586525-2  
ENDEREÇO: AVENIDA MAGALHÃES DE ALMEIDA, 3196 - MASSARANDUBA, COROATÁ - MA  
CEP: 65.415-000

LICITAÇÃO: RDC ELETRÔNICO Nº 004/2022 | PREFEITURA MUNICIPAL DE CHAPADINHA/MA  
OBJETO: CONSTRUÇÃO DE ESCOLA NO POVOADO BARROCA DA VACA  
BDI = 28,82 % | ENCARGOS SOCIAIS: HORISTAS = 83,87 % E MENSALISTAS = 47,51 %

**Composições Analíticas com Preço Unitário**

Composição Auxiliar	94974	SINAPI	CONCRETO MAGRO PARA LASTRO, TRAÇO 1:4,5:4,5 (EM MASSA SECA DE CIMENTO/ AREIA MÉDIA/ BRITA 1) - PREPARO MANUAL. AF_05/2021	FUES - FUNDAÇÕES E ESTRUTURAS	m³	0,0015000	239,47	0,35		
Composição Auxiliar	88239	SINAPI	AJUDANTE DE CARPINTEIRO COM ENCARGOS COMPLEMENTARES	SEDI - SERVIÇOS DIVERSOS	H	0,2512000	13,42	3,37		
Composição Auxiliar	88262	SINAPI	CARPINTEIRO DE FORMAS COM ENCARGOS COMPLEMENTARES	SEDI - SERVIÇOS DIVERSOS	H	0,7535000	16,40	12,35		
Insumo	00004433	SINAPI	CAIBRO NAO APARELHADO *7,5 X 7,5* CM, EM MACARANDUBA, ANGELIM OU EQUIVALENTE DA REGIAO - BRUTA	Material	M	1,2308000	21,71	26,72		
Insumo	00043681	SINAPI	CHAPA/PAINEL DE MADEIRA COMPENSADA RESINADA (MADEIRITE RESINADO ROSA) PARA FORMA DE CONCRETO, DE 2200 x 1100 MM, E = 8 A 12 MM	Material	m²	1,0500380	22,17	23,27		
Insumo	00005061	SINAPI	PREGO DE AÇO POLIDO COM CABECA 18 X 27 (2 1/2 X 10)	Material	KG	0,0517000	16,36	0,84		
Insumo	00003992	SINAPI	TABUA APARELHADA *2,5 X 30* CM, EM MACARANDUBA, ANGELIM OU EQUIVALENTE DA REGIAO	Material	M	1,6923000	25,75	43,57		
					MO sem LS =>	7,66	LS =>	6,43	MO com LS =>	14,09
					Valor do BDI =>	32,03	Valor com BDI =>		143,17	

	Código	Banco	Descrição	Tipo	Und	Quant.	Valor Unit	Total
Composição	98446	SINAPI	PAREDE DE MADEIRA COMPENSADA PARA CONSTRUÇÃO TEMPORÁRIA EM CHAPA SIMPLES, EXTERNA, COM ÁREA LÍQUIDA MENOR QUE 6 M², COM VÃO. AF_05/2018	CANT - CANTEIRO DE OBRAS	m²	1,0000000	171,57	171,57



(99) 98108-9691



Avenida Magalhães de Almeida, nº 3196, massaranduba  
Coroatá-MA.



steixeiraengenharia5@gmail.com



**S. TEIXEIRA**  
SERVIÇOS DE ENGENHARIA



**EMPRESA: GUSTAVO SANTANA TEIXEIRA**

CNPJ: 32.371.059/0001-82 INSCRIÇÃO ESTADUAL: 12586525-2  
ENDEREÇO: AVENIDA MAGALHÃES DE ALMEIDA, 3196 - MASSARANDUBA, COROATÁ - MA  
CEP: 65.415-000

**LICITAÇÃO: RDC ELETRÔNICO Nº 004/2022 | PREFEITURA MUNICIPAL DE CHAPADINHA/MA**

**OBJETO: CONSTRUÇÃO DE ESCOLA NO POVOADO BARROCA DA VACA**

**BDI = 28,82 % | ENCARGOS SOCIAIS: HORISTAS = 83,87 % E MENSALISTAS = 47,51 %**

**Composições Analíticas com Preço Unitário**

Composição Auxiliar	91692	SINAPI	SERRA CIRCULAR DE BANCADA COM MOTOR ELÉTRICO POTÊNCIA DE 5HP, COM COIFA PARA DISCO 10" - CHP DIURNO. AF_08/2015	CHOR - CUSTOS HORÁRIOS DE MÁQUINAS E EQUIPAMENTOS	CHP	0,0170000	15,92	0,27		
Composição Auxiliar	91693	SINAPI	SERRA CIRCULAR DE BANCADA COM MOTOR ELÉTRICO POTÊNCIA DE 5HP, COM COIFA PARA DISCO 10" - CHI DIURNO. AF_08/2015	CHOR - CUSTOS HORÁRIOS DE MÁQUINAS E EQUIPAMENTOS	CHI	0,0744000	15,12	1,12		
Composição Auxiliar	94974	SINAPI	CONCRETO MAGRO PARA LASTRO, TRAÇO 1:4,5:4,5 (EM MASSA SECA DE CIMENTO/ AREIA MÉDIA/ BRITA 1) - PREPARO MANUAL. AF_05/2021	FUES - FUNDAÇÕES E ESTRUTURAS	m³	0,0031000	239,47	0,74		
Composição Auxiliar	88239	SINAPI	AJUDANTE DE CARPINTEIRO COM ENCARGOS COMPLEMENTARES	SEDI - SERVIÇOS DIVERSOS	H	0,6018000	13,42	8,07		
Composição Auxiliar	88262	SINAPI	CARPINTEIRO DE FORMAS COM ENCARGOS COMPLEMENTARES	SEDI - SERVIÇOS DIVERSOS	H	1,8053000	16,40	29,60		
Insumo	00004433	SINAPI	CAIBRO NAO APARELHADO *7,5 X 7,5* CM, EM MACARANDUBA, ANGELIM OU EQUIVALENTE DA REGIAO - BRUTA	Material	M	2,6139000	21,71	56,74		
Insumo	00043681	SINAPI	CHAPA/PAINEL DE MADEIRA COMPENSADA RESINADA (MADEIRITE RESINADO ROSA) PARA FORMA DE CONCRETO, DE 2200 x 1100 MM, E = 8 A 12 MM	Material	m²	1,0500380	22,17	23,27		
Insumo	00005061	SINAPI	PREGO DE ACO POLIDO COM CABECA 18 X 27 (2 1/2 X 10)	Material	KG	0,0784000	16,36	1,28		
Insumo	00003992	SINAPI	TABUA APARELHADA *2,5 X 30* CM, EM MACARANDUBA, ANGELIM OU EQUIVALENTE DA REGIAO	Material	M	1,9604000	25,75	50,48		
					MO sem LS =>	18,25	LS =>	15,31	MO com LS =>	33,56
					Valor do BDI =>	49,44	Valor com BDI =>		221,01	



(99) 98108-9691



Avenida Magalhães de Almeida, nº 3196, massaranduba  
Coroatá-MA.



steixeiraengenharia5@gmail.com





**S. TEIXEIRA**  
SERVIÇOS DE ENGENHARIA

0431  
Fk  
Proc. N°  
AS

**EMPRESA: GUSTAVO SANTANA TEIXEIRA**

CNPJ: 32.371.059/0001-82

INSCRIÇÃO ESTADUAL: 12586525-2

ENDEREÇO: AVENIDA MAGALHÃES DE ALMEIDA, 3196 - MASSARANDUBA, COROATÁ - MA

CEP: 65.415-000

LICITAÇÃO: RDC ELETRÔNICO Nº 004/2022 | PREFEITURA MUNICIPAL DE CHAPADINHA/MA

OBJETO: CONSTRUÇÃO DE ESCOLA NO POVOADO BARROCA DA VACA

BDI = 28,82 % | ENCARGOS SOCIAIS: HORISTAS = 83,87 % E MENSALISTAS = 47,51 %

**Composições Analíticas com Preço Unitário**

	Código	Banco	Descrição	Tipo	Und	Quant.	Valor Unit	Total
Composição	98442	SINAPI	PAREDE DE MADEIRA COMPENSADA PARA CONSTRUÇÃO TEMPORÁRIA EM CHAPA SIMPLES, EXTERNA, COM ÁREA LÍQUIDA MENOR QUE 6 M², SEM VÃO. AF_05/2018	CANT - CANTEIRO DE OBRAS	m²	1,0000000	113,17	113,17
Composição Auxiliar	91692	SINAPI	SERRA CIRCULAR DE BANCADA COM MOTOR ELÉTRICO POTÊNCIA DE 5HP, COM COIFA PARA DISCO 10" - CHP DIURNO. AF_08/2015	CHOR - CUSTOS HORÁRIOS DE MÁQUINAS E EQUIPAMENTOS	CHP	0,0076000	15,92	0,12
Composição Auxiliar	91693	SINAPI	SERRA CIRCULAR DE BANCADA COM MOTOR ELÉTRICO POTÊNCIA DE 5HP, COM COIFA PARA DISCO 10" - CHI DIURNO. AF_08/2015	CHOR - CUSTOS HORÁRIOS DE MÁQUINAS E EQUIPAMENTOS	CHI	0,0332000	15,12	0,50
Composição Auxiliar	94974	SINAPI	CONCRETO MAGRO PARA LASTRO, TRAÇO 1:4,5:4,5 (EM MASSA SECA DE CIMENTO/ AREIA MÉDIA/ BRITA 1) - PREPARO MANUAL. AF_05/2021	FUES - FUNDAÇÕES E ESTRUTURAS	m³	0,0015000	239,47	0,35
Composição Auxiliar	88239	SINAPI	AJUDANTE DE CARPINTEIRO COM ENCARGOS COMPLEMENTARES	SEDI - SERVIÇOS DIVERSOS	H	0,2844000	13,42	3,81
Composição Auxiliar	88262	SINAPI	CARPINTEIRO DE FORMAS COM ENCARGOS COMPLEMENTARES	SEDI - SERVIÇOS DIVERSOS	H	0,8532000	16,40	13,99
Insumo	00004433	SINAPI	CAIBRO NAO APARELHADO *7,5 X 7,5* CM, EM MACARANDUBA, ANGELIM OU EQUIVALENTE DA REGIAO - BRUTA	Material	M	1,2308000	21,71	26,72
Insumo	00043681	SINAPI	CHAPA/PAINEL DE MADEIRA COMPENSADA RESINADA (MADEIRITE RESINADO ROSA) PARA FORMA DE CONCRETO, DE 2200 x 1100 MM, E = 8 A 12 MM	Material	m²	1,0500380	22,17	23,27
Insumo	00005061	SINAPI	PREGO DE ACO POLIDO COM CABECA 18 X 27 (2 1/2 X 10)	Material	KG	0,0517000	16,36	0,84



(99) 98108-9691



Avenida Magalhães de Almeida, nº 3196, massaranduba  
Coroatá-MA.



steixeiraengenharia5@gmail.com



**S. TEIXEIRA**  
SERVIÇOS DE ENGENHARIA

0432

Fis  
Proc No 04/22  
Ass

**EMPRESA: GUSTAVO SANTANA TEIXEIRA**

CNPJ: 32.371.059/0001-82 INSCRIÇÃO ESTADUAL: 12586525-2  
ENDEREÇO: AVENIDA MAGALHÃES DE ALMEIDA, 3196 - MASSARANDUBA, COROATÁ - MA  
CEP: 65.415-000

LICITAÇÃO: RDC ELETRÔNICO Nº 004/2022 | PREFEITURA MUNICIPAL DE CHAPADINHA/MA  
OBJETO: CONSTRUÇÃO DE ESCOLA NO POVOADO BARROCA DA VACA  
BDI = 28,82 % | ENCARGOS SOCIAIS: HORISTAS = 83,87 % E MENSALISTAS = 47,51 %

**Composições Analíticas com Preço Unitário**

Insumo	00003992	SINAPI	TABUA APARELHADA *2,5 X 30* CM, EM MACARANDUBA, ANGELIM OU EQUIVALENTE DA REGIAO	Material	M	1,6923000	25,75	43,57	
				MO sem LS =>	8,60	LS =>	7,22	MO com LS =>	15,82
				Valor do BDI =>	32,61	Valor com BDI =>		145,78	

	Código	Banco	Descrição	Tipo	Und	Quant.	Valor Unit	Total	
Composição	90453	SINAPI	PASSANTE TIPO TUBO DE DIÂMETRO MENOR OU IGUAL A 40 MM, FIXADO EM LAJE. AF_05/2015	INHI - INSTALAÇÕES HIDROSANITÁRIAS	UN	1,0000000	1,95	1,95	
Composição Auxiliar	88248	SINAPI	AUXILIAR DE ENCANADOR OU BOMBEIRO HIDRÁULICO COM ENCARGOS COMPLEMENTARES	SEDI - SERVIÇOS DIVERSOS	H	0,0100000	12,01	0,12	
Composição Auxiliar	88267	SINAPI	ENCANADOR OU BOMBEIRO HIDRÁULICO COM ENCARGOS COMPLEMENTARES	SEDI - SERVIÇOS DIVERSOS	H	0,0660000	16,15	1,06	
Insumo	00043132	SINAPI	ARAME RECOZIDO 16 BWG, D = 1,65 MM (0,016 KG/M) OU 18 BWG, D = 1,25 MM (0,01 KG/M)	Material	KG	0,0050000	13,68	0,06	
Insumo	00009835	SINAPI	TUBO PVC SERIE NORMAL, DN 40 MM, PARA ESGOTO PREDIAL (NBR 5688)	Material	M	0,1500000	4,78	0,71	
				MO sem LS =>	0,56	LS =>	0,47	MO com LS =>	1,03
				Valor do BDI =>	0,56	Valor com BDI =>		2,51	

	Código	Banco	Descrição	Tipo	Und	Quant.	Valor Unit	Total
Composição	88309	SINAPI	PEDREIRO COM ENCARGOS COMPLEMENTARES	SEDI - SERVIÇOS DIVERSOS	H	1,0000000	16,61	16,61
Composição Auxiliar	95371	SINAPI	CURSO DE CAPACITAÇÃO PARA PEDREIRO (ENCARGOS COMPLEMENTARES) - HORISTA	SEDI - SERVIÇOS DIVERSOS	H	1,0000000	0,24	0,24



(99) 98108-9691



Avenida Magalhães de Almeida, nº 3196, massaranduba  
Coroatá-MA.



steixeiraengenharia5@gmail.com





**S. TEIXEIRA**  
SERVIÇOS DE ENGENHARIA

0433

Fis  
Proc Nº 0402  
Ass

**EMPRESA: GUSTAVO SANTANA TEIXEIRA**

CNPJ: 32.371.059/0001-82 INSCRIÇÃO ESTADUAL: 12586525-2  
ENDEREÇO: AVENIDA MAGALHÃES DE ALMEIDA, 3196 - MASSARANDUBA, COROATÁ - MA  
CEP: 65.415-000

**LICITAÇÃO: RDC ELETRÔNICO Nº 004/2022 | PREFEITURA MUNICIPAL DE CHAPADINHA/MA**  
**OBJETO: CONSTRUÇÃO DE ESCOLA NO POVOADO BARROCA DA VACA**  
**BDI = 28,82 % | ENCARGOS SOCIAIS: HORISTAS = 83,87 % E MENSALISTAS = 47,51 %**

**Composições Analíticas com Preço Unitário**

Insumo	00037370	SINAPI	ALIMENTACAO - HORISTA (COLETADO CAIXA)	Outros	H	1,0000000	0,01	0,01		
Insumo	00043489	SINAPI	EPI - FAMILIA PEDREIRO - HORISTA (ENCARGOS COMPLEMENTARES - COLETADO CAIXA)	Equipamento	H	1,0000000	0,81	0,81		
Insumo	00037372	SINAPI	EXAMES - HORISTA (COLETADO CAIXA)	Outros	H	1,0000000	0,60	0,60		
Insumo	00043465	SINAPI	FERRAMENTAS - FAMILIA PEDREIRO - HORISTA (ENCARGOS COMPLEMENTARES - COLETADO CAIXA)	Equipamento	H	1,0000000	0,55	0,55		
Insumo	00004750	SINAPI	PEDREIRO	Mão de Obra	H	1,0000000	13,97	13,97		
Insumo	00037373	SINAPI	SEGURO - HORISTA (COLETADO CAIXA)	Taxas	H	1,0000000	0,01	0,01		
Insumo	00037371	SINAPI	TRANSPORTE - HORISTA (COLETADO CAIXA)	Serviços	H	1,0000000	0,42	0,42		
					MO sem LS =>	7,73	LS =>	6,48	MO com LS =>	14,21
					Valor do BDI =>	4,78	Valor com BDI =>		21,39	

	Código	Banco	Descrição	Tipo	Und	Quant.	Valor Unit	Total
Composição	88310	SINAPI	PINTOR COM ENCARGOS COMPLEMENTARES	SEDI - SERVIÇOS DIVERSOS	H	1,0000000	17,38	17,38
Composição Auxiliar	95372	SINAPI	CURSO DE CAPACITAÇÃO PARA PINTOR (ENCARGOS COMPLEMENTARES) - HORISTA	SEDI - SERVIÇOS DIVERSOS	H	1,0000000	0,16	0,16
Insumo	00037370	SINAPI	ALIMENTACAO - HORISTA (COLETADO CAIXA)	Outros	H	1,0000000	0,01	0,01
Insumo	00043490	SINAPI	EPI - FAMILIA PINTOR - HORISTA (ENCARGOS COMPLEMENTARES - COLETADO CAIXA)	Equipamento	H	1,0000000	1,11	1,11
Insumo	00037372	SINAPI	EXAMES - HORISTA (COLETADO CAIXA)	Outros	H	1,0000000	0,60	0,60
Insumo	00043466	SINAPI	FERRAMENTAS - FAMILIA PINTOR - HORISTA (ENCARGOS COMPLEMENTARES - COLETADO CAIXA)	Equipamento	H	1,0000000	1,10	1,10
Insumo	00004783	SINAPI	PINTOR	Mão de Obra	H	1,0000000	13,97	13,97
Insumo	00037373	SINAPI	SEGURO - HORISTA (COLETADO CAIXA)	Taxas	H	1,0000000	0,01	0,01



(99) 98108-9691



Avenida Magalhães de Almeida, nº 3196, massaranduba Coroatá-MA.



steixeiraengenharia5@gmail.com



**S. TEIXEIRA**  
SERVIÇOS DE ENGENHARIA



EMPRESA: GUSTAVO SANTANA TEIXEIRA									
CNPJ: 32.371.059/0001-82			INSCRIÇÃO ESTADUAL: 12586525-2						
ENDEREÇO: AVENIDA MAGALHÃES DE ALMEIDA, 3196 - MASSARANDUBA, COROATÁ - MA									
CEP: 65.415-000									
LICITAÇÃO: RDC ELETRÔNICO Nº 004/2022   PREFEITURA MUNICIPAL DE CHAPADINHA/MA									
OBJETO: CONSTRUÇÃO DE ESCOLA NO POVOADO BARROCA DA VACA									
BDI = 28,82 %   ENCARGOS SOCIAIS: HORISTAS = 83,87 % E MENSALISTAS = 47,51 %									
Composições Analíticas com Preço Unitário									
Insumo	00037371	SINAPI	TRANSPORTE - HORISTA (COLETADO CAIXA)	Serviços	H	1,0000000	0,42	0,42	
				MO sem LS =>	7,68	LS =>	6,45	MO com LS =>	14,13
				Valor do BDI =>	5,00		Valor com BDI =>	22,38	
Código	Banco	Descrição	Tipo	Und	Quant.	Valor Unit	Total		
Composição	91299	SINAPI	PORTA DE MADEIRA, TIPO MEXICANA, MACIÇA (PESADA OU SUPERPESADA), 80X210CM, ESPESSURA DE 3,5CM, INCLUSO DOBRADIÇAS - FORNECIMENTO E INSTALAÇÃO. AF_12/2019	ESQV - ESQUADRIAS/FERRAGENS/VIDROS	UN	1,0000000	749,17	749,17	
Composição Auxiliar	88261	SINAPI	CARPINTEIRO DE ESQUADRIA COM ENCARGOS COMPLEMENTARES	SEDI - SERVIÇOS DIVERSOS	H	2,1450000	14,95	32,06	
Composição Auxiliar	88316	SINAPI	SERVENTE COM ENCARGOS COMPLEMENTARES	SEDI - SERVIÇOS DIVERSOS	H	1,0730000	12,60	13,51	
Insumo	00002432	SINAPI	DOBRADICA EM ACO/FERRO, 3 1/2" X 3", E= 1,9 A 2 MM, COM ANEL, CROMADO OU ZINCADO, TAMPA BOLA, COM PARAFUSOS	Material	UN	3,0000000	11,36	34,08	
Insumo	00011055	SINAPI	PARAFUSO ROSCA SOBERBA ZINCADO CABECA CHATA FENDA SIMPLES 3,5 X 25 MM (1")	Material	UN	19,8000000	0,05	0,99	
Insumo	00004998	SINAPI	PORTA DE MADEIRA-DE-LEI TIPO MEXICANA SEM EMENDA (ANGELIM OU EQUIVALENTE REGIONAL), E = *3,5* CM	Material	m²	1,6800000	397,94	668,53	
				MO sem LS =>	20,76	LS =>	17,42	MO com LS =>	38,18
				Valor do BDI =>	215,91		Valor com BDI =>	965,08	
Código	Banco	Descrição	Tipo	Und	Quant.	Valor Unit	Total		

Sm

*[Handwritten signature]*



(99) 98108-9691



Avenida Magalhães de Almeida, nº 3196, massaranduba Coroaá-MA.



steixeiraengenharia5@gmail.com





**S. TEIXEIRA**  
SERVIÇOS DE ENGENHARIA

0435  
Fis  
Proc N° 2022/02  
Ass  
*[Signature]*

**EMPRESA: GUSTAVO SANTANA TEIXEIRA**  
 CNPJ: 32.371.059/0001-82      INSCRIÇÃO ESTADUAL: 12586525-2  
 ENDEREÇO: AVENIDA MAGALHÃES DE ALMEIDA, 3196 - MASSARANDUBA, COROATÁ - MA  
 CEP: 65.415-000  
**LICITAÇÃO: RDC ELETRÔNICO Nº 004/2022 | PREFEITURA MUNICIPAL DE CHAPADINHA/MA**  
**OBJETO: CONSTRUÇÃO DE ESCOLA NO POVOADO BARROCA DA VACA**  
**BDI = 28,82 % | ENCARGOS SOCIAIS: HORISTAS = 83,87 % E MENSALISTAS = 47,51 %**

Composições Analíticas com Preço Unitário										
Composição	91341	SINAPI	PORTA EM ALUMÍNIO DE ABRIR TIPO VENEZIANA COM GUARNIÇÃO, FIXAÇÃO COM PARAFUSOS - FORNECIMENTO E INSTALAÇÃO. AF_12/2019	ESQV - ESQUADRIAS/FE RRAGENS/VIDROS	m²	1,0000000	452,19	452,19		
Composição Auxiliar	88309	SINAPI	PEDREIRO COM ENCARGOS COMPLEMENTARES	SEDI - SERVIÇOS DIVERSOS	H	0,3826000	16,61	6,35		
Composição Auxiliar	88316	SINAPI	SERVEnte COM ENCARGOS COMPLEMENTARES	SEDI - SERVIÇOS DIVERSOS	H	0,1910000	12,60	2,40		
Insumo	00007568	SINAPI	BUCHA DE NYLON SEM ABA S10, COM PARAFUSO DE 6,10 X 65 MM EM AÇO ZINCADO COM ROSCA SOBERBA, CABECA CHATA E FENDA PHILLIPS	Material	UN	4,8166000	0,45	2,16		
Insumo	00036888	SINAPI	GUARNICAO / MOLDURA / ARREMATE DE ACABAMENTO PARA ESQUADRIA, EM ALUMINIO PERFIL 25, ACABAMENTO ANODIZADO BRANCO OU BRILHANTE, PARA 1 FACE	Material	M	6,8504000	18,94	129,74		
Insumo	00039025	SINAPI	PORTA DE ABRIR EM ALUMINIO TIPO VENEZIANA, ACABAMENTO ANODIZADO NATURAL, SEM GUARNICAO/ALIZAR/VISTA, 87 X 210 CM	Material	UN	0,5473000	520,77	285,01		
Insumo	00000142	SINAPI	SELANTE ELASTICO MONOCOMPONENTE A BASE DE POLIURETANO (PU) PARA JUNTAS DIVERSAS	Material	310ML	0,8829000	30,06	26,53		
					MO sem LS =>	4,02	LS =>	3,37	MO com LS =>	7,39
					Valor do BDI =>	130,32	Valor com BDI =>		582,51	

Código	Banco	Descrição	Tipo	Und	Quant.	Valor Unit	Total
--------	-------	-----------	------	-----	--------	------------	-------

*m*

**(99) 98108-9691**  
 Avenida Magalhães de Almeida, nº 3196, massaranduba  
 Coroatá-MA.  
 steixeiraengenharia5@gmail.com



**S. TEIXEIRA**  
SERVIÇOS DE ENGENHARIA

0436

Fis  
Proc N° 04/22  
Ass

**EMPRESA: GUSTAVO SANTANA TEIXEIRA**

CNPJ: 32.371.059/0001-82 INSCRIÇÃO ESTADUAL: 12586525-2  
ENDEREÇO: AVENIDA MAGALHÃES DE ALMEIDA, 3196 - MASSARANDUBA, COROATÁ - MA  
CEP: 65.415-000

LICITAÇÃO: RDC ELETRÔNICO Nº 004/2022 | PREFEITURA MUNICIPAL DE CHAPADINHA/MA  
OBJETO: CONSTRUÇÃO DE ESCOLA NO POVOADO BARROCA DA VACA  
BDI = 28,82 % | ENCARGOS SOCIAIS: HORISTAS = 83,87 % E MENSALISTAS = 47,51 %

Composições Analíticas com Preço Unitário

Composição	Código	Banco	Descrição	Tipo	Und	Quant.	Valor Unit	Total		
	101618	SINAPI	PREPARO DE FUNDO DE VALA COM LARGURA MENOR QUE 1,5 M, COM CAMADA DE AREIA, LANÇAMENTO MANUAL. AF_08/2020	MOVT - MOVIMENTO DE TERRA	m³	1,0000000	117,09	117,09		
Composição Auxiliar	91533	SINAPI	COMPACTADOR DE SOLOS DE PERCUSSÃO (SOQUETE) COM MOTOR A GASOLINA 4 TEMPOS, POTÊNCIA 4 CV - CHP DIURNO. AF_08/2015	CHOR - CUSTOS HORÁRIOS DE MÁQUINAS E EQUIPAMENTOS	CHP	0,0718000	21,24	1,52		
Composição Auxiliar	91534	SINAPI	COMPACTADOR DE SOLOS DE PERCUSSÃO (SOQUETE) COM MOTOR A GASOLINA 4 TEMPOS, POTÊNCIA 4 CV - CHI DIURNO. AF_08/2015	CHOR - CUSTOS HORÁRIOS DE MÁQUINAS E EQUIPAMENTOS	CHI	0,0666000	15,66	1,04		
Composição Auxiliar	88309	SINAPI	PEDREIRO COM ENCARGOS COMPLEMENTARES	SEDI - SERVIÇOS DIVERSOS	H	2,0219000	16,61	33,58		
Composição Auxiliar	88316	SINAPI	SERVENTE COM ENCARGOS COMPLEMENTARES	SEDI - SERVIÇOS DIVERSOS	H	3,0329000	12,60	38,21		
Insumo	00000370	SINAPI	AREIA MEDIA - POSTO JAZIDA/FORNECEDOR (RETIRADO NA JAZIDA, SEM TRANSPORTE)	Material	m³	1,1000000	38,86	42,74		
					MO sem LS =>	33,62	LS =>	28,19	MO com LS =>	61,81
					Valor do BDI =>	33,74	Valor com BDI =>		150,83	

Composição	Código	Banco	Descrição	Tipo	Und	Quant.	Valor Unit	Total
	2308	ORSE	Pintura de acabamento com lixamento e aplicação de 02 demãos de esmalte sintético sobre madeira - R1	Esmalte Sintético / Óleo	m²	1,0000000	14,40	14,40
Composição Auxiliar	10549	ORSE	Encargos Complementares - Servente	Provisórios	h	0,2000000	2,60	0,52
Composição Auxiliar	10553	ORSE	Encargos Complementares - Pintor	Provisórios	h	0,4000000	2,64	1,05
Insumo	2226	ORSE	Tinta esmalte sintético (coralit ou similar) Tinta esmalte sintético, coralit ou similar (galão de 3,6 l)	Material	l	0,1800000	27,73	4,99



(99) 98108-9691



Avenida Magalhães de Almeida, nº 3196, massaranduba Coroatá-MA.



steixeiraengenharia5@gmail.com





S. TEIXEIRA  
SERVIÇOS DE ENGENHARIA

9437  
Rb  
Proc N  
AS

EMPRESA: GUSTAVO SANTANA TEIXEIRA									
CNPJ: 32.371.059/0001-82			INSCRIÇÃO ESTADUAL: 12586525-2						
ENDEREÇO: AVENIDA MAGALHÃES DE ALMEIDA, 3196 - MASSARANDUBA, COROATÁ - MA									
CEP: 65.415-000									
LICITAÇÃO: RDC ELETRÔNICO Nº 004/2022   PREFEITURA MUNICIPAL DE CHAPADINHA/MA									
OBJETO: CONSTRUÇÃO DE ESCOLA NO POVOADO BARROCA DA VACA									
BDI = 28,82 %   ENCARGOS SOCIAIS: HORISTAS = 83,87 % E MENSALISTAS = 47,51 %									
Composições Analíticas com Preço Unitário									
Insumo	00003767	SINAPI	LIXA EM FOLHA PARA PAREDE OU MADEIRA, NUMERO 120, COR VERMELHA	Material	UN	0,4000000	0,60	0,24	
Insumo	00004783	SINAPI	PINTOR	Mão de Obra	H	0,4000000	13,97	5,58	
Insumo	00006111	SINAPI	SERVENTE DE OBRAS	Mão de Obra	H	0,2000000	10,13	2,02	
				MO sem LS =>	4,13	LS =>	3,47	MO com LS =>	7,60
				Valor do BDI =>	4,15	Valor com BDI =>		18,55	
Código	Banco	Descrição	Tipo	Und	Quant.	Valor Unit	Total		
Composição	90456	SINAPI	QUEBRA EM ALVENARIA PARA INSTALAÇÃO DE CAIXA DE TOMADA (4X4 OU 4X2). AF_05/2015	INHI - INSTALAÇÕES HIDROSANITÁRIAS	UN	1,0000000	2,59	2,59	
Composição Auxiliar	88248	SINAPI	AUXILIAR DE ENCANADOR OU BOMBEIRO HIDRÁULICO COM ENCARGOS COMPLEMENTARES	SEDI - SERVIÇOS DIVERSOS	H	0,0230000	12,01	0,27	
Composição Auxiliar	88267	SINAPI	ENCANADOR OU BOMBEIRO HIDRÁULICO COM ENCARGOS COMPLEMENTARES	SEDI - SERVIÇOS DIVERSOS	H	0,1440000	16,15	2,32	
				MO sem LS =>	1,23	LS =>	1,04	MO com LS =>	2,27
				Valor do BDI =>	0,74	Valor com BDI =>		3,33	
Código	Banco	Descrição	Tipo	Und	Quant.	Valor Unit	Total		
Composição	90447	SINAPI	RASGO EM ALVENARIA PARA ELETRODUTOS COM DIAMETROS MENORES OU IGUAIS A 40 MM. AF_05/2015	INHI - INSTALAÇÕES HIDROSANITÁRIAS	M	1,0000000	4,04	4,04	
Composição Auxiliar	88247	SINAPI	AUXILIAR DE ELETRICISTA COM ENCARGOS COMPLEMENTARES	SEDI - SERVIÇOS DIVERSOS	H	0,0340000	12,51	0,42	
Composição Auxiliar	88264	SINAPI	ELETRICISTA COM ENCARGOS COMPLEMENTARES	SEDI - SERVIÇOS DIVERSOS	H	0,2160000	16,80	3,62	
				MO sem LS =>	1,87	LS =>	1,57	MO com LS =>	3,44



(99) 98108-9691



Avenida Magalhães de Almeida, nº 3196, massaranduba  
Coroatá-MA.



steixeiraengenharia5@gmail.com



S. TEIXEIRA  
SERVIÇOS DE ENGENHARIA

0438

**EMPRESA: GUSTAVO SANTANA TEIXEIRA**

CNPJ: 32.371.059/0001-82 INSCRIÇÃO ESTADUAL: 12586525-2  
ENDEREÇO: AVENIDA MAGALHÃES DE ALMEIDA, 3196 - MASSARANDUBA, COROATÁ - MA  
CEP: 65.415-000

LICITAÇÃO: RDC ELETRÔNICO Nº 004/2022 | PREFEITURA MUNICIPAL DE CHAPADINHA/MA

OBJETO: CONSTRUÇÃO DE ESCOLA NO POVOADO BARROCA DA VACA

BDI = 28,82 % | ENCARGOS SOCIAIS: HORISTAS = 83,87 % E MENSALISTAS = 47,51 %

**Composições Analíticas com Preço Unitário**

		Valor do BDI =>	1,16			Valor com BDI =>	5,20	
	Código	Banco	Descrição	Tipo	Und	Quant.	Valor Unit	Total
Composição	C3407	SEINFRA	REBOCO C/ ARGAMASSA DE CIMENTO E AREIA S/ PENEIRAR, TRAÇO 1:6	ARGAMASSAS PARA PAREDES INTERNAS E	m²	1,0000000	29,68	29,68
Composição Auxiliar	C0173	SEINFRA	ARGAMASSA DE CIMENTO E AREIA S/PEN. TRAÇO 1:6	ARGAMASSA DE CIMENTO	m³	0,0250000	315,88	7,89
Insumo	I2543	SEINFRA	SERVENTE	Mão de Obra	H	0,6000000	15,55	9,33
Insumo	I2391	SEINFRA	PEDREIRO	Mão de Obra	H	0,6000000	20,77	12,46
		MO sem LS =>	13,96	LS =>	11,71	MO com LS =>	25,67	
		Valor do BDI =>	8,55			Valor com BDI =>	38,23	
	Código	Banco	Descrição	Tipo	Und	Quant.	Valor Unit	Total
Composição	C2123	SEINFRA	REBOCO C/ARGAMASSA DE CAL HIDRATADA E AREIA PENEIRADA TRAÇO 1:3 ESP=5 mm P/PAREDE	ARGAMASSAS PARA PAREDES INTERNAS E EXTERNAS	m²	1,0000000	21,76	21,76
Insumo	I0109	SEINFRA	AREIA MEDIA	Material	m³	0,0061000	49,96	0,30
Insumo	I0441	SEINFRA	CAL HIDRATADA	Material	KG	1,2200000	0,81	0,98
Insumo	I2543	SEINFRA	SERVENTE	Mão de Obra	H	0,6500000	15,55	10,10
Insumo	I2391	SEINFRA	PEDREIRO	Mão de Obra	H	0,5000000	20,77	10,38
		MO sem LS =>	11,14	LS =>	9,34	MO com LS =>	20,48	
		Valor do BDI =>	6,27			Valor com BDI =>	28,03	
	Código	Banco	Descrição	Tipo	Und	Quant.	Valor Unit	Total
Composição	91693	SINAPI	SERRA CIRCULAR DE BANCADA COM MOTOR ELÉTRICO POTÊNCIA DE 5HP, COM COIFA PARA DISCO 10" - CHI DIURNO. AF 08/2015	CHOR - CUSTOS HORÁRIOS DE MÁQUINAS E EQUIPAMENTOS	CHI	1,0000000	15,12	15,12

(99) 98108-9691

Avenida Magalhães de Almeida, nº 3196, massaranduba  
Coroatá-MA.

steixeiraengenharia5@gmail.com





**S. TEIXEIRA**  
SERVIÇOS DE ENGENHARIA

0439  
Proc. N°  
ASS

EMPRESA: GUSTAVO SANTANA TEIXEIRA										
CNPJ: 32.371.059/0001-82			INSCRIÇÃO ESTADUAL: 12586525-2							
ENDEREÇO: AVENIDA MAGALHÃES DE ALMEIDA, 3196 - MASSARANDUBA, COROATÁ - MA										
CEP: 65.415-000										
LICITAÇÃO: RDC ELETRÔNICO Nº 004/2022   PREFEITURA MUNICIPAL DE CHAPADINHA/MA										
OBJETO: CONSTRUÇÃO DE ESCOLA NO POVOADO BARROCA DA VACA										
BDI = 28,82 %   ENCARGOS SOCIAIS: HORISTAS = 83,87 % E MENSALISTAS = 47,51 %										
Composições Analíticas com Preço Unitário										
Composição Auxiliar	91688	SINAPI	SERRA CIRCULAR DE BANCADA COM MOTOR ELÉTRICO POTÊNCIA DE 5HP, COM COIFA PARA DISCO 10" - DEPRECIACÃO. AF_08/2015	CHOR - CUSTOS HORÁRIOS DE MÁQUINAS E EQUIPAMENTOS	H	1,0000000	0,06	0,06		
Composição Auxiliar	91689	SINAPI	SERRA CIRCULAR DE BANCADA COM MOTOR ELÉTRICO POTÊNCIA DE 5HP, COM COIFA PARA DISCO 10" - JUROS. AF_08/2015	CHOR - CUSTOS HORÁRIOS DE MÁQUINAS E EQUIPAMENTOS	H	1,0000000	0,00	0,00		
Composição Auxiliar	88297	SINAPI	OPERADOR DE MÁQUINAS E EQUIPAMENTOS COM ENCARGOS COMPLEMENTARES	SEDI - SERVIÇOS DIVERSOS	H	1,0000000	15,06	15,06		
					MO sem LS =>	7,31	LS =>	6,14	MO com LS =>	13,45
					Valor do BDI =>	4,35	Valor com BDI =>		19,47	
	Código	Banco	Descrição	Tipo	Und	Quant.	Valor Unit	Total		
Composição	91692	SINAPI	SERRA CIRCULAR DE BANCADA COM MOTOR ELÉTRICO POTÊNCIA DE 5HP, COM COIFA PARA DISCO 10" - CHP DIURNO. AF_08/2015	CHOR - CUSTOS HORÁRIOS DE MÁQUINAS E EQUIPAMENTOS	CHP	1,0000000	15,92	15,92		
Composição Auxiliar	91688	SINAPI	SERRA CIRCULAR DE BANCADA COM MOTOR ELÉTRICO POTÊNCIA DE 5HP, COM COIFA PARA DISCO 10" - DEPRECIACÃO. AF_08/2015	CHOR - CUSTOS HORÁRIOS DE MÁQUINAS E EQUIPAMENTOS	H	1,0000000	0,06	0,06		
Composição Auxiliar	91689	SINAPI	SERRA CIRCULAR DE BANCADA COM MOTOR ELÉTRICO POTÊNCIA DE 5HP, COM COIFA PARA DISCO 10" - JUROS. AF_08/2015	CHOR - CUSTOS HORÁRIOS DE MÁQUINAS E EQUIPAMENTOS	H	1,0000000	0,00	0,00		

3

*[Handwritten signature]*

*[Large handwritten signature]*

(99) 98108-9691  
Avenida Magalhães de Almeida, nº 3196, massaranduba  
Coroatá-MA.  
steixeiraengenharia5@gmail.com



**S. TEIXEIRA**  
SERVIÇOS DE ENGENHARIA

0440

Fis \_\_\_\_\_  
Proc Nº 01/23  
Ass \_\_\_\_\_

**EMPRESA: GUSTAVO SANTANA TEIXEIRA**  
CNPJ: 32.371.059/0001-82      INSCRIÇÃO ESTADUAL: 12586525-2  
ENDEREÇO: AVENIDA MAGALHÃES DE ALMEIDA, 3196 - MASSARANDUBA, COROATÁ - MA  
CEP: 65.415-000  
**LICITAÇÃO: RDC ELETRÔNICO Nº 004/2022 | PREFEITURA MUNICIPAL DE CHAPADINHA/MA**  
**OBJETO: CONSTRUÇÃO DE ESCOLA NO POVOADO BARROCA DA VACA**  
**BDI = 28,82 % | ENCARGOS SOCIAIS: HORISTAS = 83,87 % E MENSALISTAS = 47,51 %**

**Composições Analíticas com Preço Unitário**

Composição Auxiliar	Código	Banco	Descrição	Tipo	Und	Quant.	Valor Unit	Total		
Composição Auxiliar	91690	SINAPI	SERRA CIRCULAR DE BANCADA COM MOTOR ELÉTRICO POTÊNCIA DE 5HP, COM COIFA PARA DISCO 10" - MANUTENÇÃO. AF_08/2015	CHOR - CUSTOS HORÁRIOS DE MÁQUINAS E EQUIPAMENTOS	H	1,0000000	0,04	0,04		
Composição Auxiliar	91691	SINAPI	SERRA CIRCULAR DE BANCADA COM MOTOR ELÉTRICO POTÊNCIA DE 5HP, COM COIFA PARA DISCO 10" - MATERIAIS NA OPERAÇÃO. AF_08/2015	CHOR - CUSTOS HORÁRIOS DE MÁQUINAS E EQUIPAMENTOS	H	1,0000000	0,76	0,76		
Composição Auxiliar	88297	SINAPI	OPERADOR DE MÁQUINAS E EQUIPAMENTOS COM ENCARGOS COMPLEMENTARES	SEDI - SERVIÇOS DIVERSOS	H	1,0000000	15,06	15,06		
					MO sem LS =>	7,31	LS =>	6,14	MO com LS =>	13,45
					Valor do BDI =>	4,58	Valor com BDI =>		20,50	

Composição	Código	Banco	Descrição	Tipo	Und	Quant.	Valor Unit	Total		
Composição	91688	SINAPI	SERRA CIRCULAR DE BANCADA COM MOTOR ELÉTRICO POTÊNCIA DE 5HP, COM COIFA PARA DISCO 10" - DEPRECIÇÃO. AF_08/2015	CHOR - CUSTOS HORÁRIOS DE MÁQUINAS E EQUIPAMENTOS	H	1,0000000	0,06	0,06		
Insumo	00014618	SINAPI	SERRA CIRCULAR DE BANCADA COM MOTOR ELETRICO, POTENCIA DE *1600* W, PARA DISCO DE DIAMETRO DE 10" (250 MM)	Material	UN	0,0000720	863,04	0,06		
					MO sem LS =>	0,00	LS =>	0,00	MO com LS =>	0,00
					Valor do BDI =>	0,01	Valor com BDI =>		0,07	

Código	Banco	Descrição	Tipo	Und	Quant.	Valor Unit	Total
--------	-------	-----------	------	-----	--------	------------	-------



(99) 98108-9691



Avenida Magalhães de Almeida, nº 3196, massaranduba Coroatá-MA.



steixeiraengenharia5@gmail.com





**S. TEIXEIRA**  
SERVIÇOS DE ENGENHARIA

0441  
Proc. N° 21/22  
Ass. [assinatura]

EMPRESA: GUSTAVO SANTANA TEIXEIRA									
CNPJ: 32.371.059/0001-82			INSCRIÇÃO ESTADUAL: 12586525-2						
ENDEREÇO: AVENIDA MAGALHÃES DE ALMEIDA, 3196 - MASSARANDUBA, COROATÁ - MA									
CEP: 65.415-000									
LICITAÇÃO: RDC ELETRÔNICO Nº 004/2022   PREFEITURA MUNICIPAL DE CHAPADINHA/MA									
OBJETO: CONSTRUÇÃO DE ESCOLA NO POVOADO BARROCA DA VACA									
BDI = 28,82 %   ENCARGOS SOCIAIS: HORISTAS = 83,87 % E MENSALISTAS = 47,51 %									
Composições Analíticas com Preço Unitário									
Composição	91689	SINAPI	SERRA CIRCULAR DE BANCADA COM MOTOR ELÉTRICO POTÊNCIA DE 5HP, COM COIFA PARA DISCO 10" - JUROS. AF_08/2015	CHOR - CUSTOS HORÁRIOS DE MÁQUINAS E EQUIPAMENTOS	H	1,00000000	0,00	0,00	
Insumo	00014618	SINAPI	SERRA CIRCULAR DE BANCADA COM MOTOR ELETRICO, POTENCIA DE *1600* W, PARA DISCO DE DIAMETRO DE 10" (250 MM)	Material	UN	0,0000075	863,04	0,00	
				MO sem LS =>	0,00	LS =>	0,00	MO com LS =>	0,00
				Valor do BDI =>	0,00	Valor com BDI =>		0,00	
Código	Banco	Descrição	Tipo	Und	Quant.	Valor Unit	Total		
Composição	91690	SINAPI	SERRA CIRCULAR DE BANCADA COM MOTOR ELÉTRICO POTÊNCIA DE 5HP, COM COIFA PARA DISCO 10" - MANUTENÇÃO. AF_08/2015	CHOR - CUSTOS HORÁRIOS DE MÁQUINAS E EQUIPAMENTOS	H	1,00000000	0,04	0,04	
Insumo	00014618	SINAPI	SERRA CIRCULAR DE BANCADA COM MOTOR ELETRICO, POTENCIA DE *1600* W, PARA DISCO DE DIAMETRO DE 10" (250 MM)	Material	UN	0,0000500	863,04	0,04	
				MO sem LS =>	0,00	LS =>	0,00	MO com LS =>	0,00
				Valor do BDI =>	0,01	Valor com BDI =>		0,05	
Código	Banco	Descrição	Tipo	Und	Quant.	Valor Unit	Total		
Composição	91691	SINAPI	SERRA CIRCULAR DE BANCADA COM MOTOR ELÉTRICO POTÊNCIA DE 5HP, COM COIFA PARA DISCO 10" - MATERIAIS NA OPERAÇÃO. AF_08/2015	CHOR - CUSTOS HORÁRIOS DE MÁQUINAS E EQUIPAMENTOS	H	1,00000000	0,76	0,76	
Insumo	00002705	SINAPI	ENERGIA ELETRICA ATE 2000 KWH INDUSTRIAL, SEM DEMANDA	Material	KW/H	1,36000000	0,56	0,76	



(99) 98108-9691



Avenida Magalhães de Almeida, nº 3196, massaranduba Coroatá-MA.



steixeiraengenharia5@gmail.com





S. TEIXEIRA  
SERVIÇOS DE ENGENHARIA



EMPRESA: GUSTAVO SANTANA TEIXEIRA								
CNPJ: 32.371.059/0001-82 INSCRIÇÃO ESTADUAL: 12586525-2								
ENDEREÇO: AVENIDA MAGALHÃES DE ALMEIDA, 3196 - MASSARANDUBA, COROATÁ - MA								
CEP: 65.415-000								
LICITAÇÃO: RDC ELETRÔNICO Nº 004/2022   PREFEITURA MUNICIPAL DE CHAPADINHA/MA								
OBJETO: CONSTRUÇÃO DE ESCOLA NO POVOADO BARROCA DA VACA								
BDI = 28,82 %   ENCARGOS SOCIAIS: HORISTAS = 83,87 % E MENSALISTAS = 47,51 %								
Composições Analíticas com Preço Unitário								
MO sem LS => 0,00 LS => 0,00 MO com LS => 0,00								
Valor do BDI => 0,21 Valor com BDI => 0,97								
	Código	Banco	Descrição	Tipo	Und	Quant.	Valor Unit	Total
Composição	88315	SINAPI	SERRALHEIRO COM ENCARGOS COMPLEMENTARES	SEDI - SERVIÇOS DIVERSOS	H	1,0000000	16,50	16,50
Composição Auxiliar	95377	SINAPI	CURSO DE CAPACITAÇÃO PARA SERRALHEIRO (ENCARGOS COMPLEMENTARES) - HORISTA	SEDI - SERVIÇOS DIVERSOS	H	1,0000000	0,13	0,13
Insumo	00037370	SINAPI	ALIMENTACAO - HORISTA (COLETADO CAIXA)	Outros	H	1,0000000	0,01	0,01
Insumo	00043489	SINAPI	EPI - FAMILIA PEDREIRO - HORISTA (ENCARGOS COMPLEMENTARES - COLETADO CAIXA)	Equipamento	H	1,0000000	0,81	0,81
Insumo	00043465	SINAPI	FERRAMENTAS - FAMILIA PEDREIRO - HORISTA (ENCARGOS COMPLEMENTARES - COLETADO CAIXA)	Equipamento	H	1,0000000	0,55	0,55
Insumo	00037372	SINAPI	EXAMES - HORISTA (COLETADO CAIXA)	Outros	H	1,0000000	0,60	0,60
Insumo	00037373	SINAPI	SEGURO - HORISTA (COLETADO CAIXA)	Taxas	H	1,0000000	0,01	0,01
Insumo	00006110	SINAPI	SERRALHEIRO	Mão de Obra	H	1,0000000	13,97	13,97
Insumo	00037371	SINAPI	TRANSPORTE - HORISTA (COLETADO CAIXA)	Serviços	H	1,0000000	0,42	0,42
MO sem LS => 7,67 LS => 6,43 MO com LS => 14,10								
Valor do BDI => 4,75 Valor com BDI => 21,25								
	Código	Banco	Descrição	Tipo	Und	Quant.	Valor Unit	Total
Composição	88316	SINAPI	SERVEnte COM ENCARGOS COMPLEMENTARES	SEDI - SERVIÇOS DIVERSOS	H	1,0000000	12,60	12,60
Composição Auxiliar	95378	SINAPI	CURSO DE CAPACITAÇÃO PARA SERVENTE (ENCARGOS COMPLEMENTARES) - HORISTA	SEDI - SERVIÇOS DIVERSOS	H	1,0000000	0,17	0,17



(99) 98108-9691



Avenida Magalhães de Almeida, nº 3196, massaranduba  
Coroatá-MA.



steixeiraengenharia5@gmail.com





**S. TEIXEIRA**  
SERVIÇOS DE ENGENHARIA

0443

Fis. \_\_\_\_\_  
Proc. N.º 04/27  
Ass. \_\_\_\_\_

**EMPRESA: GUSTAVO SANTANA TEIXEIRA**

CNPJ: 32.371.059/0001-82 INSCRIÇÃO ESTADUAL: 12586525-2  
ENDEREÇO: AVENIDA MAGALHÃES DE ALMEIDA, 3196 - MASSARANDUBA, COROATÁ - MA  
CEP: 65.415-000

**LICITAÇÃO: RDC ELETRÔNICO Nº 004/2022 | PREFEITURA MUNICIPAL DE CHAPADINHA/MA**

**OBJETO: CONSTRUÇÃO DE ESCOLA NO POVOADO BARROCA DA VACA**

**BDI = 28,82 % | ENCARGOS SOCIAIS: HORISTAS = 83,87 % E MENSALISTAS = 47,51 %**

**Composições Analíticas com Preço Unitário**

Insumo	Código	SINAPI	Descrição	Outros	Und	Quant.	Valor Unit	Total	
Insumo	00037370	SINAPI	ALIMENTACAO - HORISTA (COLETADO CAIXA)	Outros	H	1,0000000	0,01	0,01	
Insumo	00043491	SINAPI	EPI - FAMILIA SERVENTE - HORISTA (ENCARGOS COMPLEMENTARES - COLETADO CAIXA)	Equipamento	H	1,0000000	0,85	0,85	
Insumo	00037372	SINAPI	EXAMES - HORISTA (COLETADO CAIXA)	Outros	H	1,0000000	0,60	0,60	
Insumo	00043467	SINAPI	FERRAMENTAS - FAMILIA SERVENTE - HORISTA (ENCARGOS COMPLEMENTARES - COLETADO CAIXA)	Equipamento	H	1,0000000	0,41	0,41	
Insumo	00037373	SINAPI	SEGURO - HORISTA (COLETADO CAIXA)	Taxas	H	1,0000000	0,01	0,01	
Insumo	00006111	SINAPI	SERVENTE DE OBRAS	Mão de Obra	H	1,0000000	10,13	10,13	
Insumo	00037371	SINAPI	TRANSPORTE - HORISTA (COLETADO CAIXA)	Serviços	H	1,0000000	0,42	0,42	
				MO sem LS =>	5,60	LS =>	4,70	MO com LS =>	10,30
				Valor do BDI =>	3,63	Valor com BDI =>		16,23	

	Código	Banco	Descrição	Tipo	Und	Quant.	Valor Unit	Total	
Composição	86883	SINAPI	SIFÃO DO TIPO FLEXÍVEL EM PVC 1 X 1.1/2 - FORNECIMENTO E INSTALAÇÃO. AF. 01/2020	INHI - INSTALAÇÕES HIDROSANITÁRIAS	UN	1,0000000	8,45	8,45	
Composição Auxiliar	88267	SINAPI	ENCANADOR OU BOMBEIRO HIDRÁULICO COM ENCARGOS COMPLEMENTARES	SEDI - SERVIÇOS DIVERSOS	H	0,0845000	16,15	1,36	
Composição Auxiliar	88316	SINAPI	SERVENTE COM ENCARGOS COMPLEMENTARES	SEDI - SERVIÇOS DIVERSOS	H	0,0266000	12,60	0,33	
Insumo	00003146	SINAPI	FITA VEDA ROSCA EM ROLOS DE 18 MM X 10 M (L X C)	Material	UN	0,0332000	3,15	0,10	
Insumo	00006148	SINAPI	SIFAO PLASTICO FLEXIVEL SAIDA VERTICAL PARA COLUNA LAVATORIO, 1 X 1.1/2 "	Material	UN	1,0000000	6,66	6,66	
				MO sem LS =>	0,79	LS =>	0,67	MO com LS =>	1,46
				Valor do BDI =>	2,43	Valor com BDI =>		10,88	

(99) 98108-9691

Avenida Magalhães de Almeida, nº 3196, massaranduba Coroatá-MA.

steixeiraengenharia5@gmail.com



S. TEIXEIRA  
SERVIÇOS DE ENGENHARIA



EMPRESA: GUSTAVO SANTANA TEIXEIRA									
CNPJ: 32.371.059/0001-82			INSCRIÇÃO ESTADUAL: 12586525-2						
ENDEREÇO: AVENIDA MAGALHÃES DE ALMEIDA, 3196 - MASSARANDUBA, COROATÁ - MA									
CEP: 65.415-000									
LICITAÇÃO: RDC ELETRÔNICO Nº 004/2022   PREFEITURA MUNICIPAL DE CHAPADINHA/MA									
OBJETO: CONSTRUÇÃO DE ESCOLA NO POVOADO BARROCA DA VACA									
BDI = 28,82 %   ENCARGOS SOCIAIS: HORISTAS = 83,87 % E MENSALISTAS = 47,51 %									
Composições Analíticas com Preço Unitário									
	Código	Banco	Descrição	Tipo	Und	Quant.	Valor Unit	Total	
Composição	91946	SINAPI	SUPORE PARAFUSADO COM PLACA DE ENCAIXE 4" X 2" MÉDIO (1,30 M DO PISO) PARA PONTO ELÉTRICO - FORNECIMENTO E INSTALAÇÃO. AF_12/2015	INEL - INSTALAÇÃO ELÉTRICA/ELETRIFICAÇÃO E ILUMINAÇÃO EXTERNA	UN	1,0000000	5,07	5,07	
Composição Auxiliar	88264	SINAPI	ELETRICISTA COM ENCARGOS COMPLEMENTARES	SEDI - SERVIÇOS DIVERSOS	H	0,1240000	16,80	2,08	
Insumo	00038094	SINAPI	ESPELHO / PLACA DE 3 POSTOS 4" X 2", PARA INSTALACAO DE TOMADAS E INTERRUPTORES	Material	UN	1,0000000	1,97	1,97	
Insumo	00038099	SINAPI	SUPORE DE FIXACAO PARA ESPELHO / PLACA 4" X 2", PARA 3 MODULOS, PARA INSTALACAO DE TOMADAS E INTERRUPTORES (SOMENTE SUPORE)	Material	UN	1,0000000	1,02	1,02	
				MO sem LS =>	0,97	LS =>	0,81	MO com LS =>	1,78
				Valor do BDI =>	1,46		Valor com BDI =>		6,53
	Código	Banco	Descrição	Tipo	Und	Quant.	Valor Unit	Total	
Composição	86872	SINAPI	TANQUE DE LOUÇA BRANCA COM COLUNA, 30L OU EQUIVALENTE - FORNECIMENTO E INSTALAÇÃO. AF 01/2020	INHI - INSTALAÇÕES HIDROSANITÁRIAS	UN	1,0000000	388,37	388,37	
Composição Auxiliar	88267	SINAPI	ENCANADOR OU BOMBEIRO HIDRÁULICO COM ENCARGOS COMPLEMENTARES	SEDI - SERVIÇOS DIVERSOS	H	1,7689000	16,15	28,56	
Composição Auxiliar	88316	SINAPI	SERVENTE COM ENCARGOS COMPLEMENTARES	SEDI - SERVIÇOS DIVERSOS	H	0,7111000	12,60	8,95	
Insumo	00004351	SINAPI	PARAFUSO NIQUELADO 3 1/2" COM ACABAMENTO CROMADO PARA FIXAR PEÇA SANITARIA, INCLUI PORCA CEGA, ARRUELA E BUCHA DE NYLON TAMANHO S-8	Material	UN	6,0000000	11,69	70,14	



(99) 98108-9691



Avenida Magalhães de Almeida, nº 3196, massaranduba  
Coroatá-MA.



steixeiraengenharia5@gmail.com





S. TEIXEIRA  
SERVIÇOS DE ENGENHARIA



EMPRESA: GUSTAVO SANTANA TEIXEIRA										
CNPJ: 32.371.059/0001-82			INSCRIÇÃO ESTADUAL: 12586525-2							
ENDEREÇO: AVENIDA MAGALHÃES DE ALMEIDA, 3196 - MASSARANDUBA, COROATÁ - MA										
CEP: 65.415-000										
LICITAÇÃO: RDC ELETRÔNICO Nº 004/2022   PREFEITURA MUNICIPAL DE CHAPADINHA/MA										
OBJETO: CONSTRUÇÃO DE ESCOLA NO POVOADO BARROCA DA VACA										
BDI = 28,82 %   ENCARGOS SOCIAIS: HORISTAS = 83,87 % E MENSALISTAS = 47,51 %										
Composições Analíticas com Preço Unitário										
Insumo	00037329	SINAPI	REJUNTE EPOXI, QUALQUER COR	Material	KG	0,0702000	68,65	4,81		
Insumo	00020271	SINAPI	TANQUE DE LOUCA BRANCA, COM COLUNA, *30" L	Material	UN	1,0000000	275,91	275,91		
					MO sem LS =>	17,61	LS =>	14,77	MO com LS =>	32,38
					Valor do BDI =>	111,92	Valor com BDI =>		500,29	
	Código	Banco	Descrição	Tipo	Und	Quant.	Valor Unit	Total		
Composição	89623	SINAPI	TE, PVC, SOLDÁVEL, DN 40MM, INSTALADO EM PRUMADA DE ÁGUA - FORNECIMENTO E INSTALAÇÃO. AF 12/2014	INHI - INSTALAÇÕES HIDROSANITÁRIAS	UN	1,0000000	13,09	13,09		
Composição Auxiliar	88248	SINAPI	AUXILIAR DE ENCANADOR OU BOMBEIRO HIDRÁULICO COM ENCARGOS COMPLEMENTARES	SEDI - SERVIÇOS DIVERSOS	H	0,1190000	12,01	1,42		
Composição Auxiliar	88267	SINAPI	ENCANADOR OU BOMBEIRO HIDRÁULICO COM ENCARGOS COMPLEMENTARES	SEDI - SERVIÇOS DIVERSOS	H	0,1190000	16,15	1,92		
Insumo	00000122	SINAPI	ADESIVO PLASTICO PARA PVC, FRASCO COM *850* GR	Material	UN	0,0180000	39,87	0,71		
Insumo	00038383	SINAPI	LIXA D'AGUA EM FOLHA, GRAO 100	Material	UN	0,0300000	1,33	0,03		
Insumo	00020083	SINAPI	SOLUCAO PREPARADORA / LIMPADORA PARA PVC, FRASCO COM 1000 CM3	Material	UN	0,0210000	45,17	0,94		
Insumo	00007141	SINAPI	TE SOLDÁVEL, PVC, 90 GRAUS, 40 MM, PARA AGUA FRIA PREDIAL (NBR 5648)	Material	UN	1,0000000	8,07	8,07		
					MO sem LS =>	1,56	LS =>	1,31	MO com LS =>	2,87
					Valor do BDI =>	3,77	Valor com BDI =>		16,86	
	Código	Banco	Descrição	Tipo	Und	Quant.	Valor Unit	Total		
Composição	88323	SINAPI	TELHADISTA COM ENCARGOS COMPLEMENTARES	SEDI - SERVIÇOS DIVERSOS	H	1,0000000	19,12	19,12		



(99) 98108-9691



Avenida Magalhães de Almeida, nº 3196, massaranduba  
Coroatá-MA.



steixeiraengenharia5@gmail.com



**S. TEIXEIRA**  
SERVIÇOS DE ENGENHARIA

FIG 0446

Proc N° 04/22

Ass. *[Handwritten Signature]*

**EMPRESA: GUSTAVO SANTANA TEIXEIRA**  
 CNPJ: 32.371.059/0001-82      INSCRIÇÃO ESTADUAL: 12586525-2  
 ENDEREÇO: AVENIDA MAGALHÃES DE ALMEIDA, 3196 - MASSARANDUBA, COROATÁ - MA  
 CEP: 65.415-000  
**LICITAÇÃO: RDC ELETRÔNICO Nº 004/2022 | PREFEITURA MUNICIPAL DE CHAPADINHA/MA**  
**OBJETO: CONSTRUÇÃO DE ESCOLA NO POVOADO BARROCA DA VACA**  
**BDI = 28,82 % | ENCARGOS SOCIAIS: HORISTAS = 83,87 % E MENSALISTAS = 47,51 %**

Composições Analíticas com Preço Unitário									
Composição Auxiliar	95385	SINAPI	CURSO DE CAPACITAÇÃO PARA TELHADISTA (ENCARGOS COMPLEMENTARES) - HORISTA	SEDI - SERVIÇOS DIVERSOS	H	1,0000000	0,15	0,15	
Insumo	00037370	SINAPI	ALIMENTAÇÃO - HORISTA (COLETADO CAIXA)	Outros	H	1,0000000	0,01	0,01	
Insumo	00043483	SINAPI	EPI - FAMILIA CARPINTEIRO DE FORMAS - HORISTA (ENCARGOS COMPLEMENTARES - COLETADO CAIXA)	Equipamento	H	1,0000000	0,93	0,93	
Insumo	00037372	SINAPI	EXAMES - HORISTA (COLETADO CAIXA)	Outros	H	1,0000000	0,60	0,60	
Insumo	00043459	SINAPI	FERRAMENTAS - FAMILIA CARPINTEIRO DE FORMAS - HORISTA (ENCARGOS COMPLEMENTARES - COLETADO CAIXA)	Equipamento	H	1,0000000	0,33	0,33	
Insumo	00037373	SINAPI	SEGURO - HORISTA (COLETADO CAIXA)	Taxas	H	1,0000000	0,01	0,01	
Insumo	00012869	SINAPI	TELHADOR	Mão de Obra	H	1,0000000	16,67	16,67	
Insumo	00037371	SINAPI	TRANSPORTE - HORISTA (COLETADO CAIXA)	Serviços	H	1,0000000	0,42	0,42	
				MO sem LS =>	9,15	LS =>	7,67	MO com LS =>	16,82
				Valor do BDI =>	5,51	Valor com BDI =>		24,63	

	Código	Banco	Descrição	Tipo	Und	Quant.	Valor Unit	Total
Composição	94210	SINAPI	TELHAMENTO COM TELHA ONDULADA DE FIBROCIMENTO E = 6 MM, COM RECOBRIMENTO LATERAL DE 1 1/4 DE ONDA PARA TELHADO COM INCLINAÇÃO MÁXIMA DE 10°, COM ATÉ 2 ÁGUAS, INCLUSO IÇAMENTO. AF 07/2019	COBE - COBERTURA	m²	1,0000000	37,32	37,32
Composição Auxiliar	93281	SINAPI	GUINCHO ELÉTRICO DE COLUNA, CAPACIDADE 400 KG, COM MOTO FREIO, MOTOR TRIFÁSICO DE 1,25 CV - CHP DIURNO. AF 03/2016	CHOR - CUSTOS HORÁRIOS DE MÁQUINAS E EQUIPAMENTOS	CHP	0,0053000	14,61	0,07

(99) 98108-9691

Avenida Magalhães de Almeida, nº 3196, massaranduba Coroatá-MA.

steixeiraengenharia5@gmail.com





**S. TEIXEIRA**  
SERVIÇOS DE ENGENHARIA

0447

Fis  
Proc No 04/22  
Ass

**EMPRESA: GUSTAVO SANTANA TEIXEIRA**  
 CNPJ: 32.371.059/0001-82      INSCRIÇÃO ESTADUAL: 12586525-2  
 ENDEREÇO: AVENIDA MAGALHÃES DE ALMEIDA, 3196 - MASSARANDUBA, COROATÁ - MA  
 CEP: 65.415-000  
**LICITAÇÃO: RDC ELETRÔNICO Nº 004/2022 | PREFEITURA MUNICIPAL DE CHAPADINHA/MA**  
**OBJETO: CONSTRUÇÃO DE ESCOLA NO POVOADO BARROCA DA VACA**  
**BDI = 28,82 % | ENCARGOS SOCIAIS: HORISTAS = 83,87 % E MENSALISTAS = 47,51 %**

Composições Analíticas com Preço Unitário										
Composição Auxiliar	93282	SINAPI	GUINCHO ELÉTRICO DE COLUNA, CAPACIDADE 400 KG, COM MOTO FREIO, MOTOR TRIFÁSICO DE 1,25 CV - CHI DIURNO. AF_03/2016	CHOR - CUSTOS HORÁRIOS DE MÁQUINAS E EQUIPAMENTOS	CHI	0,0073000	13,97	0,10		
Composição Auxiliar	88316	SINAPI	SERVENTE COM ENCARGOS COMPLEMENTARES	SEDI - SERVIÇOS DIVERSOS	H	0,1660000	12,60	2,09		
Composição Auxiliar	88323	SINAPI	TELHADISTA COM ENCARGOS COMPLEMENTARES	SEDI - SERVIÇOS DIVERSOS	H	0,1280000	19,12	2,44		
Insumo	00001607	SINAPI	CONJUNTO ARRUELAS DE VEDACAO 5/16" PARA TELHA FIBROCIMENTO (UMA ARRUELA METALICA E UMA ARRUELA PVC - CONICAS)	Material	CJ	1,2600000	0,18	0,22		
Insumo	00004302	SINAPI	PARAFUSO ZINCADO ROSCA SOBERBA, CABECA SEXTAVADA, 5/16 " X 250 MM, PARA FIXACAO DE TELHA EM MADEIRA	Material	UN	1,2600000	2,75	3,46		
Insumo	00007194	SINAPI	TELHA DE FIBROCIMENTO ONDULADA E = 6 MM, DE 2,44 X 1,10 M (SEM AMIANTO)	Material	m²	1,3570000	21,33	28,94		
					MO sem LS =>	2,17	LS =>	1,82	MO com LS =>	3,99
					Valor do BDI =>	10,75	Valor com BDI =>		48,07	

	Código	Banco	Descrição	Tipo	Und	Quant.	Valor Unit	Total
Composição	91996	SINAPI	TOMADA MÉDIA DE EMBUTIR (1 MÓDULO), 2P+T 10 A, INCLUINDO SUPORTE E PLACA - FORNECIMENTO E INSTALAÇÃO. AF_12/2015	INEL - INSTALAÇÃO ELÉTRICA/ELETRIFICAÇÃO E ILUMINAÇÃO EXTERNA	UN	1,0000000	19,38	19,38
Composição Auxiliar	91946	SINAPI	SUPORTE PARAFUSADO COM PLACA DE ENCAIXE 4" X 2" MÉDIO (1,30 M DO PISO) PARA PONTO ELÉTRICO - FORNECIMENTO E INSTALAÇÃO. AF_12/2015	INEL - INSTALAÇÃO ELÉTRICA/ELETRIFICAÇÃO E ILUMINAÇÃO EXTERNA	UN	1,0000000	5,07	5,07



(99) 98108-9691



Avenida Magalhães de Almeida, nº 3196, massaranduba Coroatá-MA.



steixeiraengenharia5@gmail.com



**S. TEIXEIRA**  
SERVIÇOS DE ENGENHARIA

2418  
PROJ. Nº 2022  
ASS. J.S.O.

**EMPRESA: GUSTAVO SANTANA TEIXEIRA**  
 CNPJ: 32.371.059/0001-82      INSCRIÇÃO ESTADUAL: 12586525-2  
 ENDEREÇO: AVENIDA MAGALHÃES DE ALMEIDA, 3196 - MASSARANDUBA, COROATÁ - MA  
 CEP: 65.415-000  
**LICITAÇÃO: RDC ELETRÔNICO Nº 004/2022 | PREFEITURA MUNICIPAL DE CHAPADINHA/MA**  
**OBJETO: CONSTRUÇÃO DE ESCOLA NO POVOADO BARROCA DA VACA**  
**BDI = 28,82 % | ENCARGOS SOCIAIS: HORISTAS = 83,87 % E MENSALISTAS = 47,51 %**

Composições Analíticas com Preço Unitário										
Composição Auxiliar	91994	SINAPI	TOMADA MÉDIA DE EMBUTIR (1 MÓDULO), 2P+T 10 A, SEM SUPORTE E SEM PLACA - FORNECIMENTO E INSTALAÇÃO. AF_12/2015	INEL - INSTALAÇÃO ELÉTRICA/ELETRIFICAÇÃO E ILUMINAÇÃO EXTERNA	UN	1,0000000	14,31	14,31		
					MO sem LS =>	5,07	LS =>	4,25	MO com LS =>	9,32
					Valor do BDI =>	5,58	Valor com BDI =>		24,96	

	Código	Banco	Descrição	Tipo	Und	Quant.	Valor Unit	Total		
Composição	91994	SINAPI	TOMADA MÉDIA DE EMBUTIR (1 MÓDULO), 2P+T 10 A, SEM SUPORTE E SEM PLACA - FORNECIMENTO E INSTALAÇÃO. AF_12/2015	INEL - INSTALAÇÃO ELÉTRICA/ELETRIFICAÇÃO E ILUMINAÇÃO EXTERNA	UN	1,0000000	14,31	14,31		
Composição Auxiliar	88247	SINAPI	AUXILIAR DE ELETRICISTA COM ENCARGOS COMPLEMENTARES	SEDI - SERVIÇOS DIVERSOS	H	0,3080000	12,51	3,85		
Composição Auxiliar	88264	SINAPI	ELETRICISTA COM ENCARGOS COMPLEMENTARES	SEDI - SERVIÇOS DIVERSOS	H	0,3080000	16,80	5,17		
Insumo	00038101	SINAPI	TOMADA 2P+T 10A, 250V (APENAS MODULO)	Material	UN	1,0000000	5,29	5,29		
					MO sem LS =>	4,10	LS =>	3,44	MO com LS =>	7,54
					Valor do BDI =>	4,12	Valor com BDI =>		18,43	

	Código	Banco	Descrição	Tipo	Und	Quant.	Valor Unit	Total
Composição	91997	SINAPI	TOMADA MÉDIA DE EMBUTIR (1 MÓDULO), 2P+T 20 A, INCLUINDO SUPORTE E PLACA - FORNECIMENTO E INSTALAÇÃO. AF_12/2015	INEL - INSTALAÇÃO ELÉTRICA/ELETRIFICAÇÃO E ILUMINAÇÃO EXTERNA	UN	1,0000000	20,86	20,86
Composição Auxiliar	91946	SINAPI	SUPORTE PARAFUSADO COM PLACA DE ENCAIXE 4" X 2" MÉDIO (1,30 M DO PISO) PARA PONTO ELÉTRICO - FORNECIMENTO E INSTALAÇÃO. AF_12/2015	INEL - INSTALAÇÃO ELÉTRICA/ELETRIFICAÇÃO E ILUMINAÇÃO EXTERNA	UN	1,0000000	5,07	5,07

(99) 98108-9691  
 Avenida Magalhães de Almeida, nº 3196, massaranduba  
 Coroatá-MA.  
 steixeiraengenharia5@gmail.com





**S. TEIXEIRA**  
SERVIÇOS DE ENGENHARIA

0449  
R.F.  
Proc. Nº  
Ass.

**EMPRESA: GUSTAVO SANTANA TEIXEIRA**  
 CNPJ: 32.371.059/0001-82      INSCRIÇÃO ESTADUAL: 12586525-2  
 ENDEREÇO: AVENIDA MAGALHÃES DE ALMEIDA, 3196 - MASSARANDUBA, COROATÁ - MA  
 CEP: 65.415-000  
**LICITAÇÃO: RDC ELETRÔNICO Nº 004/2022 | PREFEITURA MUNICIPAL DE CHAPADINHA/MA**  
**OBJETO: CONSTRUÇÃO DE ESCOLA NO POVOADO BARROCA DA VACA**  
**BDI = 28,82 % | ENCARGOS SOCIAIS: HORISTAS = 83,87 % E MENSALISTAS = 47,51 %**

**Composições Analíticas com Preço Unitário**

Composição Auxiliar	91995	SINAPI	TOMADA MÉDIA DE EMBUTIR (1 MÓDULO), 2P+T 20 A, SEM SUPORTE E SEM PLACA - FORNECIMENTO E INSTALAÇÃO. AF_12/2015	INEL - INSTALAÇÃO ELÉTRICA/ELETRIFICAÇÃO E ILUMINAÇÃO EXTERNA	UN	1,0000000	15,79	15,79	
				MO sem LS =>	5,07	LS =>	4,25	MO com LS =>	9,32
				Valor do BDI =>	6,01		Valor com BDI =>	26,87	

	Código	Banco	Descrição	Tipo	Und	Quant.	Valor Unit	Total	
Composição	91995	SINAPI	TOMADA MÉDIA DE EMBUTIR (1 MÓDULO), 2P+T 20 A, SEM SUPORTE E SEM PLACA - FORNECIMENTO E INSTALAÇÃO. AF_12/2015	INEL - INSTALAÇÃO ELÉTRICA/ELETRIFICAÇÃO E ILUMINAÇÃO EXTERNA	UN	1,0000000	15,79	15,79	
Composição Auxiliar	88247	SINAPI	AUXILIAR DE ELETRICISTA COM ENCARGOS COMPLEMENTARES	SEDI - SERVIÇOS DIVERSOS	H	0,3080000	12,51	3,85	
Composição Auxiliar	88264	SINAPI	ELETRICISTA COM ENCARGOS COMPLEMENTARES	SEDI - SERVIÇOS DIVERSOS	H	0,3080000	16,80	5,17	
Insumo	00038102	SINAPI	TOMADA 2P+T 20A, 250V (APENAS MÓDULO)	Material	UN	1,0000000	6,77	6,77	
				MO sem LS =>	4,10	LS =>	3,44	MO com LS =>	7,54
				Valor do BDI =>	4,55		Valor com BDI =>	20,34	

	Código	Banco	Descrição	Tipo	Und	Quant.	Valor Unit	Total
Composição	86914	SINAPI	TORNEIRA CROMADA 1/2 OU 3/4 PARA TANQUE, PADRÃO MÉDIO - FORNECIMENTO E INSTALAÇÃO. AF_01/2020	INHI - INSTALAÇÕES HIDROSANITÁRIAS	UN	1,0000000	48,18	48,18
Composição Auxiliar	88267	SINAPI	ENCANADOR OU BOMBEIRO HIDRÁULICO COM ENCARGOS COMPLEMENTARES	SEDI - SERVIÇOS DIVERSOS	H	0,1525000	16,15	2,46
Composição Auxiliar	88316	SINAPI	SERVENTE COM ENCARGOS COMPLEMENTARES	SEDI - SERVIÇOS DIVERSOS	H	0,0481000	12,60	0,60
Insumo	00003146	SINAPI	FITA VEDA ROSCA EM ROLOS DE 18 MM X 10 M (L X C)	Material	UN	0,0210000	3,15	0,06



(99) 98108-9691



Avenida Magalhães de Almeida, nº 3196, massaranduba  
Coroatá-MA.



steixeiraengenharia5@gmail.com



**S. TEIXEIRA**  
SERVIÇOS DE ENGENHARIA

Fis 0450  
Proc Nº 04/22  
Ass. *[Signature]*

**EMPRESA: GUSTAVO SANTANA TEIXEIRA**  
 CNPJ: 32.371.059/0001-82      INSCRIÇÃO ESTADUAL: 12586525-2  
 ENDEREÇO: AVENIDA MAGALHÃES DE ALMEIDA, 3196 - MASSARANDUBA, COROATÁ - MA  
 CEP: 65.415-000  
**LICITAÇÃO: RDC ELETRÔNICO Nº 004/2022 | PREFEITURA MUNICIPAL DE CHAPADINHA/MA**  
**OBJETO: CONSTRUÇÃO DE ESCOLA NO POVOADO BARROCA DA VACA**  
**BDI = 28,82 % | ENCARGOS SOCIAIS: HORISTAS = 83,87 % E MENSALISTAS = 47,51 %**

Composições Analíticas com Preço Unitário									
Insumo	00013417	SINAPI	TORNEIRA CROMADA CANO CURTO, SEM BICO, SEM AREJADOR, DE PAREDE, PARA TANQUE E USO GERAL, 1/2 " OU 3/4 " (REF 1143)	Material	UN	1,0000000	45,06	45,06	
				MO sem LS =>	1,44	LS =>	1,21	MO com LS =>	2,65
				Valor do BDI =>	13,88	Valor com BDI =>		62,06	

	Código	Banco	Descrição	Tipo	Und	Quant.	Valor Unit	Total	
Composição	86906	SINAPI	TORNEIRA CROMADA DE MESA, 1/2 OU 3/4, PARA LAVATÓRIO, PADRÃO POPULAR - FORNECIMENTO E INSTALAÇÃO. AF_01/2020	INHI - INSTALAÇÕES HIDROSANITÁRIAS	UN	1,0000000	36,59	36,59	
Composição Auxiliar	88267	SINAPI	ENCANADOR OU BOMBEIRO HIDRÁULICO COM ENCARGOS COMPLEMENTARES	SEDI - SERVIÇOS DIVERSOS	H	0,0960000	16,15	1,55	
Composição Auxiliar	88316	SINAPI	SERVEnte COM ENCARGOS COMPLEMENTARES	SEDI - SERVIÇOS DIVERSOS	H	0,0303000	12,60	0,38	
Insumo	00003146	SINAPI	FITA VEDA ROSCA EM ROLOS DE 18 MM X 10 M (L X C)	Material	UN	0,0210000	3,15	0,06	
Insumo	00013415	SINAPI	TORNEIRA DE MESA PARA LAVATORIO, FIXA, CROMADA, PADRAO POPULAR, 1/2 " OU 3/4 " (REF 1193)	Material	UN	1,0000000	34,60	34,60	
				MO sem LS =>	0,91	LS =>	0,76	MO com LS =>	1,67
				Valor do BDI =>	10,54	Valor com BDI =>		47,13	

	Código	Banco	Descrição	Tipo	Und	Quant.	Valor Unit	Total
--	--------	-------	-----------	------	-----	--------	------------	-------

*sm*

(99) 98108-9691  
 Avenida Magalhães de Almeida, nº 3196, massaranduba  
 Coroatá-MA.  
 steixeiraengenharia5@gmail.com





**S. TEIXEIRA**  
SERVIÇOS DE ENGENHARIA

Fl. 0451  
Proc. N° 047/22  
Ass. [assinatura]

EMPRESA: GUSTAVO SANTANA TEIXEIRA									
CNPJ: 32.371.059/0001-82			INSCRIÇÃO ESTADUAL: 12586525-2						
ENDEREÇO: AVENIDA MAGALHÃES DE ALMEIDA, 3196 - MASSARANDUBA, COROATÁ - MA									
CEP: 65.415-000									
LICITAÇÃO: RDC ELETRÔNICO Nº 004/2022   PREFEITURA MUNICIPAL DE CHAPADINHA/MA									
OBJETO: CONSTRUÇÃO DE ESCOLA NO POVOADO BARROCA DA VACA									
BDI = 28,82 %   ENCARGOS SOCIAIS: HORISTAS = 83,87 % E MENSALISTAS = 47,51 %									
Composições Analíticas com Preço Unitário									
Composição	92543	SINAPI	TRAMA DE MADEIRA COMPOSTA POR TERÇAS PARA TELHADOS DE ATÉ 2 ÁGUAS PARA TELHA ONDULADA DE FIBROCIMENTO, METÁLICA, PLÁSTICA OU TERMOACÚSTICA, INCLUSO TRANSPORTE VERTICAL. AF 07/2019	COBE - COBERTURA	m²	1,0000000	18,32	18,32	
Composição Auxiliar	93281	SINAPI	GUINCHO ELÉTRICO DE COLUNA, CAPACIDADE 400 KG, COM MOTO FREIO, MOTOR TRIFÁSICO DE 1,25 CV - CHP DIURNO. AF 03/2016	CHOR - CUSTOS HORÁRIOS DE MÁQUINAS E EQUIPAMENTOS	CHP	0,0046000	14,61	0,06	
Composição Auxiliar	93282	SINAPI	GUINCHO ELÉTRICO DE COLUNA, CAPACIDADE 400 KG, COM MOTO FREIO, MOTOR TRIFÁSICO DE 1,25 CV - CHI DIURNO. AF 03/2016	CHOR - CUSTOS HORÁRIOS DE MÁQUINAS E EQUIPAMENTOS	CHI	0,0064000	13,97	0,08	
Composição Auxiliar	88239	SINAPI	AJUDANTE DE CARPINTEIRO COM ENCARGOS COMPLEMENTARES	SEDI - SERVIÇOS DIVERSOS	H	0,0650000	13,42	0,87	
Composição Auxiliar	88262	SINAPI	CARPINTEIRO DE FORMAS COM ENCARGOS COMPLEMENTARES	SEDI - SERVIÇOS DIVERSOS	H	0,1180000	16,40	1,93	
Insumo	00040568	SINAPI	PREGO DE AÇO POLIDO COM CABECA 22 X 48 (4 1/4 X 5)	Material	KG	0,0300000	16,77	0,50	
Insumo	00004425	SINAPI	VIGA NAO APARELHADA *6 X 12* CM, EM MACARANDUBA, ANGELIM OU EQUIVALENTE DA REGIAO - BRUTA	Material	M	0,6340000	23,48	14,88	
				MO sem LS =>	1,36	LS =>	1,14	MO com LS =>	2,50
				Valor do BDI =>	5,27	Valor com BDI =>		23,59	
Código	Banco	Descrição	Tipo	Und	Quant.	Valor Unit	Total		
Composição	89448	SINAPI	TUBO, PVC, SOLDÁVEL, DN 40MM, INSTALADO EM PRUMADA DE ÁGUA - FORNECIMENTO E INSTALAÇÃO. AF 12/2014	INHÍ - INSTALAÇÕES HIDROSANITÁRIAS	M	1,0000000	12,17	12,17	



(99) 98108-9691



Avenida Magalhães de Almeida, nº 3196, massaranduba  
Coroatá-MA.



steixeiraengenharia5@gmail.com





**S. TEIXEIRA**  
SERVIÇOS DE ENGENHARIA

Fis 0452

Proc N° 04/22  
Ass *[assinatura]*

**EMPRESA: GUSTAVO SANTANA TEIXEIRA**

CNPJ: 32.371.059/0001-82 INSCRIÇÃO ESTADUAL: 12586525-2  
ENDEREÇO: AVENIDA MAGALHÃES DE ALMEIDA, 3196 - MASSARANDUBA, COROATÁ - MA  
CEP: 65.415-000

LICITAÇÃO: RDC ELETRÔNICO Nº 004/2022 | PREFEITURA MUNICIPAL DE CHAPADINHA/MA  
OBJETO: CONSTRUÇÃO DE ESCOLA NO POVOADO BARROCA DA VACA  
BDI = 28,82 % | ENCARGOS SOCIAIS: HORISTAS = 83,87 % E MENSALISTAS = 47,51 %

**Composições Analíticas com Preço Unitário**

Composição Auxiliar	88248	SINAPI	AUXILIAR DE ENCANADOR OU BOMBEIRO HIDRÁULICO COM ENCARGOS COMPLEMENTARES	SEDI - SERVIÇOS DIVERSOS	H	0,0240000	12,01	0,28		
Composição Auxiliar	88267	SINAPI	ENCANADOR OU BOMBEIRO HIDRÁULICO COM ENCARGOS COMPLEMENTARES	SEDI - SERVIÇOS DIVERSOS	H	0,0240000	16,15	0,38		
Insumo	00038383	SINAPI	LIXA D'AGUA EM FOLHA, GRAO 100	Material	UN	0,0080000	1,33	0,01		
Insumo	00009874	SINAPI	TUBO PVC, SOLDAVEL, DN 40 MM, AGUA FRIA (NBR-5648)	Material	M	1,0610000	10,84	11,50		
					MO sem LS =>	0,32	LS =>	0,26	MO com LS =>	0,58
					Valor do BDI =>	3,50	Valor com BDI =>		15,67	

	Código	Banco	Descrição	Tipo	Und	Quant.	Valor Unit	Total		
Composição	89626	SINAPI	TÊ DE REDUÇÃO, PVC, SOLDÁVEL, DN 50MM X 40MM, INSTALADO EM PRUMADA DE ÁGUA - FORNECIMENTO E INSTALAÇÃO. AF 12/2014	INHI - INSTALAÇÕES HIDROS SANITÁRIAS	UN	1,0000000	22,57	22,57		
Composição Auxiliar	88248	SINAPI	AUXILIAR DE ENCANADOR OU BOMBEIRO HIDRÁULICO COM ENCARGOS COMPLEMENTARES	SEDI - SERVIÇOS DIVERSOS	H	0,1440000	12,01	1,72		
Composição Auxiliar	88267	SINAPI	ENCANADOR OU BOMBEIRO HIDRÁULICO COM ENCARGOS COMPLEMENTARES	SEDI - SERVIÇOS DIVERSOS	H	0,1440000	16,15	2,32		
Insumo	00000122	SINAPI	ADESIVO PLASTICO PARA PVC, FRASCO COM *850* GR	Material	UN	0,0260000	39,87	1,03		
Insumo	00038383	SINAPI	LIXA D'AGUA EM FOLHA, GRAO 100	Material	UN	0,0360000	1,33	0,04		
Insumo	00020083	SINAPI	SOLUCAO PREPARADORA / LIMPADORA PARA PVC, FRASCO COM 1000 CM3	Material	UN	0,0330000	45,17	1,49		
Insumo	00007131	SINAPI	TE DE REDUCAO, PVC, SOLDAVEL, 90 GRAUS, 50 MM X 40 MM, PARA AGUA FRIA PREDIAL	Material	UN	1,0000000	15,97	15,97		
					MO sem LS =>	1,89	LS =>	1,59	MO com LS =>	3,48



(99) 98108-9691



Avenida Magalhães de Almeida, nº 3196, massaranduba  
Coroatá-MA.



steixeiraengenharia5@gmail.com





S. TEIXEIRA  
SERVIÇOS DE ENGENHARIA

0453  
FE  
Proc. N°  
ASS

**EMPRESA: GUSTAVO SANTANA TEIXEIRA**

CNPJ: 32.371.059/0001-82 INSCRIÇÃO ESTADUAL: 12586525-2  
ENDEREÇO: AVENIDA MAGALHÃES DE ALMEIDA, 3196 - MASSARANDUBA, COROATÁ - MA  
CEP: 65.415-000

LICITAÇÃO: RDC ELETRÔNICO Nº 004/2022 | PREFEITURA MUNICIPAL DE CHAPADINHA/MA  
OBJETO: CONSTRUÇÃO DE ESCOLA NO POVOADO BARROCA DA VACA  
BDI = 28,82 % | ENCARGOS SOCIAIS: HORISTAS = 83,87 % E MENSALISTAS = 47,51 %

Composições Analíticas com Preço Unitário

		Valor do BDI =>	6,50	Valor com BDI =>	29,07			
	Código	Banco	Descrição	Tipo	Und	Quant.	Valor Unit	Total
Composição	89568	SINAPI	UNIÃO, PVC, SOLDAVEL, DN 40MM, INSTALADO EM PRUMADA DE ÁGUA - FORNECIMENTO E INSTALAÇÃO. AF 12/2014	INHI - INSTALAÇÕES HIDROS SANITÁRIAS	UN	1,0000000	28,19	28,19
Composição Auxiliar	88248	SINAPI	AUXILIAR DE ENCANADOR OU BOMBEIRO HIDRÁULICO COM ENCARGOS COMPLEMENTARES	SEDI - SERVIÇOS DIVERSOS	H	0,0590000	12,01	0,70
Composição Auxiliar	88267	SINAPI	ENCANADOR OU BOMBEIRO HIDRÁULICO COM ENCARGOS COMPLEMENTARES	SEDI - SERVIÇOS DIVERSOS	H	0,0590000	16,15	0,95
Insumo	00000122	SINAPI	ADESIVO PLASTICO PARA PVC, FRASCO COM *850* GR	Material	UN	0,0120000	39,87	0,47
Insumo	00038383	SINAPI	LIXA D'AGUA EM FOLHA, GRAO 100	Material	UN	0,0200000	1,33	0,02
Insumo	00020083	SINAPI	SOLUCAO PREPARADORA / LIMPADORA PARA PVC, FRASCO COM 1000 CM3	Material	UN	0,0140000	45,17	0,63
Insumo	00009894	SINAPI	UNIAO PVC, SOLDAVEL, 40 MM, PARA AGUA FRIA PREDIAL	Material	UN	1,0000000	25,42	25,42
		MO sem LS =>	0,77	LS =>	0,65	MO com LS =>	1,42	
		Valor do BDI =>	8,12	Valor com BDI =>	36,31			
	Código	Banco	Descrição	Tipo	Und	Quant.	Valor Unit	Total
Composição	90587	SINAPI	VIBRADOR DE IMERSÃO, DIÂMETRO DE PONTEIRA 45MM; MOTOR ELÉTRICO TRIFÁSICO POTÊNCIA DE 2 CV - CHI DIURNO. AF 06/2015	CHOR - CUSTOS HORÁRIOS DE MÁQUINAS E EQUIPAMENTOS	CHI	1,0000000	0,32	0,32
Composição Auxiliar	90582	SINAPI	VIBRADOR DE IMERSÃO, DIÂMETRO DE PONTEIRA 45MM; MOTOR ELÉTRICO TRIFÁSICO POTÊNCIA DE 2 CV - DEPRECIÇÃO. AF_06/2015	CHOR - CUSTOS HORÁRIOS DE MÁQUINAS E EQUIPAMENTOS	H	1,0000000	0,29	0,29



(99) 98108-9691



Avenida Magalhães de Almeida, nº 3196, massaranduba Coroatá-MA.



steixeiraengenharia5@gmail.com



**S. TEIXEIRA**  
SERVIÇOS DE ENGENHARIA

0454

Fis \_\_\_\_\_  
Proc Nº 04/22  
Ass \_\_\_\_\_

EMPRESA: GUSTAVO SANTANA TEIXEIRA									
CNPJ: 32.371.059/0001-82			INSCRIÇÃO ESTADUAL: 12586525-2						
ENDEREÇO: AVENIDA MAGALHÃES DE ALMEIDA, 3196 - MASSARANDUBA, COROATÁ - MA									
CEP: 65.415-000									
LICITAÇÃO: RDC ELETRÔNICO Nº 004/2022   PREFEITURA MUNICIPAL DE CHAPADINHA/MA									
OBJETO: CONSTRUÇÃO DE ESCOLA NO POVOADO BARROCA DA VACA									
BDI = 28,82 %   ENCARGOS SOCIAIS: HORISTAS = 83,87 % E MENSALISTAS = 47,51 %									
Composições Analíticas com Preço Unitário									
Composição Auxiliar	90583	SINAPI	VIBRADOR DE IMERSÃO, DIÂMETRO DE PONTEIRA 45MM, MOTOR ELÉTRICO TRIFÁSICO POTÊNCIA DE 2 CV - JUROS. AF_06/2015	CHOR - CUSTOS HORÁRIOS DE MÁQUINAS E EQUIPAMENTOS	H	1,0000000	0,03	0,03	
				MO sem LS =>	0,00	LS =>	0,00	MO com LS =>	0,00
				Valor do BDI =>	0,09	Valor com BDI =>		0,41	
Código	Banco	Descrição	Tipo	Und	Quant.	Valor Unit	Total		
Composição	90586	SINAPI	VIBRADOR DE IMERSÃO, DIÂMETRO DE PONTEIRA 45MM, MOTOR ELÉTRICO TRIFÁSICO POTÊNCIA DE 2 CV - CHP DIURNO. AF_06/2015	CHOR - CUSTOS HORÁRIOS DE MÁQUINAS E EQUIPAMENTOS	CHP	1,0000000	0,84	0,84	
Composição Auxiliar	90584	SINAPI	VIBRADOR DE IMERSÃO, DIÂMETRO DE PONTEIRA 45MM, MOTOR ELÉTRICO TRIFÁSICO POTÊNCIA DE 2 CV - MANUTENÇÃO. AF_06/2015	CHOR - CUSTOS HORÁRIOS DE MÁQUINAS E EQUIPAMENTOS	H	1,0000000	0,23	0,23	
Composição Auxiliar	90582	SINAPI	VIBRADOR DE IMERSÃO, DIÂMETRO DE PONTEIRA 45MM, MOTOR ELÉTRICO TRIFÁSICO POTÊNCIA DE 2 CV - DEPRECIAÇÃO. AF_06/2015	CHOR - CUSTOS HORÁRIOS DE MÁQUINAS E EQUIPAMENTOS	H	1,0000000	0,29	0,29	
Composição Auxiliar	90585	SINAPI	VIBRADOR DE IMERSÃO, DIÂMETRO DE PONTEIRA 45MM, MOTOR ELÉTRICO TRIFÁSICO POTÊNCIA DE 2 CV - MATERIAIS NA OPERAÇÃO. AF_06/2015	CHOR - CUSTOS HORÁRIOS DE MÁQUINAS E EQUIPAMENTOS	H	1,0000000	0,29	0,29	
Composição Auxiliar	90583	SINAPI	VIBRADOR DE IMERSÃO, DIÂMETRO DE PONTEIRA 45MM, MOTOR ELÉTRICO TRIFÁSICO POTÊNCIA DE 2 CV - JUROS. AF_06/2015	CHOR - CUSTOS HORÁRIOS DE MÁQUINAS E EQUIPAMENTOS	H	1,0000000	0,03	0,03	
				MO sem LS =>	0,00	LS =>	0,00	MO com LS =>	0,00
				Valor do BDI =>	0,24	Valor com BDI =>		1,08	
Código	Banco	Descrição	Tipo	Und	Quant.	Valor Unit	Total		



(99) 98108-9691



Avenida Magalhães de Almeida, nº 3196, massaranduba Coroaá-MA.



steixeiraengenharia5@gmail.com





**S. TEIXEIRA**  
SERVIÇOS DE ENGENHARIA

0455  
FE  
Proc N° 04/22  
Ass

EMPRESA: GUSTAVO SANTANA TEIXEIRA										
CNPJ: 32.371.059/0001-82      INSCRIÇÃO ESTADUAL: 12586525-2										
ENDEREÇO: AVENIDA MAGALHÃES DE ALMEIDA, 3196 - MASSARANDUBA, COROATÁ - MA										
CEP: 65.415-000										
LICITAÇÃO: RDC ELETRÔNICO Nº 004/2022   PREFEITURA MUNICIPAL DE CHAPADINHA/MA										
OBJETO: CONSTRUÇÃO DE ESCOLA NO POVOADO BARROCA DA VACA										
BDI = 28,82 %   ENCARGOS SOCIAIS: HORISTAS = 83,87 % E MENSALISTAS = 47,51 %										
Composições Analíticas com Preço Unitário										
Composição	90582	SINAPI	VIBRADOR DE IMERSÃO, DIÂMETRO DE PONTEIRA 45MM, MOTOR ELÉTRICO TRIFÁSICO POTÊNCIA DE 2 CV - DEPRECIÇÃO. AF 06/2015	CHOR - CUSTOS HORÁRIOS DE MÁQUINAS E EQUIPAMENTOS	H	1,0000000	0,29	0,29		
Insumo	00013896	SINAPI	VIBRADOR DE IMERSAO, DIAMETRO DA PONTEIRA DE *45* MM, COM MOTOR ELETRICO TRIFASICO DE 2 HP (2 CV)	Equipamento	UN	0,0001280	2.323,97	0,29		
					MO sem LS =>	0,00	LS =>	0,00	MO com LS =>	0,00
					Valor do BDI =>	0,08	Valor com BDI =>		0,37	
Código	Banco	Descrição	Tipo	Und	Quant.	Valor Unit	Total			
Composição	90583	SINAPI	VIBRADOR DE IMERSÃO, DIÂMETRO DE PONTEIRA 45MM, MOTOR ELÉTRICO TRIFÁSICO POTÊNCIA DE 2 CV - JUROS. AF 06/2015	CHOR - CUSTOS HORÁRIOS DE MÁQUINAS E EQUIPAMENTOS	H	1,0000000	0,03	0,03		
Insumo	00013896	SINAPI	VIBRADOR DE IMERSAO, DIAMETRO DA PONTEIRA DE *45* MM, COM MOTOR ELETRICO TRIFASICO DE 2 HP (2 CV)	Equipamento	UN	0,0000151	2.323,97	0,03		
					MO sem LS =>	0,00	LS =>	0,00	MO com LS =>	0,00
					Valor do BDI =>	0,00	Valor com BDI =>		0,03	
Código	Banco	Descrição	Tipo	Und	Quant.	Valor Unit	Total			
Composição	90584	SINAPI	VIBRADOR DE IMERSÃO, DIÂMETRO DE PONTEIRA 45MM, MOTOR ELÉTRICO TRIFÁSICO POTÊNCIA DE 2 CV - MANUTENÇÃO. AF 06/2015	CHOR - CUSTOS HORÁRIOS DE MÁQUINAS E EQUIPAMENTOS	H	1,0000000	0,23	0,23		
Insumo	00013896	SINAPI	VIBRADOR DE IMERSAO, DIAMETRO DA PONTEIRA DE *45* MM, COM MOTOR ELETRICO TRIFASICO DE 2 HP (2 CV)	Equipamento	UN	0,0001000	2.323,97	0,23		
					MO sem LS =>	0,00	LS =>	0,00	MO com LS =>	0,00



(99) 98108-9691



Avenida Magalhães de Almeida, nº 3196, massaranduba  
Coroatá-MA.



steixeiraengenharia5@gmail.com





**S. TEIXEIRA**  
SERVIÇOS DE ENGENHARIA

0456

FE  
Proc N° 004/2022  
AS

**EMPRESA: GUSTAVO SANTANA TEIXEIRA**

CNPJ: 32.371.059/0001-82 INSCRIÇÃO ESTADUAL: 12586525-2  
ENDEREÇO: AVENIDA MAGALHÃES DE ALMEIDA, 3196 - MASSARANDUBA, COROATÁ - MA  
CEP: 65.415-000

LICITAÇÃO: RDC ELETRÔNICO Nº 004/2022 | PREFEITURA MUNICIPAL DE CHAPADINHA/MA  
OBJETO: CONSTRUÇÃO DE ESCOLA NO POVOADO BARROCA DA VACA  
BDI = 28,82 % | ENCARGOS SOCIAIS: HORISTAS = 83,87 % E MENSALISTAS = 47,51 %

**Composições Analíticas com Preço Unitário**

Valor do BDI => 0,06 Valor com BDI => 0,29

	Código	Banco	Descrição	Tipo	Und	Quant.	Valor Unit	Total	
Composição	90585	SINAPI	VIBRADOR DE IMERSÃO, DIÂMETRO DE PONTEIRA 45MM, MOTOR ELÉTRICO TRIFÁSICO POTÊNCIA DE 2 CV - MATERIAIS NA OPERAÇÃO. AF 06/2015	CHOR - CUSTOS HORÁRIOS DE MÁQUINAS E EQUIPAMENTOS	H	1,0000000	0,29	0,29	
Insumo	00002705	SINAPI	ENERGIA ELETRICA ATE 2000 KWH INDUSTRIAL, SEM DEMANDA	Material	KW/H	0,5200000	0,56	0,29	
				MO sem LS =>	0,00	LS =>	0,00	MO com LS =>	0,00
				Valor do BDI =>	0,08			Valor com BDI =>	0,37

	Código	Banco	Descrição	Tipo	Und	Quant.	Valor Unit	Total
Composição	88325	SINAPI	VIDRACEIRO COM ENCARGOS COMPLEMENTARES	SEDI - SERVIÇOS DIVERSOS	H	1,0000000	13,63	13,63
Composição Auxiliar	95387	SINAPI	CURSO DE CAPACITAÇÃO PARA VIDRACEIRO (ENCARGOS COMPLEMENTARES) - HORISTA	SEDI - SERVIÇOS DIVERSOS	H	1,0000000	0,13	0,13
Insumo	00037370	SINAPI	ALIMENTACAO - HORISTA (COLETADO CAIXA)	Outros	H	1,0000000	0,01	0,01
Insumo	00043489	SINAPI	EPI - FAMILIA PEDREIRO - HORISTA (ENCARGOS COMPLEMENTARES - COLETADO CAIXA)	Equipamento	H	1,0000000	0,81	0,81
Insumo	00037372	SINAPI	EXAMES - HORISTA (COLETADO CAIXA)	Outros	H	1,0000000	0,60	0,60
Insumo	00043465	SINAPI	FERRAMENTAS - FAMILIA PEDREIRO - HORISTA (ENCARGOS COMPLEMENTARES - COLETADO CAIXA)	Equipamento	H	1,0000000	0,55	0,55
Insumo	00037373	SINAPI	SEGURO - HORISTA (COLETADO CAIXA)	Taxas	H	1,0000000	0,01	0,01
Insumo	00037371	SINAPI	TRANSPORTE - HORISTA (COLETADO CAIXA)	Serviços	H	1,0000000	0,42	0,42
Insumo	00010489	SINAPI	VIDRACEIRO	Mão de Obra	H	1,0000000	11,10	11,10



(99) 98108-9691



Avenida Magalhães de Almeida, nº 3196, massaranduba Coroatá-MA.



steixeiraengenharia5@gmail.com





**S. TEIXEIRA**  
SERVIÇOS DE ENGENHARIA

0457  
Proc. N° 0422  
AS

EMPRESA: GUSTAVO SANTANA TEIXEIRA								
CNPJ: 32.371.059/0001-82			INSCRIÇÃO ESTADUAL: 12586525-2					
ENDEREÇO: AVENIDA MAGALHÃES DE ALMEIDA, 3196 - MASSARANDUBA, COROATÁ - MA								
CEP: 65.415-000								
LICITAÇÃO: RDC ELETRÔNICO Nº 004/2022   PREFEITURA MUNICIPAL DE CHAPADINHA/MA								
OBJETO: CONSTRUÇÃO DE ESCOLA NO POVOADO BARROCA DA VACA								
BDI = 28,82 %   ENCARGOS SOCIAIS: HORISTAS = 83,87 % E MENSALISTAS = 47,51 %								
Composições Analíticas com Preço Unitário								
		MO sem LS =>	6,11	LS =>	5,12	MO com LS =>	11,23	
		Valor do BDI =>	3,92			Valor com BDI =>	17,55	
	Código	Banco	Descrição	Tipo	Und	Quant.	Valor Unit	Total
Composição	86877	SINAPI	VÁLVULA EM METAL CROMADO 1.1/2 X 1.1/2 PARA TANQUE OU LAVATÓRIO, COM OU SEM LADRÃO - FORNECIMENTO E INSTALAÇÃO. AF_01/2020	INHI - INSTALAÇÕES HIDROSANITÁRIAS	UN	1,0000000	49,17	49,17
Composição Auxiliar	88267	SINAPI	ENCANADOR OU BOMBEIRO HIDRÁULICO COM ENCARGOS COMPLEMENTARES	SEDI - SERVIÇOS DIVERSOS	H	0,1740000	16,15	2,81
Composição Auxiliar	88316	SINAPI	SERVEnte COM ENCARGOS COMPLEMENTARES	SEDI - SERVIÇOS DIVERSOS	H	0,0548000	12,60	0,69
Insumo	00003146	SINAPI	FITA VEDA ROSCA EM ROLOS DE 18 MM X 10 M (L X C)	Material	UN	0,0480000	3,15	0,15
Insumo	00037588	SINAPI	VALVULA DE ESCOAMENTO PARA TANQUE, EM METAL CROMADO, 1.1/2", SEM LADRAO, COM TAMPAO PLASTICO	Material	UN	1,0000000	45,52	45,52
		MO sem LS =>	1,64	LS =>	1,38	MO com LS =>	3,02	
		Valor do BDI =>	14,17			Valor com BDI =>	63,34	

GUSTAVO  
SANTANA  
TEIXEIRA:04369  
508398

Assinado de forma digital por GUSTAVO SANTANA  
TEIXEIRA:04369508398  
Dados: 2022.05.11 10:20:19 -03'00'

ADRIANO  
BEZERRA  
MOURA:041459  
87330

Assinado de forma digital por ADRIANO BEZERRA  
MOURA:04145987330  
Dados: 2022.05.11 10:20:33 -03'00'



(99) 98108-9691



Avenida Magalhães de Almeida, nº 3196, massaranduba Coroatá-MA.



steixeiraengenharia5@gmail.com

**EMPRESA: GUSTAVO SANTANA TEIXEIRA**  
 CNPJ: 32.371.059/0001-82      INSCRIÇÃO ESTADUAL: 12586525-2  
 ENDEREÇO: AVENIDA MAGALHÃES DE ALMEIDA, 3196 - MASSARANDUBA, COROATÁ - MA  
 CEP: 65.415-000  
**LICITAÇÃO: RDC ELETRÔNICO Nº 004/2022 | PREFEITURA MUNICIPAL DE CHAPADINHA/MA**  
**OBJETO: CONSTRUÇÃO DE ESCOLA NO POVOADO BARROCA DA VACA**  
 BDI = 28,82 % | ENCARGOS SOCIAIS: HORISTAS = 83,87 % E MENSALISTAS = 47,51 %

**CRONOGRAMA FÍSICO FINANCEIRO**

Item	Descrição	Total	MÊS 1	MÊS 2	MÊS 3	MÊS 4	MÊS 5	MÊS 6
1	SERVIÇOS PRELIMINARES	R\$ 15.892,29	R\$ 15.892,29 100,00%	R\$ -	R\$ -	R\$ -	R\$ -	R\$ -
2	MOVIMENTO DE TERRA	R\$ 10.976,06	R\$ 10.976,06 100,00%	R\$ -	R\$ -	R\$ -	R\$ -	R\$ -
3	FUNDAÇÕES	R\$ 60.091,48	R\$ 18.027,44 30,00%	R\$ 42.064,04 70,00%	R\$ -	R\$ -	R\$ -	R\$ -
4	IMPERMEABILIZAÇÃO	R\$ 2.680,29	R\$ -	R\$ 2.680,29 100,00%	R\$ -	R\$ -	R\$ -	R\$ -
5	SUPERESTRUTURA	R\$ 64.492,17	R\$ -	R\$ 32.246,09 50,00%	R\$ 32.246,09 50,00%	R\$ -	R\$ -	R\$ -
6	PAREDES E DIVISÓRIAS	R\$ 62.107,76	R\$ -	R\$ 37.264,66 60,00%	R\$ 24.843,10 40,00%	R\$ -	R\$ -	R\$ -
7	COBERTURA	R\$ 77.329,64	R\$ -	R\$ -	R\$ 54.130,75 70,00%	R\$ 23.198,89 30,00%	R\$ -	R\$ -
8	INSTALAÇÕES ELÉTRICAS	R\$ 16.366,73	R\$ -	R\$ -	R\$ 9.820,04 60,00%	R\$ 6.546,69 40,00%	R\$ -	R\$ -
9	INSTALAÇÕES HIDRÁULICAS	R\$ 9.189,78	R\$ -	R\$ -	R\$ 9.189,78 100,00%	R\$ -	R\$ -	R\$ -
10	INSTALAÇÕES SANITÁRIAS	R\$ 11.112,08	R\$ -	R\$ -	R\$ 11.112,08 100,00%	R\$ -	R\$ -	R\$ -
11	INSTALAÇÕES DE COMBATE A INCÊNDIO	R\$ 1.993,71	R\$ -	R\$ -	R\$ -	R\$ -	R\$ -	R\$ 1.993,71 100,00%
12	PISO	R\$ 40.367,76	R\$ -	R\$ -	R\$ -	R\$ 20.183,88 50,00%	R\$ 20.183,88 50,00%	R\$ -
13	REVESTIMENTO	R\$ 51.077,52	R\$ -	R\$ -	R\$ -	R\$ 25.538,76 50,00%	R\$ 25.538,76 50,00%	R\$ -
14	FORRO	R\$ 25.913,75	R\$ -	R\$ -	R\$ -	R\$ -	R\$ 25.913,75 100,00%	R\$ -
15	ESQUADRIAS	R\$ 42.329,82	R\$ -	R\$ -	R\$ -	R\$ -	R\$ 42.329,82 100,00%	R\$ -
16	LOUÇAS E METAIS	R\$ 8.115,87	R\$ -	R\$ -	R\$ -	R\$ -	R\$ -	R\$ 8.115,87 100,00%
17	PINTURA	R\$ 34.220,16	R\$ -	R\$ -	R\$ -	R\$ -	R\$ -	R\$ 34.220,16 100,00%
18	SERVIÇOS COMPLEMENTARES	R\$ 477,40	R\$ -	R\$ -	R\$ -	R\$ -	R\$ -	R\$ 477,40 100,00%
19	MURO DE PROTEÇÃO	R\$ 103.204,34	R\$ 30.961,30 30,00%	R\$ 30.961,30 30,00%	R\$ 20.640,87 20,00%	R\$ 20.640,87 20,00%	R\$ -	R\$ -
20	SERVIÇOS FINAIS	R\$ 2.061,39	R\$ -	R\$ -	R\$ -	R\$ -	R\$ -	R\$ 2.061,39 100,00%
	<b>Total Geral</b>	<b>R\$ 640.000,00</b>	<b>R\$ 75.857,10</b>	<b>R\$ 145.216,37</b>	<b>R\$ 161.982,70</b>	<b>R\$ 96.109,09</b>	<b>R\$ 113.966,21</b>	<b>R\$ 46.868,53</b>
	<b>Total Acumulado</b>		<b>R\$ 75.857,10</b>	<b>R\$ 221.073,47</b>	<b>R\$ 383.056,17</b>	<b>R\$ 479.165,26</b>	<b>R\$ 593.131,47</b>	<b>R\$ 640.000,00</b>

GUSTAVO  
SANTANA  
TEIXEIRA:0436  
9508398

Assinado de forma digital por GUSTAVO SANTANA  
TEIXEIRA:04369508398  
Dados: 2022.05.11 10:20:54 -03'00'

ADRIANO  
BEZERRA  
MOURA:0414598  
7330

Assinado de forma digital por ADRIANO BEZERRA MOURA:04145987330  
Dados: 2022.05.11 10:21:10 -03'00'



**EMPRESA: GUSTAVO SANTANA TEIXEIRA**

CNPJ: 32.371.059/0001-82      INSCRIÇÃO ESTADUAL: 12586525-2  
 ENDEREÇO: AVENIDA MAGALHÃES DE ALMEIDA, 3196 - MASSARANDUBA, COROATÁ - MA  
 CEP: 65.415-000

LICITAÇÃO: RDC ELETRÔNICO Nº 004/2022 | PREFEITURA MUNICIPAL DE CHAPADINHA/MA  
 OBJETO: CONSTRUÇÃO DE ESCOLA NO POVOADO BARROCA DA VACA  
 BDI = 28,82 % | ENCARGOS SOCIAIS: HORISTAS = 83,87 % E MENSALISTAS = 47,51 %

COMPOSIÇÃO DO BDI	
DESCRIÇÃO	TAXAS ADOTADAS (%)
Garantias e Seguro(*)	0,80%
Risco	0,97%
Despesas Financeiras	0,59%
Administração Central	3,00%
Lucro	6,16%
Tributos	13,15%
COFINS	3,00%
PIS	0,65%
ISS(**)	5,00%
CPRB	4,50%
<b>BDI</b>	<b>28,82%</b>

Os valores de BDI acima foram calculados com emprego da fórmula abaixo:

$$BDI = \frac{(1 + AC + S + R + G) * (1 + DF) * (1 + L)}{(1 - I)} - 1$$

LEGENDA:  
 AC: taxa de administração central;  
 S: taxa de seguros;  
 R: taxa de riscos;  
 G: taxa de garantias;  
 DF: taxa de lucro/remuneração;  
 I: taxa de incidência de impostos (PIS, COFINS, ISS, CPRB\*)

OBSERVAÇÕES:  
 (\*) Pode haver garantia desde que previsto no Edital da Licitação e no Contrato de Execução  
 (\*\*) O ISS é um imposto que incide sobre o preço do serviço (deduzindo-se as parcelas anteriormente mencionadas), está relacionado com o faturamento da empresa, e sua alíquota varia conforme o município onde se localiza a obra, sendo necessário recorrer à lei municipal para estipular o valor correto a ser pago.

GUSTAVO  
SANTANA  
TEIXEIRA:043695  
08398

Assinado de forma digital  
por GUSTAVO SANTANA  
TEIXEIRA:04369508398  
Dados: 2022.05.11  
10:21:34 -03'00'

ADRIANO  
BEZERRA  
MOURA:0414598  
7330

Assinado de forma  
digital por ADRIANO  
BEZERRA  
MOURA:04145987330  
Dados: 2022.05.11  
10:21:53 -03'00'



(99) 98108-9691



Avenida Magalhães de Almeida, nº 3196, massaranduba  
Coroatá-MA.



steixeiraengenharia5@gmail.com



S. TEIXEIRA  
SERVIÇOS DE ENGENHARIA

0460  
Proc. N°  
Ass

EMPRESA: GUSTAVO SANTANA TEIXEIRA			
CNPJ: 32.371.059/0001-82		INSCRIÇÃO ESTADUAL: 12586525-2	
ENDEREÇO: AVENIDA MAGALHÃES DE ALMEIDA, 3196 - MASSARANDUBA, COROATÁ - MA			
CEP: 65.415-000			
LICITAÇÃO: RDC ELETRÔNICO Nº 004/2022   PREFEITURA MUNICIPAL DE CHAPADINHA/MA			
OBJETO: CONSTRUÇÃO DE ESCOLA NO POVOADO BARROCA DA VACA			
BDI = 28,82 %   ENCARGOS SOCIAIS: HORISTAS = 83,87 % E MENSALISTAS = 47,51 %			
ENCARGOS SOCIAIS			
CÓDIGO	DESCRIÇÃO	COM DESONERAÇÃO	
		HORISTA (%)	MENSALISTA (%)
<b>Grupo A</b>			
A1	INSS	0,00%	0,00%
A2	SESI	1,50%	1,50%
A3	SENAI	1,00%	1,00%
A4	INCRA	0,20%	0,20%
A5	SEBRAE	0,60%	0,60%
A6	Salário Educação	2,50%	2,50%
A7	Seguro Contra Acidentes de Trabalho	3,00%	3,00%
A8	FGTS	8,00%	8,00%
A9	SECONCI	1,00%	1,00%
<b>A</b>	<b>Total</b>	<b>17,80%</b>	<b>17,80%</b>
<b>Grupo B</b>			
B1	Repouso Semanal Remunerado	17,87%	Não incide
B2	Feridos	3,95%	Não incide
B3	Auxílio - Enfermidade	0,85%	0,66%
B4	13º Salário	10,84%	8,33%
B5	Licença Paternidade	0,07%	0,06%
B6	Faltas Justificadas	0,72%	0,56%
B7	Dias de Chuva	1,48%	Não incide
B8	Auxílio Acidentes de Trabalho	0,10%	0,08%
B9	Férias Gozadas	9,13%	7,02%
B10	Salário Maternidade	0,03%	0,02%
<b>B</b>	<b>Total</b>	<b>45,04%</b>	<b>16,73%</b>
<b>Grupo C</b>			
C1	Aviso Prévio Indenizado	4,49%	3,46%
C2	Aviso Prévio Trabalhado	0,11%	0,08%
C3	Férias Indenizadas	4,54%	3,49%
C4	Depósito Rescisão Sem Justa Causa	3,11%	2,39%
C5	Indenização Adicional	0,38%	0,29%
<b>C</b>	<b>Total</b>	<b>12,63%</b>	<b>9,71%</b>
<b>Grupo D</b>			
D1	Reincidência de Grupo A sobre Grupo B	8,02%	2,98%
D2	Reincidência de Grupo A sobre Aviso Prévio Trabalhando e Reincidência do FGTS sobre Aviso Prévio Indenizado	0,38%	0,29%
<b>D</b>	<b>Total</b>	<b>8,40%</b>	<b>3,27%</b>
<b>Total (A+B+C+D)</b>		<b>83,87%</b>	<b>47,51%</b>

GUSTAVO  
SANTANA  
TEIXEIRA:04369508  
398

Assinado de forma digital  
por GUSTAVO SANTANA  
TEIXEIRA:04369508398  
Dados: 2022.05.11  
10:22:18 -03'00'

ADRIANO  
BEZERRA  
MOURA:041459  
87330

Assinado de forma  
digital por ADRIANO  
BEZERRA  
MOURA:04145987330  
Dados: 2022.05.11  
10:22:42 -03'00'



(99) 98108-9691



Avenida Magalhães de Almeida, nº 3196, massaranduba  
Coroatá-MA.



steixeiraengenharia5@gmail.com





**REGIME DIFERENCIADO DE CONTRATAÇÃO Nº 004/2022**  
**PROCESSO ADMINISTRATIVO Nº 2033/2022**

**OBJETO: CONSTRUÇÃO DE ESCOLA COM 04 SALAS E DEMAIS  
DEPENDÊNCIAS NO POVOADO BARRACA DA VACA EM CHAPADINHA-MA.**

**DOCUMENTOS DE HABILITAÇÃO DA EMPRESA:  
GUSTAVO SANTANA TEIXEIRA.**

**CNPJ Nº 32.371.059/0001-82**



CHAPADINHA

PROPOSTA ADMINISTRATIVA Nº 004/0031  
RECURSO DE FRENTEIRO DE OBRAS Nº 004/0031

OBJETO: CONSTRUÇÃO DE ESCOLA COM 04 SALAS E DEPENDÊNCIAS NO BOM GARDIÁRIAS DA VILA CHAPADINHA.

DOCUMENTOS DE HABILITAÇÃO DA EMPRESA:  
GUSTAVO SANTANA TEIXEIRA.

CNPJ Nº 32.371.029/0001-82





GOVERNO DO ESTADO DO MARANHÃO  
SECRETARIA DE ESTADO DE ADMINISTRAÇÃO PENITENCIÁRIA  
SECRETARIA ADJUNTA DE ATENDIMENTO E HUMANIZAÇÃO PENITENCIÁRIA  
GABINETE

0462  
Proc. Nº  
Ass

**DECLARAÇÃO DE PESSOAS PRESAS APTAS À EXECUÇÃO DE TRABALHO EXTERNO OU DE EGRESSAS DO SISTEMA PRISIONAL**

**PREFEITURA MUNICIPAL DE CHAPADINHA/MA  
RDC ELETRÔNICO Nº 004/2022 - RDC  
PROCESSO ADMINISTRATIVO Nº 2033/2022**

**Objeto:** CONTRATAÇÃO DE EMPRESA PARA CONSTRUÇÃO DE ESCOLA DE 04 SALAS E DEMAIS DEPENDENCIAS NO POVOADO BARROCA DA VACA EM CHAPADINHA.

**Empresa Solicitante:** GUSTAVO SANTANA TEIXEIRA (S.TEIXEIRA SERVICOS DE ENGENHARIA)  
**CNPJ:** 32.371.059/0001-82

A Secretaria de Estado de Administração Penitenciária, órgão responsável pela intermediação da mão de obra do sistema prisional do Estado do Maranhão, em atenção ao §1º, inciso I, do art. 5º do Decreto nº 9.450, de 24 de julho de 2018, declara que dispõe de pessoas privadas de liberdade ou egressas do sistema prisional aptas à execução de Trabalho Externo.

SÃO LUÍS (MA), 03 DE MAIO DE 2022.

INGRIDIANA MATOS ANUNCIÃO  
Secretaria de Atendimento e Humanização Penitenciária  
SECRETARIA ADJUNTA DE ATENDIMENTO E HUMANIZAÇÃO PENITENCIÁRIA - SAAHP  
**KELLY CRISTINA CARVALHO**  
Secretaria Adjunta de Atendimento e Humanização Penitenciária- SAAHP





**S. TEIXEIRA**  
SERVIÇOS DE ENGENHARIA

0463

RE  
Proc N° 04/2022  
ASS

## DECLARAÇÕES DE CONDIÇÃO DE PARTICIPAÇÃO

**À PREFEITURA MUNICIPAL DE CHAPADINHA – MA**  
**COMISSÃO PERMANENTE DE LICITAÇÃO – CPL**  
**REF.: RDC Nº 004/2022**  
**ABERTURA: 11/05/2022 às 08:30hrs**

A empresa **GUSTAVO SANTANA TEIXEIRA**, CNPJ nº 32.371.059/0001-82, sediada na Av. Magalhães de Almeida, 3196 – Massaranduba, Coroatá – MA, através de seu administrador, o senhor **GUSTAVO SANTANA TEIXEIRA**, portador do CPF 043.695.083-98 e CI 374113520091 SSP – MA, DECLARA, sob as penas da Lei, que:

1. Cumpre os requisitos estabelecidos no artigo 3º da Lei Complementar nº 123, de 2006, estando apta a usufruir do tratamento favorecido estabelecido em seus arts. 42 a 49;
2. Que está ciente e concorda com as condições contidas no Edital e seus anexos;
3. Que cumpre os requisitos de habilitação definidos no Edital e que a proposta apresentada está em conformidade com as exigências editalícias;
4. Que inexistem fatos impeditivos para sua habilitação no certame, ciente da obrigatoriedade de declarar ocorrências posteriores;
5. Que não emprega menor de 18 anos em trabalho noturno, perigoso ou insalubre e não emprega menor de 16 anos, nos termos do artigo 7º, XXXIII, da Constituição;
6. Que a proposta foi elaborada de forma independente, nos termos da Instrução Normativa SLTI/MP nº 2, de 16 de setembro de 2009;
7. Que não possui, em sua cadeia produtiva, empregados executando trabalho degradante ou forçado, observando o disposto nos incisos III e IV do art. 1º e no inciso III do art. 5º da Constituição Federal.
8. Que não recebeu de nenhum município ou qualquer outra entidade da administração direta ou indireta, em âmbito federal, estadual ou municipal, suspensão temporária de participação em licitação e ou impedimento de contratar com a administração, assim como não ter recebido declaração de inidoneidade para licitar e ou contratar com a administração federal, estadual e municipal.

Coroatá – MA, 11 de maio de 2022.

GUSTAVO SANTANA  
TEIXEIRA:043695083  
98

Assinado de forma digital por  
GUSTAVO SANTANA  
TEIXEIRA:04369508398  
Dados: 2022.05.11 09:37:42  
-03'00'

**GUSTAVO SANTANA TEIXEIRA**  
ADMINISTRADOR  
**GUSTAVO SANTANA TEIXEIRA**



(99) 98108-9691



Avenida Magalhães de Almeida, nº 3196, massaranduba  
Coroatá-MA.



steixeiraengenharia5@gmail.com





**S. TEIXEIRA**  
SERVIÇOS DE ENGENHARIA



## DECLARAÇÃO DE INSTALAÇÕES, APARELHAMENTO E PESSOAL TÉCNICO

À PREFEITURA MUNICIPAL DE CHAPADINHA – MA  
COMISSÃO PERMANENTE DE LICITAÇÃO – CPL  
REF.: RDC Nº 004/2022  
ABERTURA: 11/05/2022 às 08:30hrs

A empresa **GUSTAVO SANTANA TEIXEIRA**, CNPJ nº 32.371.059/0001-82, sediada na Av. Magalhães de Almeida, 3196 – Massaranduba, Coroatá – MA, através de seu administrador, o senhor **GUSTAVO SANTANA TEIXEIRA**, portador do CPF 043.695.083-98 e CI 374113520091 SSP – MA, DECLARA, sob as penas da Lei, que disporá, por ocasião da futura contratação, todas as instalações, aparelhamento e pessoal técnico considerados essenciais para a execução contratual, na melhor qualidade e prazo fiel ao definido em contrato, obrigando-se ainda, a substituir todo o equipamento que segundo o Contratante, apresente rendimento insatisfatório, sem onerar o valor de contrato.

Coroatá – MA, 11 de maio de 2022.

GUSTAVO SANTANA TEIXEIRA:04369508398  
Assinado de forma digital por  
GUSTAVO SANTANA  
TEIXEIRA:04369508398  
Dados: 2022.05.11 09:37:53  
-03'00'

**GUSTAVO SANTANA TEIXEIRA**  
ADMINISTRADOR  
**GUSTAVO SANTANA TEIXEIRA**



(99) 98108-9691



Avenida Magalhães de Almeida, nº 3196, massaranduba  
Coroatá-MA.



steixeiraengenharia5@gmail.com

*m*  
*[Handwritten signature]*



**S. TEIXEIRA**  
SERVIÇOS DE ENGENHARIA



## DECLARAÇÃO DE CONTRATAÇÃO DE PESSOAS PRESAS

À PREFEITURA MUNICIPAL DE CHAPADINHA – MA  
COMISSÃO PERMANENTE DE LICITAÇÃO – CPL  
REF.: RDC Nº 004/2022  
ABERTURA: 11/05/2022 às 08:30hrs

A empresa **GUSTAVO SANTANA TEIXEIRA**, CNPJ nº 32.371.059/0001-82, sediada na Av. Magalhães de Almeida, 3196 – Massaranduba, Coroatá – MA, através de seu administrador, o senhor **GUSTAVO SANTANA TEIXEIRA**, portador do CPF 043.695.083-98 e CI 374113520091 SSP – MA, DECLARA, sob as penas da Lei, que caso seja vencedor da licitação, contratará pessoas presas ou egressas, nos termos do Decreto Federal nº 9.450, de 24 de julho de 2018.

Coroatá – MA, 11 de maio de 2022.

GUSTAVO SANTANA  
TEIXEIRA:043695083  
98

Assinado de forma digital  
por GUSTAVO SANTANA  
TEIXEIRA:04369508398  
Dados: 2022.05.11 09:38:03  
-03'00'

---

**GUSTAVO SANTANA TEIXEIRA**  
ADMINISTRADOR  
**GUSTAVO SANTANA TEIXEIRA**



(99) 98108-9691



Avenida Magalhães de Almeida, nº 3196, massaranduba  
Coroatá-MA.



steixeiraengenharia5@gmail.com

*m* *φ* *[Handwritten signature]*







**S. TEIXEIRA**  
SERVIÇOS DE ENGENHARIA



## DECLARAÇÃO DE NÃO VISITA

**À PREFEITURA MUNICIPAL DE CHAPADINHA – MA**  
**COMISSÃO PERMANENTE DE LICITAÇÃO – CPL**  
**REF.: RDC Nº 004/2022**  
**ABERTURA: 11/05/2022 às 08:30hrs**

A empresa **GUSTAVO SANTANA TEIXEIRA**, CNPJ nº 32.371.059/0001-82, sediada na Av. Magalhães de Almeida, 3196 – Massaranduba, Coroatá – MA, através de seu administrador, o senhor **GUSTAVO SANTANA TEIXEIRA**, portador do CPF 043.695.083-98 e CI 374113520091 SSP – MA, e do seu responsável técnico, engenheiro civil, o senhor **ADRIANO BEZERRA MOURA**, CPF 041.459.873-30, RG 3410148 SSP – PI, CREA 1118750250, DECLARA, sob as penas da Lei, que não visitou o local da obra, mas tem pleno conhecimento das condições e peculiaridades inerentes à natureza das obras/serviços a serem executadas, avaliando problemas futuros de modo que os custos propostos cubram quaisquer dificuldades decorrentes de sua execução, onde obtemos, sob exclusiva responsabilidade, todas as informações que possam ser necessárias à elaboração da proposta e execução do contrato.

Coroatá – MA, 11 de maio de 2022.

GUSTAVO SANTANA  
TEIXEIRA:043695083  
98

Assinado de forma digital  
por GUSTAVO SANTANA  
TEIXEIRA:04369508398  
Dados: 2022.05.11 09:38:14  
-03'00'

---

**GUSTAVO SANTANA TEIXEIRA**  
ADMINISTRADOR  
**GUSTAVO SANTANA TEIXEIRA**

ADRIANO BEZERRA  
MOURA:04145987  
330

Assinado de forma digital  
por ADRIANO BEZERRA  
MOURA:04145987330  
Dados: 2022.05.11  
09:38:29 -03'00'

---

**ADRIANO BEZERRA MOURA**  
RESPONSÁVEL TÉCNICO  
**GUSTAVO SANTANA TEIXEIRA**



(99) 98108-9691



Avenida Magalhães de Almeida, nº 3196, massaranduba  
Coroatá-MA.



steixeiraengenharia5@gmail.com





**S. TEIXEIRA**  
SERVIÇOS DE ENGENHARIA



## DECLARAÇÃO DE INDICAÇÃO DO RESPONSÁVEL TÉCNICO

À PREFEITURA MUNICIPAL DE CHAPADINHA – MA  
COMISSÃO PERMANENTE DE LICITAÇÃO – CPL  
REF.: RDC Nº 004/2022  
ABERTURA: 11/05/2022 às 08:30hrs

Prezado Senhor,

A empresa **GUSTAVO SANTANA TEIXEIRA**, CNPJ nº 32.371.059/0001-82, sediada na Av. Magalhães de Almeida, 3196 – Massaranduba, Coroatá – MA, através de seu administrador, o senhor **GUSTAVO SANTANA TEIXEIRA**, portador do CPF 043.695.083-98 e CI 374113520091 SSP – MA, DECLARA, que o senhor, engenheiro civil, **ADRIANO BEZERRA MOURA**, CPF 041.459.873-30, RG 3410148 SSP – PI, CREA 1118750250, será o nosso indicado como responsável técnico da obra objeto da licitação acima referenciada.

O profissional indicado, assina também, concordando e declarando total disponibilidade para ser o responsável técnico da obra acima referenciada.

Coroatá – MA, 11 de maio de 2022.

GUSTAVO SANTANA TEIXEIRA:04369508398  
Assinado de forma digital por GUSTAVO SANTANA TEIXEIRA:04369508398  
Dados: 2022.05.11 09:38:44 -03'00'

**GUSTAVO SANTANA TEIXEIRA**  
ADMINISTRADOR  
**GUSTAVO SANTANA TEIXEIRA**

ADRIANO BEZERRA MOURA:04145987330  
Assinado de forma digital por ADRIANO BEZERRA MOURA:04145987330  
Dados: 2022.05.11 09:38:55 -03'00'

**ADRIANO BEZERRA MOURA**  
RESPONSÁVEL TÉCNICO  
**GUSTAVO SANTANA TEIXEIRA**



(99) 98108-9691



Avenida Magalhães de Almeida, nº 3196, massaranduba  
Coroatá-MA.



steixeiraengenharia5@gmail.com



**S. TEIXEIRA**  
SERVIÇOS DE ENGENHARIA



## DECLARAÇÃO DE LOCALIZAÇÃO E FUNCIONAMENTO

À PREFEITURA MUNICIPAL DE CHAPADINHA – MA  
COMISSÃO PERMANENTE DE LICITAÇÃO – CPL  
REF.: RDC Nº 004/2022  
ABERTURA: 11/05/2022 às 08:30hrs

Prezado Senhor,

A empresa **GUSTAVO SANTANA TEIXEIRA**, CNPJ nº 32.371.059/0001-82, sediada na Av. Magalhães de Almeida, 3196 – Massaranduba, Coroaá – MA, através de seu administrador, o senhor **GUSTAVO SANTANA TEIXEIRA**, portador do CPF 043.695.083-98 e CI 374113520091 SSP – MA, declara, sob as penalidades da lei, que está localizada e em pleno funcionamento no endereço abaixo, sendo o local adequado e compatível para o cumprimento do objeto, conforme fotos em anexo do prédio e suas instalações. Declaro ainda que a empresa dispõe de escritório dotado de instalações, recursos humanos, mobiliários e maquinário pertinentes as suas atividades.

### LOCALIZAÇÃO DA EMPRESA:

ENDEREÇO: Avenida Magalhães de Almeida, 3196 – Massaranduba  
CIDADE/ESTADO: Coroaá – MA  
CEP: 65.415-000  
TELEFONE: (99) 98108-9691

### PONTOS DE REFERÊNCIA:

DA DIREITA: RESIDÊNCIA DO SR. JOSÉ RODRIGUES.  
DA ESQUERDA: RESIDENCIA DO SR. EDIMILSON DA SILVA.  
FRENTE: RESIDÊNCIA DA SRA. LOURDES SOUZA.

Coroaá – MA, 11 de maio de 2022.

GUSTAVO SANTANA TEIXEIRA:04369508398  
Assinado de forma digital por  
GUSTAVO SANTANA  
TEIXEIRA:04369508398  
Dados: 2022.05.11 09:39:08  
-03'00'

**GUSTAVO SANTANA TEIXEIRA**  
ADMINISTRADOR  
**GUSTAVO SANTANA TEIXEIRA**



(99) 98108-9691



Avenida Magalhães de Almeida, nº 3196, massaranduba  
Coroaá-MA.



steixeiraengenharia5@gmail.com





**S. TEIXEIRA**  
SERVIÇOS DE ENGENHARIA



Rede: 29 de abril de 2022 13:34:52

Local: Av. Magalhães de Almeida, nº 3196

S 4° 7' 36.29", W 44° 6' 22.39"

Coroatá MA

65415-000

Brasil

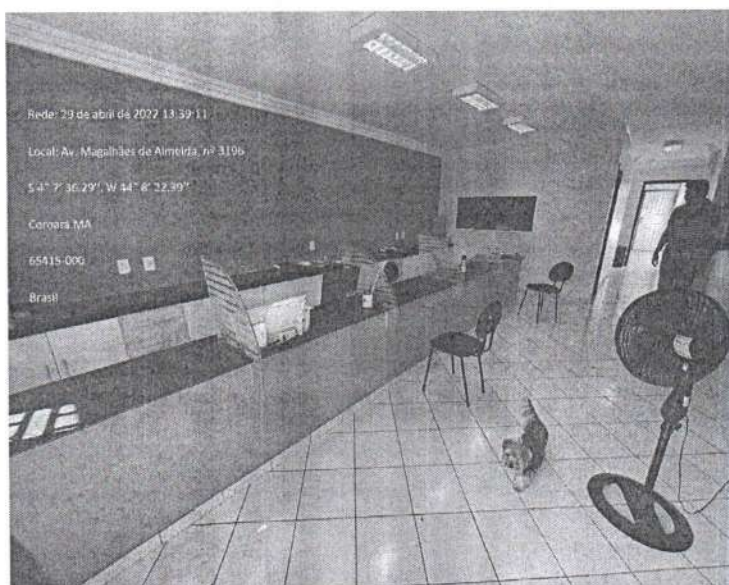

Rede: 29 de abril de 2022 13:39:11

Local: Av. Magalhães de Almeida, nº 3196

S 4° 7' 36.29", W 44° 6' 22.39"

Coroatá MA

65415-000

Brasil

GUSTAVO  
SANTANA  
TEIXEIRA:04369  
508398

Assinado de forma  
digital por GUSTAVO  
SANTANA  
TEIXEIRA:04369508398  
Dados: 2022.05.11  
09:39:18 -03'00'



(99) 98108-9691



Avenida Magalhães de Almeida, nº 3196, massaranduba  
Coroatá-MA.



steixeiraengenharia5@gmail.com



**S. TEIXEIRA**  
SERVIÇOS DE ENGENHARIA

0470  
Proc. N°  
Ass:

## DECLARAÇÃO DE ELABORAÇÃO INDEPENDENTE DE PROPOSTA

À PREFEITURA MUNICIPAL DE CHAPADINHA – MA  
COMISSÃO PERMANENTE DE LICITAÇÃO – CPL  
REF.: RDC Nº 004/2022  
ABERTURA: 11/05/2022 às 08:30hrs

A empresa **GUSTAVO SANTANA TEIXEIRA**, CNPJ nº 32.371.059/0001-82, sediada na Av. Magalhães de Almeida, 3196 – Massaranduba, Coroatá – MA, através de seu administrador, o senhor **GUSTAVO SANTANA TEIXEIRA**, portador do CPF 043.695.083-98 e CI 374113520091 SSP – MA, declara, para fins de atendimento às exigências editalícias, sob as penas da legislação, em especial o art. 299 do Código Penal Brasileiro, que:

- a) A proposta apresentada para participar desta licitação foi elaborada de maneira independente pela licitante e o conteúdo da mesma não foi, no todo ou em parte, direta ou indiretamente, informado, discutido ou recebido de qualquer outro participante potencial ou de fato desta licitação por qualquer meio ou por qualquer pessoa;
- b) A intenção de apresentar a proposta elaborada para participar desta Licitação não foi informada, discutida ou recebida de qualquer outro participante potencial ou de fato desta licitação, por qualquer meio ou por qualquer pessoa;
- c) Que não tentou, por qualquer meio ou por qualquer pessoa, influir na decisão de qualquer outro participante potencial ou de fato desta licitação quanto a participar ou não da referida licitação;
- d) Que o conteúdo da proposta apresentada para participar desta licitação não será, no todo ou em parte, direta ou indiretamente, comunicado ou discutido com qualquer outro participante potencial ou de fato desta Licitação antes da adjudicação do objeto da referida licitação;
- e) Que o conteúdo da proposta apresentada para participar desta licitação não foi, no todo ou em parte, direta ou indiretamente, informado, discutido ou recebido de qualquer integrante da Administração do Município de **CHAPADINHA/MA** antes da abertura oficial das propostas, e;
- f) Que está plenamente ciente do teor e da extensão desta declaração e que detém plenos poderes e informações para firmá-las.

Coroatá – MA, 11 de maio de 2022.

GUSTAVO SANTANA TEIXEIRA  
Assinado de forma digital por  
GUSTAVO SANTANA  
TEIXEIRA:04369508398  
Dados: 2022.05.11 09:39:32 -03'00'

**GUSTAVO SANTANA TEIXEIRA**  
ADMINISTRADOR  
**GUSTAVO SANTANA TEIXEIRA**



(99) 98108-9691



Avenida Magalhães de Almeida, nº 3196, massaranduba  
Coroatá-MA.



steixeiraengenharia5@gmail.com





Secretaria da Micro e Pequena Empresa  
Secretaria da Racionalização e Simplificação  
Departamento de Registro Empresarial e Integração



REQUERIMENTO DE EMPRESÁRIO

Folhas 1/1

NÚMERO DE IDENTIFICAÇÃO DO REGISTRO DE EMPRESA - NIRE DA SEDE XXX		NIRE DA FILIAL (preencher somente se não referente a filial) XXX	
NOME DO EMPRESÁRIO (completo, sem abreviações) GUSTAVO SANTANA TEIXEIRA			
NACIONALIDADE BRASILEIRA		ESTADO CIVIL SOLTEIRO(A)	
SEXO Masculino	REGIME DE BENS (casado) XXX		
FILHO DE (pai) GUTEMBERG TORRES TEIXEIRA	(mãe) LENIR MAGALHÃES SANTANA		
NASCIMENTO EM (data de nascimento) 04/03/1996	DOCUMENTO DE IDENTIFICAÇÃO (número) 037411352009-1	Orgão emissor SESC	UF MA
CPF (número) 043.695.083-98		ESTATIPADO POR (forma de constituição - somente no caso de morte) XXX	
DOMICILIAÇÃO NA (LOGRADOURO - no. av. etc) AVENIDA MAGALHAES DE ALMEIDA			NÚMERO 3196
COMPLEMENTO XXX	BAIRRO/DISTRITO MASSARANDUBA	CEP 65415-000	CÓDIGO DO MUNICÍPIO (uso da Junta Comercial) 002442 - Coroatá
MUNICÍPIO Coroatá	UF MA		
declara, sob as penas da lei, não estar impedido de exercer atividade empresária, que não possui outro registro de empresário e requer:			
A JUNTA COMERCIAL DO ESTADO DO MARANHÃO		A JUNTA COMERCIAL DO XXX	
CÓDIGO E DESCRIÇÃO DO ATO 080 - INSCRIÇÃO		CÓDIGO E DESCRIÇÃO DO ATO XXX	
CÓDIGO E DESCRIÇÃO DO EVENTO 080 - INSCRIÇÃO, 316 - ENQUADRAMENTO DE EMPRESA DE PEQUENO PORTE		CÓDIGO E DESCRIÇÃO DO EVENTO XXX	
NOME EMPRESARIAL GUSTAVO SANTANA TEIXEIRA			ENQUADRAMENTO EPP (Empresa de Pequeno Porte)
LUGAR DE RESIDÊNCIA (rua, av. etc) AVENIDA MAGALHAES DE ALMEIDA			NÚMERO 3196
COMPLEMENTO XXX	BAIRRO/DISTRITO MASSARANDUBA	CEP 65415-000	CÓDIGO DO MUNICÍPIO (uso da Junta Comercial) 002442 - Coroatá
MUNICÍPIO Coroatá	UF MA	PAÍS BRASIL	CONTATO ELETRÔNICO (E-MAIL) RICONTSERVICOSCONTABEIS@OUTLOOK.COM
VALOR DO CAPITAL - R\$ 150.000,00	VALOR DO CAPITAL - (por extenso) cento e cinquenta mil reais		
CODIGO DE ATIVIDADE DE UNIDADE (CNAE Fiscal) Atividade Principal 7112000 Atividade Secundária 4313400, 4744099	Descrição do Objeto 7112 0 00 Serviços de engenharia 4313 4 00 Obras de terraplenagem 4744 0 99 Comércio varejista de materiais de construção em geral		
DATA DE INÍCIO DAS ATIVIDADES XXX	NÚMERO DE INSCRIÇÃO NO CNPJ XXX	TRANSFERÊNCIA DE SEDE OU DE FILIAL DE OUTRA UF NIRE MA	UF MA
DATA ASSINATURA 04/01/2019	ASSINATURA DO EMPRESÁRIO GUSTAVO SANTANA TEIXEIRA		
PARA USO EXCLUSIVO DA JUNTA COMERCIAL			
DEFERIDO. PUBLIQUE-SE E ARQUIVE-SE		AUTENTICAÇÃO	
_____		 MA2190002284822	

PARA USO EXCLUSIVO DA JUNTA COMERCIAL

\* Este documento foi gerado no portal Empresa Fácil

CERTIFICO O REGISTRO EM 07/01/2019 15:16 SOB Nº 21102245948.  
PROTOCOLO: 190003197 DE 07/01/2019. CÓDIGO DE VERIFICAÇÃO:  
11900040207. NIRE: 21102245948.  
GUSTAVO SANTANA TEIXEIRA

JUCEMA

Lilian Theresa Rodrigues Mendonça  
SECRETÁRIA-GERAL  
SÃO LUÍS, 07/01/2019  
www.empresafacil.ma.gov.br

A validade deste documento, se impresso, fica sujeito à comprovação de sua autenticidade nos respectivos portais.  
Informando seus respectivos códigos de verificação



**INSTRUMENTO DE ALTERAÇÃO Nº 001 DE EMPRESARIO INDIVIDUAL  
GUSTAVO SANTANA TEIXEIRA**



Pelo presente instrumento particular de Alteração:

**GUSTAVO SANTANA TEIXEIRA**, BRASILEIRO, SOLTEIRO, EMPRESARIO, natural da cidade de São Mateus do Maranhão - MA, data de nascimento 04/03/1996, portador da Carteira de Identidade (RG): nº 0374113520091, expedida por SSP/MA em 21/05/2019 e CPF: nº 043.695.083-98, residente e domiciliado na cidade de Coroatá - MA, na AVENIDA MAGALHAES DE ALMEIDA, nº 3196, MASSARANDUBA, CEP: 65415-000, titular da empresa **GUSTAVO SANTANA TEIXEIRA**, inscrita no CNPJ nº 32.371.059/0001-82, cujo ato constitutivo se encontra registrado na Junta Comercial do Estado do Maranhão - JUCEMA, sob o NIRE nº 21102245948, em 07/01/2019, resolve alterar seu registro de Empresário Individual, sob as seguintes cláusulas:

**CLÁUSULA I - DO NOME EMPRESARIAL (art. 968, II, CC)**

O empresário individual adota como nome empresarial a firma **GUSTAVO SANTANA TEIXEIRA**, e usa a expressão **S. TEIXEIRA SERVIÇOS DE ENGENHARIA** como nome de fantasia.

**CLÁUSULA II - DO CAPITAL (art. 968, III, CC)**

O capital é representado pela a importância de R\$ 150.000,00 (cento e cinquenta mil reais), totalmente subscrito e integralizado da seguinte forma: R\$ 150.000,00 (cento e cinquenta mil reais) em moeda corrente do País.

**CLÁUSULA III - DA SEDE (art. 968, IV, CC)**

O Empresário Individual tem sua sede no seguinte endereço: AVENIDA MAGALHAES DE ALMEIDA, nº 3196, MASSARANDUBA, Coroatá - MA, CEP: 65415-00.

**CLÁUSULA IV - DO OBJETO (art. 968, IV, CC)**

A partir da presente alteração o Empresário Individual terá por objeto o exercício das seguintes atividades econômicas: 7112000 Serviços de engenharia; 7119701 Serviços de cartografia, topografia e geodesia; 7732201 Aluguel de máquinas e equipamentos para construção sem operador, exceto andaimes; 4213800 Obras de urbanização - ruas, praças e calçadas; 4299599 Outras obras de engenharia civil não especificadas anteriormente (construção de vias, obras de contenção, serviços de infraestrutura); 7111100 Serviços de arquitetura; 4321500 Instalação e manutenção elétrica; 3812200 Coleta de resíduos perigosos; 3811400 Coleta de resíduos não-perigosos; 8299701 Medição de consumo de energia elétrica, gás e água; 4399105 Perfuração e construção de poços de água; 4222701 Construção de redes de abastecimento de água, coleta de esgoto e construções correlatas, exceto obras de irrigação; 4329104 Montagem e instalação de sistemas e equipamentos de iluminação e sinalização em vias públicas, portos e aeroportos; 4924800 Transporte escolar; 7711000 Locação de automóveis sem condutor; 4330401 Impermeabilização em obras de engenharia civil; 4923002 Serviço de transporte de passageiros - locação de automóveis com motorista; 4120400 Construção de edifícios; 4211101 Construção de rodovias e ferrovias; 4221902 Construção de estações e redes de distribuição de energia elétrica; 7731400 Aluguel de máquinas e equipamentos agrícolas sem operador; 4744099 Comércio varejista de materiais de construção em geral; 4313400 Obras de terraplenagem.

**CLÁUSULA V - DO INÍCIO DAS ATIVIDADES E PRAZO DE DURAÇÃO (art. 53, III, F, Decreto nº 1.800/96)**

A Empresa iniciou suas atividades em 07/01/2019 e seu prazo de duração é por tempo indeterminado.

**CLÁUSULA VI - DECLARAÇÃO DE DESIMPEDIMENTO (art. 37, II, Lei nº 8.934, de 1994)**

O empresário declara, sob as penas da lei, inclusive que são verdadeiras todas as informações prestadas neste instrumento e quanto ao disposto no artigo 299 do Código Penal, não estar impedido de exercer atividade empresarial e não possuir outro registro como Empresário Individual no País.

**CLÁUSULA VII - PORTE EMPRESARIAL**

Empresário declara que a empresa se enquadra como Empresa de Pequeno Porte - EPP, nos termos da Lei Complementar nº 123, de 14 de dezembro de 2006, e que não se enquadra em qualquer das hipóteses de exclusão relacionadas no § 4º do art. 3º da mencionada lei. (art. 3º, II, LC nº 123, de 2006)

E, por estar assim alterado, assino o presente instrumento.

Coroatá - MA, 03 de dezembro de 2020.

\_\_\_\_\_  
GUSTAVO SANTANA TEIXEIRA  
Empresário

CERTIFICO O REGISTRO EM 03/12/2020 08:35 SOB Nº 20201122910.  
PROTOCOLO: 201122910 DE 01/12/2020.  
CÓDIGO DE VERIFICAÇÃO: 12005976928. CNPJ DA SEDE: 32371059000182.  
NIRE: 21102245948. COM EFEITOS DO REGISTRO EM: 03/12/2020.  
GUSTAVO SANTANA TEIXEIRA

**JUCEMA**

LÍLIAN THERESA RODRIGUES MENDONÇA  
SECRETÁRIA-GERAL  
www.empresafacil.ma.gov.br





## CERTIDÃO SIMPLIFICADA

### Sistema Nacional de Registro de Empresas Mercantis - SINREM

Certificamos que as informações abaixo constam dos documentos arquivados  
nesta Junta Comercial e são vigentes na data da sua expedição.

Nome Empresarial: GUSTAVO SANTANA TEIXEIRA			Protocolo: MAC2201829740
Natureza Jurídica: Empresário (Individual)			
NIRE (Sede) 21102245948	CNPJ 32.371.059/0001-82	Arquivamento do Ato de Inscrição 07/01/2019	Início de Atividade 07/01/2019
<b>Endereço Completo</b> Avenida MAGALHAES DE ALMEIDA, Nº 3196, MASSARANDUBA-Coroatá/MA- CEP65415-000			
<b>Objeto</b> 7112-0/00 - SERVICOS DE ENGENHARIA 7119-7/01 - SERVICOS DE CARTOGRAFIA, TOPOGRAFIA E GEODESIA 7732-2/01 - ALUGUEL DE MAQUINAS E EQUIPAMENTOS PARA CONSTRUCAO SEM OPERADOR, EXCETO ANDAIMES 4213-8/00 - OBRAS DE URBANIZACAO - RUAS, PRACAS E CALCADAS 4299-5/99 - OUTRAS OBRAS DE ENGENHARIA CIVIL NAO ESPECIFICADAS ANTERIORMENTE (CONSTRUCAO DE VIAS, OBRAS DE CONTENCAO, SERVICOS DE INFRA-ESTRUTURA) 7111-1/00 - SERVICOS DE ARQUITETURA 4321-5/00 - INSTALACAO E MANUTENCAO ELETRICA 3812-2/00 - COLETA DE RESIDUOS PERIGOSOS 3811-4/00 - COLETA DE RESIDUOS NAO-PERIGOSOS 8299-7/01 - MEDICAO DE CONSUMO DE ENERGIA ELETRICA, GAS E AGUA 4399-1/05 - PERFURACAO E CONSTRUCAO DE POCOS DE AGUA 4222-7/01 - CONSTRUCAO DE REDES DE ABASTECIMENTO DE AGUA, COLETA DE ESGOTO E CONSTRUcoes CORRELATAS, EXCETO OBRAS DE IRRIGACAO 4329-1/04 - MONTAGEM E INSTALACAO DE SISTEMAS E EQUIPAMENTOS DE ILUMINACAO E SINALIZACAO EM VIAS PUBLICAS, PORTOS E AEROPORTOS 4924-8/00 - TRANSPORTE ESCOLAR 7711-0/00 - LOCACAO DE AUTOMOVEIS SEM CONDUTOR 4330-4/01 - IMPERMEABILIZACAO EM OBRAS DE ENGENHARIA CIVIL 4923-0/02 - SERVICO DE TRANSPORTE DE PASSAGEIROS - LOCACAO DE AUTOMOVEIS COM MOTORISTA 4120-4/00 - CONSTRUCAO DE EDIFICIOS 4211-1/01 - CONSTRUCAO DE RODOVIAS E FERROVIAS 4221-9/02 - CONSTRUCAO DE ESTACOES E REDES DE DISTRIBUICAO DE ENERGIA ELETRICA 7731-4/00 - ALUGUEL DE MAQUINAS E EQUIPAMENTOS AGRICOLAS SEM OPERADOR 4744-0/99 - COMERCIO VAREJISTA DE MATERIAIS DE CONSTRUCAO EM GERAL 4313-4/00 - OBRAS DE TERRAPLENAGEM.			
<b>Capital</b> R\$ 150.000,00 (cento e cinquenta mil reais)			<b>Porte</b> EPP (Empresa de Pequeno Porte)
<b>Último Arquivamento</b>		<b>Situação</b>	
<b>Data</b> 16/03/2022	<b>Número</b> 20220324220	<b>Ato/eventos</b> 223 / 223 - BALANCO	<b>ATIVA</b> <b>Status</b> SEM STATUS
<b>Nome do Empresário: GUSTAVO SANTANA TEIXEIRA</b>		<b>CPF:</b>	
<b>Identidade:</b> 0374113520091		043.695.083-98	
<b>Estado civil:</b> SOLTEIRO(A)		<b>Regime de bens:</b> NÃO INFORMADO	

Esta certidão foi emitida automaticamente em 18/03/2022, às 10:16:00 (horário de Brasília).  
Se impressa, verificar sua autenticidade no <https://www.empresafacil.ma.gov.br>, com o código TSDG5S13.



LARISSA ROCHA DA SILVA  
Secretário Geral



## CERTIDÃO ESPECÍFICA

### Sistema Nacional de Registro de Empresas Mercantis - SINREM

Certificamos que as informações abaixo constam dos documentos arquivados  
nesta Junta Comercial e são vigentes na data da sua expedição.

Certificamos que a empresa GUSTAVO SANTANA TEIXEIRA Portadora do CNPJ 32.371.059/0001-82 É registrada nesta Junta Comercial, como segue:			Protocolo: MAC2201829751	
NIRE (Sede) 21102245948	CNPJ 32.371.059/0001-82	Data de Arquivamento do Ato Constitutivo 07/01/2019	Início de Atividade 07/01/2019	
Endereço Completo AVENIDA MAGALHAES DE ALMEIDA, Nº3196, MASSARANDUBA - Coroatá/MA - CEP65415000				
				Situação ATIVA Status SEM STATUS
<b>Arquivamentos Posteriores</b>				
<b>Ato</b>	<b>Número</b>	<b>Data</b>	<b>Descrição</b>	
223	20220324220	16/03/2022	BALANCO	
223	20210426411	24/03/2021	BALANCO	
002	20201122910	03/12/2020	ALTERAÇÃO DE DADOS (EXCETO NOME EMPRESARIAL)	
080	20190003197	07/01/2019	ENQUADRAMENTO DE EMPRESA DE PEQUENO PORTE	
080	21102245948	07/01/2019	INSCRIÇÃO	

Esta certidão foi emitida automaticamente em 18/03/2022, às 10:16:09 (horário de Brasília).  
Se impressa, verificar sua autenticidade no <https://www.empresafacil.ma.gov.br>, com o código JHVMCBVN.



MAC2201829751



LARISSA ROCHA DA SILVA  
Secretário(a) Geral

sm





**REPÚBLICA FEDERATIVA DO BRASIL**  
**CADASTRO NACIONAL DA PESSOA JURÍDICA**



NÚMERO DE INSCRIÇÃO 32.371.059/0001-82 MATRIZ	<b>COMPROVANTE DE INSCRIÇÃO E DE SITUAÇÃO CADASTRAL</b>	DATA DE ABERTURA 07/01/2019
NOME EMPRESARIAL GUSTAVO SANTANA TEIXEIRA		
TÍTULO DO ESTABELECIMENTO (NOME DE FANTASIA) S.TEIXEIRA SERVICOS DE ENGENHARIA	PORTE EPP	
CÓDIGO E DESCRIÇÃO DA ATIVIDADE ECONÔMICA PRINCIPAL 71.12-0-00 - Serviços de engenharia		
CÓDIGO E DESCRIÇÃO DAS ATIVIDADES ECONÔMICAS SECUNDÁRIAS 38.11-4-00 - Coleta de resíduos não-perigosos 38.12-2-00 - Coleta de resíduos perigosos 41.20-4-00 - Construção de edifícios 42.11-1-01 - Construção de rodovias e ferrovias 42.13-8-00 - Obras de urbanização - ruas, praças e calçadas 42.21-9-02 - Construção de estações e redes de distribuição de energia elétrica 42.22-7-01 - Construção de redes de abastecimento de água, coleta de esgoto e construções correlatas, exceto obras de irrigação 42.99-5-99 - Outras obras de engenharia civil não especificadas anteriormente 43.13-4-00 - Obras de terraplenagem 43.21-5-00 - Instalação e manutenção elétrica 43.29-1-04 - Montagem e instalação de sistemas e equipamentos de iluminação e sinalização em vias públicas, portos e aeroportos 43.30-4-01 - Impermeabilização em obras de engenharia civil 43.99-1-05 - Perfuração e construção de poços de água 47.44-0-99 - Comércio varejista de materiais de construção em geral 49.23-0-02 - Serviço de transporte de passageiros - locação de automóveis com motorista 49.24-8-00 - Transporte escolar 71.11-1-00 - Serviços de arquitetura 71.19-7-01 - Serviços de cartografia, topografia e geodésia 77.11-0-00 - Locação de automóveis sem condutor 77.31-4-00 - Aluguel de máquinas e equipamentos agrícolas sem operador		
CÓDIGO E DESCRIÇÃO DA NATUREZA JURÍDICA 213-5 - Empresário (Individual)		
LOGRADOURO AV MAGALHAES DE ALMEIDA	NÚMERO 3196	COMPLEMENTO *****
CEP 65.415-000	BAIRRO/DISTRITO MASSARANDUBA	MUNICÍPIO COROATA
UF MA		ENDEREÇO ELETRÔNICO RICONTSERVICOSCONTABEIS@OUTLOOK.COM
TELEFONE (99) 8108-9691		ENTE FEDERATIVO RESPONSÁVEL (EFR) *****
SITUAÇÃO CADASTRAL ATIVA	DATA DA SITUAÇÃO CADASTRAL 07/01/2019	
MOTIVO DE SITUAÇÃO CADASTRAL		
SITUAÇÃO ESPECIAL *****	DATA DA SITUAÇÃO ESPECIAL *****	

Aprovado pela Instrução Normativa RFB nº 1.863, de 27 de dezembro de 2018.

Emitido no dia 22/04/2022 às 10:08:07 (data e hora de Brasília).

Página: 1/2



# REPÚBLICA FEDERATIVA DO BRASIL

## CADASTRO NACIONAL DA PESSOA JURÍDICA



NÚMERO DE INSCRIÇÃO <b>32.371.059/0001-82</b> MATRIZ	<b>COMPROVANTE DE INSCRIÇÃO E DE SITUAÇÃO CADASTRAL</b>	DATA DE ABERTURA <b>07/01/2019</b>
NOME EMPRESARIAL <b>GUSTAVO SANTANA TEIXEIRA</b>		
CÓDIGO E DESCRIÇÃO DAS ATIVIDADES ECONÔMICAS SECUNDÁRIAS <b>77.32-2-01 - Aluguel de máquinas e equipamentos para construção sem operador, exceto andaimes</b> <b>82.99-7-01 - Medição de consumo de energia elétrica, gás e água</b>		
CÓDIGO E DESCRIÇÃO DA NATUREZA JURÍDICA <b>213-5 - Empresário (Individual)</b>		
LOGRADOURO <b>AV MAGALHAES DE ALMEIDA</b>	NÚMERO <b>3196</b>	COMPLEMENTO <b>*****</b>
CEP <b>65.415-000</b>	BAIRRO/DISTRITO <b>MASSARANDUBA</b>	MUNICÍPIO <b>COROATA</b>
UF <b>MA</b>	ENDEREÇO ELETRÔNICO <b>RICONTSERVICOSCONTABEIS@OUTLOOK.COM</b>	
TELEFONE <b>(99) 8108-9691</b>		
ENTE FEDERATIVO RESPONSÁVEL (EFR) <b>*****</b>		
SITUAÇÃO CADASTRAL <b>ATIVA</b>	DATA DA SITUAÇÃO CADASTRAL <b>07/01/2019</b>	
MOTIVO DE SITUAÇÃO CADASTRAL		
SITUAÇÃO ESPECIAL <b>*****</b>	DATA DA SITUAÇÃO ESPECIAL <b>*****</b>	

Aprovado pela Instrução Normativa RFB nº 1.863, de 27 de dezembro de 2018.

Emitido no dia 22/04/2022 às 10:08:07 (data e hora de Brasília).

Página: 2/2

*Sm*





### Consulta Quadro de Sócios e Administradores - QSA

<b>CNPJ:</b>	32.371.059/0001-82
<b>NOME EMPRESARIAL:</b>	GUSTAVO SANTANA TEIXEIRA
<b>CAPITAL SOCIAL:</b>	R\$150.000,00 (Cento e cinquenta mil reais)

NÃO HÁ INFORMAÇÃO DE QUADRO DE SÓCIOS E ADMINISTRADORES (QSA) NA BASE DE DADOS DO CNPJ

Handwritten blue ink marks at the bottom of the page, including a signature and several large, loopy scribbles.



Estado do  
Maranhão

**SINTEGRA/ICMS**

Consulta Pública ao Cadastro do Estado do Maranhão

Secretaria



Resultado da Consulta SINTEGRA/ICMS

**IDENTIFICAÇÃO**

**CGC:** 32.371.059/0001-82 **Inscrição Estadual:** 12.586525-2

**Razão Social:** GUSTAVO SANTANA TEIXEIRA

**Regime Apuração:** SIMPLES NACIONAL

**ENDEREÇO**

**Logradouro:** AVE MAGALHAES DE ALMEIDA

**Número:** 3196 **Complemento:**

**Bairro:** MASSARANDUBA

**Município:** COROATA **UF:** MA

**CEP:** 65415000 **DDD:** **Telefone:** 81089691

**INFORMAÇÕES COMPLEMENTARES**

**CNAE Principal:** 7112000 - SERVIÇOS DE ENGENHARIA

**CNAEs Secundários**

Código	Descrição CNAE
4321500	INSTALAÇÃO E MANUTENÇÃO ELÉTRICA
4329104	MONTAGEM E INSTALAÇÃO DE SISTEMAS E EQUIPAMENTOS DE ILUMINAÇÃO E SINALIZAÇÃO EM VIAS PÚBLICAS, PORTOS E AEROPORTOS
4330401	IMPERMEABILIZAÇÃO EM OBRAS DE ENGENHARIA CIVIL
4399105	PERFURAÇÃO E CONSTRUÇÃO DE POÇOS DE ÁGUA
4744099	COMÉRCIO VAREJISTA DE MATERIAIS DE CONSTRUÇÃO EM GERAL
4923002	SERVIÇO DE TRANSPORTE DE PASSAGEIROS - LOCAÇÃO DE AUTOMÓVEIS COM MOTORISTA
4924800	TRANSPORTE ESCOLAR
7111100	SERVIÇOS DE ARQUITETURA
7119701	SERVIÇOS DE CARTOGRAFIA, TOPOGRAFIA E GEODÉSIA
7711000	LOCAÇÃO DE AUTOMÓVEIS SEM CONDUTOR
8299701	MEDIÇÃO DE CONSUMO DE ENERGIA ELÉTRICA, GÁS E ÁGUA
7731400	ALUGUEL DE MÁQUINAS E EQUIPAMENTOS AGRÍCOLAS SEM OPERADOR
7732201	ALUGUEL DE MÁQUINAS E EQUIPAMENTOS PARA CONSTRUÇÃO SEM OPERADOR, EXCETO ANDAIMES
3811400	COLETA DE RESÍDUOS NÃO-PERIGOSOS
3812200	COLETA DE RESÍDUOS PERIGOSOS
4120400	CONSTRUÇÃO DE EDIFÍCIOS
4211101	CONSTRUÇÃO DE RODOVIAS E FERROVIAS
4213800	OBRAS DE URBANIZAÇÃO - RUAS, PRAÇAS E CALÇADAS
4221902	CONSTRUÇÃO DE ESTAÇÕES E REDES DE DISTRIBUIÇÃO DE ENERGIA ELÉTRICA
4222701	CONSTRUÇÃO DE REDES DE ABASTECIMENTO DE ÁGUA, COLETA DE ESGOTO E CONSTRUÇÕES CORRELATAS, EXCETO OBRAS DE IRRIGAÇÃO
4299599	OUTRAS OBRAS DE ENGENHARIA CIVIL NÃO ESPECIFICADAS ANTERIORMENTE
4313400	OBRAS DE TERRAPLENAGEM

**Situação Cadastral Vigente:** HABILITADO

**Data desta Situação Cadastral:** 08/07/2021

**OBRIGAÇÕES**

NFe a partir de (CNAE's): 23/04/2020 - (Devido emissão voluntária),

EDF a partir de:

CTE a partir de:

Observação: Os dados acima estão baseados em informações fornecidas pelo próprio contribuinte cadastrado. Não valem como certidão de sua efetiva existência de fato e de direito, não são oponíveis à Fazenda e nem excluem a responsabilidade tributária derivada de operações com ele ajustadas.

**Data da Consulta:** 22/04/2022

**Número da Consulta:**

[Nova Consulta](#) [Imprimir](#)





PREFEITURA MUNICIPAL DE COROATA  
SECRETARIA MUNICIPAL DE ORÇAMENTO, GESTÃO E FINANÇAS  
Praça Dr. Sarney, nº 159, Centro  
06.331.110/0001-12



## CERTIDÃO NARRATIVA DE INSCRIÇÃO MUNICIPAL

### Nº 000028/2022

Este CNPJ 32.371.059/0001-82 encontra-se inscrito no Cadastro Econômico do Município de COROATA na SECRETARIA MUNICIPAL DE ORÇAMENTO, GESTÃO E FINANÇAS.

### CONTRIBUINTE

**INSCRIÇÃO MUNICIPAL**  
210360432371059000182  
**TELEFONE**

**NOME**  
GUSTAVO SANTANA TEIXEIRA  
**CELULAR**

**CPF/CNPJ**  
32.371.059/0001-82  
**E-MAIL**

### ATIVIDADE ECONÔMICA

**CNAE**  
7112000

**DESCRIÇÃO**  
Serviços de engenharia

### ENDEREÇO

**BAIRRO**  
MASSARANDUBA  
**CIDADE**  
COROATA  
**COMPLEMENTO:**

**LOGRADOURO**  
AV MAGALHAES DE ALMEIDA  
**UF**  
MA

**NÚMERO**  
3196  
**CEP**  
65415-000

### VALIDADE

Este documento é válido até 16 de Maio de 2022 (90 dias, a contar da data de emissão.)  
CERTIDÃO EMITIDA GRATUITAMENTE.

Emitida às 13:33:57 hs do dia 15 de Fevereiro de 2022

### CENTRAL DE ATENDIMENTO AO CONTRIBUINTE

COROATA - MA  
  
Supervisor(a) de Atendimento ao Contribuinte  
Data: 21/02/2022

Para verificar a autenticidade deste Documento, aproxime um leitor de QR Code na imagem ao lado ou acesse o site [www.tributosmunicipalsma.com.br](http://www.tributosmunicipalsma.com.br), escolha seu município, clique no link Verificar Autenticidade e digite o código verificador: **S2P4W3220215**.







MINISTÉRIO DA FAZENDA  
Secretaria da Receita Federal do Brasil  
Procuradoria-Geral da Fazenda Nacional



**CERTIDÃO NEGATIVA DE DÉBITOS RELATIVOS AOS TRIBUTOS FEDERAIS E À DÍVIDA  
ATIVA DA UNIÃO**

**Nome: GUSTAVO SANTANA TEIXEIRA**  
**CNPJ: 32.371.059/0001-82**

Ressalvado o direito de a Fazenda Nacional cobrar e inscrever quaisquer dívidas de responsabilidade do sujeito passivo acima identificado que vierem a ser apuradas, é certificado que não constam pendências em seu nome, relativas a créditos tributários administrados pela Secretaria da Receita Federal do Brasil (RFB) e a inscrições em Dívida Ativa da União (DAU) junto à Procuradoria-Geral da Fazenda Nacional (PGFN).

Esta certidão é válida para o estabelecimento matriz e suas filiais e, no caso de ente federativo, para todos os órgãos e fundos públicos da administração direta a ele vinculados. Refere-se à situação do sujeito passivo no âmbito da RFB e da PGFN e abrange inclusive as contribuições sociais previstas nas alíneas 'a' a 'd' do parágrafo único do art. 11 da Lei nº 8.212, de 24 de julho de 1991.

A aceitação desta certidão está condicionada à verificação de sua autenticidade na Internet, nos endereços <<http://rfb.gov.br>> ou <<http://www.pgfn.gov.br>>.

Certidão emitida gratuitamente com base na Portaria Conjunta RFB/PGFN nº 1.751, de 2/10/2014.  
Emitida às 10:11:58 do dia 22/04/2022 <hora e data de Brasília>.  
Válida até 19/10/2022.

Código de controle da certidão: **7601.9DAA.19A5.7C5A**  
Qualquer rasura ou emenda invalidará este documento.





**GOVERNO DO ESTADO DO MARANHÃO  
SECRETARIA DE ESTADO DA FAZENDA**

**CERTIDÃO NEGATIVA DE DÉBITO**

**Nº Certidão:** 033730/22

**Data da** 11/03/2022 10:30:14

**Inscrição Estadual:** 125865252

**CPF/CNPJ:**32371059000182

**Razão Social:** GUSTAVO SANTANA TEIXEIRA

**Endereço:** AVE MAGALHAES DE ALMEIDA, 3196 CEP: 65415000 - MASSARANDUBA

**Telefone:** (99)81089691

**Município:** COROATA

**UF:** MA

Certificamos que, após a realização das consultas procedidas no sistema desta Secretaria, substanciado pelos artigos 240 a 242, da lei nº 7.799, de 19/12/2002 e disposto no artigo 205 da lei nº 5.172, de 25 de outubro de 1966 (Código Tributário Nacional), não constam débitos relativos aos tributos estaduais, administrados por esta Secretaria, em nome do sujeito passivo acima identificado. Ressalvado, todavia, à Fazenda Pública Estadual o direito da cobrança de dívidas que venham a ser apuradas e não alcançadas pela decadência.

**Validade da Certidão: 120 (cento e vinte) dias: 09/07/2022.**

A autenticidade desta certidão deverá ser confirmada no endereço:

<http://portal.sefaz.ma.gov.br/>, clicando no item "Certidões" e em seguida em "Validação de Certidão Negativa de Débito".

**CERTIDÃO EMITIDA GRATUITAMENTE.**

**Data Impressão:** 20/03/2022 18:45:31





PAF nº 001090/2022

**PREFEITURA MUNICIPAL DE COROATÁ**  
**SECRETARIA MUNICIPAL DE ORÇAMENTO, GESTÃO E FINANÇAS**  
**2022**  
**ALVARÁ DE LOCALIZAÇÃO E FUNCIONAMENTO**  
**VALIDADE: 31/12/2022**

<b>INSCRIÇÃO MUNICIPAL</b>	<b>CPF/CNPJ</b>
210360432371059000182	32.371.059/0001-82
<b>NOME/RAZÃO SOCIAL</b>	
GUSTAVO SANTANA TEIXEIRA	
<b>NOME DE FANTASIA</b>	
S TEXEIRA SERVICOS DE ENGENHARIA	

<b>REGISTRO NA JUCEMA:</b>	<b>NATUREZA JURÍDICA:</b>	213-5 - Empresário (Individual)
----------------------------	---------------------------	---------------------------------

<b>DESCRIÇÃO DA ATIVIDADE ECONÔMICA</b>	<b>DATA DE INÍCIO</b>
SERVIÇOS DE ENGENHARIA - PEQUENO PORTE	07/01/2019

**LOCALIZAÇÃO**  
AV MAGALHAES DE ALMEIDA 3196, MASSARANDUBA, 65415-000 COROATÁ - MA

  
SECRETÁRIO MUNICIPAL DE ORÇAMENTO, GESTÃO E FINANÇAS  
*Martinho Alves Urbano Filho*  
Sec. Mun. de Orçamento, Gestão e Finanças de Coroatá-MA

COROATÁ - MA, 11 de Fevereiro de 2022

  
ASSESSORIA TÉCNICA  
*Nató Magalhães Silva*  
Suplemento de circulação 02/2022  
Portaria 21/2021 Inscricao

Este Alvará é válido somente para a atividade acima discriminada.

**NOTA: ESTE ALVARÁ DEVE SER AFIXADO EM LOCAL VISIVEL E ACESSIVEL À FISCALIZAÇÃO**

**CÓDIGO DE AUTENTICIDADE:**  
**BMPEKJ220211**



Voltar

Imprimir

**CAIXA**  
CAIXA ECONÔMICA FEDERAL**Certificado de Regularidade  
do FGTS - CRF****Inscrição:** 32.371.059/0001-82**Razão Social:** GUSTAVO SANTANA TEIXEIRA EPP**Endereço:** AV MAGALHAES DE ALMEIDA 3196 / MASSARANDUBA / COROATA / MA /  
65415-000

A Caixa Econômica Federal, no uso da atribuição que lhe confere o Art. 7, da Lei 8.036, de 11 de maio de 1990, certifica que, nesta data, a empresa acima identificada encontra-se em situação regular perante o Fundo de Garantia do Tempo de Serviço - FGTS.

O presente Certificado não servirá de prova contra cobrança de quaisquer débitos referentes a contribuições e/ou encargos devidos, decorrentes das obrigações com o FGTS.

**Validade:** 06/05/2022 a 04/06/2022**Certificação Número:** 2022050602194747004334

Informação obtida em 08/05/2022 14:50:41

A utilização deste Certificado para os fins previstos em Lei esta condicionada a verificação de autenticidade no site da Caixa:  
**www.caixa.gov.br**

PODER JUDICIÁRIO  
JUSTIÇA DO TRABALHO**CERTIDÃO NEGATIVA DE DÉBITOS TRABALHISTAS**

Nome: GUSTAVO SANTANA TEIXEIRA (MATRIZ E FILIAIS)  
CNPJ: 32.371.059/0001-82  
Certidão nº: 9015442/2022  
Expedição: 20/03/2022, às 18:59:02  
Validade: 16/09/2022 - 180 (cento e oitenta) dias, contados da data de sua expedição.

Certifica-se que **GUSTAVO SANTANA TEIXEIRA (MATRIZ E FILIAIS)**, inscrito(a) no CNPJ sob o nº **32.371.059/0001-82**, **NÃO CONSTA** como inadimplente no Banco Nacional de Devedores Trabalhistas. Certidão emitida com base nos arts. 642-A e 883-A da Consolidação das Leis do Trabalho, acrescentados pelas Leis ns.º 12.440/2011 e 13.467/2017, e no Ato 01/2022 da CGJT, de 21 de janeiro de 2022. Os dados constantes desta Certidão são de responsabilidade dos Tribunais do Trabalho.

No caso de pessoa jurídica, a Certidão atesta a empresa em relação a todos os seus estabelecimentos, agências ou filiais.

A aceitação desta certidão condiciona-se à verificação de sua autenticidade no portal do Tribunal Superior do Trabalho na Internet (<http://www.tst.jus.br>).

Certidão emitida gratuitamente.

**INFORMAÇÃO IMPORTANTE**

Do Banco Nacional de Devedores Trabalhistas constam os dados necessários à identificação das pessoas naturais e jurídicas inadimplentes perante a Justiça do Trabalho quanto às obrigações estabelecidas em sentença condenatória transitada em julgado ou em acordos judiciais trabalhistas, inclusive no concernente aos recolhimentos previdenciários, a honorários, a custas, a emolumentos ou a recolhimentos determinados em lei; ou decorrentes de execução de acordos firmados perante o Ministério Público do Trabalho, Comissão de Conciliação Prévia ou demais títulos que, por disposição legal, contiver força executiva.





MINISTÉRIO DO TRABALHO E PREVIDÊNCIA  
SECRETARIA DE TRABALHO  
Coordenação-Geral de Recursos



CERTIDÃO DE DÉBITOS TRABALHISTAS  
**NEGATIVA**

**EMPREGADOR:** GUSTAVO SANTANA TEIXEIRA

**INSCRIÇÃO:** 32.371.059/0001-82

**DATA E HORA DA EMISSÃO:** 08/05/2022, às 14:48:20, conforme horário oficial de Brasília

CERTIFICA-SE, de acordo com as informações registradas no sistema de Controle de Processos de Multas e Recursos que, nesta data, **NÃO CONSTAM** débitos decorrentes de autuações em face do empregador acima identificado.

1. Esta certidão abrange todos os estabelecimentos do empregador.
2. A presente certidão não modifica a situação do empregador que conste do cadastro previsto na Portaria Interministerial MTE/SDH nº 2, de 12 de maio de 2011, que disciplina o Cadastro de Empregadores que tenham submetido trabalhadores a condições análogas a de escravo.
3. Conforme artigo 103, § 2º da Portaria MTP nº 667/2021, a certidão ora instituída refletirá sempre a última situação ocorrida em cadastros administrativos pelo emitente, de modo que, havendo processos enviados à Procuradoria da Fazenda Nacional - PFN, quanto a estes, poderá ser obtida certidão específica perante aquele órgão, visando a demonstrar a situação atualizada dos mesmos.
4. Expedida com base na Portaria MTP nº 667, de 8 de novembro de 2021. Emitida gratuitamente.



Dados para conferência da autenticidade desta certidão:

Endereço: <https://eprocesso.sit.trabalho.gov.br/Certidao/Validar>

Código: GBRZQ8K7WX

A autenticidade também pode ser verificada a partir do QR Code ao lado.



MINISTÉRIO DO TRABALHO E PREVIDÊNCIA  
SECRETARIA DE TRABALHO  
Coordenação-Geral de Recursos



CERTIDÃO DE DÉBITOS TRABALHISTAS  
**NEGATIVA**

**EMPREGADOR:** GUSTAVO SANTANA TEIXEIRA

**INSCRIÇÃO:** 043.695.083-98

**DATA E HORA DA EMISSÃO:** 08/05/2022, às 14:48:49, conforme horário oficial de Brasília

CERTIFICA-SE, de acordo com as informações registradas no sistema de Controle de Processos de Multas e Recursos que, nesta data, **NÃO CONSTAM** débitos decorrentes de autuações em face do empregador acima identificado.

1. Esta certidão abrange todos os estabelecimentos do empregador.
2. A presente certidão não modifica a situação do empregador que conste do cadastro previsto na Portaria Interministerial MTE/SDH nº 2, de 12 de maio de 2011, que disciplina o Cadastro de Empregadores que tenham submetido trabalhadores a condições análogas a de escravo.
3. Conforme artigo 103, § 2º da Portaria MTP nº 667/2021, a certidão ora instituída refletirá sempre a última situação ocorrida em cadastros administrativos pelo emitente, de modo que, havendo processos enviados à Procuradoria da Fazenda Nacional - PFN, quanto a estes, poderá ser obtida certidão específica perante aquele órgão, visando a demonstrar a situação atualizada dos mesmos.
4. Expedida com base na Portaria MTP nº 667, de 8 de novembro de 2021. Emitida gratuitamente.



Dados para conferência da autenticidade desta certidão:

Endereço: <https://eprocesso.sit.trabalho.gov.br/Certidao/Validar>

Código: UXK2CUJ4EF

A autenticidade também pode ser verificada a partir do QR Code ao lado.

sm





MINISTÉRIO DO TRABALHO E PREVIDÊNCIA  
SUBSECRETARIA DE INSPEÇÃO DO TRABALHO

**CERTIDÃO**

**EMPREGADOR:** GUSTAVO SANTANA TEIXEIRA (S.TEIXEIRA SERVICOS DE ENGENHARIA)

**CNPJ:** 32.371.059/0001-82

**DATA E HORA DA EMISSÃO:** 11/05/2022, às 11h04

Conforme os registros administrativos da Relação Anual de Informações Sociais (RAIS) e do Cadastro Geral de Empregados e Desempregados (CAGED), recebidos e processados até o momento da emissão desta certidão, certifica-se que o empregador acima identificado **está desobrigado da cota legal para pessoas com deficiência ou beneficiários reabilitados da Previdência Social, prevista no art. 93 da Lei nº 8.213 de 1991.**

**Última competência processada do CAGED:** 04/2022

**Última competência processada da RAIS:** 2020

1. Esta certidão reflete tão somente os dados constantes dos registros administrativos da RAIS e do CAGED. Esses dados são declarados pelo próprio empregador, não havendo validação por parte da Subsecretaria de Inspeção do Trabalho.
2. Esta certidão não abrange autos de infração e decisões judiciais relativos à obrigação de preencher vagas com pessoas com deficiência ou beneficiários reabilitados da Previdência Social, conforme art. 93 da Lei nº 8.213 de 1991.
3. Esta certidão abrange todos os estabelecimentos do empregador.
4. A autenticidade desta certidão poderá ser confirmada no endereço <http://cdcit.mte.gov.br/inter/cdcit/verifica.seam> utilizando o código **4dt2hLt**.



MINISTÉRIO DO TRABALHO E PREVIDÊNCIA  
SECRETARIA DE TRABALHO  
Coordenação-Geral de Recursos



CERTIDÃO DE DÉBITOS TRABALHISTAS  
**NEGATIVA**

**EMPREGADOR:** GUSTAVO SANTANA TEIXEIRA

**INSCRIÇÃO:** 32.371.059/0001-82

**DATA E HORA DA EMISSÃO:** 04/04/2022, às 10:40:15, conforme horário oficial de Brasília

CERTIFICA-SE, de acordo com as informações registradas no sistema de Controle de Processos de Multas e Recursos que, nesta data, **NÃO CONSTAM** débitos decorrentes de autuações em face do empregador acima identificado.

1. Esta certidão abrange todos os estabelecimentos do empregador.
2. A presente certidão não modifica a situação do empregador que conste do cadastro previsto na Portaria Interministerial MTE/SDH n° 2, de 12 de maio de 2011, que disciplina o Cadastro de Empregadores que tenham submetido trabalhadores a condições análogas a de escravo.
3. Conforme artigo 5º, parágrafo único da Portaria MTE n° 1.421/2014, a certidão ora instituída refletirá sempre a última situação ocorrida em cadastros administrativos pelo emitente, de modo que, havendo processos enviados à Procuradoria da Fazenda Nacional - PFN, quanto a estes, poderá ser obtida certidão específica perante aquele órgão, visando a demonstrar a situação atualizada dos mesmos.
4. Expedida com base na Portaria MTE n° 1.421, de 12 de setembro de 2014. Emitida gratuitamente.



Dados para conferência da autenticidade desta certidão:

Endereço: <https://eprocesso.sit.trabalho.gov.br/Certidao/Validar>

Código: 2DDEAHJH82

A autenticidade também pode ser verificada a partir do QR Code ao lado.

sm





MINISTÉRIO DA ECONOMIA  
Secretaria Especial de Previdência e Trabalho  
Secretaria de Trabalho  
Subsecretaria de Inspeção do Trabalho

CERTIDÃO DE DÉBITOS  
NEGATIVA

**EMPREGADOR:** GUSTAVO SANTANA TEIXEIRA (S.TEIXEIRA SERVICOS DE ENGENHARIA)

**CNPJ:** 32.371.059/0001-82

**DATA E HORA DA EMISSÃO:** 04/04/2022, às 10h47

CERTIFICA-SE, de acordo com às informações registradas no sistema CPMR - Controle de Processos de Multas e Recursos que, nesta data, **NÃO CONSTAM** débitos decorrentes de autuações em face do empregador acima identificado.

1. Esta certidão abrange todos os estabelecimentos do empregador.
2. A presente certidão não modifica a situação do empregador que conste do cadastro previsto na Portaria Interministerial MTE/SDH n° 2, de 12 de maio de 2011, que disciplina o Cadastro de Empregadores que tenham submetido trabalhadores a condições análogas a de escravo.
3. Conforme artigo 5º§ único da portaria 1421/2014 do MTE, a certidão ora instituída refletirá sempre a última situação ocorrida em cadastros administrativos pelo emitente, de modo que, havendo processos enviados à Procuradoria da Fazenda Nacional - PFN, quanto a estes, poderá ser obtida certidão perante aquele órgão, visando a demonstrar a situação atualizada dos mesmos.
4. A autenticidade desta certidão poderá ser confirmada no endereço <http://www.mte.gov.br/certidao/infracoes/debitos> utilizando o código 4aOcsMS.
5. Expedida com base na Portaria MTE n° 1.421, de 12 de setembro de 2014. Emitida gratuitamente.



**CERTIDÃO DE REGISTRO E QUITAÇÃO**  
**PESSOA JURIDICA**  
 Lei Federal Nº 5194 de 24 de Dezembro de 1966

**CREA-MA**

Nº 865894/2022

Emissão: 08/05/2022

Validade: 31/05/2022

Chave: 9B2Zc

Conselho Regional de Engenharia e Agronomia do Estado do Maranhão



CERTIFICAMOS que a Empresa mencionada encontra-se registrada neste Conselho, nos Termos da Lei 5.194/66, conforme os dados impressos nesta certidão. CERTIFICAMOS, ainda, que até a presente data, a referida pessoa jurídica e seu(s) responsável(is) técnico(s) estão quites com suas anuidades e demais obrigações junto ao Conselho Regional de Engenharia e Agronomia do Maranhão - CREA-MA, estando habilitada a exercer suas atividades, circunscrita à(s) atribuição(ões) de seu(s) responsável(veis) técnico(s).

**Interessado(a)**

Empresa: GUSTAVO SANTANA TEIXEIRA

CNPJ: 32.371.059/0001-82

Registro: 0005427622

Categoria: Matriz

Capital Social: R\$ 150.000,00

Data do Capital: 04/01/2019

Faixa: 2

Objetivo Social: 7112000 SERVIÇOS DE ENGENHARIA; 7119701 SERVIÇOS DE CARTOGRAFIA, TOPOGRAFIA E GEODESIA; 7732201 ALUGUEL DE MÁQUINAS E EQUIPAMENTOS PARA CONSTRUÇÃO SEM OPERADOR, EXCETO ANDAIMES; 4213800 OBRAS DE URBANIZAÇÃO - RUAS, PRAÇAS E CALÇADAS; 4299599 OUTRAS OBRAS DE ENGENHARIA CIVIL NÃO ESPECIFICADAS ANTERIORMENTE (CONSTRUÇÃO DE VIAS, OBRAS DE CONTENÇÃO, SERVIÇOS DE INFRAESTRUTURA); 7111100 SERVIÇOS DE ARQUITETURA; 4321500 INSTALAÇÃO E MANUTENÇÃO ELÉTRICA; 3812200 COLETA DE RESÍDUOS PERIGOSOS; 3811400 COLETA DE RESÍDUOS NÃO-PERIGOSOS; 8299701 MEDIÇÃO DE CONSUMO DE ENERGIA ELÉTRICA, GÁS E ÁGUA; 4399105 PERFURAÇÃO E CONSTRUÇÃO DE POÇOS DE ÁGUA; 4222701 CONSTRUÇÃO DE REDES DE ABASTECIMENTO DE ÁGUA, COLETA DE ESGOTO E CONSTRUÇÕES CORRELATAS, EXCETO OBRAS DE IRRIGAÇÃO; 4329104 MONTAGEM E INSTALAÇÃO DE SISTEMAS E EQUIPAMENTOS DE ILUMINAÇÃO E SINALIZAÇÃO EM VIAS PÚBLICAS, PORTOS E AEROPORTOS; 4924800 TRANSPORTE ESCOLAR; 7711000 LOCAÇÃO DE AUTOMÓVEIS SEM CONDUTOR; 4330401 IMPERMEABILIZAÇÃO EM OBRAS DE ENGENHARIA CIVIL; 4923002 SERVIÇO DE TRANSPORTE DE PASSAGEIROS - LOCAÇÃO DE AUTOMÓVEIS COM MOTORISTA; 4120400 CONSTRUÇÃO DE EDIFÍCIOS; 4211101 CONSTRUÇÃO DE RODOVIAS E FERROVIAS; 4221902 CONSTRUÇÃO DE ESTAÇÕES E REDES DE DISTRIBUIÇÃO DE ENERGIA ELÉTRICA; 7731400 ALUGUEL DE MÁQUINAS E EQUIPAMENTOS AGRÍCOLAS SEM OPERADOR; 4744099 COMÉRCIO VAREJISTA DE MATERIAIS DE CONSTRUÇÃO EM GERAL; 4313400 OBRAS DE TERRAPLENAGEM.

Restrições Relativas ao Objetivo Social: EMPRESA HABILITADA PARA ATUAR SOMENTE NA ÁREA DA ENENHARIA CIVIL, NO ÂMBITO DAS ATRIBUIÇÕES DE SEU(S) RESPONSÁVEL(EIS) TÉCNICO(S).

Endereço Matriz: AVENIDA MAGALHÃES DE ALMEIDA, 3196, MASSARANDUBA, COROATÁ, MA, 65415000

Tipo de Registro: Registro Definitivo de Empresa

Data Inicial: 05/08/2020

Data Final: Indefinido

Registro Regional: 0000542921DDMA

**Descrição**

CERTIDÃO DE REGISTRO E QUITAÇÃO PESSOA JURIDICA

**Informações / Notas**

- A capacidade técnico-profissional da empresa é comprovada pelo conjunto dos acervos técnicos dos profissionais constantes de seu quadro técnico.
- A certidão teve sua validade reduzida em virtude do vencimento do BOLETO de ANUIDADE em Aberto 8303799117. Data de vencimento do boleto: 31/05/2022
- Esta certidão perderá a validade, caso ocorra qualquer alteração posterior dos elementos cadastrais nela contidos

**Última Anuidade Paga**

Ano: 2021 (2/2)

Parcelamento Ano: 2022

Quantidade de Parcelas Pagas: 2/6

**Autos de Infração**

Nada consta

**Responsáveis Técnicos**

Profissional: ADRIANO BEZERRA MOURA

Registro: 1118750250

CPF: 041.459.873-30

Data Início: 15/04/2021

Data Fim: Indefinido

Data Fim de Contrato: Indefinido

Títulos do Profissional:

ENGENHEIRO CIVIL

Atribuição: ARTIGO 7º DA RESOLUÇÃO 218/1973 DO CONFEA

Tipo de Responsabilidade: RESPONSABILIDADE TÉCNICA







**CERTIDÃO DE REGISTRO E QUITAÇÃO**  
**PESSOA JURÍDICA**  
Lei Federal Nº 5194 de 24 de Dezembro de 1966

**CREA-MA**

Nº 865894/2022

Emissão: 08/05/2022

Validade: 31/05/2022

Chave: 9B2Zc

**Conselho Regional de Engenharia e Agronomia do Estado do Maranhão**



Profissional: GUSTAVO SANTANA TEIXEIRA

Registro: 1118746740

CPF: 043.695.083-98

Data Início: 05/08/2020

Data Fim: Indefinido

Data Fim de Contrato: 11/01/2030

Títulos do Profissional:

ENGENHEIRO CIVIL

Atribuição: artigo 7º da resolução 2018/1973 do CONFEA

Tipo de Responsabilidade: RESPONSÁVEL TÉCNICO

**Sócios**

Sócio: GUSTAVO SANTANA TEIXEIRA

CPF: 043.695.083-98

Função: ENGENHEIRO CIVIL

*m*

*[Handwritten signature]*





**CERTIDÃO DE REGISTRO E QUITAÇÃO**  
**PESSOA FÍSICA**  
 Lei Federal Nº 5194 de 24 de Dezembro de 1966

**CREA-MA**

**Nº 860287/2022**  
 Emissão: 07/02/2022  
 Validade: 31/03/2023  
 Chave: ba9Ww

**Conselho Regional de Engenharia e Agronomia do Estado do Maranhão**



CERTIFICAMOS que o profissional mencionado encontra-se registrado neste Conselho, nos termos da Lei 5.194/66, de 24/12/1966, conforme os dados acima. CERTIFICAMOS, ainda, face o estabelecimento nos artigos 68 e 69 da referida Lei, que o interessado não se encontra em débito com o CREA-MA.

**Interessado(a)**

Profissional: ADRIANO BEZERRA MOURA  
 Registro: 1118750250  
 CPF: 041.459.873-30

Tipo de Registro: Registro Definitivo de Profissional (DIPLOMADO NO PAÍS)  
 Data de registro: 07/08/2019

**Título(s)**

**GRADUAÇÃO**

ENGENHEIRO CIVIL  
 Atribuição: ARTIGO 7º DA RESOLUÇÃO 218/1973 DO CONFEA  
 Restrições: Sem Identificação  
 Instituição de Ensino: UNIFACEMA - CENTRO UNIVERSITÁRIO DE CIÊNCIAS E TECNOLOGIA DO MARANHÃO  
 Data de Formação: 25/07/2019

**Descrição**

CERTIDÃO DE REGISTRO E QUITAÇÃO PESSOA FÍSICA

**Informações / Notas**

- A falsificação deste documento constitui-se em crime previsto no Código Penal Brasileiro, sujeitando o(a) autor(a) à respectiva ação penal.
- CERTIFICAMOS que caso ocorra(m) alteração(ões) no(s) elemento(s) contido(s) neste documento, esta Certidão perderá a sua validade para todos os efeitos.
- Esta certidão perderá a validade, caso ocorra qualquer alteração posterior dos elementos cadastrais nela contidos.
- Válido em todo território nacional.

**Última Anuidade Paga**

Ano: 2022 (1/1)

**Autos de Infração**

Nada consta

**Responsabilidades Técnicas**

Empresa: MVR CONSTRUÇÕES E SERVIÇOS EIRELI  
 Registro: 0000013116  
 CNPJ: 17.965.061/0001-96  
 Data Início: 31/08/2020  
 Data Fim: Indefinido  
 Data Fim de Contrato: Indefinido  
 Tipo de Responsabilidade: RESPONSÁVEL TÉCNICO

Empresa: CONSTRUTORA PAVIPAC PAVIMENTAÇÃO E TERRAPLANAGEM LTDA  
 Registro: 0005446120  
 CNPJ: 07.146.984/0001-62  
 Data Início: 24/06/2021  
 Data Fim: Indefinido  
 Data Fim de Contrato: Indefinido  
 Tipo de Responsabilidade: RESPONSÁVEL TÉCNICO

Empresa: GUSTAVO SANTANA TEIXEIRA  
 Registro: 0005427622  
 CNPJ: 32.371.059/0001-82  
 Data Início: 15/04/2021  
 Data Fim: Indefinido  
 Data Fim de Contrato: Indefinido  
 Tipo de Responsabilidade: RESPONSÁVEL TÉCNICO

Empresa: PLANEJAR-CONSTRUCOES SERVICOS EIRELI







**CERTIDÃO DE REGISTRO E QUITAÇÃO**  
**PESSOA FÍSICA**  
Lei Federal Nº 5194 de 24 de Dezembro de 1966

**CREA-MA**

**Nº 860287/2022**

**Emissão: 07/02/2022**

**Validade: 31/03/2023**

**Chave: ba9Ww**

**Conselho Regional de Engenharia e Agronomia do Estado do Maranhão**

Registro: 0000008577

CNPJ: 04.896.660/0001-53

Data Início: 09/06/2020

Data Fim: Indefinido

Data Fim de Contrato: 09/06/2022

Tipo de Responsabilidade: RESPONSÁVEL TÉCNICO



*M*

*[Handwritten signature]*









SHOT ON MI NOTE 10



0495  
Proc. Nº 04122  
Ass. [Signature]

# CONTRATO DE PRESTAÇÃO DE SERVIÇOS

Por meio deste instrumento "CONTRATO PARTICULAR DE PRESTAÇÃO DE SERVIÇOS TÉCNICOS", CONTRATANTE: GUSTAVO SANTANA TEIXEIRA, firma estabelecida na av. MAGALHÃES DE ALMEIDA, Nº 3196, BAIRRO MASSARANDUBA em Coroatá – MA, inscrita no CNPJ sob o nº 32.371.059/0001-82. Neste ato representada pelo seu administrador titular GUSTAVO SANTANA TEIXEIRA, brasileiro, solteiro, empresário, portador da Cédula de Identidade nº 037411352009-1 SSP-MA, CPF nº 043.695.083-98, residente e domiciliado na Av. Magalhães de Almeida, nº 3196, bairro Massaranduba, Coroatá, Maranhão.

CONTRATADO: ADRIANO BEZERRA MOURA, SOLTEIRO, Engenheiro Civil, portador da Carteira Profissional do CREA no MA 111875025-0, inscrito no CPF sob o nº 041.459.873-30 e Carteira de Identidade no 3410148 SSP – PI, residente e domiciliado na Rua da Barrinha, 505 – Cangalheiro, Caxias – MA.

O presente contrato se regerá pelas cláusulas e condições seguinte:

### CLÁUSULA PRIMEIRA: Do objeto:

O objeto do contrato é a prestação de serviços profissionais na Área de Engenharia Civil, restrita às atribuições do contratado, conforme previsto na legislação vigente.

### CLÁUSULA SEGUNDA: Da Remuneração e carga horária:

O contratado receberá o equivalente a 06 (seis) salários mínimos, para uma jornada diária não superior a 06 (seis) horas, conforme estabelecido na Lei Federal 4.950-A/66.

### CLÁUSULA TERCEIRA: Do prazo:

O prazo de validade deste contrato é determinado, 04/03/2021 a 31/12/2023, podendo ser rescindido a qualquer tempo por uma das partes desde que comunicado com antecedência de 30(trinta) dias.

### CLÁUSULA QUARTA: Do foro:

Fica eleito o Foro da Comarca de Coroatá – MA, para dirimir as questões decorrentes deste contrato. E, por estarem justos e contratados, assinam o presente contrato, em 03(três) vias de igual teor, na presença de duas testemunhas.

COROATÁ-MA, 04 de março de 2021.

Gustavo Santana Teixeira  
GUSTAVO SANTANA TEIXEIRA  
Contratante

Adriano Bezerra Moura  
ADRIANO BEZERRA MOURA  
Contratado

### TESTEMUNHAS:

Raimundo Paulo Dantas  
Lucas Lima da Silva

CARTÓRIO DO 1º OFÍCIO EXTRAJUDICIAL COROATÁ/MA  
VIAJETER RIBEIRO FERREIRA - Tabelião e Registrador  
Poder Judiciário TUNA, Seio:  
REC/IR0301637L927K2LRAJJKS1;  
12/03/2021 09:53:10, Ato: 13 17 2, Partes(s):  
GUSTAVO SANTANA TEIXEIRA e ADRIANO BEZERRA MOURA  
Autenticidade: <https://seio.tuna.br/verificacao>  
R\$ 0,13 FADEP R\$ 0,18 FEMP R\$ 0,18  
em https://seio.tuna.br/verificacao



Coroatá - MA

1º Ofício  
Coroatá - MA

FIRMA  
1º OFÍCIO

1º OFÍCIO EXTRAJUDICIAL DE CAXIAS-MA  
REGISTRO DE IMÓVEIS E TABELIONATO DE NOTAS - CNJ 0 7 11-0  
Autenticação de Assinatura  
Reconheço por AUTENTICIDADE a(s) assinatura(s) de:  
[5RW1qqg0] - ADRIANO BEZERRA MOURA .....  
do que dou fé. Caxias - MA 04 de Março de 2021.  
Emolumentos: R\$ 4,08 FERJ: R\$ 0,55 FERC: R\$ 0,13  
FADEP R\$ 0,18 FEMP R\$ 0,18  
SELO: REC/IR0308193FSEBBTVROW4CA07  
TATIANA ROCHA BARBOSA - AUXILIAR DE CARTÓRIO





Certidão de Acervo Técnico - CAT  
Resolução Nº 1025 de 30 de Outubro de 2009  
Resolução Nº 218 de 29 de Junho de 1973

**CREA-MA**

CAT COM REGISTRO DE ATESTADO

**845062/2021**

Atividade concluída

**Conselho Regional de Engenharia e Agronomia do Estado do Maranhão**

CERTIFICAMOS, em cumprimento ao disposto na Resolução nº 1.025, de 30 de outubro de 2009, do Confea, que consta dos assentamentos deste Conselho Regional de Engenharia e Agronomia do Estado do Maranhão - Crea-MA, o Acervo Técnico do profissional **GUSTAVO SANTANA TEIXEIRA** referente à(s) Anotação(ões) de Responsabilidade Técnica - ART abaixo discriminada(s):

Profissional: **GUSTAVO SANTANA TEIXEIRA**  
Registro: **1118746740MA** RNP: **1118746740**  
Título profissional: **ENGENHEIRO CIVIL**



Número da ART: **MA20210408443** Tipo de ART: **OBRA / SERVIÇO** Registrada em: **29/03/2021** Baixada em: **30/03/2021**  
Forma de registro: **SUBSTITUIÇÃO** Participação técnica: **INDIVIDUAL**  
Empresa contratada: **GUSTAVO SANTANA TEIXEIRA**

Contratante: **F S DE SOUSA INFORMATICA** CPF/CNPJ: **12.549.832/0001-40**  
Endereço do contratante: **AVENIDA DA BANDEIRA** Nº: **650A**  
Complemento: Bairro: **CENTRO** CEP: **65415000**  
Cidade: **Coroatá** UF: **MA**  
Contrato: **023/2020** Celebrado em: **02/11/2020**  
Valor do contrato: **R\$ 2.300.000,00** Tipo de contratante: **Pessoa Jurídica de Direito Privado**  
Ação institucional: **Outros**  
Endereço da obra/serviço: **RUA JOSÉ CANDIDO DE MORÃES** Nº: **12**  
Complemento: Bairro: **COHAMA** CEP: **65073000**  
Cidade: **SÃO LUÍS** UF: **MA**  
Coordenadas Geográficas: **-2.513183, -44.246562**  
Data de início: **03/11/2020** Conclusão efetiva: **31/03/2021**  
Finalidade:  
Proprietário: **F S DE SOUSA INFORMATICA** CPF/CNPJ: **12.549.832/0001-40**

Atividade Técnica: **1 - ATUACAO #A0107 - EDIFICIOS DE ALVENARIA P/ FINS COMERCIAIS 20 - EXECUCAO E PROJETO 1500.00 metro quadrado; 1 - ATUACAO #A0130 - PINTURA 20 - EXECUCAO E PROJETO 3000.00 metro quadrado; 1 - ATUACAO #A0199 - SERVICOS AFINS E CORRELATOS EM EDIFICACOES 20 - EXECUCAO E PROJETO 1500.00 metro quadrado; 1 - ATUACAO #A0301 - ESTRUTURA DE CONCRETO ARMADO 20 - EXECUCAO E PROJETO 550.00 metro cúbico; 1 - ATUACAO #A0417 - REDE DE AGUAS PLUVIAIS 20 - EXECUCAO E PROJETO 1500.00 metro quadrado; 1 - ATUACAO #A0435 - INSTALACOES HIDRAULICAS 20 - EXECUCAO E PROJETO 1500.00 metro quadrado; 1 - ATUACAO #A0436 - INSTALACOES SANITARIAS 20 - EXECUCAO E PROJETO 1500.00 metro quadrado; 1 - ATUACAO #B1106 - INSTALACAO ELETRICA EM B.TENSAO P/ FINS RESID./COMERC. 20 - EXECUCAO E PROJETO 1500.00 metro quadrado;**

\_\_\_ Observações \_\_\_  
PROJETO E EXECUÇÃO DE UM EDIFÍCIO COMERCIAL.

\_\_\_ Informações Complementares \_\_\_

CERTIFICAMOS, finalmente, que se encontra vinculado à presente Certidão de Acervo Técnico - CAT, o atestado contendo 11 folha(s), expedido pelo contratante da obra/serviço, a quem cabe a responsabilidade pela veracidade e exatidão das informações nele constantes.

**Certidão de Acervo Técnico nº 845062/2021**  
**15/04/2021, 09:33**  
**wZB22**

A Certidão de Acervo Técnico (CAT) à qual o atestado está vinculado constituirá prova da capacidade técnico-profissional da pessoa jurídica somente se o responsável técnico indicado estiver ou venha a ser integrado ao seu quadro técnico por meio de declaração entregue no momento da habilitação ou da entrega das propostas.

Certificamos que se encontra vinculado à presente CAT o atestado apresentado em cumprimento à Lei nº 8.666/93, expedido pela pessoa jurídica contratante, a quem cabe a responsabilidade pela veracidade e exatidão das informações nele constantes. É de responsabilidade deste Conselho a verificação da atividade profissional em conformidade com a Lei nº 5.194/66 e Resoluções do Conselho Federal de Engenharia e Agronomia - CONFEA.

Esta certidão perderá a validade, caso ocorra qualquer alteração posterior dos elementos cadastrais nela contidos.

Fica(m) Excluído(s), no entanto, o(s) serviço(s) cujas atribuições não competem ao(s) profissional(is) em questão.

A autenticidade desta Certidão pode ser verificada em: <https://crea-ma.sitac.com.br/publico/>, com a chave: **wZB22**





### ATESTADO DE CAPACIDADE TÉCNICA

Atesto para os devidos fins e a quem interessar possa, que foram prestados com bom desempenho e nada tendo que desabone a conduta da prestadora **GUSTAVO SANTANA TEIXEIRA**, sob o CNPJ 32.371.059/0001-82, sediada na Avenida Magalhães de Almeida, 3196, Massaranduba, Coroatá – MA, juntamente com seu responsável técnico **Gustavo Santana Teixeira**, Engenheiro Civil, CREA - 111874674-0, conforme serviços descritos abaixo e planilha em anexo.

Contratante:

F S DE SOUSA INFORMATICA

CNPJ: 12.549.832/0001-40

Endereço: Avenida da Bandeira, 650A – Centro, CEP: 65.415-000, Coroatá – MA

Contrato 023/2020

Contratada:

Razão Social: GUSTAVO SANTANA TEIXEIRA

Nome Fantasia: S.TEIXEIRA SERVICOS DE ENGENHARIA

CNPJ: 32.371.059/0001-82

Av. Magalhães de Almeida, 3196, Massaranduba, Coroatá – MA, CEP: 65.415-000

Responsável Técnico:

GUSTAVO SANTANA TEIXEIRA

Profissional: Engenheiro Civil

CREA - 111874674-0

Objeto da Obra:

Objeto do contrato: PROJETO E EXECUÇÃO DE UM EDIFÍCIO COMERCIAL.

Locais de realização: RUA JOSÉ CANDIDO DE MORÃES, 12, COHAMA, NA CIDADE DE SÃO LUÍS-MA.

ART nº MA20210408443

Digitalizado com CamScanner

Este documento encontra-se registrado no Conselho Regional de Engenharia e Agronomia do Estado do Maranhão, vinculado à Certidão nº 845062/2021, em 15/04/2021 emitida



Certidão nº 845062/2021  
09/12/2021, 10:18

Chave de Impressão: wZB22

O documento neste ato registrado foi emitido em 15/04/2021 e contém 6 folhas







Data de início: 03/11/2020

Data de término: 30/03/2021.

OBS: SEGUE EM ANEXO PLANILHA DE QUANTITATIVOS

Coroatá – MA, 05 de abril de 2021.

Este documento encontra-se registrado no Conselho Regional de Engenharia e Agronomia do Estado do Maranhão, vinculado à Certidão nº 845062/2021, em 15/04/2021 emitida



Poder Judiciário TJMA, Selo  
RECIFIR23036132BAVKTKDQVCLMB3, 06/E4/2021  
16.21.07, Rto. 13.17.2, Parte(s): FRANCISCO SANTOS  
DE SOUSA, Rec Finea. Semelhanc. Total R\$ 5,12  
Emol R\$ 4,63 FERC R\$ 0,13 FACEP R\$ 0,18 FEMP R\$  
0,18 Consulte em <https://selo.tjma.jus.br>

*Jelison Melo*  
Jelison Melo  
Escrevente autorizado  
CPF: 745.315.813-34



*Francisco Santos de Sousa*

F S DE SOUSA INFORMATICA  
PROPRIETÁRIO

Descrição	Und	Quant.
SERVIÇOS PRELIMINARES		

Digitalizado com CamScanner

Certidão nº 845062/2021  
09/12/2021, 10:18

Chave de Impressão: wZB22

O documento neste ato registrado foi emitido em 15/04/2021 e contém 6 folhas



DIGITALIZADO  
R2 TECNOLOGIA  
(86) 3234-8934



REGIME DIFERENCIADO DE CONTRATAÇÃO Nº 004/2022  
PROCESSO ADMINISTRATIVO Nº 2033/2022

**OBJETO: CONTRATAÇÃO DE EMPRESA PARA CONSTRUÇÃO DE ESCOLA  
COM 04 SALAS E DEMAIS DEPENDÊNCIAS NO POVOADO BARROCA DA VACA  
EM CHAPADINHA**

**PROPOSTA DE PREÇOS DA EMPRESA:  
ENTEC EMPREENDIMENTOS EIRELI.  
CNPJ Nº 19.543.790/0001-80**





**PROPOSTA DE PREÇOS**

**PREFEITURA MUNICIPAL  
DE  
CHAPADINHA – MA**

**RDC ELETRÔNICO N.º 004/2022-REPETIÇÃO**

**CONSTRUÇÃO  
DE  
ESCOLA COM 04 SALAS**

**POVOADO RETIRO DOS OLIVEIRA  
MUNICÍPIO DE CHAPADINHA (MA)**

*m*  
**( VIA ÚNICA )**



**RESUMO  
DA  
PROPOSTA DE PREÇOS**

*m*

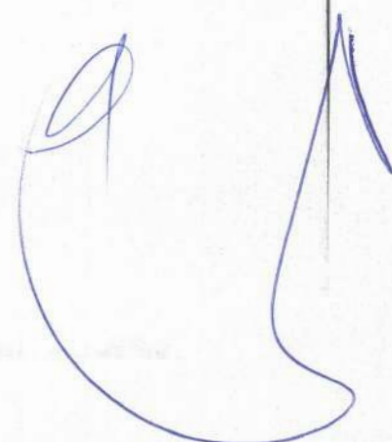

À  
PREFEITURA MUNICIPAL DE CHAPADINHA – MA  
AVENIDA PRESIDENTE VARGAS, N.º 310 - CENTRO  
CEP: 65.500-000 – CHAPADINHA – MA

REF.: RDC ELETRÔNICO N.º 004/2022-REPETIÇÃO.  
PROCESSO ADMINISTRATIVO N.º 2033/2022 – SEMED.

**OBJETO: CONTRATAÇÃO DE EMPRESA PARA CONSTRUÇÃO DE ESCOLA COM 04 (QUATRO) SALAS E DEMAIS DEPENDÊNCIAS NO POVOADO BARROCA DA VACA, NO MUNICÍPIO DE CHAPADINHA (MA), CONFORME CONDIÇÕES, QUANTIDADES E EXIGÊNCIAS ESTABELECIDAS NO EDITAL E SEUS ANEXOS.**

**“RESUMO DA PROPOSTA DE PREÇOS”**

Prezados Senhores,

Pela presente, submetemos à apreciação de Vossas Senhorias, a nossa Proposta relativa à Licitação em epígrafe, especificações constantes no Anexo II de vosso Edital, assumindo inteira responsabilidade por quaisquer erros ou omissões que venham a ser verificados na preparação da mesma e declaramos ainda que, temos pleno conhecimento das condições em que se desenvolverão os trabalhos e concordamos com a totalidade das instruções e critérios de qualificação definidos no Edital.

**1. PROPONENTE:**

RAZÃO SOCIAL: ENTEC Empreendimentos Eireli  
SEDE: Rua Poção de Pedra, Quadra 05, N.º 10 – Quintas do Calhau – São Luís - Maranhão  
CNPJ: 19.543.790/0001-80  
E-MAIL: [entecempreendimentos@gmail.com](mailto:entecempreendimentos@gmail.com)  
CONTATO COMERCIAL: Lukas Léda Aramaki Fernandes  
TELEFONE: (98) 98169.3100  
BANCO: Banco do Brasil – 001  
AGÊNCIA: 2954-8  
CONTA CORRENTE: 56779-5

**2. PROPOSTA DE PREÇOS:**

m



0503  
Hc  
Proc. Nº 04/22  
Ass

# ENTEC

EMPREENHIMENTOS

VALOR TOTAL DA PROPOSTA: Para tanto, no propomos a executar os serviços pelos preços unitários constante da Planilha de Quantitativos e Preços Unitários anexa e pelo Preço Global de R\$ 648.460,61 (seiscentos e quarenta e oito mil, quatrocentos e sessenta reais e sessenta e um centavos). DECLARAMOS que nos valores propostos estão inclusos todos os custos operacionais, fretes, encargos fiscais, comerciais, sociais, previdenciários, trabalhistas e quaisquer outros que incidam direta ou indiretamente na execução do objeto, conforme Planilha Orçamentária, em anexo.

MÊS BASE: Maio/2.022.

### 3. PRAZOS:

3.1. PRAZO DE VALIDADE DA PROPOSTA: 90 (noventa) dias consecutivos, a contar da data de abertura do certame.

3.2. PRAZO DE GARANTIA DOS SERVIÇOS: 05 (cinco) anos, contados a partir da data de entrega e Recebimento Definitivo dos mesmos;

3.3. PRAZO DE EXECUÇÃO DOS SERVIÇOS: 06 (seis) meses, para execução da totalidade das obras, prazo este contado a partir da data da assinatura do Contrato e recebimento da Ordem de Serviço a ser emitida pela **PREFEITURA MUNICIPAL DE CHAPADINHA (MA)**, autorizando o início das atividades, observado o Cronograma Físico-Financeiro, em anexo, podendo ser prorrogado conforme a Lei Federal N.º 8.666/93 e alterações posteriores.

### 4. REPRESENTANTE LEGAL QUE ASSINARÁ O CONTRATO:

NOME: Lukas Léda Aramaki Fernandes  
CÉDULA DE IDENTIDADE / ÓRGÃO EMISSOR: 037956432009-1 - SESP/MA  
CPF: 007.233.463-05  
CARGO / FUNÇÃO: Proprietário / Administrador  
E-MAIL: [entecempreendimentos@gmail.com](mailto:entecempreendimentos@gmail.com)  
TELEFONE: (98) 98169.3100

São Luís (MA), 11 de maio de 2.022

*Lukas Léda Aramaki Fernandes*  
ENTEC EMPREENHIMENTOS EIRELI  
Rua Poção de Pedras, Quadra 05, N.º 10 - Quintas do Calhou - São Luís - MA  
CNPJ (MF) N.º 19.543.790/0001-80  
Lukas Léda Aramaki Fernandes  
Proprietário / Administrador  
CPF (MF) N.º 007.233.463-05  
RG N.º 037956432009-1 - SESP/MA

*Wilson Pinto de Mesquita Filho*  
ENTEC EMPREENHIMENTOS EIRELI  
Rua Poção de Pedras, Quadra 05, N.º 10 - Quintas do Calhou - São Luís - MA  
CNPJ (MF) N.º 19.543.790/0001-80  
Wilson Pinto de Mesquita Filho  
Eng.º Civil - Responsável Técnica  
CPF (MF) N.º 037.933.673-92  
CONFEA / CREA-MA N.º 11000270-0

ENTEC EMPREENHIMENTOS EIRELI  
19.543.790/0001-80  
Lukas Léda Aramaki Fernandes

*Wilson Pinto de Mesquita Filho*  
Engenheiro Civil

ANEXOS

3



## PLANILHA ORÇAMENTÁRIA - RESUMO

**CLIENTE:** PREFEITURA MUNICIPAL DE CHAPADINHA  
**EDITAL:** RDC ELETRÔNICO N.º 004/2022-REPETIÇÃO  
**OBJETO:** CONSTRUÇÃO DE ESCOLA COM 04 (QUATRO) SALAS E DEMAIS DEPENDÊNCIAS  
**LOCAL:** POVOADO BARROCA DA VACA - ZONA RURAL - MUNICÍPIO DE CHAPADINHA (MA)  
**DADOS:** ENC. SOC. - HORISTA - COM DESONERAÇÃO = 83,87% / ENC. SOC. - MENSALISTA - COM DESONERAÇÃO = 47,51% / BDI = 28,82%

ETAPA	DESCRIÇÃO DAS ETAPAS	P. TOTAL (R\$)	PESO (%)
1	SERVIÇOS PRELIMINARES	15.938,20	3,1662%
2	MOVIMENTO DE TERRA	7.805,89	1,5506%
3	FUNDAÇÕES	46.195,48	9,1770%
3.1	CONCRETO ARMADO PARA FUNDAÇÕES	20.294,13	4,0315%
3.2	ALICERCE	9.900,20	1,9687%
3.3	CONCRETO ARMADO PARA VIGA BALDRAME	16.001,15	3,1787%
4	IMPERMEABILIZAÇÃO	2.368,28	0,4701%
5	SUPERESTRUTURA	52.820,73	10,4931%
5.1	CONCRETO ARMADO PARA PILARES	25.592,08	5,0040%
5.2	CONCRETO ARMADO PARA VIGAS DE CONCRETO	21.658,66	4,3020%
5.3	CONCRETO ARMADO PARA VERGAS E CONTRAVERGAS	5.569,99	1,1065%
6	PAREDES E DIVISÓRIAS	41.965,37	8,3368%
7	COBERTURA	61.552,41	12,2277%
8	INSTALAÇÕES ELÉTRICAS	12.892,15	2,5611%
9	INSTALAÇÕES HIDRÁULICAS	7.485,73	1,4831%
10	INSTALAÇÕES SANITÁRIAS	8.353,80	1,6595%
11	INSTALAÇÕES DE COMBATE A INCÊNDIO	1.591,50	0,3162%
12	PISO	33.079,20	6,5714%
13	REVESTIMENTO	38.761,35	7,7001%
14	FORRO	21.923,47	4,3552%
15	ESQUADRIAS	37.037,13	7,3578%
16	LOUÇAS E METAIS	8.999,13	1,7904%
17	PINTURA	26.007,38	5,1665%
17.1	PINTURA INTERNA	17.483,98	3,4733%
17.2	PINTURA EXTERNA	5.825,74	1,1573%
17.3	PINTURA EM ESQUADRIAS	2.697,64	0,5359%
18	SERVIÇOS COMPLEMENTARES	400,15	0,0795%
19	MURO DE PROTEÇÃO	78.521,16	15,5986%
20	SERVIÇOS FINAIS	1.708,75	0,3395%

0506  
Hs  
Proc. N° 04/22  
Ass

## PLANILHA ORÇAMENTÁRIA - RESUMO

CLIENTE: PREFEITURA MUNICIPAL DE CHAPADINHA  
EDITAL: RDC ELETRÔNICO N.º 004/2022-REPETIÇÃO  
OBJETO: CONSTRUÇÃO DE ESCOLA COM 04 (QUATRO) SALAS E DEMAIS DEPENDÊNCIAS  
LOCAL: POVOADO BARROCA DA VACA - ZONA RURAL - MUNICÍPIO DE CHAPADINHA (MA)  
DADOS: ENC. SOC. - HORISTA - COM DESONERAÇÃO = 83,87% / ENC. SOC. - MENSALISTA - COM DESONERAÇÃO = 47,51% / BDI = 28,82%

ETAPA	DESCRIÇÃO DAS ETAPAS	P. TOTAL (R\$)	PESO (%)
	TOTAL GERAL DO ORÇAMENTO - SEM BDI (R\$)	503.385,04	100,0000%
	TOTAL GERAL DO BDI - 28,82% (R\$)	145.075,57	
	TOTAL GERAL DO ORÇAMENTO - COM BDI (R\$)	648.460,61	

IMPORTA O PRESENTE ORÇAMENTO NO VALOR DE R\$ 648.460,61 (SEISCENTOS E QUARENTA E OITO MIL, QUATROCENTOS E SESENTA REAIS E SESENTA E UM CENTAVOS).

SÃO LUÍS (MA), 11 DE MAIO DE 2.022

Lukas Léda Aramaki Fernandes

ENTEC EMPREENDIMENTOS EIRELI  
Rua Poção de Pedras, Quadra 05, N.º 10 - Quintas do Calhau - São Luís - MA  
CNPJ (007) N.º 19.543.790/0001-80  
Lukas Léda Aramaki Fernandes  
Proprietário / Administrador  
CPF (007) N.º 007.233.463-05  
RG N.º 827926432009-1 - 8820106

ENTEC EMPREENDIMENTOS EIRELI  
19.543.790/0001-80  
Lukas Léda Aramaki Fernandes  
Proprietário

Wilson Pinto de Mesquita Filho

ENTEC EMPREENDIMENTOS EIRELI  
Rua Poção de Pedras, Quadra 05, N.º 10 - Quintas do Calhau - São Luís - MA  
CNPJ (007) N.º 19.543.790/0001-80  
Wilson Pinto de Mesquita Filho  
Eng. Civil - Responsável Técnico  
CPF (007) N.º 837.833.823-83  
CONFEA / CREA-MA N.º 110300870-6

Wilson Pinto de Mesquita-Filho  
Engenheiro Civil  
CREA: 110300870 - 6



## PLANILHA ORÇAMENTÁRIA - GERAL

**CLIENTE:** PREFEITURA MUNICIPAL DE CHAPADINHA  
**EDITAL:** RDC ELETRÔNICO N.º 004/2022-REPETIÇÃO  
**OBJETO:** CONSTRUÇÃO DE ESCOLA COM 04 (QUATRO) SALAS E DEMAIS DEPENDÊNCIAS  
**LOCAL:** POVOADO BARROCA DA VACA - ZONA RURAL - MUNICÍPIO DE CHAPADINHA (MA)  
**DADOS:** ENC. SOC. - HORISTA - COM DESONERAÇÃO = 83,87% / ENC. SOC. - MENSALISTA - COM DESONERAÇÃO = 47,51% / BDI = 28,82%

ITEM	DESCRIÇÃO DOS SERVIÇOS	UNID.	QUANT.	P. UNITÁRIO (R\$)	P. TOTAL (R\$)	PESO (%)
<b>1</b>	<b>SERVIÇOS PRELIMINARES</b>				<b>15.938,20</b>	<b>3,1662%</b>
1.1	PLACA DE OBRA EM LONA COM IMPRESSÃO DIGITAL 1,50X2,00M, INCLUSIVE ESTRUTURA EM METALON 20X20CM E ESCORAMENTO, INSTALADA	UN	1,00	625,55	625,55	0,1243%
1.2	LIMPEZA MECANIZADA DO TERRENO COM TRATOR ESTEIRA (VEGETAÇÃO RASTEIRA), INCLUSIVE CARGA E TRANSPORTE - DMT ATÉ 1KM	M2	2.000,00	3,82	7.840,00	1,5575%
1.3	LOCAÇÃO DA OBRA - EXECUÇÃO DE GABARITO	M2	410,90	5,06	2.079,15	0,4130%
1.4	INSTALAÇÕES PROVISÓRIAS DE LUZ, FORÇA, TELEFONE E LÓGICA	UN	1,00	1.229,14	1.229,14	0,2442%
1.5	EXECUÇÃO DE DEPÓSITO EM CANTEIRO DE OBRA EM CHAPA DE MADEIRA COMPENSADA, NÃO INCLUSO MOBILIÁRIO. AF_04/2016	M2	6,00	694,06	4.164,36	0,8273%
<b>2</b>	<b>MOVIMENTO DE TERRA</b>				<b>7.805,69</b>	<b>1,5506%</b>
2.1	ESCAVAÇÃO MANUAL DE VALA COM PROFUNDIDADE MENOR OU IGUAL A 1,30M. AF_02/2021	M3	28,53	45,96	1.311,24	0,2605%
2.2	ESCAVAÇÃO MANUAL PARA BLOCO DE COROAMENTO OU SAPATA (INCLUINDO ESCAVAÇÃO PARA COLOCAÇÃO DE FORMAS). AF_09/2017	M3	27,74	53,43	1.482,15	0,2944%
2.3	APILOAMENTO DE FUNDO DE VALAS COM MAÇO DE 30KG A 60KG	M2	75,68	23,21	1.756,53	0,3489%
2.4	REATERRO MANUAL APILOADO COM SOQUETE. AF_10/2017	M3	115,33	28,23	3.255,77	0,6468%
<b>3</b>	<b>FUNDAÇÕES</b>				<b>48.195,48</b>	<b>9,1770%</b>
<b>3.1</b>	<b>CONCRETO ARMADO PARA FUNDAÇÕES</b>				<b>20.294,13</b>	<b>4,0315%</b>
3.1.1	LASTRO DE CONCRETO MAGRO, APLICADO EM BLOCOS DE COROAMENTO OU SAPATAS, ESPESSURA DE 5CM. AF_08/2017	M2	18,62	17,87	332,74	0,0661%
3.1.2	FABRICAÇÃO, MONTAGEM E DESMONTAGEM DE FORMA PARA SAPATA, EM MADEIRA SERRADA, E=25MM, 04 UTILIZAÇÕES. AF_06/2017	M2	89,31	100,01	8.931,89	1,7744%
3.1.3	ARMAÇÃO DE BLOCO, VIGA BALDRAME OU SAPATA UTILIZANDO AÇO CA 50 DE 10MM - MONTAGEM. AF_09/2017	KG	221,25	11,46	2.535,53	0,5037%
3.1.4	ARMAÇÃO DE BLOCO, VIGA BALDRAME E SAPATA UTILIZANDO AÇO CA-60 DE 5MM - MONTAGEM. AF_08/2017	KG	95,22	13,87	1.320,70	0,2624%
3.1.5	CONCRETAGEM DE BLOCOS DE COROAMENTO E VIGAS BALDRAME, FCK=30MPA, COM USO DE JERICA - LANÇAMENTO, ADENSAMENTO E ACABAMENTO. AF_06/2017	M3	6,27	409,13	2.565,25	0,5096%
3.1.6	CONCRETO CICLÓPICO FCK=15MPA, 30% PEDRA DE MÃO EM VOLUME REAL, INCLUSIVE LANÇAMENTO. AF_05/2021	M3	14,25	323,37	4.608,02	0,9154%
<b>3.2</b>	<b>ALICERCE</b>				<b>9.900,20</b>	<b>1,9667%</b>
3.2.1	ALVENARIA DE EMBASAMENTO DE PEDRA ARGAMASSADA	M3	28,53	347,01	9.900,20	1,9667%
<b>3.3</b>	<b>CONCRETO ARMADO PARA VIGA BALDRAME</b>				<b>16.001,15</b>	<b>3,1787%</b>
3.3.1	FABRICAÇÃO, MONTAGEM E DESMONTAGEM DE FORMA PARA VIGA BALDRAME, EM MADEIRA SERRADA, E=25MM, 04 UTILIZAÇÕES. AF_06/2017	M2	104,61	55,32	5.787,03	1,1496%
3.3.2	ARMAÇÃO DE BLOCO, VIGA BALDRAME OU SAPATA UTILIZANDO AÇO CA 50 DE 8MM - MONTAGEM. AF_08/2017	KG	330,57	12,71	4.201,54	0,8347%
3.3.3	ARMAÇÃO DE BLOCO, VIGA BALDRAME E SAPATA UTILIZANDO AÇO CA-60 DE 5MM - MONTAGEM. AF_09/2017	KG	201,94	13,87	2.800,91	0,5564%
3.3.4	CONCRETAGEM DE BLOCOS DE COROAMENTO E VIGAS BALDRAME, FCK=30MPA, COM USO DE JERICA - LANÇAMENTO, ADENSAMENTO E ACABAMENTO. AF_06/2017	M3	7,85	409,13	3.211,67	0,6380%
<b>4</b>	<b>IMPERMEABILIZAÇÃO</b>				<b>2.366,28</b>	<b>0,4701%</b>



## PLANILHA ORÇAMENTÁRIA - GERAL

CLIENTE: PREFEITURA MUNICIPAL DE CHAPADINHA  
 EDITAL: RDC ELETRÔNICO N.º 004/2022-REPETIÇÃO  
 OBJETO: CONSTRUÇÃO DE ESCOLA COM 04 (QUATRO) SALAS E DEMAIS DEPENDÊNCIAS  
 LOCAL: POVOADO BARROCA DA VACA - ZONA RURAL - MUNICÍPIO DE CHAPADINHA (MA)  
 DADOS: ENC. SOC. - HORISTA - COM DESONERAÇÃO = 83,87% / ENC. SOC. - MENSALISTA - COM DESONERAÇÃO = 47,51% / BDI = 28,82%

ITEM	DESCRIÇÃO DOS SERVIÇOS	UNID.	QUANT.	P. UNITÁRIO (R\$)	P. TOTAL (R\$)	PESO (%)
4.1	IMPERMEABILIZAÇÃO DE ALICERCE E VIGA BALDRAME COM 02 DEMÃOS DE TINTA ASFÁLTICA TIPO NEUTROL DA VEDACIT OU SIMILAR, EXCETO ARGAMASSA IMPERMEABILIZAÇÃO	M2	123,83	19,14	2.366,28	0,4701%
5	SUPERESTRUTURA				52.820,73	10,4931%
5.1	CONCRETO ARMADO PARA PILARES				25.592,08	5,0840%
5.1.1	FABRICAÇÃO DE FORMA PARA PILARES E ESTRUTURAS SIMILARES, EM MADEIRA SERRADA, E=25MM. AF_09/2020	M2	91,20	193,07	17.607,98	3,4979%
5.1.2	ARMAÇÃO DE ESTRUTURAS DE CONCRETO ARMADO, EXCETO VIGAS, PILARES, LAJES E FUNDAÇÕES, UTILIZANDO AÇO CA-50 DE 10MM - MONTAGEM. AF_12/2015	KG	231,15	11,08	2.561,14	0,5088%
5.1.3	ARMAÇÃO DE PILARES UTILIZANDO AÇO CA-60 DE 5MM - MONTAGEM. AF_06/2017	KG	156,32	13,87	2.168,16	0,4307%
5.1.4	CONCRETAGEM DE PILARES, FCK=25MPA, COM USO DE BALDES EM EDIFICAÇÃO COM SEÇÃO MÉDIA DE PILARES MENOR OU IGUAL A 0,25M2 - LANÇAMENTO, ADENSAMENTO E ACABAMENTO. AF_12/2015	M3	6,58	494,65	3.254,80	0,6460%
5.2	CONCRETO ARMADO PARA VIGAS DE CONCRETO				21.658,68	4,3028%
5.2.1	FABRICAÇÃO, MONTAGEM E DESMONTAGEM DE FORMA PARA VIGA BALDRAME, EM MADEIRA SERRADA, E=25MM, 04 UTILIZAÇÕES. AF_06/2017	M2	155,96	55,32	8.627,71	1,7139%
5.2.2	ARMAÇÃO DE BLOCO, VIGA BALDRAME OU SAPATA UTILIZANDO AÇO CA-50 DE 8MM - MONTAGEM. AF_08/2017	KG	330,57	12,71	4.201,54	0,8347%
5.2.3	ARMAÇÃO DE BLOCO, VIGA BALDRAME E SAPATA UTILIZANDO AÇO CA-60 DE 5MM - MONTAGEM. AF_06/2017	KG	266,39	13,87	3.694,83	0,7340%
5.2.4	CONCRETAGEM DE BLOCOS DE COROAMENTO E VIGAS BALDRAME, FCK=30MPA, COM USO DE JERICA - LANÇAMENTO, ADENSAMENTO E ACABAMENTO. AF_08/2017	M3	12,55	409,13	5.134,58	1,0200%
5.3	CONCRETO ARMADO PARA VERGAS E CONTRAVERGAS				5.569,99	1,1065%
5.3.1	VERGA MOLDADA IN LOCO EM CONCRETO PARA PORTAS E JANELAS	M	40,70	82,94	3.375,66	0,6706%
5.3.2	CONTRAVERGA MOLDADA IN LOCO EM CONCRETO PARA JANELAS	M	28,10	78,09	2.194,33	0,4359%
6	PAREDES E DIVISÓRIAS				41.965,37	8,3366%
6.1	ALVENARIA DE VEDAÇÃO DE BLOCOS CERÂMICOS FURADOS NA HORIZONTAL DE 9X14X19 CM (ESPESSURA 9CM) E ARGAMASSA DE ASSENTAMENTO COM PREPARO EM BETONEIRA. AF_12/2021	M2	617,54	66,93	41.331,95	8,2108%
6.2	FIXAÇÃO (ENCUNHAMENTO) DE ALVENARIA DE VEDAÇÃO COM ARGAMASSA APLICADA COM COLHER. AF_03/2018	M	176,44	3,59	633,42	0,1258%
7	COBERTURA				61.552,41	12,2277%
7.1	MADEIRAMENTO EM MASSARANDUBA / MADEIRA DE LEI, TESOURA COM VÃO DE 12M A 15M	UN	2,00	2.063,14	4.126,28	0,8197%
7.2	FABRICAÇÃO E INSTALAÇÃO DE MEIA TESOURA DE MADEIRA NÃO APARELHADA COM VÃO DE 6M, PARA TELHA CERÂMICA OU DE CONCRETO, INCLUSO ICAMENTO. AF_07/2019	UN	1,00	1.264,49	1.264,49	0,2512%
7.3	TRAMA DE MADEIRA COMPOSTA POR RIPAS, CAIBROS E TERÇAS PARA TELHADOS DE ATÉ 02 ÁGUAS PARA TELHA CERÂMICA CAPA-CANAL, INCLUSO TRANSPORTE VERTICAL. AF_07/2019	M2	470,58	66,87	31.467,68	6,2512%
7.4	TELHAMENTO COM TELHA CAPA-CANAL, TIPO COLONIAL, COM MAIS DE 02 ÁGUAS, INCLUSO TRANSPORTE VERTICAL. AF_07/2019	M2	470,58	35,65	16.776,18	3,3327%
7.5	IMUNIZAÇÃO DE MADEIRA CONTRA CUPIM, COM APLICAÇÃO DE 01 DEMÃO DE PENTOX OU SIMILAR	M2	470,58	13,72	6.456,36	1,2826%



0509  
 R/S  
 Proc. N.º 04102  
 Ass. Jo

## PLANILHA ORÇAMENTÁRIA - GERAL

CLIENTE: PREFEITURA MUNICIPAL DE CHAPADINHA  
 EDITAL: RDC ELETRÔNICO N.º 004/2022-REPETIÇÃO  
 OBJETO: CONSTRUÇÃO DE ESCOLA COM 04 (QUATRO) SALAS E DEMAIS DEPENDÊNCIAS  
 LOCAL: POVOADO BARROCA DA VACA - ZONA RURAL - MUNICÍPIO DE CHAPADINHA (MA)  
 DADOS: ENC. SOC. - HORISTA - COM DESONERAÇÃO = 83,87% / ENC. SOC. - MENSALISTA - COM DESONERAÇÃO = 47,51% / BDI = 28,82%

ITEM	DESCRIÇÃO DOS SERVIÇOS	UNID.	QUANT.	P. UNITÁRIO (R\$)	P. TOTAL (R\$)	PESO (%)
7.6	CUMEEIRA E ESPIGÃO PARA TELHA CERÂMICA EMBOÇADA COM ARGAMASSA TRAÇO 1:2:9 (CIMENTO, CAL E AREIA), PARA TELHADOS COM MAIS DE 02 ÁGUAS, INCLUSO TRANSPORTE VERTICAL. AF_07/2019	M	29,20	19,57	571,44	0,1135%
7.7	BEIRA E BICA EM TELHA COLONIAL	M	91,00	9,78	889,98	0,1768%
8	INSTALAÇÕES ELÉTRICAS				12.892,15	2,5611%
8.1	QUADRO DE MEDIÇÃO GERAL DE ENERGIA PARA 01 MEDIDOR DE SOBREPOR - FORNECIMENTO E INSTALAÇÃO. AF_10/2020	UN	1,00	114,29	114,29	0,0227%
8.2	QUADRO DE DISTRIBUIÇÃO, EM PVC, DE EMBUTIR, COM BARRAMENTO TERRA / NEUTRO, PARA 12 DISJUNTORES NEMA OU 16 DISJUNTORES DIN	UN	1,00	135,15	135,15	0,0268%
8.3	DISJUNTOR TRIPOLAR TIPO NEMA, CORRENTE NOMINAL DE 80A ATÉ 100A - FORNECIMENTO E INSTALAÇÃO. AF_10/2020	UN	1,00	104,78	104,78	0,0208%
8.4	DISJUNTOR BIPOLAR TIPO DIN, CORRENTE NOMINAL DE 20A - FORNECIMENTO E INSTALAÇÃO. AF_10/2020	UN	4,00	41,97	167,88	0,0334%
8.5	DISJUNTOR MONOPOLAR TIPO DIN, CORRENTE NOMINAL DE 25A - FORNECIMENTO E INSTALAÇÃO. AF_10/2020	UN	5,00	9,10	45,50	0,0090%
8.6	DISPOSITIVO DE PROTEÇÃO CONTRA SURTO DE TENSÃO DPS 40KA - 175V	UN	1,00	52,00	52,00	0,0103%
8.7	CABO DE COBRE FLEXÍVEL ISOLADO, 1,5MM <sup>2</sup> , ANTI-CHAMA 450/750V, PARA CIRCUITOS TERMINAIS - FORNECIMENTO E INSTALAÇÃO. AF_12/2015	M	200,00	2,17	434,00	0,0862%
8.8	CABO DE COBRE FLEXÍVEL ISOLADO, 2,5MM <sup>2</sup> , ANTI-CHAMA 450/750V, PARA CIRCUITOS TERMINAIS - FORNECIMENTO E INSTALAÇÃO. AF_12/2015	M	500,00	3,25	1.625,00	0,3228%
8.9	CABO DE COBRE FLEXÍVEL ISOLADO, 4MM <sup>2</sup> , ANTI-CHAMA 0,6/1,0KV, PARA CIRCUITOS TERMINAIS - FORNECIMENTO E INSTALAÇÃO. AF_12/2015	M	250,00	8,31	1.577,50	0,3134%
8.10	CABO COBRE UNIPOLAR BLINDADO ISOLAÇÃO 3,6KV EPR 16MM <sup>2</sup>	M	100,00	4,57	457,00	0,0908%
8.11	ELETRODUTO FLEXÍVEL CORRUGADO REFORÇADO, PVC, DN 25MM (3/4"), PARA CIRCUITOS TERMINAIS, INSTALADO EM PAREDE - FORNECIMENTO E INSTALAÇÃO. AF_12/2015	M	50,00	6,39	319,50	0,0635%
8.12	ELETRODUTO DE PVC RÍGIDO ROSCÁVEL, DIÂM.=50MM (1 1/2")	M	20,00	17,38	347,60	0,0691%
8.13	PONTO DE TOMADA RESIDENCIAL, INCLUINDO TOMADA 10A/250V, CAIXA ELÉTRICA, ELETRODUTO, CABO, RASGO, QUEBRA E CHUMBAMENTO. AF_01/2016	UN	25,00	115,18	2.879,50	0,5720%
8.14	PONTO DE TOMADA RESIDENCIAL, INCLUINDO TOMADA 20A/250V, CAIXA ELÉTRICA, ELETRODUTO, CABO, RASGO, QUEBRA E CHUMBAMENTO. AF_01/2016	UN	8,00	116,84	934,72	0,1857%
8.15	INTERRUPTOR SIMPLES (01 MÓDULO) COM 01 TOMADA DE EMBUTIR 2P+T 10A, INCLUINDO SUPORTE E PLACA - FORNECIMENTO E INSTALAÇÃO. AF_12/2015	UN	6,00	29,57	177,42	0,0341%
8.16	INTERRUPTOR PARALELO (02 MÓDULOS) COM 01 TOMADA DE EMBUTIR 2P+T 10A, INCLUINDO SUPORTE E PLACA - FORNECIMENTO E INSTALAÇÃO. AF_12/2015	UN	9,00	45,48	409,32	0,0813%
8.17	LUMINÁRIA PAINEL LED EMBUTIR 18W QUADRADA, 8.000K DA G-LIGHT OU SIMILAR	UN	38,00	49,41	1.877,58	0,3730%
8.18	LUMINÁRIA ARANDELA TIPO TARTARUGA, DE SOBREPOR, COM 01 LÂMPADA LED DE 6W, SEM REATOR - FORNECIMENTO E INSTALAÇÃO. AF_02/2020	UN	4,00	102,26	409,04	0,0813%
8.19	ATERRAMENTO COMPLETO COM HASTE COPPERWELD 3/4" X 3,00M	UN	3,00	223,44	670,32	0,1332%
8.20	CABO COBRE NU 10MM <sup>2</sup>	M	15,00	10,67	160,05	0,0318%
9	INSTALAÇÕES HIDRÁULICAS				7.465,73	1,4831%
9.1	PONTO HIDRÁULICO, MATERIAL E EXECUÇÃO	PT	9,00	178,85	1.607,85	0,3194%
9.2	REGISTRO DE ESFERA, PVC, SOLDÁVEL, DN 40MM, INSTALADO EM RESERVAÇÃO DE ÁGUA DE EDIFICAÇÃO QUE POSSUA RESERVATÓRIO DE FIBRA / FIBROCIMENTO - FORNECIMENTO E INSTALAÇÃO. AF_02/2016	UN	1,00	43,74	43,74	0,0087%



## PLANILHA ORÇAMENTÁRIA - GERAL

**CLIENTE:** PREFEITURA MUNICIPAL DE CHAPADINHA  
**EDITAL:** RDC ELETRÔNICO N.º 004/2022-REPETIÇÃO  
**OBJETO:** CONSTRUÇÃO DE ESCOLA COM 04 (QUATRO) SALAS E DEMAIS DEPENDÊNCIAS  
**LOCAL:** POVOADO BARROCA DA VACA - ZONA RURAL - MUNICÍPIO DE CHAPADINHA (MA)  
**DADOS:** ENC. SOC. - HORISTA - COM DESONERAÇÃO = 83,87% / ENC. SOC. - MENSALISTA - COM DESONERAÇÃO = 47,51% / BDI = 28,82%

ITEM	DESCRIÇÃO DOS SERVIÇOS	UNID.	QUANT.	P. UNITÁRIO (R\$)	P. TOTAL (R\$)	PESO (%)
9.3	REGISTRO DE ESFERA, PVC, SOLDÁVEL, DN 25MM, INSTALADO EM RESERVAÇÃO DE ÁGUA DE EDIFICAÇÃO QUE POSSUA RESERVATÓRIO DE FIBRA / FIBROCIMENTO - FORNECIMENTO E INSTALAÇÃO. AF_06/2016	UN	2,00	21,38	42,76	0,0085%
9.4	TUBO, PVC, SOLDÁVEL, DN 25MM, INSTALADO EM RESERVAÇÃO DE ÁGUA DE EDIFICAÇÃO QUE POSSUA RESERVATÓRIO DE FIBRA / FIBROCIMENTO - FORNECIMENTO E INSTALAÇÃO. AF_06/2016	M	80,00	7,10	429,60	0,0853%
9.5	(COMPOSIÇÃO REPRESENTATIVA) DO SERVIÇO DE INSTALAÇÃO DE TUBOS DE PVC, SOLDÁVEL, ÁGUA FRIA, DN 40MM (INSTALADO EM PRUMADA), INCLUSIVE CONEXÕES, CORTES E FIXAÇÕES, PARA PRÉDIOS. AF_10/2015	M	12,00	27,23	326,76	0,0649%
9.6	JOELHO 90 GRAUS, PVC, SOLDÁVEL, DN 20MM, INSTALADO EM RAMAL DE DISTRIBUIÇÃO DE ÁGUA - FORNECIMENTO E INSTALAÇÃO. AF_12/2014	UN	12,00	3,02	36,24	0,0072%
9.7	JOELHO 90 GRAUS, PVC, SOLDÁVEL, DN 25MM, INSTALADO EM DRENO DE AR-CONDICIONADO - FORNECIMENTO E INSTALAÇÃO. AF_12/2014	UN	7,00	3,18	22,26	0,0044%
9.8	TE, PVC, SOLDÁVEL, DN 20MM, INSTALADO EM RAMAL DE DISTRIBUIÇÃO DE ÁGUA - FORNECIMENTO E INSTALAÇÃO. AF_12/2014	UN	5,00	4,38	21,90	0,0044%
9.9	TE, PVC, SOLDÁVEL, DN 25MM, INSTALADO EM DRENO DE AR-CONDICIONADO - FORNECIMENTO E INSTALAÇÃO. AF_12/2014	UN	8,00	5,29	42,32	0,0084%
9.10	JOELHO 90 GRAUS, PVC, SOLDÁVEL, DN 40MM, INSTALADO EM PRUMADA DE ÁGUA - FORNECIMENTO E INSTALAÇÃO. AF_12/2014	UN	2,00	8,67	17,34	0,0034%
9.11	ÁGUA FRIA - REGISTRO GAVETA BRUTO 3/4"	UN	3,00	54,71	164,13	0,0326%
9.12	ESTRUTURA PRÉ-MOLDADA DE CONCRETO PARA CAIXAS D'ÁGUA DE 3.000 LITROS, COMPOSTA DE CAPITEL PARA APOIO DA CAIXA D'ÁGUA E PILAR CILÍNDRICO D=40CM E ALTURA 7,50M, INCLUSO MONTAGEM NO LOCAL, REF.: CILEL OU SIMILAR	UN	1,00	4.710,83	4.710,83	0,9358%
10	<b>INSTALAÇÕES SANITÁRIAS</b>				<b>8.353,80</b>	<b>1,6595%</b>
10.1	PONTO SANITÁRIO, MATERIAL E EXECUÇÃO	PT	8,00	161,07	1.288,56	0,2560%
10.2	CAIXA DE GORDURA PEQUENA (CAPACIDADE: 19L), CIRCULAR, EM PVC, DIÂMETRO INTERNO 0,30M. AF_12/2020	UN	1,00	329,52	329,52	0,0655%
10.3	CAIXA DE PASSAGEM CONCRETO 0,70X0,70X0,55M	UN	3,00	399,23	1.197,69	0,2370%
10.4	FOSSA SÉPTICA E SUMIDOURO EM ALVENARIA	UN	1,00	3.436,00	3.436,00	0,6826%
10.5	TUBO PVC, SÉRIE NORMAL, ESGOTO PREDIAL, DN 100MM, FORNECIDO E INSTALADO EM RAMAL DE DESCARGA OU RAMAL DE ESGOTO SANITÁRIO. AF_12/2014	M	30,00	38,65	1.165,50	0,2315%
10.6	TUBO PVC, SÉRIE NORMAL, ESGOTO PREDIAL, DN 50MM, FORNECIDO E INSTALADO EM PRUMADA DE ESGOTO SANITÁRIO OU VENTILAÇÃO. AF_12/2014	M	12,00	11,24	134,88	0,0268%
10.7	TUBO PVC, SÉRIE NORMAL, ESGOTO PREDIAL, DN 40MM, FORNECIDO E INSTALADO EM RAMAL DE DESCARGA OU RAMAL DE ESGOTO SANITÁRIO. AF_12/2014	M	6,00	13,17	79,02	0,0157%
10.8	JOELHO 90 GRAUS, PVC, SÉRIE NORMAL, ESGOTO PREDIAL, DN 100MM, JUNTA ELÁSTICA, FORNECIDO E INSTALADO EM RAMAL DE DESCARGA OU RAMAL DE ESGOTO SANITÁRIO. AF_12/2014	UN	3,00	18,15	54,45	0,0108%
10.9	JOELHO 90 GRAUS, PVC, SOLDÁVEL, DN 40MM, INSTALADO EM PRUMADA DE ÁGUA - FORNECIMENTO E INSTALAÇÃO. AF_12/2014	UN	4,00	8,67	34,68	0,0069%
10.10	TE 90 PVC PARA REDE COLETORA DE ESGOTO 100MM	UN	3,00	44,70	134,10	0,0266%
10.11	TE 90° DE PVC RÍGIDO SOLDÁVEL, MARROM, DIÂM = 40MM	UN	4,00	18,43	73,72	0,0146%
10.12	CAIXA SIFONADA, PVC, DN 100X100X50MM, JUNTA ELÁSTICA, FORNECIDA E INSTALADA EM RAMAL DE DESCARGA OU EM RAMAL DE ESGOTO SANITÁRIO. AF_12/2014	UN	5,00	30,11	150,55	0,0299%
10.13	JUNÇÃO SIMPLES, PVC, SÉRIE NORMAL, ESGOTO PREDIAL, DN 100X100MM, JUNTA ELÁSTICA, FORNECIDO E INSTALADO EM PRUMADA DE ESGOTO SANITÁRIO OU VENTILAÇÃO. AF_12/2014	UN	3,00	33,03	99,09	0,0197%
10.14	INSTALAÇÃO DE TUBO DE VENTILAÇÃO 50MM, COM L=4M, COM REBOCO E PINTURA A CAL (COM MATERIAL)	UN	4,00	44,01	176,04	0,0350%
11	<b>INSTALAÇÕES DE COMBATE A INCÊNDIO</b>				<b>1.591,50</b>	<b>0,3162%</b>



## PLANILHA ORÇAMENTÁRIA - GERAL

**CLIENTE:** PREFEITURA MUNICIPAL DE CHAPADINHA  
**EDITAL:** RDC ELETRÔNICO N.º 004/2022-REPETIÇÃO  
**OBJETO:** CONSTRUÇÃO DE ESCOLA COM 04 (QUATRO) SALAS E DEMAIS DEPENDÊNCIAS  
**LOCAL:** POVOADO BARROCA DA VACA - ZONA RURAL - MUNICÍPIO DE CHAPADINHA (MA)  
**DADOS:** ENC. SOC. - HORISTA - COM DESONERAÇÃO = 83,87% / ENC. SOC. - MENSALISTA - COM DESONERAÇÃO = 47,51% / BDI = 28,82%

ITEM	DESCRIÇÃO DOS SERVIÇOS	UNID.	QUANT.	P. UNITÁRIO (R\$)	P. TOTAL (R\$)	PESO (%)
11.1	PONTO DE TOMADA RESIDENCIAL, INCLUINDO TOMADA 10A/250V, CAIXA ELÉTRICA, ELETRODUTO, CABO, RASGO, QUEBRA E CHUMBAMENTO. AF_01/2016	UN	8,00	115,18	921,44	0,1830%
11.2	LUMINÁRIA DE EMERGÊNCIA, COM 30 LÂMPADAS LED DE 2W, SEM REATOR - FORNECIMENTO E INSTALAÇÃO. AF_02/2020	UN	8,00	22,29	178,32	0,0354%
11.3	PLACA DE SINALIZAÇÃO DE SEGURANÇA CONTRA INCÊNDIO, FOTOLUMINESCENTE, QUADRADA, 20X20CM, EM PVC 2MM, ANTI-CHAMAS (SÍMBOLOS, CORES E PICTOGRAMAS CONFORME NBR 16820).	UN	8,00	23,29	186,32	0,0370%
11.4	EXTINTOR DE INCÊNDIO PORTÁTIL COM CARGA DE POS DE 8KG, CLASSE BC - FORNECIMENTO E INSTALAÇÃO. AF_10/2020_P	UN	1,00	229,03	229,03	0,0455%
11.5	SUPORTE DE PAREDE PARA EXTINTOR	UN	1,00	7,49	7,49	0,0015%
11.6	ADESIVO COM SETA INDICADORA PARA EXTINTOR / HIDRANTE	UN	1,00	68,00	68,00	0,0137%
12	PISO				33.079,20	6,5714%
12.1	CONTRAPISO EM ARGAMASSA TRAÇO 1:4 (CIMENTO E AREIA), PREPARO MANUAL, APLICADO EM ÁREAS SECAS SOBRE LAJE, ADERIDO, ESPESSURA 3CM. AF_06/2014	M2	384,42	25,38	9.756,58	1,9382%
12.2	REVESTIMENTO CERÂMICO PARA PISO COM PLACAS TIPO ESMALTADA EXTRA DE DIMENSÕES 45X45CM APLICADA EM AMBIENTES DE ÁREA MAIOR QUE 10M2. AF_06/2014	M2	384,42	41,51	15.957,27	3,1700%
12.3	RODAPÉ CERÂMICO DE 7CM DE ALTURA COM PLACAS TIPO ESMALTADA EXTRA DE DIMENSÕES 45X45CM. AF_06/2014	M	204,00	6,58	1.338,24	0,2658%
12.4	EXECUÇÃO DE PASSEIO (CALÇADA) OU PIÃO DE CONCRETO COM CONCRETO MOLDADO IN LOCO, FEITO EM OBRA, ACABAMENTO CONVENCIONAL, ESPESSURA 6CM, ARMADO. AF_07/2016	M2	71,52	72,03	5.194,50	1,0319%
12.5	SOLEIRA EM GRANITO CINZA ANDORINHA, L=18CM, E=2CM	M	12,80	66,08	832,61	0,1654%
13	REVESTIMENTO				38.761,35	7,7001%
13.1	CHAPISCO APLICADO EM ALVENARIA (SEM PRESENÇA DE VÃOS) E ESTRUTURAS DE CONCRETO DE FACHADA, COM COLHER DE PEDREIRO, ARGAMASSA TRAÇO 1:3 COM PREPARO EM BETONEIRA 400L. AF_06/2014	M2	1.235,08	3,81	4.705,65	0,9348%
13.2	EMBOÇO, PARA RECEBIMENTO DE CERÂMICA, EM ARGAMASSA TRAÇO 1:2:8, PREPARO MANUAL, APLICADO MANUALMENTE EM FACES INTERNAS DE PAREDES, PARA AMBIENTE COM ÁREA MAIOR QUE 10M2, ESPESSURA DE 10MM, COM EXECUÇÃO DE TALISCAS. AF_05/2014	M2	131,40	12,00	1.576,80	0,3132%
13.3	MASSA ÚNICA, PARA RECEBIMENTO DE PINTURA, EM ARGAMASSA TRAÇO 1:2:8, PREPARO MANUAL, APLICADA MANUALMENTE EM FACES INTERNAS DE PAREDES, ESPESSURA DE 20MM, COM EXECUÇÃO DE TALISCAS. AF_09/2014	M2	1.103,68	23,35	25.770,93	5,1195%
13.4	REVESTIMENTO CERÂMICO PARA PAREDES INTERNAS COM PLACAS TIPO ESMALTADA EXTRA DE DIMENSÕES 33X45CM, APLICADAS EM AMBIENTES DE ÁREA MAIOR QUE 5M2, NA ALTURA INTEIRA DAS PAREDES. AF_06/2014	M2	131,40	51,05	6.707,97	1,3326%
14	FORRO				21.923,47	4,3552%
14.1	FORRO EM RÉGUAS DE PVC, FRISADO, PARA AMBIENTES COMERCIAIS, INCLUSIVE ESTRUTURA DE FIXAÇÃO. AF_05/2017_P	M2	384,42	57,03	21.923,47	4,3552%
15	ESQUADRIAS				37.037,13	7,3766%
15.1	KIT DE PORTA DE MADEIRA TIPO MEXICANA, MACIÇA (PESADA OU SUPERPESADA), PADRÃO MÉDIO, 80X210CM, ESPESSURA DE 3,5CM, ITENS INCLUSOS: DOBRADIÇAS, MONTAGEM E INSTALAÇÃO DE BATENTE, FECHADURA COM EXECUÇÃO DO FURO - FORNECIMENTO E INSTALAÇÃO. AF_12/2019	UN	10,00	1.278,36	12.783,60	2,5395%



## PLANILHA ORÇAMENTÁRIA - GERAL

CLIENTE: PREFEITURA MUNICIPAL DE CHAPADINHA  
 EDITAL: RDC ELETRÔNICO N.º 004/2022-REPETIÇÃO  
 OBJETO: CONSTRUÇÃO DE ESCOLA COM 04 (QUATRO) SALAS E DEMAIS DEPENDÊNCIAS  
 LOCAL: POVOADO BARROCA DA VACA - ZONA RURAL - MUNICÍPIO DE CHAPADINHA (MA)  
 DADOS: ENC. SOC. - HORISTA - COM DESONERAÇÃO = 83,87% / ENC. SOC. - MENSALISTA - COM DESONERAÇÃO = 47,51% / BDI = 28,82%

ITEM	DESCRIÇÃO DOS SERVIÇOS	UNID.	QUANT.	P. UNITÁRIO (R\$)	P. TOTAL (R\$)	PESO (%)
15.2	KIT DE PORTA DE MADEIRA TIPO MEXICANA, MACIÇA (PESADA OU SUPERPESADA), PADRÃO MÉDIO. 90X210CM, ESPESSURA DE 3,5CM, ITENS INCLUSOS: DOBRADIÇAS, MONTAGEM E INSTALAÇÃO DE BATENTE, FECHADURA COM EXECUÇÃO DO FURO - FORNECIMENTO E INSTALAÇÃO. AF_12/2019	UN	2,00	1.372,30	2.744,60	0,5452%
15.3	PUXADOR PARA PCD, FIXADO NA PORTA - FORNECIMENTO E INSTALAÇÃO. AF_01/2020	UN	4,00	257,38	1.029,52	0,2045%
15.4	JANELA DE CORRER ALUMÍNIO PINTURA ELETROSTÁTICA E VIDRO 8MM	M2	12,00	822,25	9.867,00	1,9601%
15.5	BASCULANTE ALUMÍNIO PINTURA ELETROSTÁTICA BRANCA COM VIDRO	M2	3,20	440,85	1.410,72	0,2802%
15.6	GRADE EM METALON	M2	26,42	228,03	6.024,55	1,1968%
15.7	PORTÃO DE METALON E BARRA CHATA DE FERRO, COM FECHADURA E DOBRADIÇA, INCLUSIVE PINTURA ESMALTE SINTÉTICO	M2	3,52	319,76	1.125,56	0,2236%
15.8	PEITORIL GRANITO CINZA POLIDO, COM LARDURA 17CM, ESP.=2CM	M	26,10	73,01	2.051,58	0,4078%
16	<b>LOUÇAS E METAIS</b>				<b>6.999,13</b>	<b>1,3904%</b>
16.1	BACIA DE LOUÇA BRANCA COM CAIXA ACOPLADA	UN	3,00	618,17	1.854,51	0,3684%
16.2	BANCADA GRANITO CINZA, 50X90CM, INCLUSIVE CUBA DE EMBUTIR OVAL LOUÇA BRANCA 35X50CM, VÁLVULA METAL CROMADO, SIFÃO FLEXÍVEL PVC, ENGATE 30CM FLEXÍVEL PLÁSTICO E TORNEIRA CROMADA DE MESA, PADRÃO POPULAR - FORNECIMENTO E INSTALAÇÃO. AF_01/2020	UN	3,00	460,15	1.380,45	0,2742%
16.3	BARRA DE APOIO RETA, EM AÇO INOX POLIDO, COMPRIMENTO 80CM, FIXADA NA PAREDE - FORNECIMENTO E INSTALAÇÃO. AF_01/2020	UN	4,00	287,92	1.151,68	0,2288%
16.4	PAPELEIRA DE PAREDE EM METAL CROMADO, SEM TAMP, INCLUSO FIXAÇÃO. AF_01/2020	UN	3,00	55,15	165,45	0,0320%
16.5	PIA DE COZINHA COM BANCADA EM GRANITO CINZA ANDORINHA, E=2CM, DIM. 3,40X0,60M, COM 02 CUBAS DE AÇO INOX, SIFÃO CROMADO, VÁLVULA CROMADA, TORNEIRA CROMADA 1/2", INCLUSIVE RODOPIA 10 CM, ASSENTADA	UN	1,00	1.901,97	1.901,97	0,3778%
16.6	TANQUE DE LOUÇA BRANCA COM COLUNA, 30L OU EQUIVALENTE, INCLUSO SIFÃO FLEXÍVEL EM PVC, VÁLVULA METÁLICA E TORNEIRA DE METAL CROMADO PADRÃO MÉDIO - FORNECIMENTO E INSTALAÇÃO. AF_01/2020	UN	1,00	545,07	545,07	0,1083%
17	<b>PINTURA</b>				<b>26.007,36</b>	<b>5,1665%</b>
17.1	<b>PINTURA INTERNA</b>				<b>17.483,98</b>	<b>3,4733%</b>
17.1.1	APLICAÇÃO DE FUNDO SELADOR ACRÍLICO EM PAREDES, UMA DEMÃO, AF_06/2014	M2	827,84	1,52	1.258,32	0,2500%
17.1.2	APLICAÇÃO E LIXAMENTO DE MASSA LÁTEX EM PAREDES, DUAS DEMÃOS, AF_06/2014	M2	827,84	9,22	7.632,68	1,5163%
17.1.3	APLICAÇÃO MANUAL DE PINTURA COM TINTA LÁTEX ACRÍLICA EM PAREDES, DUAS DEMÃOS, AF_06/2014	M2	827,84	10,38	8.592,98	1,7070%
17.2	<b>PINTURA EXTERNA</b>				<b>8.825,74</b>	<b>1,1573%</b>
17.2.1	APLICAÇÃO DE FUNDO SELADOR ACRÍLICO EM PAREDES, UMA DEMÃO, AF_08/2014	M2	275,84	1,52	419,28	0,0833%
17.2.2	APLICAÇÃO E LIXAMENTO DE MASSA LÁTEX EM PAREDES, DUAS DEMÃOS, AF_08/2014	M2	275,84	9,22	2.543,24	0,5052%
17.2.3	APLICAÇÃO MANUAL DE PINTURA COM TINTA LÁTEX ACRÍLICA EM PAREDES, DUAS DEMÃOS, AF_08/2014	M2	275,84	10,38	2.863,22	0,5689%
17.3	<b>PINTURA EM ESQUADRIAS</b>				<b>2.697,64</b>	<b>0,5359%</b>
17.3.1	PINTURA PARA SUPERFÍCIES DE MADEIRA COM LIXAMENTO, APLICAÇÃO DE 01 DEMÃO DE FUNDO SINTÉTICO NIVELADOR E 02 DEMÃOS DE TINTA ESMALTE OU ÓLEO	M2	51,45	20,31	1.044,95	0,2076%



## PLANILHA ORÇAMENTÁRIA - GERAL

CLIENTE: PREFEITURA MUNICIPAL DE CHAPADINHA  
 EDITAL: RDC ELETRÔNICO N.º 004/2022-REPETIÇÃO  
 OBJETO: CONSTRUÇÃO DE ESCOLA COM 04 (QUATRO) SALAS E DEMAIS DEPENDÊNCIAS  
 LOCAL: POVOADO BARROCA DA VACA - ZONA RURAL - MUNICÍPIO DE CHAPADINHA (MA)  
 DADOS: ENC. SOC. - HORISTA - COM DESONERAÇÃO = 83,87% / ENC. SOC. - MENSALISTA - COM DESONERAÇÃO = 47,51% / BDI = 28,82%

ITEM	DESCRIÇÃO DOS SERVIÇOS	UNID.	QUANT.	P. UNITÁRIO (R\$)	P. TOTAL (R\$)	PESO (%)
17.3.2	PINTURA COM TINTA ALQUÍDICA DE ACABAMENTO (ESMALTE SINTÉTICO ACETINADO) APLICADA A ROLO OU PINCEL SOBRE SUPERFÍCIES METÁLICAS (EXCETO PERFIL), EXECUTADO EM OBRA (02 DEMÃOS). AF_01/2020	M2	59,88	27,60	1.652,60	0,3283%
18	SERVIÇOS COMPLEMENTARES				400,15	0,0795%
18.1	BANCADA DE GRANITO (OUTRAS CORES) E=3CM (COLOCADO)	M2	1,00	400,15	400,15	0,0795%
19	MURO DE PROTEÇÃO				78.521,16	15,5985%
19.1	ESCAVAÇÃO MANUAL DE VALA COM PROFUNDIDADE MENOR OU IGUAL A 1,30M. AF_02/2021	M3	30,93	45,96	1.421,54	0,2824%
19.2	APILOAMENTO DE FUNDO DE VALAS COM MAÇO DE 30KG A 60KG	M2	54,00	23,21	1.253,34	0,2490%
19.3	ALVENARIA DE EMBASAMENTO DE PEDRA ARGAMASSADA	M3	21,60	351,93	7.501,69	1,5101%
19.4	LASTRO DE CONCRETO MAGRO, APLICADO EM BLOCOS DE COROAMENTO OU SAPATAS, ESPESSURA DE 3CM. AF_08/2017	M2	22,32	10,74	239,72	0,0476%
19.5	FABRICAÇÃO, MONTAGEM E DESMONTAGEM DE FORMA PARA BLOCO DE COROAMENTO, EM MADEIRA SERRADA, E=25MM, 04 UTILIZAÇÕES. AF_06/2017	M2	74,40	62,90	4.679,76	0,9297%
19.6	CONCRETO CICLÓPICO FCK=15MPA, 30% PEDRA DE MÃO EM VOLUME REAL, INCLUSIVE LANÇAMENTO. AF_05/2021	M3	8,93	323,37	2.887,69	0,5737%
19.7	FABRICAÇÃO DE FORMA PARA VIGAS, EM CHAPA DE MADEIRA COMPENSADA RESINADA, E=17MM. AF_09/2020	M2	54,00	87,39	4.719,06	0,9375%
19.8	ARMAÇÃO DE BLOCO, VIGA BALDRAME OU SAPATA UTILIZANDO AÇO CA-50 DE 8MM - MONTAGEM. AF_06/2017	KG	284,40	12,71	3.614,72	0,7181%
19.9	ARMAÇÃO DE BLOCO, VIGA BALDRAME E SAPATA UTILIZANDO AÇO CA-60 DE 5MM - MONTAGEM. AF_06/2017	KG	92,40	13,87	1.281,59	0,2545%
19.10	CONCRETO FCK=20MPA, CINTA INFERIOR TRAÇO 1:2,7:3 (EM MASSA SECA DE CIMENTO / AREIA MÉDIA / BRITA 1) - PREPARO MECÂNICO COM BETONEIRA 400L. AF_05/2021	M3	4,05	278,07	1.126,18	0,2237%
19.11	LANÇAMENTO COM USO DE BALDES, ADENSAMENTO E ACABAMENTO DE CONCRETO EM ESTRUTURAS. AF_12/2015	M3	4,05	115,99	469,76	0,0933%
19.12	DESMOLDAGEM DE FORMA EM CINTAS	M2	74,40	15,93	1.185,19	0,2354%
19.13	FORMA COMPENSADO MADEIRA PARA PILARES	M2	81,84	61,68	5.047,89	1,0028%
19.14	ARMAÇÃO DE PILAR DE UMA ESTRUTURA CONVENCIONAL DE CONCRETO ARMADO EM UMA EDIFICAÇÃO TÉRREA OU SOBRADO UTILIZANDO AÇO CA-50 DE 10MM - MONTAGEM. AF_12/2015	KG	336,63	11,43	3.847,68	0,7644%
19.15	ARMAÇÃO DE PILAR DE UMA ESTRUTURA CONVENCIONAL DE CONCRETO ARMADO EM UMA EDIFICAÇÃO TÉRREA OU SOBRADO UTILIZANDO AÇO CA-60 DE 5MM - MONTAGEM. AF_12/2015	KG	243,93	13,87	3.383,31	0,6721%
19.16	CONCRETO FCK=20MPA EM PILARES, TRAÇO 1:2,7:3 (EM MASSA SECA DE CIMENTO / AREIA MÉDIA / BRITA 1) - PREPARO MECÂNICO COM BETONEIRA 400L. AF_05/2021	M3	4,09	278,07	1.137,31	0,2259%
19.17	LANÇAMENTO COM USO DE BALDES, ADENSAMENTO E ACABAMENTO DE CONCRETO EM ESTRUTURAS. AF_12/2015	M3	4,09	115,99	474,40	0,0942%
19.18	DESMOLDAGEM DE FORMA EM PILARES	M2	81,84	15,93	1.303,71	0,2590%
19.19	FABRICAÇÃO DE FORMA PARA VIGAS, EM CHAPA DE MADEIRA COMPENSADA RESINADA, E=17MM. AF_09/2020	M2	4,00	87,39	349,56	0,0694%
19.20	ARMAÇÃO DE VIGA DE UMA ESTRUTURA CONVENCIONAL DE CONCRETO ARMADO EM UMA EDIFICAÇÃO TÉRREA OU SOBRADO UTILIZANDO AÇO CA-50 DE 10MM - MONTAGEM. AF_12/2015	KG	19,74	11,43	225,63	0,0446%
19.21	ARMAÇÃO DE VIGA DE UMA ESTRUTURA CONVENCIONAL DE CONCRETO ARMADO EM UMA EDIFICAÇÃO TÉRREA OU SOBRADO UTILIZANDO AÇO CA-60 DE 5MM - MONTAGEM. AF_12/2015	KG	5,71	13,87	79,20	0,0157%
19.22	CONCRETO FCK=20MPA EM VIGAS, TRAÇO 1:2,7:3 (EM MASSA SECA DE CIMENTO / AREIA MÉDIA / BRITA 1) - PREPARO MECÂNICO COM BETONEIRA 400L. AF_05/2021	M3	0,30	278,07	83,42	0,0166%
19.23	LANÇAMENTO COM USO DE BALDES, ADENSAMENTO E ACABAMENTO DE CONCRETO EM ESTRUTURAS. AF_12/2015	M3	0,30	115,99	34,80	0,0069%
19.24	DESMOLDAGEM DE FORMA EM VIGAS	M2	4,00	15,93	63,72	0,0127%



## PLANILHA ORÇAMENTÁRIA - GERAL

CLIENTE: PREFEITURA MUNICIPAL DE CHAPADINHA  
 EDITAL: RDC ELETRÔNICO N.º 004/2022-REPETIÇÃO  
 OBJETO: CONSTRUÇÃO DE ESCOLA COM 04 (QUATRO) SALAS E DEMAIS DEPENDÊNCIAS  
 LOCAL: POVOADO BARROCA DA VACA - ZONA RURAL - MUNICÍPIO DE CHAPADINHA (MA)  
 DADOS: ENC. SOC. - HORISTA - COM DESONERAÇÃO = 83,87% / ENC. SOC. - MENSALISTA - COM DESONERAÇÃO = 47,51% / BDI = 28,82%

ITEM	DESCRIÇÃO DOS SERVIÇOS	UNID.	QUANT.	P. UNITÁRIO (R\$)	P. TOTAL (R\$)	PESO (%)
19.25	ARMAÇÃO DE LAJE DE UMA ESTRUTURA CONVENCIONAL DE CONCRETO ARMADO EM UMA EDIFICAÇÃO TÉRREA OU SOBRADO UTILIZANDO AÇO CA-80 DE 5MM - MONTAGEM. AF_12/2015	KG	3,08	13,87	42,72	0,0085%
19.26	ALVENARIA DE VEDAÇÃO DE BLOCOS CERÂMICOS FURADOS NA HORIZONTAL DE 9X14X19CM (ESPESSURA 9CM) E ARGAMASSA DE ASSENTAMENTO COM PREPARO EM BETONEIRA. AF_12/2021	M2	180,00	66,93	12.047,40	2,3933%
19.27	CHAPISCO APLICADO EM ALVENARIA (COM PRESENÇA DE VÃOS) E ESTRUTURAS DE CONCRETO DE FACHADA, COM COLHER OE PEDREIRO, ARGAMASSA TRAÇO 1:3 COM PREPARO MANUAL. AF_06/2014	M2	288,00	5,25	1.512,00	0,3004%
19.28	MASSA ÚNICA, PARA RECEBIMENTO DE PINTURA, EM ARGAMASSA TRAÇO 1:2:8, PREPARO MANUAL, APLICADA MANUALMENTE EM FACES INTERNAS DE PAREDES, ESPESSURA DE 20MM, COM EXECUÇÃO DE TALISCAS. AF_06/2014	M2	288,00	23,35	6.724,80	1,3359%
19.29	APLICAÇÃO DE FUNDO SELADOR ACRÍLICO EM PAREDES, UMA DEMÃO. AF_06/2014	M2	360,00	1,52	547,20	0,1087%
19.30	APLICAÇÃO MANUAL DE PINTURA COM TINTA LÁTEX ACRÍLICA EM PAREDES DUAS DEMÃOS. AF_06/2014	M2	300,00	10,38	3.736,80	0,7423%
19.31	PORTÃO DE METALON E BARRA CHATA DE FERRO COM FECHADURA E DOBRADIÇA, INCLUSO PINTURA ESMALTE SINTÉTICO	M2	6,30	319,76	2.014,49	0,4002%
19.32	TELA DE AÇO SOLDADA GALVANIZADA / ZINCADA PARA ALVENARIA, FIO D=1,24MM, MALHA 25X25MM	M2	216,00	23,32	5.037,12	1,0006%
19.33	PINTURA COM TINTA ALQUÍDICA DE ACABAMENTO (ESMALTE SINTÉTICO ACETINADO) APLICADA A ROLO OU PINCEL SOBRE SUPERFÍCIES METÁLICAS (EXCETO PERFIL), EXECUTADO EM OBRA 02 DEMÃOS. AF_01/2020	M2	12,60	27,60	347,76	0,0091%
20	SERVIÇOS FINAIS				1.708,75	0,3395%
20.1	LIMPEZA GERAL	M2	410,90	1,73	710,86	0,1412%
20.2	PLACA DE INAUGURAÇÃO EM BRONZE 35X50CM	UN	1,00	997,89	997,89	0,1982%
TOTAL GERAL DO ORÇAMENTO - SEM BDI (R\$)					503.385,04	100,0000%
TOTAL GERAL DO BDI - 28,82% (R\$)					145.075,57	
TOTAL GERAL DO ORÇAMENTO - COM BDI (R\$)					648.460,61	

IMPORTA O PRESENTE ORÇAMENTO NO VALOR DE R\$ 648.460,61 (SEISCENTOS E QUARENTA E OITO MIL, QUATROCENTOS E SESENTA REAIS E SESENTA E UM CENTAVOS).

SÃO LUÍS (MA), 11 DE MAIO DE 2.022

*Luiz Lúcia Aromacki Fernandes*

ENTECC EMPREENDIMENTOS EIRELI  
 Rua Poção de Pedras, Quadra 05, N.º 10 - Quintas do Calhau - São Luís - MA  
 CNPJ (007) N.º 15.843.790/0001-00  
 Luiz Lúcia Aromacki Fernandes  
 Proprietária / Administradora  
 CPF (007) N.º 807.332.463-40  
 RG N.º 82796423908-1 - SSP/MA

*Wilson Pinto de Mesquita Filho*

ENTECC EMPREENDIMENTOS EIRELI  
 Rua Poção de Pedras, Quadra 05, N.º 10 - Quintas do Calhau - São Luís - MA  
 CNPJ (007) N.º 15.843.790/0001-00  
 Wilson Pinto de Mesquita Filho  
 Eng. Civil - Responsável Técnico  
 CPF (007) N.º 837.833.683-82  
 COMPRO / CREA-MA N.º 110300870-6

ENTECC EMPREENDIMENTOS EIRELI  
 15.843.790/0001-00  
 Luiz Lúcia Aromacki Fernandes  
 Proprietária

Wilson Pinto de Mesquita Filho  
 Engenheiro Civil  
 CREA: 110300870-6



0515  
 Fls. \_\_\_\_\_  
 Proc. Nº 04/22  
 Ass. *[assinatura]*

## PLANILHA DE COMPOSIÇÃO DE CUSTOS UNITÁRIOS - GERAL

**CLIENTE:** PREFEITURA MUNICIPAL DE CHAPADINHA  
**EDITAL:** RDC ELETRÔNICO N.º 004/2022-REPETIÇÃO  
**OBJETO:** CONSTRUÇÃO DE ESCOLA COM 04 (QUATRO) SALAS E DEMAIS DEPENDÊNCIAS  
**LOCAL:** POVOADO BARROCA DA VAÇA - ZONA RURAL - MUNICÍPIO DE CHAPADINHA (MA)  
**DADOS:** ENC. SOC. - HORISTA - COM DESONERAÇÃO = 83,87% / ENC. SOC. - MENSALISTA - COM DESONERAÇÃO = 47,11% / BDI = 28,82%

ITEM	DESCRIÇÃO DOS SERVIÇOS / INSUMOS	UNID.	COEFICIENTE	PREÇO UNITÁRIO	PREÇO TOTAL
<b>1 SERVIÇOS PRELIMINARES</b>					
<b>1.1 PLACA DE OBRA EM LONA COM IMPRESSÃO DIGITAL 1,50X2,00M, INCLUSIVE ESTRUTURA EM METALON 20X20CM E ESCORAMENTO, INSTALADA</b>					
001	MONTADOR DE ESTRUTURA METÁLICA COM ENCARGOS COMPLEMENTARES	H	4,2500000	17,68	75,14
002	AJUDANTE DE MONTADOR DE ESTRUTURA METÁLICA COM ENCARGOS COMPLEMENTARES	H	4,2500000	13,73	58,25
003	PLACA DE OBRA EM LONA COM IMPRESSÃO DIGITAL 1,50X2,00M, INCLUSIVE ESTRUTURA EM METALON 20X20CM E ESCORAMENTO - MATERIAIS	UN	1,0000000	492,06	492,06
<b>TOTAL - SERVIÇO (SEM BDI)</b>				523,49	625,45
<b>BDI: 28,82%</b>					180,28
<b>TOTAL - SERVIÇO (COM BDI)</b>					805,73
<b>1.2 LIMPEZA MECANIZADA DO TERRENO COM TRATOR ESTEIRA (VEGETAÇÃO RASTEIRA), INCLUSIVE CARGA E TRANSPORTE - DMT ATÉ 1KM</b>					
001	SERVENTE COM ENCARGOS COMPLEMENTARES	H	0,0300000	14,18	0,42
002	LIMPEZA MECANIZADA DO TERRENO COM TRATOR ESTEIRA (VEGETAÇÃO RASTEIRA), INCLUSIVE CARGA E TRANSPORTE - DMT ATÉ 1KM - EQUIPAMENTOS	M2	1,6000000	3,59	3,59
<b>TOTAL - SERVIÇO (SEM BDI)</b>				3,92	3,92
<b>BDI: 28,82%</b>					1,13
<b>TOTAL - SERVIÇO (COM BDI)</b>					5,05
<b>1.3 LOCAÇÃO DA OBRA - EXECUÇÃO DE GABARITO</b>					
001	CARPINTEIRO COM ENCARGOS COMPLEMENTARES	H	0,0300000	19,69	0,59
002	SERVENTE COM ENCARGOS COMPLEMENTARES	H	0,0300000	14,18	0,42
003	LOCAÇÃO DA OBRA - EXECUÇÃO DE GABARITO - MATERIAIS	M2	1,0000000	4,08	4,08
<b>TOTAL - SERVIÇO (SEM BDI)</b>				6,06	6,06
<b>BDI: 28,82%</b>					1,48
<b>TOTAL - SERVIÇO (COM BDI)</b>					7,54
<b>1.4 INSTALAÇÕES PROVISÓRIAS DE LUZ, FORÇA, TELEFONE E LÓGICA</b>					
001	ELETRICISTA COM ENCARGOS COMPLEMENTARES	H	6,0000000	21,41	128,46
002	AJUDANTE DE ELETRICISTA COM ENCARGOS COMPLEMENTARES	H	6,0000000	16,78	100,68
003	INSTALAÇÕES PROVISÓRIAS DE LUZ, FORÇA, TELEFONE E LÓGICA - MATERIAIS	UN	1,0000000	1.000,00	1.000,00
<b>TOTAL - SERVIÇO (SEM BDI)</b>				1.229,14	1.229,14
<b>BDI: 28,82%</b>					354,24
<b>TOTAL - SERVIÇO (COM BDI)</b>					1.583,38
<b>1.5 EXECUÇÃO DE DEPÓSITO EM CANTEIRO DE OBRA EM CHAPA DE MADEIRA COMPENSADA, NÃO INCLUSIVE MOBILIÁRIO. AF 04/2018</b>					
001	CARPINTEIRO COM ENCARGOS COMPLEMENTARES	H	4,2500000	18,68	79,20
002	SERVENTE COM ENCARGOS COMPLEMENTARES	H	4,2500000	14,18	60,18
003	EXECUÇÃO DE DEPÓSITO EM CANTEIRO DE OBRA EM CHAPA DE MADEIRA COMPENSADA, NÃO INCLUSIVE MOBILIÁRIO - MATERIAIS	M2	1,0000000	554,49	554,49
<b>TOTAL - SERVIÇO (SEM BDI)</b>				694,05	694,05
<b>BDI: 28,82%</b>					200,03
<b>TOTAL - SERVIÇO (COM BDI)</b>					894,08
<b>2 MOVIMENTO DE TERRA</b>					
<b>2.1 ESCAVAÇÃO MANUAL DE VALA COM PROFUNDIDADE MENOR OU IGUAL A 1,30M. AF 02/2021</b>					
001	SERVENTE COM ENCARGOS COMPLEMENTARES	H	3,2440000	14,18	45,98
<b>TOTAL - SERVIÇO (SEM BDI)</b>				45,98	45,98
<b>BDI: 28,82%</b>					13,25
<b>TOTAL - SERVIÇO (COM BDI)</b>					59,23
<b>2.2 ESCAVAÇÃO MANUAL PARA BLOCO DE CORDAMENTO OU SAPATA (INCLUINDO ESCAVAÇÃO PARA COLOCAÇÃO DE FORMAS). AF 06/2017</b>					
001	SERVENTE COM ENCARGOS COMPLEMENTARES	H	3,7740000	14,18	53,43
<b>TOTAL - SERVIÇO (SEM BDI)</b>				53,43	53,43
<b>BDI: 28,82%</b>					15,40
<b>TOTAL - SERVIÇO (COM BDI)</b>					68,83
<b>2.3 APLIAMENTO DE FUNDO DE VALAS COM MAÇO DE 30X0 A 60X0</b>					
001	PEDEreiro COM ENCARGOS COMPLEMENTARES	H	6,7030000	18,87	126,26
002	SERVENTE COM ENCARGOS COMPLEMENTARES	H	6,7030000	14,18	9,50
<b>TOTAL - SERVIÇO (SEM BDI)</b>				135,76	135,76



0516  
Fls. Proc. Nº 04/22  
Ass. *[assinatura]*

## PLANILHA DE COMPOSIÇÃO DE CUSTOS UNITÁRIOS - GERAL

CLIENTE: PREFEITURA MUNICIPAL DE CHAPADINHA  
 EDITAL: RDC ELETRÔNICO N.º 004/2022 REPETIÇÃO  
 OBJETO: CONSTRUÇÃO DE ESCOLA COM 04 (QUATRO) SALAS E DE MAIS DEPENDÊNCIAS  
 LOCAL: POVOADO BARROCA DA VACA - ZONA RURAL - MUNICÍPIO DE CHAPADINHA (MA)  
 DADOS: ENC. SOC. - HORISTA - COM DESONERAÇÃO = 83,87% / ENC. SOC. - MENSALISTA - COM DESONERAÇÃO = 47,81% / BDI = 28,82%

ITEM	DESCRIÇÃO DOS SERVIÇOS / INSUMOS	UNID.	COEFICIENTE	PREÇO UNITÁRIO	PREÇO TOTAL
	BDI 28.82%				8,69
	TOTAL - SERVIÇO (COM BDI)				29,96
2.4	REATERRO MANUAL APLIADO COM BOQUETE, AF. 19/2017	M3			
001	PEDREIRO COM ENCARGOS COMPLEMENTARES	H	0,8550000	16,87	16,13
002	SERVENTE COM ENCARGOS COMPLEMENTARES	H	0,8550000	14,16	12,10
	TOTAL - SERVIÇO (SEM BDI)				28,23
	BDI 28.82%				8,14
	TOTAL - SERVIÇO (COM BDI)				36,37
<b>3 FUNDAÇÕES</b>					
<b>3.1 CONCRETO ARMADO PARA FUNDAÇÕES</b>					
3.1.1	LASTRO DE CONCRETO MAGRO, APLICADO EM BLOCOS DE CORDOAMENTO OU SAPATAS, ESPESSURA DE 5CM, AF. 06/2017	M2			
001	PEDREIRO COM ENCARGOS COMPLEMENTARES	H	0,1100000	18,87	2,07
002	SERVENTE COM ENCARGOS COMPLEMENTARES	H	0,1100000	14,16	1,55
003	LASTRO DE CONCRETO MAGRO, APLICADO EM BLOCOS DE CORDOAMENTO OU SAPATAS, ESPESSURA DE 5CM - MATERIAS	M2	1,0000000	14,25	14,25
	TOTAL - SERVIÇO (SEM BDI)				17,87
	BDI 28.82%				5,15
	TOTAL - SERVIÇO (COM BDI)				23,02
3.1.2	FABRICAÇÃO, MONTAGEM E DESMONTAGEM DE FORMA PARA SAPATA, EM MADEIRA SERRADA, E=25MM, 04 UTILIZACÖES, AF. 06/2017	M2			
001	CARPINTEIRO COM ENCARGOS COMPLEMENTARES	H	0,8000000	18,55	11,20
002	SERVENTE COM ENCARGOS COMPLEMENTARES	H	0,8000000	14,16	8,49
003	FABRICAÇÃO, MONTAGEM E DESMONTAGEM DE FORMA PARA SAPATA, EM MADEIRA SERRADA, E=25MM, 04 UTILIZACÖES - MATERIAS	M2	1,0000000	80,32	80,32
	TOTAL - SERVIÇO (SEM BDI)				100,01
	BDI 28.82%				28,82
	TOTAL - SERVIÇO (COM BDI)				128,83
3.1.3	ARMACÃO DE BLOCO, VIGA BALDRAME OU SAPATA UTILIZANDO AÇO CA-50 DE 10MM - MONTAGEM, AF. 06/2017	KG			
001	ARMADOR COM ENCARGOS COMPLEMENTARES	H	0,5700000	18,74	1,31
002	AJUDANTE DE ARMADOR COM ENCARGOS COMPLEMENTARES	H	0,5700000	14,79	1,03
003	ARMACÃO DE BLOCO, VIGA BALDRAME OU SAPATA UTILIZANDO AÇO CA-50 DE 10MM - MATERIAS	KG	1,5000000	9,12	9,12
	TOTAL - SERVIÇO (SEM BDI)				11,46
	BDI 28.82%				3,30
	TOTAL - SERVIÇO (COM BDI)				14,76
3.1.4	ARMACÃO DE BLOCO, VIGA BALDRAME E SAPATA UTILIZANDO AÇO CA-50 DE 8MM - MONTAGEM, AF. 06/2017	KG			
001	ARMADOR COM ENCARGOS COMPLEMENTARES	H	0,9900000	18,74	1,64
002	AJUDANTE DE ARMADOR COM ENCARGOS COMPLEMENTARES	H	0,9900000	14,79	1,33
003	ARMACÃO DE BLOCO, VIGA BALDRAME E SAPATA UTILIZANDO AÇO CA-50 DE 8MM - MATERIAS	KG	1,8000000	10,80	10,60
	TOTAL - SERVIÇO (SEM BDI)				13,27
	BDI 28.82%				4,00
	TOTAL - SERVIÇO (COM BDI)				17,27
3.1.5	CONCRETAGEM DE BLOCOS DE CORDOAMENTO E VIGAS BALDRAME, FCK=30MPA, COM USO DE JERICA - LANÇAMENTO, ADERSAMENTO E ACABAMENTO, AF. 06/2017	M3			
001	PEDREIRO COM ENCARGOS COMPLEMENTARES	H	2,6200000	18,87	49,43
002	SERVENTE COM ENCARGOS COMPLEMENTARES	H	2,6200000	14,16	37,08
003	CONCRETAGEM DE BLOCOS DE CORDOAMENTO E VIGAS BALDRAME, FCK=30MPA, COM USO DE JERICA - MATERIAS E EQUIPAMENTOS	M3	1,0000000	322,81	322,81
	TOTAL - SERVIÇO (SEM BDI)				409,13
	BDI 28.82%				117,91
	TOTAL - SERVIÇO (COM BDI)				527,04
3.1.6	CONCRETO CICLÓPICO FCK=18MPA, 30% PEDRA DE MÃO EM VOLUME REAL, INCLUSIVE LANÇAMENTO, AF. 06/2021	M3			
001	PEDREIRO COM ENCARGOS COMPLEMENTARES	H	2,9700000	18,87	30,06
002	SERVENTE COM ENCARGOS COMPLEMENTARES	H	2,9700000	14,16	20,31
003	CONCRETO CICLÓPICO FCK=18MPA, 30% PEDRA DE MÃO EM VOLUME REAL - MATERIAS E EQUIPAMENTOS	M3	1,0000000	255,00	255,00



## PLANILHA DE COMPOSIÇÃO DE CUSTOS UNITÁRIOS - GERAL

**CLIENTE:** PREFEITURA MUNICIPAL DE CHAPADINHA  
**EDITAL:** RDC ELETRÔNICO N.º 004/2022-REPETIÇÃO  
**OBJETO:** CONSTRUÇÃO DE ESCOLA COM 04 (QUATRO) SALAS E DEMAIS DEPENDÊNCIAS  
**LOCAL:** POVOADO BARROCA DA VACA - ZONA RURAL - MUNICÍPIO DE CHAPADINHA (MA)  
**DADOS:** ENC. SOC. - HORISTA - COM DESONERAÇÃO = 83,87% / ENC. SOC. - MENSALISTA - COM DESONERAÇÃO = 47,51% / BDI = 28,82%

ITEM	DESCRIÇÃO DOS SERVIÇOS / INSUMOS	UNID.	COEFICIENTE	PREÇO UNITÁRIO	PREÇO TOTAL
<b>TOTAL - SERVIÇO (SEM BDI)</b>					323,37
<b>BDI: 28,82%</b>					93,20
<b>TOTAL - SERVIÇO (COM BDI)</b>					416,57
<b>3.2 ALICERCE</b>					
<b>3.2.1 ALVENARIA DE EMBASAMENTO DE PEDRA ARGAMASSADA</b>					
001	PEDREIRO COM ENCARGOS COMPLEMENTARES	M3	2,1000000	19,87	39,82
002	SERVENTE COM ENCARGOS COMPLEMENTARES	H	2,1000000	14,16	29,73
003	ALVENARIA DE EMBASAMENTO DE PEDRA ARGAMASSADA - MATERIAIS	M3	1,0000000	277,66	277,66
<b>TOTAL - SERVIÇO (SEM BDI)</b>					347,01
<b>BDI: 28,82%</b>					100,01
<b>TOTAL - SERVIÇO (COM BDI)</b>					447,02
<b>3.3 CONCRETO ARMADO PARA VIGA BALDRAME</b>					
<b>3.3.1 FABRICAÇÃO, MONTAGEM E DESMONTAGEM DE FORMA PARA VIGA BALDRAME, EM MADEIRA SERRADA, E=35MM, 04 UTILIZAÇÕES, AF 06/2017</b>					
001	CARPINTEIRO COM ENCARGOS COMPLEMENTARES	M2	0,3500000	18,60	6,52
002	SERVENTE COM ENCARGOS COMPLEMENTARES	H	0,3500000	14,16	4,95
003	FABRICAÇÃO, MONTAGEM E DESMONTAGEM DE FORMA PARA VIGA BALDRAME, EM MADEIRA SERRADA, E=25MM, 04 UTILIZAÇÕES - MATERIAIS	M2	1,0000000	43,84	43,84
<b>TOTAL - SERVIÇO (SEM BDI)</b>					55,32
<b>BDI: 28,82%</b>					15,84
<b>TOTAL - SERVIÇO (COM BDI)</b>					71,16
<b>3.3.2 ARMAÇÃO DE BLOCO, VIGA BALDRAME OU SAPATA UTILIZANDO AÇO CA-50 DE 8MM - MONTAGEM AF 06/2017</b>					
001	ARMADOR COM ENCARGOS COMPLEMENTARES	KG	0,2800000	18,74	5,25
002	AJUDANTE DE ARMADOR COM ENCARGOS COMPLEMENTARES	H	0,2800000	14,79	4,14
003	ARMAÇÃO DE BLOCO, VIGA BALDRAME OU SAPATA UTILIZANDO AÇO CA-50 DE 8MM - MATERIAIS	KG	1,0000000	10,04	10,04
<b>TOTAL - SERVIÇO (SEM BDI)</b>					12,71
<b>BDI: 28,82%</b>					3,66
<b>TOTAL - SERVIÇO (COM BDI)</b>					16,37
<b>3.3.3 ARMAÇÃO DE BLOCO, VIGA BALDRAME E SAPATA UTILIZANDO AÇO CA-50 DE 8MM - MONTAGEM AF 06/2017</b>					
001	ARMADOR COM ENCARGOS COMPLEMENTARES	KG	0,0900000	18,74	1,68
002	AJUDANTE DE ARMADOR COM ENCARGOS COMPLEMENTARES	H	0,0900000	14,79	1,33
003	ARMAÇÃO DE BLOCO, VIGA BALDRAME E SAPATA UTILIZANDO AÇO CA-50 DE 8MM - MATERIAIS	KG	1,0000000	10,00	10,00
<b>TOTAL - SERVIÇO (SEM BDI)</b>					13,87
<b>BDI: 28,82%</b>					4,00
<b>TOTAL - SERVIÇO (COM BDI)</b>					17,87
<b>3.3.4 CONCRETAGEM DE BLOCOS DE COROAMENTO E VIGAS BALDRAME, FCK=30MPA, COM USO DE JERICA - LANCAMENTO, ADENSAMENTO E ACABAMENTO, AF 06/2017</b>					
001	PEDREIRO COM ENCARGOS COMPLEMENTARES	M3	2,6200000	18,87	49,43
002	SERVENTE COM ENCARGOS COMPLEMENTARES	H	2,6200000	14,16	37,09
003	CONCRETAGEM DE BLOCOS DE COROAMENTO E VIGAS BALDRAME, FCK=30MPA, COM USO DE JERICA - MATERIAIS E EQUIPAMENTOS	M3	1,0000000	322,61	322,61
<b>TOTAL - SERVIÇO (SEM BDI)</b>					409,13
<b>BDI: 28,82%</b>					117,91
<b>TOTAL - SERVIÇO (COM BDI)</b>					527,04
<b>4 IMPERMEABILIZAÇÃO</b>					
<b>4.1 IMPERMEABILIZAÇÃO DE ALICERCE E VIGA BALDRAME COM 02 DEMÃOS DE TINTA ASFÁLTICA TIPO NEUTRO DA VEDACIT OU SIMILAR, EXCETO ARGAMASSA IMPERMEABILIZAÇÃO</b>					
001	PEDREIRO COM ENCARGOS COMPLEMENTARES	M2	0,1200000	18,87	2,26
002	SERVENTE COM ENCARGOS COMPLEMENTARES	H	0,1200000	14,16	1,69
003	IMPERMEABILIZAÇÃO DE ALICERCE E VIGA BALDRAME COM 02 DEMÃOS DE TINTA ASFÁLTICA TIPO NEUTRO DA VEDACIT OU SIMILAR, EXCETO ARGAMASSA IMPERMEABILIZAÇÃO - MATERIAIS	M2	1,0000000	15,19	15,19
<b>TOTAL - SERVIÇO (SEM BDI)</b>					19,14
<b>BDI: 28,82%</b>					5,52
<b>TOTAL - SERVIÇO (COM BDI)</b>					24,66
<b>5 SUPERESTRUTURA</b>					



0518  
 Proc. N.º 04/22  
 JCS

## PLANILHA DE COMPOSIÇÃO DE CUSTOS UNITÁRIOS - GERAL

CLIENTE: PREFEITURA MUNICIPAL DE CHAPADINHA  
 EDITAL: RDC ELETRÔNICO N.º 094/2022-REPETIÇÃO  
 OBJETO: CONSTRUÇÃO DE ESCOLA COM 04 (QUATRO) SALAS E DEMAIS DEPENDÊNCIAS  
 LOCAL: POVOADO BARROCA DA VACA - ZONA RURAL - MUNICÍPIO DE CHAPADINHA (MA)  
 DADOS: ENC. SOC. - HORISTA - COM DESONERAÇÃO = 81,87% / ENC. SOC. - MENSALISTA - COM DESONERAÇÃO = 47,81% / BDI = 28,82%

ITEM	DESCRIÇÃO DOS SERVIÇOS / INSUMOS	UNID.	COEFICIENTE	PREÇO UNITÁRIO	PREÇO TOTAL
<b>8.1 CONCRETO ARMADO PARA PILARES</b>					
<b>8.1.1 FABRICAÇÃO DE FORMA PARA PILARES E ESTRUTURAS SIMILARES, EM MADEIRA SERRADA, E=25MM, AF 28/2020</b>					
001	CARPINTEIRO COM ENCARGOS COMPLEMENTARES	MZ			
002	SERVENTE COM ENCARGOS COMPLEMENTARES	H	1,2000000	18,00	22,41
003	FABRICAÇÃO DE FORMA PARA PILARES E ESTRUTURAS SIMILARES, EM MADEIRA SERRADA, E=25MM - MATERIAIS	MZ	1,2000000	14,18	16,98
<b>TOTAL - SERVIÇO (SEM BDI)</b>					<b>39,39</b>
BDI: 28,82%					<b>55,64</b>
<b>TOTAL - SERVIÇO (COM BDI)</b>					<b>95,03</b>
<b>8.1.2 ARMAÇÃO DE ESTRUTURAS DE CONCRETO ARMADO, EXCETO VIGAS, PILARES, LAJES E FUNDAÇÕES, UTILIZANDO AÇO CA-60 DE 10MM - MONTAGEM, AF 12/2018</b>					
001	ARMADOR COM ENCARGOS COMPLEMENTARES	KG			
002	AJUDANTE DE ARMADOR COM ENCARGOS COMPLEMENTARES	H	0,6700000	18,74	1,21
003	ARMAÇÃO DE ESTRUTURAS DE CONCRETO ARMADO, EXCETO VIGAS, PILARES, LAJES E FUNDAÇÕES, UTILIZANDO AÇO CA-60 DE 10MM - MATERIAIS	H	0,6700000	14,79	1,03
004	ARMAÇÃO DE ESTRUTURAS DE CONCRETO ARMADO, EXCETO VIGAS, PILARES, LAJES E FUNDAÇÕES, UTILIZANDO AÇO CA-60 DE 10MM - MATERIAIS	KG	1,0000000	8,74	8,74
<b>TOTAL - SERVIÇO (SEM BDI)</b>					<b>11,08</b>
BDI: 28,82%					<b>3,19</b>
<b>TOTAL - SERVIÇO (COM BDI)</b>					<b>14,27</b>
<b>8.1.3 ARMAÇÃO DE PILARES UTILIZANDO AÇO CA-60 DE 8MM - MONTAGEM, AF 09/2017</b>					
001	ARMADOR COM ENCARGOS COMPLEMENTARES	KG			
002	AJUDANTE DE ARMADOR COM ENCARGOS COMPLEMENTARES	H	0,0800000	18,74	1,68
003	ARMAÇÃO DE PILARES UTILIZANDO AÇO CA-60 DE 8MM - MATERIAIS	H	0,0800000	14,79	1,33
004	ARMAÇÃO DE PILARES UTILIZANDO AÇO CA-60 DE 8MM - MATERIAIS	KG	1,0000000	10,86	10,86
<b>TOTAL - SERVIÇO (SEM BDI)</b>					<b>13,87</b>
BDI: 28,82%					<b>4,00</b>
<b>TOTAL - SERVIÇO (COM BDI)</b>					<b>17,87</b>
<b>8.1.4 CONCRETAGEM DE PILARES, FCK=25MPA, COM USO DE BALDES EM EDIFICAÇÃO COM SEÇÃO MÉDIA DE PILARES MENOR OU IGUAL A 0,25M<sup>2</sup> - LANÇAMENTO, ADENSAMENTO E ACABAMENTO, AF 12/2018</b>					
001	PEDREIRO COM ENCARGOS COMPLEMENTARES	M3			
002	SERVENTE COM ENCARGOS COMPLEMENTARES	H	3,1600000	18,87	59,82
003	CONCRETAGEM DE PILARES, FCK=25MPA, COM USO DE BALDES EM EDIFICAÇÃO COM SEÇÃO MÉDIA DE PILARES MENOR OU IGUAL A 0,25M <sup>2</sup> - MATERIAIS E EQUIPAMENTOS	H	3,1600000	14,18	44,74
004	CONCRETAGEM DE PILARES, FCK=25MPA, COM USO DE BALDES EM EDIFICAÇÃO COM SEÇÃO MÉDIA DE PILARES MENOR OU IGUAL A 0,25M <sup>2</sup> - MATERIAIS E EQUIPAMENTOS	M3	1,0000000	390,29	390,29
<b>TOTAL - SERVIÇO (SEM BDI)</b>					<b>494,85</b>
BDI: 28,82%					<b>142,58</b>
<b>TOTAL - SERVIÇO (COM BDI)</b>					<b>637,43</b>
<b>8.2 CONCRETO ARMADO PARA VIGAS DE CONCRETO</b>					
<b>8.2.1 FABRICAÇÃO, MONTAGEM E DESMONTAGEM DE FORMA PARA VIGA BALDRAME, EM MADEIRA SERRADA, E=25MM, 04 UTILIZAÇÕES, AF 06/2017</b>					
001	CARPINTEIRO COM ENCARGOS COMPLEMENTARES	MZ			
002	SERVENTE COM ENCARGOS COMPLEMENTARES	H	0,3500000	18,88	6,53
003	FABRICAÇÃO, MONTAGEM E DESMONTAGEM DE FORMA PARA VIGA BALDRAME, EM MADEIRA SERRADA, E=25MM, 04 UTILIZAÇÕES - MATERIAIS	H	0,3500000	14,18	4,95
004	FABRICAÇÃO, MONTAGEM E DESMONTAGEM DE FORMA PARA VIGA BALDRAME, EM MADEIRA SERRADA, E=25MM, 04 UTILIZAÇÕES - MATERIAIS	MZ	1,0000000	43,84	43,84
<b>TOTAL - SERVIÇO (SEM BDI)</b>					<b>55,32</b>
BDI: 28,82%					<b>15,94</b>
<b>TOTAL - SERVIÇO (COM BDI)</b>					<b>71,26</b>
<b>8.2.2 ARMAÇÃO DE BLOCO, VIGA BALDRAME OU SAPATA UTILIZANDO AÇO CA-60 DE 8MM - MONTAGEM, AF 06/2017</b>					
001	ARMADOR COM ENCARGOS COMPLEMENTARES	KG			
002	AJUDANTE DE ARMADOR COM ENCARGOS COMPLEMENTARES	H	0,0800000	18,74	1,49
003	ARMAÇÃO DE BLOCO, VIGA BALDRAME OU SAPATA UTILIZANDO AÇO CA-60 DE 8MM - MATERIAIS	H	0,0800000	14,79	1,18
004	ARMAÇÃO DE BLOCO, VIGA BALDRAME OU SAPATA UTILIZANDO AÇO CA-60 DE 8MM - MATERIAIS	KG	1,0000000	10,04	10,04
<b>TOTAL - SERVIÇO (SEM BDI)</b>					<b>12,71</b>
BDI: 28,82%					<b>3,66</b>
<b>TOTAL - SERVIÇO (COM BDI)</b>					<b>16,37</b>
<b>8.2.3 ARMAÇÃO DE BLOCO, VIGA BALDRAME E SAPATA UTILIZANDO AÇO CA-60 DE 8MM - MONTAGEM, AF 06/2017</b>					
001	ARMADOR COM ENCARGOS COMPLEMENTARES	KG			
002	AJUDANTE DE ARMADOR COM ENCARGOS COMPLEMENTARES	H	0,0800000	18,74	1,68
003	ARMAÇÃO DE BLOCO, VIGA BALDRAME E SAPATA UTILIZANDO AÇO CA-60 DE 8MM - MATERIAIS	H	0,0800000	14,79	1,33
004	ARMAÇÃO DE BLOCO, VIGA BALDRAME E SAPATA UTILIZANDO AÇO CA-60 DE 8MM - MATERIAIS	KG	1,0000000	10,86	10,86
<b>TOTAL - SERVIÇO (SEM BDI)</b>					<b>13,87</b>



## PLANILHA DE COMPOSIÇÃO DE CUSTOS UNITÁRIOS - GERAL

**CLIENTE:** PREFEITURA MUNICIPAL DE CHAPADINHA  
**EDITAL:** RDC ELETRÔNICO N.º 804/2022-REPETIÇÃO  
**OBJETO:** CONSTRUÇÃO DE ESCOLA COM 04 (QUATRO) SALAS E DEMAIS DEPENDÊNCIAS  
**LOCAL:** POVOADO BARROCA DA VACA - ZONA RURAL - MUNICÍPIO DE CHAPADINHA (MA)  
**DADOS:** ENC. SOC. - HORISTA - COM DESONERAÇÃO = 83,87% / ENC. SOC. - MENSALISTA - COM DESONERAÇÃO = 47,51% / BDI = 28,82%

ITEM	DESCRIÇÃO DOS SERVIÇOS / INSUMOS	UND.	COEFICIENTE	PREÇO UNITÁRIO	PREÇO TOTAL
	BDI 28,82%				4,00
	<b>TOTAL - SERVIÇO (COM BDI)</b>				<b>17,87</b>
<b>8.2.4</b>	<b>CONCRETAGEM DE BLOCOS DE COROAMENTO E VIGAS BALDRAME, FCK=30MPA, COM USO DE JERICA - LANÇAMENTO, ADENSAMENTO E ACABAMENTO. AF 95/2017</b>				
001	PEDREIRO COM ENCARGOS COMPLEMENTARES	M3	2,8200000	18,87	49,43
002	SERVENTE COM ENCARGOS COMPLEMENTARES	H	2,8200000	14,16	37,09
003	CONCRETAGEM DE BLOCOS DE COROAMENTO E VIGAS BALDRAME, FCK=30MPA, COM USO DE JERICA - MATERIAIS E EQUIPAMENTOS	M3	1,0000000	322,61	322,61
	<b>TOTAL - SERVIÇO (SEM BDI)</b>				<b>409,13</b>
	BDI 28,82%				117,91
	<b>TOTAL - SERVIÇO (COM BDI)</b>				<b>527,04</b>
<b>8.3</b>	<b>CONCRETO ARMADO PARA VERGAS E CONTRAVERGAS</b>				
<b>8.3.1</b>	<b>VERGA MOLDADA IN LOCO EM CONCRETO PARA PORTAS E JANELAS</b>				
001	PEDREIRO COM ENCARGOS COMPLEMENTARES	M	0,5200000	18,87	9,80
002	SERVENTE COM ENCARGOS COMPLEMENTARES	H	0,5200000	14,16	7,30
003	VERGA MOLDADA IN LOCO EM CONCRETO PARA PORTAS E JANELAS - MATERIAIS E EQUIPAMENTOS	M	1,0000000	65,44	65,44
	<b>TOTAL - SERVIÇO (SEM BDI)</b>				<b>82,54</b>
	BDI 28,82%				23,90
	<b>TOTAL - SERVIÇO (COM BDI)</b>				<b>106,44</b>
<b>8.3.2</b>	<b>CONTRAVERGA MOLDADA IN LOCO EM CONCRETO PARA JANELAS</b>				
001	PEDREIRO COM ENCARGOS COMPLEMENTARES	M	0,5000000	18,87	9,43
002	SERVENTE COM ENCARGOS COMPLEMENTARES	H	0,5000000	14,16	7,08
003	CONTRAVERGA MOLDADA IN LOCO EM CONCRETO PARA JANELAS - MATERIAIS E EQUIPAMENTOS	M	1,0000000	61,58	61,58
	<b>TOTAL - SERVIÇO (SEM BDI)</b>				<b>78,09</b>
	BDI 28,82%				22,51
	<b>TOTAL - SERVIÇO (COM BDI)</b>				<b>100,60</b>
<b>6</b>	<b>PAREDES E DIVISÓRIAS</b>				
<b>6.1</b>	<b>ALVENARIA DE VEDAÇÃO DE BLOCOS CERÂMICOS FURADOS NA HORIZONTAL DE 8X14X19 CM (ESPESSURA 9CM) E ARGAMASSA DE ASSENTAMENTO COM PREPARO EM BETONEIRA, AF 13/2021</b>				
001	PEDREIRO COM ENCARGOS COMPLEMENTARES	M2	0,4500000	18,87	8,49
002	SERVENTE COM ENCARGOS COMPLEMENTARES	H	0,4500000	14,16	6,37
003	ALVENARIA DE VEDAÇÃO DE BLOCOS CERÂMICOS FURADOS NA HORIZONTAL DE 8X14X19 CM (ESPESSURA 9CM) E ARGAMASSA DE ASSENTAMENTO COM PREPARO EM BETONEIRA - MATERIAIS E EQUIPAMENTOS	M2	1,0000000	52,07	52,07
	<b>TOTAL - SERVIÇO (SEM BDI)</b>				<b>66,93</b>
	BDI 28,82%				19,29
	<b>TOTAL - SERVIÇO (COM BDI)</b>				<b>86,22</b>
<b>6.2</b>	<b>FIXAÇÃO (ENCUNHAMENTO) DE ALVENARIA DE VEDAÇÃO COM ARGAMASSA APLICADA COM COLHER, AF 03/2016</b>				
001	PEDREIRO COM ENCARGOS COMPLEMENTARES	M	0,0200000	18,87	0,37
002	SERVENTE COM ENCARGOS COMPLEMENTARES	H	0,0200000	14,16	0,28
003	FIXAÇÃO (ENCUNHAMENTO) DE ALVENARIA DE VEDAÇÃO COM ARGAMASSA APLICADA COM COLHER - MATERIAIS E EQUIPAMENTOS	M	1,0000000	2,94	2,94
	<b>TOTAL - SERVIÇO (SEM BDI)</b>				<b>3,58</b>
	BDI 28,82%				1,03
	<b>TOTAL - SERVIÇO (COM BDI)</b>				<b>4,62</b>
<b>7</b>	<b>COBERTURA</b>				
<b>7.1</b>	<b>MADRAMENTO EM MASSARANDUBA / MADEIRA DE LEI, TESOURA COM VÃO DE 12M A 15M</b>				
001	CARPINTEIRO COM ENCARGOS COMPLEMENTARES	UN	12,5000000	18,88	237,50
002	SERVENTE COM ENCARGOS COMPLEMENTARES	H	12,5000000	14,16	177,00
003	MADRAMENTO EM MASSARANDUBA / MADEIRA DE LEI, TESOURA COM VÃO DE 12M A 15M - MATERIAIS E EQUIPAMENTOS	UN	1,0000000	1.652,64	1.652,64
	<b>TOTAL - SERVIÇO (SEM BDI)</b>				<b>2.067,14</b>
	BDI 28,82%				594,80
	<b>TOTAL - SERVIÇO (COM BDI)</b>				<b>2.661,94</b>
<b>7.2</b>	<b>FABRICAÇÃO E INSTALAÇÃO DE MCA TESOURA DE MADEIRA NÃO APARELHADA COM VÃO DE 8M, PARA TELHA CERÂMICA OU DE CONCRETO, INCLUSIVE ICAMENTO. AF 87/2019</b>				
001	CARPINTEIRO COM ENCARGOS COMPLEMENTARES	M2	7,7000000	18,68	143,82
002	SERVENTE COM ENCARGOS COMPLEMENTARES	H	7,7000000	14,16	108,83



## PLANILHA DE COMPOSIÇÃO DE CUSTOS UNITÁRIOS - GERAL

CLIENTE:	PREFEITURA MUNICIPAL DE CHAPADINHA	UNID.	COEFICIENTE	PREÇO UNITÁRIO	PREÇO TOTAL
EDITAL:	RDC ELETRÔNICO N.º 004/2022-REPETIÇÃO				
OBJETO:	CONSTRUÇÃO DE ESCOLA COM 04 (QUATRO) SALAS E DEMAIS DEPENDÊNCIAS				
LOCAL:	POVOADO BARROCA DA VACA - ZONA RURAL - MUNICÍPIO DE CHAPADINHA (MA)				
DADOS:	ENC. SOC. - HORISTA - COM DESONERAÇÃO = 83,87% / ENC. SOC. - MENSALISTA - COM DESONERAÇÃO = 47,31% / BDI = 28,82%				
ITEM	DESCRIÇÃO DOS SERVIÇOS / INSUMOS	UNID.	COEFICIENTE	PREÇO UNITÁRIO	PREÇO TOTAL
003	FABRICAÇÃO DE MEIA TESOURA DE MADEIRA NÃO APARELHADA COM VÃO DE 6M, PARA TELHA CERÂMICA OU DE CONCRETO, INCLUSIVE ICAMENTO - MATERIAIS E EQUIPAMENTOS	M2	1,0000000	1.011,83	1.011,83
	TOTAL - SERVIÇO (SEM BDI)				1.264,49
	BDI 28,82%				364,43
	TOTAL - SERVIÇO (COM BDI)				1.628,92
7.3	TRAMA DE MADEIRA COMPOSTA POR RIPAS, CABROS E TERÇAS PARA TELHADOS DE ATÉ 02 ÁGUAS PARA TELHA CERÂMICA CAPA-CANAL, INCLUSIVE TRANSPORTE VERTICAL. AF 07/2019	M3			
001	CARPINTEIRO COM ENCARGOS COMPLEMENTARES	H	0,4000000	18,88	7,47
002	SERVENTE COM ENCARGOS COMPLEMENTARES	H	0,4000000	14,16	5,66
003	TRAMA DE MADEIRA COMPOSTA POR RIPAS, CABROS E TERÇAS PARA TELHADOS DE ATÉ 02 ÁGUAS PARA TELHA CERÂMICA CAPA-CANAL, INCLUSIVE TRANSPORTE VERTICAL - MATERIAIS E EQUIPAMENTOS	M2	1,0000000	53,74	53,74
	TOTAL - SERVIÇO (SEM BDI)				66,87
	BDI 28,82%				19,27
	TOTAL - SERVIÇO (COM BDI)				86,14
7.4	TELHAMENTO COM TELHA CAPA-CANAL, TIPO COLONIAL, COM MAIS DE 02 ÁGUAS, INCLUSIVE TRANSPORTE VERTICAL. AF 07/2019	M2			
001	PEDREIRO COM ENCARGOS COMPLEMENTARES	H	0,2000000	18,87	3,77
002	SERVENTE COM ENCARGOS COMPLEMENTARES	H	0,2000000	14,16	2,83
003	TELHAMENTO COM TELHA CAPA-CANAL, TIPO COLONIAL, COM MAIS DE 02 ÁGUAS, INCLUSIVE TRANSPORTE VERTICAL - MATERIAIS E EQUIPAMENTOS	M2	1,0000000	29,05	29,05
	TOTAL - SERVIÇO (SEM BDI)				35,65
	BDI 28,82%				10,27
	TOTAL - SERVIÇO (COM BDI)				45,92
7.5	IMUNIZAÇÃO DE MADEIRA CONTRA CUPIM, COM APLICAÇÃO DE 01 DENÃO DE PENTOX OU SIMILAR	M2			
001	PINTOR COM ENCARGOS COMPLEMENTARES	H	0,1000000	19,95	1,99
002	SERVENTE COM ENCARGOS COMPLEMENTARES	H	0,1000000	14,16	1,41
003	IMUNIZAÇÃO DE MADEIRA CONTRA CUPIM, COM APLICAÇÃO DE 01 DENÃO DE PENTOX OU SIMILAR - MATERIAIS	M2	1,0000000	10,32	10,32
	TOTAL - SERVIÇO (SEM BDI)				13,72
	BDI 28,82%				3,95
	TOTAL - SERVIÇO (COM BDI)				17,67
7.6	CUMEIRA E ESPIGÃO PARA TELHA CERÂMICA EMBOCADA COM ARGAMASSA TRAÇO 1:2:9 (CIMENTO, CAL E AREIA), PARA TELHADOS COM MAIS DE 02 ÁGUAS, INCLUSIVE TRANSPORTE VERTICAL. AF 07/2019	M			
001	PEDREIRO COM ENCARGOS COMPLEMENTARES	H	0,1000000	18,87	1,88
002	SERVENTE COM ENCARGOS COMPLEMENTARES	H	0,1000000	14,16	1,41
003	CUMEIRA E ESPIGÃO PARA TELHA CERÂMICA EMBOCADA COM ARGAMASSA TRAÇO 1:2:9 (CIMENTO, CAL E AREIA), PARA TELHADOS COM MAIS DE 02 ÁGUAS, INCLUSIVE TRANSPORTE VERTICAL - MATERIAIS E EQUIPAMENTOS	M	1,0000000	16,28	16,28
	TOTAL - SERVIÇO (SEM BDI)				19,57
	BDI 28,82%				5,64
	TOTAL - SERVIÇO (COM BDI)				25,21
7.7	BERRA E BICA EM TELHA COLONIAL	M			
001	PEDREIRO COM ENCARGOS COMPLEMENTARES	H	0,0500000	18,87	0,94
002	SERVENTE COM ENCARGOS COMPLEMENTARES	H	0,0500000	14,16	0,70
003	BERRA E BICA EM TELHA COLONIAL - MATERIAIS	M	1,0000000	8,14	8,14
	TOTAL - SERVIÇO (SEM BDI)				9,78
	BDI 28,82%				2,82
	TOTAL - SERVIÇO (COM BDI)				12,60
8	INSTALAÇÕES ELÉTRICAS				
8.1	QUADRO DE MEDIÇÃO GERAL DE ENERGIA PARA 01 MEDIDOR DE SOBREPOR - FORNECIMENTO E INSTALAÇÃO. AF 10/2020	UN			
001	ELETRICISTA COM ENCARGOS COMPLEMENTARES	H	0,8400000	21,41	13,70
002	AJUDANTE DE ELETRICISTA COM ENCARGOS COMPLEMENTARES	H	0,8400000	16,78	10,73
003	QUADRO DE MEDIÇÃO GERAL DE ENERGIA PARA 01 MEDIDOR DE SOBREPOR	UN	1,0000000	89,86	89,86
	TOTAL - SERVIÇO (SEM BDI)				114,29
	BDI 28,82%				32,94
	TOTAL - SERVIÇO (COM BDI)				147,23



FK 0521  
 PROC. Nº 0112  
 Ass. *[assinatura]*

## PLANILHA DE COMPOSIÇÃO DE CUSTOS UNITÁRIOS - GERAL

CLIENTE: PREFEITURA MUNICIPAL DE CHAPADINHA  
 EDITAL: RDC ELETRÔNICO N.º 064/2023-REPETIÇÃO  
 OBJETO: CONSTRUÇÃO DE ESCOLA COM 04 (QUATRO) SALAS E DEMAIS DEPENDÊNCIAS  
 LOCAL: POVOADO BARROCA DA VACA - ZONA RURAL - MUNICÍPIO DE CHAPADINHA (MA)  
 DADOS: ENC. SOC. - HORISTA - COM DESONERAÇÃO = 83,87% / ENC. SOC. - MENSALISTA - COM DESONERAÇÃO = 47,81% / BDI = 28,82%

ITEM	DESCRIÇÃO DOS SERVIÇOS / INSUMOS	UMID.	COEFICIENTE	PREÇO UNITÁRIO	PREÇO TOTAL
8.2	QUADRO DE DISTRIBUIÇÃO, EM PVC, DE EMBUTR, COM BARRAMENTO TERRA / NEUTRO, PARA 12 DISJUNTORES NEMA OU 16 DISJUNTORES DIN	UN			
001	ELETRICISTA COM ENCARGOS COMPLEMENTARES	H	0,7500000	21,41	16,05
002	AJUDANTE DE ELETRICISTA COM ENCARGOS COMPLEMENTARES	H	0,2500000	16,78	12,58
003	QUADRO DE DISTRIBUIÇÃO, EM PVC, DE EMBUTR, COM BARRAMENTO TERRA / NEUTRO, PARA 12 DISJUNTORES NEMA OU 16 DISJUNTORES DIN	UN	1,0000000	108,52	108,52
TOTAL - SERVIÇO (SEM BDI)					128,15
BDI 28,82%					36,95
TOTAL - SERVIÇO (COM BDI)					165,10
8.3	DISJUNTOR TRIPOLAR TIPO NEMA, CORRENTE NOMINAL DE 40A ATÉ 100A - FORNECIMENTO E INSTALAÇÃO, AF 10/2020	UN			
001	ELETRICISTA COM ENCARGOS COMPLEMENTARES	H	0,5800000	21,41	12,41
002	AJUDANTE DE ELETRICISTA COM ENCARGOS COMPLEMENTARES	H	0,2600000	16,78	9,73
003	DISJUNTOR TRIPOLAR TIPO NEMA, CORRENTE NOMINAL DE 60A ATÉ 100A	UN	1,0000000	82,84	82,84
TOTAL - SERVIÇO (SEM BDI)					104,78
BDI 28,82%					30,20
TOTAL - SERVIÇO (COM BDI)					134,98
8.4	DISJUNTOR BIPOLAR TIPO DIN, CORRENTE NOMINAL DE 20A - FORNECIMENTO E INSTALAÇÃO, AF 10/2020	UN			
001	ELETRICISTA COM ENCARGOS COMPLEMENTARES	H	0,2300000	21,41	4,92
002	AJUDANTE DE ELETRICISTA COM ENCARGOS COMPLEMENTARES	H	0,2300000	16,78	3,85
003	DISJUNTOR BIPOLAR TIPO DIN, CORRENTE NOMINAL DE 20A	UN	1,0000000	33,20	33,20
TOTAL - SERVIÇO (SEM BDI)					41,97
BDI 28,82%					12,10
TOTAL - SERVIÇO (COM BDI)					54,07
8.5	DISJUNTOR MONOPOLAR TIPO DIN, CORRENTE NOMINAL DE 25A - FORNECIMENTO E INSTALAÇÃO, AF 10/2020	UN			
001	ELETRICISTA COM ENCARGOS COMPLEMENTARES	H	0,0500000	21,41	1,07
002	AJUDANTE DE ELETRICISTA COM ENCARGOS COMPLEMENTARES	H	0,0500000	16,78	0,83
003	DISJUNTOR MONOPOLAR TIPO DIN, CORRENTE NOMINAL DE 25A	UN	1,0000000	7,20	7,20
TOTAL - SERVIÇO (SEM BDI)					9,10
BDI 28,82%					2,62
TOTAL - SERVIÇO (COM BDI)					11,72
8.6	DISPOSITIVO DE PROTEÇÃO CONTRA SURTO DE TENSÃO DPS 40KA - 175V	UN			
001	ELETRICISTA COM ENCARGOS COMPLEMENTARES	H	0,2900000	21,41	6,20
002	AJUDANTE DE ELETRICISTA COM ENCARGOS COMPLEMENTARES	H	0,2900000	16,78	4,86
003	DISPOSITIVO DE PROTEÇÃO CONTRA SURTO DE TENSÃO DPS 40KA - 175V	UN	1,0000000	40,94	40,94
TOTAL - SERVIÇO (SEM BDI)					51,99
BDI 28,82%					14,99
TOTAL - SERVIÇO (COM BDI)					66,98
8.7	CABO DE COBRE FLEXÍVEL ISOLADO, 1,5MM2, ANTI-CHAMA 450/750V, PARA CIRCUITOS TERMINAIS - FORNECIMENTO E INSTALAÇÃO, AF 13/2018	M			
001	ELETRICISTA COM ENCARGOS COMPLEMENTARES	H	0,0190000	21,41	0,21
002	AJUDANTE DE ELETRICISTA COM ENCARGOS COMPLEMENTARES	H	0,0190000	16,78	0,16
003	CABO DE COBRE FLEXÍVEL ISOLADO, 1,5MM2, ANTI-CHAMA 450/750V	M	1,0000000	1,80	1,80
TOTAL - SERVIÇO (SEM BDI)					2,17
BDI 28,82%					0,63
TOTAL - SERVIÇO (COM BDI)					2,80
8.8	CABO DE COBRE FLEXÍVEL ISOLADO, 2,5MM2, ANTI-CHAMA 450/750V, PARA CIRCUITOS TERMINAIS - FORNECIMENTO E INSTALAÇÃO, AF 13/2018	M			
001	ELETRICISTA COM ENCARGOS COMPLEMENTARES	H	0,0200000	21,41	0,42
002	AJUDANTE DE ELETRICISTA COM ENCARGOS COMPLEMENTARES	H	0,0200000	16,78	0,33
003	CABO DE COBRE FLEXÍVEL ISOLADO, 2,5MM2, ANTI-CHAMA 450/750V	M	1,0000000	2,50	2,50
TOTAL - SERVIÇO (SEM BDI)					3,25
BDI 28,82%					0,94
TOTAL - SERVIÇO (COM BDI)					4,19
8.9	CABO DE COBRE FLEXÍVEL ISOLADO, 6MM2, ANTI-CHAMA 0,6/1,0KV, PARA CIRCUITOS TERMINAIS - FORNECIMENTO E INSTALAÇÃO, AF 13/2018	M			
001	ELETRICISTA COM ENCARGOS COMPLEMENTARES	H	0,0400000	21,41	0,85
002	AJUDANTE DE ELETRICISTA COM ENCARGOS COMPLEMENTARES	H	0,0400000	16,78	0,67



## PLANILHA DE COMPOSIÇÃO DE CUSTOS UNITÁRIOS - GERAL

CLIENTE:	PREFEITURA MUNICIPAL DE CHAPADINHA				
EDITAL:	RDC ELETRÔNICO N.º 004/2022-REPETIÇÃO				
OBJETO:	CONSTRUÇÃO DE ESCOLA COM 04 (QUATRO) SALAS E DEMAS DEPENDÊNCIAS				
LOCAL:	POVOADO BARROCA DA YAGA - ZONA RURAL - MUNICÍPIO DE CHAPADINHA (MA)				
DADOS:	ENC. SOC. - HORISTA - COM DESONERAÇÃO = 83,87% / ENC. SOC. - MENSALISTA - COM DESONERAÇÃO = 47,51% / BDI = 28,82%				
ITEM	DESCRIÇÃO DOS SERVIÇOS / INSUMOS	UNID.	COEFICIENTE	PREÇO UNITÁRIO	PREÇO TOTAL
00	CABO DE COBRE FLEXÍVEL ISOLADO, 4MM2, ANTI-CHAMA 0,5/1,0KV	M	1,0000000	4,78	4,78
	TOTAL - SERVIÇO (SEM BDI)				4,31
	BDI 28,82%				1,62
	TOTAL - SERVIÇO (COM BDI)				8,13
8.10	CABO COBRE UNIPOLAR BLINDADO ISOLAÇÃO 3,5KV EPR 16MM2	M			
001	ELETRICISTA COM ENCARGOS COMPLEMENTARES	H	0,0300000	21,41	0,64
002	AJUDANTE DE ELETRICISTA COM ENCARGOS COMPLEMENTARES	H	0,0300000	16,78	0,50
003	CABO COBRE UNIPOLAR BLINDADO ISOLAÇÃO 3,5KV EPR 16MM2	M	1,0000000	3,43	3,43
	TOTAL - SERVIÇO (SEM BDI)				4,57
	BDI 28,82%				1,32
	TOTAL - SERVIÇO (COM BDI)				5,89
8.11	ELETRODUTO FLEXÍVEL CORRUGADO REFORÇADO, PVC, DN 25MM (3/4"), PARA CIRCUITOS	M			
	TERMINAIS, INSTALADO EM PAREDE - FORNECIMENTO E INSTALAÇÃO, AF 12/2016				
001	ELETRICISTA COM ENCARGOS COMPLEMENTARES	H	0,0400000	21,41	0,85
002	AJUDANTE DE ELETRICISTA COM ENCARGOS COMPLEMENTARES	H	0,0400000	16,78	0,67
003	ELETRODUTO FLEXÍVEL CORRUGADO REFORÇADO, PVC, DN 25MM (3/4")	M	1,0000000	4,87	4,87
	TOTAL - SERVIÇO (SEM BDI)				6,39
	BDI 28,82%				1,84
	TOTAL - SERVIÇO (COM BDI)				8,23
8.12	ELETRODUTO DE PVC RÍGIDO ROSCÁVEL, DIÂM.=50MM (1 1/2")	M			
001	ELETRICISTA COM ENCARGOS COMPLEMENTARES	H	0,1000000	21,41	2,14
002	AJUDANTE DE ELETRICISTA COM ENCARGOS COMPLEMENTARES	H	0,1000000	16,78	1,67
003	ELETRODUTO DE PVC RÍGIDO ROSCÁVEL, DIÂM.=50MM (1 1/2")	M	1,0000000	13,57	13,57
	TOTAL - SERVIÇO (SEM BDI)				17,38
	BDI 28,82%				5,01
	TOTAL - SERVIÇO (COM BDI)				22,39
8.13	PONTO DE TOMADA RESIDENCIAL, INCLUINDO TOMADA 19A/250V, CAIXA ELÉTRICA, ELETRODUTO,	UN			
	CABO, RASGO, QUEBRA E CHUMBAMENTO, AF 01/2016				
001	ELETRICISTA COM ENCARGOS COMPLEMENTARES	H	0,8400000	21,41	13,70
002	AJUDANTE DE ELETRICISTA COM ENCARGOS COMPLEMENTARES	H	0,8400000	16,78	10,73
003	PONTO DE TOMADA RESIDENCIAL, INCLUINDO TOMADA 19A/250V, CAIXA ELÉTRICA, ELETRODUTO,	UN	1,0000000	90,75	90,75
	CABO, RASGO, QUEBRA E CHUMBAMENTO - MATERIAIS				
	TOTAL - SERVIÇO (SEM BDI)				115,18
	BDI 28,82%				33,19
	TOTAL - SERVIÇO (COM BDI)				148,37
8.14	PONTO DE TOMADA RESIDENCIAL, INCLUINDO TOMADA 20A/250V, CAIXA ELÉTRICA, ELETRODUTO,	UN			
	CABO, RASGO, QUEBRA E CHUMBAMENTO, AF 01/2016				
001	ELETRICISTA COM ENCARGOS COMPLEMENTARES	H	0,8500000	21,41	13,21
002	AJUDANTE DE ELETRICISTA COM ENCARGOS COMPLEMENTARES	H	0,8500000	16,78	10,90
003	PONTO DE TOMADA RESIDENCIAL, INCLUINDO TOMADA 20A/250V, CAIXA ELÉTRICA, ELETRODUTO,	UN	1,0000000	92,03	92,03
	CABO, RASGO, QUEBRA E CHUMBAMENTO - MATERIAIS				
	TOTAL - SERVIÇO (SEM BDI)				116,84
	BDI 28,82%				33,67
	TOTAL - SERVIÇO (COM BDI)				150,51
8.15	INTERRUPTOR SIMPLES (01 MÓDULO) COM 01 TOMADA DE EMBUTIR 2P+T 10A, INCLUINDO SUPORTE	UN			
	E PLACA - FORNECIMENTO E INSTALAÇÃO, AF 12/2016				
001	ELETRICISTA COM ENCARGOS COMPLEMENTARES	H	0,1600000	21,41	3,42
002	AJUDANTE DE ELETRICISTA COM ENCARGOS COMPLEMENTARES	H	0,1600000	16,78	2,68
003	INTERRUPTOR SIMPLES (01 MÓDULO) COM 01 TOMADA DE EMBUTIR 2P+T 10A, INCLUINDO SUPORTE E	UN	1,0000000	22,47	22,47
	PLACA				
	TOTAL - SERVIÇO (SEM BDI)				28,57
	BDI 28,82%				8,23
	TOTAL - SERVIÇO (COM BDI)				36,80
8.16	INTERRUPTOR PARALELO (02 MÓDULO) COM 01 TOMADA DE EMBUTIR 2P+T 10A, INCLUINDO	UN			
	SUPORTE E PLACA - FORNECIMENTO E INSTALAÇÃO, AF 12/2016				
001	ELETRICISTA COM ENCARGOS COMPLEMENTARES	H	0,2500000	21,41	5,35
002	AJUDANTE DE ELETRICISTA COM ENCARGOS COMPLEMENTARES	H	0,2500000	16,78	4,19
003	INTERRUPTOR PARALELO (02 MÓDULO) COM 01 TOMADA DE EMBUTIR 2P+T 10A, INCLUINDO	UN	1,0000000	35,54	35,54
	SUPORTE E PLACA				



0523  
 File  
 Plan. Nº 09/22  
 Ass. *[Signature]*

## PLANILHA DE COMPOSIÇÃO DE CUSTOS UNITÁRIOS - GERAL

**CLIENTE:** PREFEITURA MUNICIPAL DE CHAPADINHA  
**EDITAL:** RDC ELETRÔNICO N.º 004/2022-REPETIÇÃO  
**OBJETO:** CONSTRUÇÃO DE ESCOLA COM 04 (QUATRO) SALAS E DEMAIS DEPENDÊNCIAS  
**LOCAL:** POVOADO BARROCA DA VACA - ZONA RURAL - MUNICÍPIO DE CHAPADINHA (MA)  
**DADOS:** ENC. SOC. - HORISTA - COM DESONERAÇÃO = 82,87% / ENC. SOC. - MENSALISTA - COM DESONERAÇÃO = 47,81% / BDI = 28,82%

ITEM	DESCRIÇÃO DOS SERVIÇOS / INSUMOS	UNID.	COEFICIENTE	PREÇO UNITÁRIO	PREÇO TOTAL
<b>TOTAL - SERVIÇO (SEM BDI)</b>					
	BDI 28,82%				46,48
<b>TOTAL - SERVIÇO (COM BDI)</b>					
<b>8.17 LUMINÁRIA PAINEL LED EMBUTIR 18W QUADRADA, 6.000K DA G-LIGHT OU SIMILAR</b>					
001	ELETRICISTA COM ENCARGOS COMPLEMENTARES	H	0,2800000	21,41	5,99
002	AJUDANTE DE ELETRICISTA COM ENCARGOS COMPLEMENTARES	H	0,2800000	16,78	4,69
003	LUMINÁRIA PAINEL LED EMBUTIR 18W QUADRADA, 6.000K DA G-LIGHT OU SIMILAR - COMPLETA	UN	1,0000000	36,73	36,73
<b>TOTAL - SERVIÇO (SEM BDI)</b>					
	BDI 28,82%				46,41
<b>TOTAL - SERVIÇO (COM BDI)</b>					
<b>8.18 LUMINÁRIA ARANDELA TIPO TARTARUGA, DE SOBREPOR, COM 01 LÂMPADA LED DE 6W, SEM REATOR - FORNECIMENTO E INSTALAÇÃO. AF 62/2929</b>					
001	ELETRICISTA COM ENCARGOS COMPLEMENTARES	H	0,5700000	21,41	12,20
002	AJUDANTE DE ELETRICISTA COM ENCARGOS COMPLEMENTARES	H	0,5700000	16,78	9,56
003	LUMINÁRIA ARANDELA TIPO TARTARUGA, DE SOBREPOR, COM 01 LÂMPADA LED DE 6W, SEM REATOR - COMPLETA	UN	1,0000000	80,50	80,50
<b>TOTAL - SERVIÇO (SEM BDI)</b>					
	BDI 28,82%				102,26
<b>TOTAL - SERVIÇO (COM BDI)</b>					
<b>8.19 ATERRAMENTO COMPLETO COM HASTE COPPERWELD 3/4" X 3,00M</b>					
001	ELETRICISTA COM ENCARGOS COMPLEMENTARES	H	1,2500000	21,41	26,76
002	AJUDANTE DE ELETRICISTA COM ENCARGOS COMPLEMENTARES	H	1,2500000	16,78	20,97
003	ATERRAMENTO COMPLETO COM HASTE COPPERWELD 3/4" X 3,00M - MATERIAS	UN	1,0000000	175,71	175,71
<b>TOTAL - SERVIÇO (SEM BDI)</b>					
	BDI 28,82%				223,44
<b>TOTAL - SERVIÇO (COM BDI)</b>					
<b>8.20 CABO COBRE NU 10MM2</b>					
001	ELETRICISTA COM ENCARGOS COMPLEMENTARES	H	0,0600000	21,41	1,28
002	AJUDANTE DE ELETRICISTA COM ENCARGOS COMPLEMENTARES	H	0,0600000	16,78	1,00
003	CABO COBRE NU 10MM2	M	1,0000000	8,38	8,38
<b>TOTAL - SERVIÇO (SEM BDI)</b>					
	BDI 28,82%				16,67
<b>TOTAL - SERVIÇO (COM BDI)</b>					
<b>9 INSTALAÇÕES HIDRÁULICAS</b>					
<b>9.1 PONTO HIDRÁULICO, MATERIAL E EXECUÇÃO</b>					
001	ENCANADOR / BOMBEIRO HIDRÁULICO COM ENCARGOS COMPLEMENTARES	H	1,1700000	18,27	21,37
002	AJUDANTE DE ENCANADOR / BOMBEIRO HIDRÁULICO COM ENCARGOS COMPLEMENTARES	H	1,1700000	14,29	16,71
003	PONTO HIDRÁULICO - MATERIAS	PT	1,0000000	140,57	140,57
<b>TOTAL - SERVIÇO (SEM BDI)</b>					
	BDI 28,82%				178,65
<b>TOTAL - SERVIÇO (COM BDI)</b>					
<b>9.2 REGISTRO DE ESFERA, PVC, SOLDÁVEL, DN 40MM, INSTALADO EM RESERVAÇÃO DE ÁGUA DE EDIFICAÇÃO QUE POSSUA RESERVATÓRIO DE FIBRA / FIBROCIMENTO - FORNECIMENTO E INSTALAÇÃO. AF 06/2916</b>					
001	ENCANADOR / BOMBEIRO HIDRÁULICO COM ENCARGOS COMPLEMENTARES	H	0,2900000	18,27	5,29
002	AJUDANTE DE ENCANADOR / BOMBEIRO HIDRÁULICO COM ENCARGOS COMPLEMENTARES	H	0,2900000	14,29	4,14
003	REGISTRO DE ESFERA, PVC, SOLDÁVEL, DN 40MM	UN	1,0000000	54,31	54,31
<b>TOTAL - SERVIÇO (SEM BDI)</b>					
	BDI 28,82%				63,74
<b>TOTAL - SERVIÇO (COM BDI)</b>					
<b>9.3 REGISTRO DE ESFERA, PVC, SOLDÁVEL, DN 25MM, INSTALADO EM RESERVAÇÃO DE ÁGUA DE EDIFICAÇÃO QUE POSSUA RESERVATÓRIO DE FIBRA / FIBROCIMENTO - FORNECIMENTO E INSTALAÇÃO. AF 06/2916</b>					
001	ENCANADOR / BOMBEIRO HIDRÁULICO COM ENCARGOS COMPLEMENTARES	H	0,1400000	18,27	2,55
002	AJUDANTE DE ENCANADOR / BOMBEIRO HIDRÁULICO COM ENCARGOS COMPLEMENTARES	H	0,1400000	14,29	2,00
003	REGISTRO DE ESFERA, PVC, SOLDÁVEL, DN 25MM	UN	1,0000000	16,83	16,83
<b>TOTAL - SERVIÇO (SEM BDI)</b>					
	BDI 28,82%				21,38
<b>TOTAL - SERVIÇO (COM BDI)</b>					



## PLANILHA DE COMPOSIÇÃO DE CUSTOS UNITÁRIOS - GERAL

ITEM	DESCRIÇÃO DOS SERVIÇOS / INSUMOS	UNID.	COEFICIENTE	PREÇO UNITÁRIO	PREÇO TOTAL
<b>CLIENTE:</b> PREFEITURA MUNICIPAL DE CHAPADINHA <b>EDITAL:</b> RDC ELETRÔNICO N° 004/2023-REPETIÇÃO <b>OBJETO:</b> CONSTRUÇÃO DE ESCOLA COM 04 (QUATRO) SALAS E DEMAIS DEPENDÊNCIAS <b>LOCAL:</b> POVOADO BARROCA DA VACA - ZONA RURAL - MUNICÍPIO DE CHAPADINHA (MA) <b>DADOS:</b> ENC. SOC. - HORISTA - COM DESONERAÇÃO = 82,87% / ENC. SOC. - MENSALISTA - COM DESONERAÇÃO = 47,81% / BDI = 28,82%					
<b>TOTAL - SERVIÇO (COM BDI)</b>					37,84
9.4	TUBO, PVC, SOLDÁVEL, DN 25MM, INSTALADO EM RESERVAÇÃO DE ÁGUA DE EDIFICAÇÃO QUE POSSUA RESERVATÓRIO DE FIBRA/FIBROCIMENTO - FORNECIMENTO E INSTALAÇÃO. AF 06/2014	M			
001	ENCANADOR / BOMBEIRO HIDRÁULICO COM ENCARGOS COMPLEMENTARES	H	0,0500000	18,27	0,91
002	AJUDANTE DE ENCANADOR / BOMBEIRO HIDRÁULICO COM ENCARGOS COMPLEMENTARES	H	0,0500000	14,29	0,71
003	TUBO, PVC, SOLDÁVEL, DN 25MM	M	1,0000000	5,54	5,54
<b>TOTAL - SERVIÇO (SEM BDI)</b>					7,16
<b>BDI 28,82%</b>					2,06
<b>TOTAL - SERVIÇO (COM BDI)</b>					9,22
9.5	(COMPOSIÇÃO REPRESENTATIVA) DO SERVIÇO DE INSTALAÇÃO DE TUBOS DE PVC, SOLDÁVEL, ÁGUA FRIA, DN 40MM INSTALADO EM PRUMADA, INCLUSIVE CONEXÕES, CORTES E FIXAÇÕES, PARA PRÉDIOS. AF 10/2011	M			
001	ENCANADOR / BOMBEIRO HIDRÁULICO COM ENCARGOS COMPLEMENTARES	H	0,1800000	18,27	3,25
002	AJUDANTE DE ENCANADOR / BOMBEIRO HIDRÁULICO COM ENCARGOS COMPLEMENTARES	H	0,1800000	14,29	2,57
003	TUBO DE PVC, SOLDÁVEL, ÁGUA FRIA, DN 40MM, INCLUSIVE CONEXÕES, CORTES E FIXAÇÕES - MATERIAIS	M	1,0000000	21,38	21,38
<b>TOTAL - SERVIÇO (SEM BDI)</b>					27,23
<b>BDI 28,82%</b>					7,85
<b>TOTAL - SERVIÇO (COM BDI)</b>					35,08
9.6	JOELHO 90 GRAUS, PVC, SOLDÁVEL, DN 25MM, INSTALADO EM RAMAL DE DISTRIBUIÇÃO DE ÁGUA - FORNECIMENTO E INSTALAÇÃO. AF 12/2014	UN			
001	ENCANADOR / BOMBEIRO HIDRÁULICO COM ENCARGOS COMPLEMENTARES	H	0,0200000	18,27	0,36
002	AJUDANTE DE ENCANADOR / BOMBEIRO HIDRÁULICO COM ENCARGOS COMPLEMENTARES	H	0,0200000	14,29	0,28
003	JOELHO 90 GRAUS, PVC, SOLDÁVEL, DN 25MM	UN	1,0000000	2,38	2,38
<b>TOTAL - SERVIÇO (SEM BDI)</b>					3,02
<b>BDI 28,82%</b>					0,87
<b>TOTAL - SERVIÇO (COM BDI)</b>					3,89
9.7	JOELHO 90 GRAUS, PVC, SOLDÁVEL, DN 25MM, INSTALADO EM DRENO DE AR-CONDICIONADO - FORNECIMENTO E INSTALAÇÃO. AF 12/2014	UN			
001	ENCANADOR / BOMBEIRO HIDRÁULICO COM ENCARGOS COMPLEMENTARES	H	0,0200000	18,27	0,36
002	AJUDANTE DE ENCANADOR / BOMBEIRO HIDRÁULICO COM ENCARGOS COMPLEMENTARES	H	0,0200000	14,29	0,28
003	JOELHO 90 GRAUS, PVC, SOLDÁVEL, DN 25MM	UN	1,0000000	2,54	2,54
<b>TOTAL - SERVIÇO (SEM BDI)</b>					3,18
<b>BDI 28,82%</b>					0,82
<b>TOTAL - SERVIÇO (COM BDI)</b>					4,10
9.8	TE, PVC, SOLDÁVEL, DN 25MM, INSTALADO EM RAMAL DE DISTRIBUIÇÃO DE ÁGUA - FORNECIMENTO E INSTALAÇÃO. AF 12/2014	UN			
001	ENCANADOR / BOMBEIRO HIDRÁULICO COM ENCARGOS COMPLEMENTARES	H	0,0100000	18,27	0,54
002	AJUDANTE DE ENCANADOR / BOMBEIRO HIDRÁULICO COM ENCARGOS COMPLEMENTARES	H	0,0100000	14,29	0,42
003	TE, PVC, SOLDÁVEL, DN 25MM	UN	1,0000000	3,42	3,42
<b>TOTAL - SERVIÇO (SEM BDI)</b>					4,38
<b>BDI 28,82%</b>					1,26
<b>TOTAL - SERVIÇO (COM BDI)</b>					5,64
9.9	TE, PVC, SOLDÁVEL, DN 25MM, INSTALADO EM DRENO DE AR-CONDICIONADO - FORNECIMENTO E INSTALAÇÃO. AF 12/2014	UN			
001	ENCANADOR / BOMBEIRO HIDRÁULICO COM ENCARGOS COMPLEMENTARES	H	0,0300000	18,27	0,54
002	AJUDANTE DE ENCANADOR / BOMBEIRO HIDRÁULICO COM ENCARGOS COMPLEMENTARES	H	0,0300000	14,29	0,42
003	TE, PVC, SOLDÁVEL, DN 25MM	UN	1,0000000	4,33	4,33
<b>TOTAL - SERVIÇO (SEM BDI)</b>					5,29
<b>BDI 28,82%</b>					1,52
<b>TOTAL - SERVIÇO (COM BDI)</b>					6,81
9.10	JOELHO 90 GRAUS, PVC, SOLDÁVEL, DN 40MM, INSTALADO EM PRUMADA DE ÁGUA - FORNECIMENTO E INSTALAÇÃO. AF 12/2014	UN			
001	ENCANADOR / BOMBEIRO HIDRÁULICO COM ENCARGOS COMPLEMENTARES	H	0,0600000	18,27	1,08
002	AJUDANTE DE ENCANADOR / BOMBEIRO HIDRÁULICO COM ENCARGOS COMPLEMENTARES	H	0,0600000	14,29	0,85
003	JOELHO 90 GRAUS, PVC, SOLDÁVEL, DN 40MM	UN	1,0000000	6,73	6,73
<b>TOTAL - SERVIÇO (SEM BDI)</b>					8,67
<b>BDI 28,82%</b>					2,50
<b>TOTAL - SERVIÇO (COM BDI)</b>					11,17



## PLANILHA DE COMPOSIÇÃO DE CUSTOS UNITÁRIOS - GERAL

**CLIENTE:** PREFEITURA MUNICIPAL DE CHAPADINHA  
**EDITAL:** RDC ELETRÔNICO N.º 004/2022-REPETIÇÃO  
**OBJETO:** CONSTRUÇÃO DE ESCOLA COM 04 (QUATRO) SALAS E DEMAIS DEPENDÊNCIAS  
**LOCAL:** POVOADO BARROCA DA VACA - ZONA RURAL - MUNICÍPIO DE CHAPADINHA (MA)  
**DADOS:** ENC. SOC. - HORISTA - COM DESONERAÇÃO = 83,87% / ENC. SOC. - MENSALISTA - COM DESONERAÇÃO = 47,81% / BDI = 28,82%

ITEM	DESCRIÇÃO DOS SERVIÇOS / INSUMOS	UNID.	COEFICIENTE	PREÇO UNITÁRIO	PREÇO TOTAL
9.11	ÁGUA FRIA - REGISTRO GAVETA BRUTO 3/4"	UN			
001	ENCANADOR / BOMBEIRO HIDRÁULICO COM ENCARGOS COMPLEMENTARES	H	0,3600000	18,27	5,57
002	AJUDANTE DE ENCANADOR / BOMBEIRO HIDRÁULICO COM ENCARGOS COMPLEMENTARES	H	0,3600000	14,29	5,14
003	REGISTRO GAVETA BRUTO 3/4"	UN	1,0000000	43,00	43,00
	<b>TOTAL - SERVIÇO (SEM BDI)</b>				<b>54,71</b>
	<b>BDI 28,82%</b>				<b>15,77</b>
	<b>TOTAL - SERVIÇO (COM BDI)</b>				<b>70,48</b>
9.12	ESTRUTURA PRÉ-MOLDADA DE CONCRETO PARA CAIXAS D'ÁGUA DE 3.000 LITROS, COMPOSTA DE CAPITEL PARA APOIO DA CAIXA D'ÁGUA E PILAR CILÍNDRICO D=40CM E ALTURA 7,50M, INCLUSIVE MONTAGEM NO LOCAL, REF.: C/EL OU SIMILAR	UN			
001	PEDREIRO COM ENCARGOS COMPLEMENTARES	H	28,5000000	18,87	537,78
002	SERVELENTE COM ENCARGOS COMPLEMENTARES	H	28,5000000	14,16	403,56
003	ESTRUTURA PRÉ-MOLDADA DE CONCRETO PARA CAIXAS D'ÁGUA DE 3.000 LITROS, COMPOSTA DE CAPITEL PARA APOIO DA CAIXA D'ÁGUA E PILAR CILÍNDRICO D=40CM E ALTURA 7,50M, INCLUSIVE MONTAGEM NO LOCAL, REF.: C/EL OU SIMILAR - MATERIAIS E EQUIPAMENTOS	UN	1,0000000	3.769,48	3.769,48
	<b>TOTAL - SERVIÇO (SEM BDI)</b>				<b>4.710,83</b>
	<b>BDI 28,82%</b>				<b>1.357,66</b>
	<b>TOTAL - SERVIÇO (COM BDI)</b>				<b>6.068,49</b>
10	INSTALAÇÕES SANITÁRIAS				
10.1	PONTO SANITÁRIO, MATERIAL E EXECUÇÃO	PT			
001	ENCANADOR / BOMBEIRO HIDRÁULICO COM ENCARGOS COMPLEMENTARES	H	1,0500000	18,27	19,18
002	AJUDANTE DE ENCANADOR / BOMBEIRO HIDRÁULICO COM ENCARGOS COMPLEMENTARES	H	1,2500000	14,29	17,76
003	PONTO SANITÁRIO - MATERIAIS	PT	1,0000000	126,89	126,89
	<b>TOTAL - SERVIÇO (SEM BDI)</b>				<b>163,83</b>
	<b>BDI 28,82%</b>				<b>46,42</b>
	<b>TOTAL - SERVIÇO (COM BDI)</b>				<b>210,25</b>
10.2	CAIXA DE GORDURA PEQUENA (CAPACIDADE: 19L), CIRCULAR, EM PVC, DIÂMETRO INTERNO 6,30M - AF 12/2020	UN			
001	ENCANADOR / BOMBEIRO HIDRÁULICO COM ENCARGOS COMPLEMENTARES	H	2,1600000	18,27	39,36
002	AJUDANTE DE ENCANADOR / BOMBEIRO HIDRÁULICO COM ENCARGOS COMPLEMENTARES	H	2,1600000	14,29	30,85
003	CAIXA DE GORDURA PEQUENA (CAPACIDADE: 19L), CIRCULAR, EM PVC, DIÂMETRO INTERNO 6,30M - COMPLETA	UN	1,0000000	259,20	259,20
	<b>TOTAL - SERVIÇO (SEM BDI)</b>				<b>329,41</b>
	<b>BDI 28,82%</b>				<b>94,97</b>
	<b>TOTAL - SERVIÇO (COM BDI)</b>				<b>424,38</b>
10.3	CAIXA DE PASSAGEM CONCRETO 6,70X0,70X0,85M	UN			
001	PEDREIRO COM ENCARGOS COMPLEMENTARES	H	2,5500000	18,87	48,11
002	SERVELENTE COM ENCARGOS COMPLEMENTARES	H	2,5500000	14,16	36,10
003	CAIXA DE PASSAGEM CONCRETO 6,70X0,70X0,85M - MATERIAIS	UN	1,0000000	315,02	315,02
	<b>TOTAL - SERVIÇO (SEM BDI)</b>				<b>399,23</b>
	<b>BDI 28,82%</b>				<b>115,06</b>
	<b>TOTAL - SERVIÇO (COM BDI)</b>				<b>514,29</b>
10.4	FOSSA SÉPTICA E SUMIDOURO EM ALVENARIA	UN			
001	PEDREIRO COM ENCARGOS COMPLEMENTARES	H	21,9100000	18,87	413,44
002	SERVELENTE COM ENCARGOS COMPLEMENTARES	H	21,9100000	14,16	310,24
003	FOSSA SÉPTICA E SUMIDOURO EM ALVENARIA - MATERIAIS	UN	1,0000000	2.712,32	2.712,32
	<b>TOTAL - SERVIÇO (SEM BDI)</b>				<b>3.436,00</b>
	<b>BDI 28,82%</b>				<b>990,26</b>
	<b>TOTAL - SERVIÇO (COM BDI)</b>				<b>4.426,26</b>
10.5	TUBO PVC, SÉRIE NORMAL, ESGOTO PREDIAL, DN 100MM, FORNECIDO E INSTALADO EM RAMAL DE DESCARGA DO RAMAL DE ESGOTO SANITÁRIO, AF 12/2014	M			
001	ENCANADOR / BOMBEIRO HIDRÁULICO COM ENCARGOS COMPLEMENTARES	H	0,2500000	18,27	4,56
002	AJUDANTE DE ENCANADOR / BOMBEIRO HIDRÁULICO COM ENCARGOS COMPLEMENTARES	H	0,2500000	14,29	3,57
003	TUBO PVC, SÉRIE NORMAL, ESGOTO PREDIAL DN 100MM	M	1,0000000	30,72	30,72
	<b>TOTAL - SERVIÇO (SEM BDI)</b>				<b>38,85</b>
	<b>BDI 28,82%</b>				<b>11,20</b>
	<b>TOTAL - SERVIÇO (COM BDI)</b>				<b>50,05</b>



## PLANILHA DE COMPOSIÇÃO DE CUSTOS UNITÁRIOS - GERAL

CLIENTE: PREFEITURA MUNICIPAL DE CHAPADINHA  
 EDITAL: RDC ELETRÔNICO N.º 04/2022-REPETIÇÃO  
 OBJETO: CONSTRUÇÃO DE ESCOLA COM 04 (QUATRO) SALAS E DEMAIS DEPENDÊNCIAS  
 LOCAL: POVOADO BARROCA DA VACA - ZONA RURAL - MUNICÍPIO DE CHAPADINHA (MA)  
 DADOS: ENC. SOC. - HORISTA - COM DESONERAÇÃO = 83,87% / ENC. SOC. - MENSALISTA - COM DESONERAÇÃO = 47,11% / BDI = 28,82%

ITEM	DESCRIÇÃO DOS SERVIÇOS / INSUMOS	UNID.	COEFICIENTE	PREÇO UNITÁRIO	PREÇO TOTAL
10.8	TUBO PVC, SÉRIE NORMAL, ESGOTO PREDIAL, DN 80MM, FORNECIDO E INSTALADO EM PRUMADA DE ESGOTO SANITÁRIO OU VENTILAÇÃO, AF 13/2014	M			
001	ENCANADOR / BOMBEIRO HIDRÁULICO COM ENCARGOS COMPLEMENTARES	H	0,0700000	18,27	1,27
002	AJUDANTE DE ENCANADOR / BOMBEIRO HIDRÁULICO COM ENCARGOS COMPLEMENTARES	H	0,0700000	14,29	1,00
003	TUBO PVC, SÉRIE NORMAL, ESGOTO PREDIAL, DN 80MM	M	1,0000000	8,97	8,97
	<b>TOTAL - SERVIÇO (SEM BDI)</b>				<b>11,24</b>
	<b>BDI 28,82%</b>				<b>3,24</b>
	<b>TOTAL - SERVIÇO (COM BDI)</b>				<b>14,48</b>
10.7	TUBO PVC, SÉRIE NORMAL, ESGOTO PREDIAL, DN 40MM, FORNECIDO E INSTALADO EM RAMAL DE DESCARGA OU RAMAL DE ESGOTO SANITÁRIO, AF 13/2014	M			
001	ENCANADOR / BOMBEIRO HIDRÁULICO COM ENCARGOS COMPLEMENTARES	H	0,0900000	18,27	1,64
002	AJUDANTE DE ENCANADOR / BOMBEIRO HIDRÁULICO COM ENCARGOS COMPLEMENTARES	H	0,0900000	14,29	1,28
003	TUBO PVC, SÉRIE NORMAL, ESGOTO PREDIAL, DN 40MM	M	1,0000000	10,25	10,25
	<b>TOTAL - SERVIÇO (SEM BDI)</b>				<b>13,17</b>
	<b>BDI 28,82%</b>				<b>3,80</b>
	<b>TOTAL - SERVIÇO (COM BDI)</b>				<b>16,97</b>
10.6	JOELHO 90 GRAUS, PVC, SÉRIE NORMAL, ESGOTO PREDIAL, DN 100MM, JUNTA ELÁSTICA, FORNECIDO E INSTALADO EM RAMAL DE DESCARGA OU RAMAL DE ESGOTO SANITÁRIO, AF 13/2014	UN			
001	ENCANADOR / BOMBEIRO HIDRÁULICO COM ENCARGOS COMPLEMENTARES	H	0,1200000	18,27	2,19
002	AJUDANTE DE ENCANADOR / BOMBEIRO HIDRÁULICO COM ENCARGOS COMPLEMENTARES	H	0,1200000	14,29	1,71
003	JOELHO 90 GRAUS, PVC, SÉRIE NORMAL, ESGOTO PREDIAL, DN 100MM	UN	1,0000000	14,25	14,25
	<b>TOTAL - SERVIÇO (SEM BDI)</b>				<b>18,15</b>
	<b>BDI 28,82%</b>				<b>5,23</b>
	<b>TOTAL - SERVIÇO (COM BDI)</b>				<b>23,38</b>
10.5	JOELHO 90 GRAUS, PVC, SOLDÁVEL, DN 40MM, INSTALADO EM PRUMADA DE ÁGUA - FORNECIMENTO E INSTALAÇÃO, AF 13/2014	UN			
001	ENCANADOR / BOMBEIRO HIDRÁULICO COM ENCARGOS COMPLEMENTARES	H	0,0600000	18,27	1,09
002	AJUDANTE DE ENCANADOR / BOMBEIRO HIDRÁULICO COM ENCARGOS COMPLEMENTARES	H	0,0600000	14,29	0,85
003	JOELHO 90 GRAUS, PVC, SOLDÁVEL, DN 40MM	UN	1,0000000	8,73	8,73
	<b>TOTAL - SERVIÇO (SEM BDI)</b>				<b>8,67</b>
	<b>BDI 28,82%</b>				<b>2,50</b>
	<b>TOTAL - SERVIÇO (COM BDI)</b>				<b>11,17</b>
10.10	TE 90 PVC PARA REDE COLETOIRA DE ESGOTO 100MM	UN			
001	ENCANADOR / BOMBEIRO HIDRÁULICO COM ENCARGOS COMPLEMENTARES	H	0,2900000	18,27	5,29
002	AJUDANTE DE ENCANADOR / BOMBEIRO HIDRÁULICO COM ENCARGOS COMPLEMENTARES	H	0,2900000	14,29	4,14
003	TE 90 PVC PARA REDE COLETOIRA DE ESGOTO 100MM	UN	1,0000000	35,27	35,27
	<b>TOTAL - SERVIÇO (SEM BDI)</b>				<b>44,70</b>
	<b>BDI 28,82%</b>				<b>12,88</b>
	<b>TOTAL - SERVIÇO (COM BDI)</b>				<b>57,58</b>
10.11	TE 90° DE PVC RÍGIDO SOLDÁVEL, NARROW, DIÂM=40MM	UN			
001	ENCANADOR / BOMBEIRO HIDRÁULICO COM ENCARGOS COMPLEMENTARES	H	0,1200000	18,27	2,19
002	AJUDANTE DE ENCANADOR / BOMBEIRO HIDRÁULICO COM ENCARGOS COMPLEMENTARES	H	0,1200000	14,29	1,71
003	TE 90° DE PVC RÍGIDO SOLDÁVEL, NARROW, DIÂM=40MM	UN	1,0000000	14,53	14,53
	<b>TOTAL - SERVIÇO (SEM BDI)</b>				<b>18,43</b>
	<b>BDI 28,82%</b>				<b>5,31</b>
	<b>TOTAL - SERVIÇO (COM BDI)</b>				<b>23,74</b>
10.12	CAIXA SIFONADA, PVC, DN 100X100X200MM, JUNTA ELÁSTICA, FORNECIDA E INSTALADA EM RAMAL DE DESCARGA OU EM RAMAL DE ESGOTO SANITÁRIO, AF 13/2014	UN			
001	ENCANADOR / BOMBEIRO HIDRÁULICO COM ENCARGOS COMPLEMENTARES	H	0,2000000	18,27	3,65
002	AJUDANTE DE ENCANADOR / BOMBEIRO HIDRÁULICO COM ENCARGOS COMPLEMENTARES	H	0,2000000	14,29	2,85
003	CAIXA SIFONADA, PVC, DN 100X100X200MM, JUNTA ELÁSTICA - COMPLETA	UN	1,0000000	23,61	23,61
	<b>TOTAL - SERVIÇO (SEM BDI)</b>				<b>30,11</b>
	<b>BDI 28,82%</b>				<b>8,68</b>
	<b>TOTAL - SERVIÇO (COM BDI)</b>				<b>38,79</b>
10.13	JUNÇÃO SIMPLES, PVC, SÉRIE NORMAL, ESGOTO PREDIAL, DN 100X100MM, JUNTA ELÁSTICA, FORNECIDO E INSTALADO EM PRUMADA DE ESGOTO SANITÁRIO OU VENTILAÇÃO, AF 13/2014	UN			
001	ENCANADOR / BOMBEIRO HIDRÁULICO COM ENCARGOS COMPLEMENTARES	H	0,2200000	18,27	4,01
002	AJUDANTE DE ENCANADOR / BOMBEIRO HIDRÁULICO COM ENCARGOS COMPLEMENTARES	H	0,2200000	14,29	3,14
003	JUNÇÃO SIMPLES, PVC, SÉRIE NORMAL, ESGOTO PREDIAL, DN 100X100MM, JUNTA ELÁSTICA	UN	1,0000000	25,88	25,88



## PLANILHA DE COMPOSIÇÃO DE CUSTOS UNITÁRIOS - GERAL

CLIENTE: PREFEITURA MUNICIPAL DE CHAPADINHA  
 EDITAL: RDC ELETRÔNICO N.º 964/2022-REPETIÇÃO  
 OBJETO: CONSTRUÇÃO DE ESCOLA COM 04 (QUATRO) SALAS E DEMAIS DEPENDÊNCIAS  
 LOCAL: POVOADO BARROCA DA VACA - ZONA RURAL - MUNICÍPIO DE CHAPADINHA (MA)  
 DADOS: ENC. SOC. - NORISTA - COM DESONERAÇÃO = 83,87% / ENC. SOC. - MENSALISTA - COM DESONERAÇÃO = 47,81% / BDI = 28,82%

ITEM	DESCRIÇÃO DOS SERVIÇOS / INSUMOS	UNID.	COEFICIENTE	PREÇO UNITÁRIO	PREÇO TOTAL
TOTAL - SERVIÇO (SEM BDI)					33,83
BDI 28,82%					9,52
TOTAL - SERVIÇO (COM BDI)					43,35
10.14	INSTALAÇÃO DE TUBO DE VENTILAÇÃO 50MM, COM L=4M, COM REBOCO E PINTURA A CAL (COM MATERIAL)	UN			
001	ENCANADOR / BOMBEIRO HIDRÁULICO COM ENCARGOS COMPLEMENTARES	H	0,2900000	18,27	5,29
002	AJUDANTE DE ENCANADOR / BOMBEIRO HIDRÁULICO COM ENCARGOS COMPLEMENTARES	H	0,2900000	14,29	4,14
003	TUBO DE VENTILAÇÃO 50MM, COM L=4M, COM REBOCO E PINTURA A CAL - MATERIAIS	UN	1,0000000	34,56	34,56
TOTAL - SERVIÇO (SEM BDI)					44,01
BDI 28,82%					12,68
TOTAL - SERVIÇO (COM BDI)					56,69
11	INSTALAÇÕES DE COMBATE A INCÊNDIO				
11.1	PONTO DE TOMADA RESIDENCIAL, INCLUINDO TOMADA 16A/250V, CAIXA ELÉTRICA, ELETRODUTO, CABO, RASGO, QUEBRA E CHUMBAMENTO. AF 91/2018	UN			
001	ELETRICISTA COM ENCARGOS COMPLEMENTARES	H	0,6400000	21,41	13,70
002	AJUDANTE DE ELETRICISTA COM ENCARGOS COMPLEMENTARES	H	0,8400000	16,78	10,73
003	PONTO DE TOMADA RESIDENCIAL, INCLUINDO TOMADA 16A/250V, CAIXA ELÉTRICA, ELETRODUTO, CABO, RASGO, QUEBRA E CHUMBAMENTO - MATERIAIS	UN	1,0000000	90,75	90,75
TOTAL - SERVIÇO (SEM BDI)					115,18
BDI 28,82%					33,19
TOTAL - SERVIÇO (COM BDI)					148,37
11.2	LÂMPADA DE EMERGÊNCIA, COM 30 LÂMPADAS LED DE 2W, SEM REATOR - FORNECIMENTO E INSTALAÇÃO. AF 92/2020	UN			
001	ELETRICISTA COM ENCARGOS COMPLEMENTARES	H	0,1200000	21,41	2,56
002	AJUDANTE DE ELETRICISTA COM ENCARGOS COMPLEMENTARES	H	0,1200000	16,78	2,01
003	LÂMPADA DE EMERGÊNCIA, COM 30 LÂMPADAS LED DE 2W, SEM REATOR - COMPLETA	UN	1,9000000	17,72	17,72
TOTAL - SERVIÇO (SEM BDI)					22,29
BDI 28,82%					6,42
TOTAL - SERVIÇO (COM BDI)					28,71
11.3	PLACA DE SINALIZAÇÃO DE SEGURANÇA CONTRA INCÊNDIO, FOTOLUMINESCENTE, QUADRADA, 20X20CM, EM PVC 2MM, ANTI-CHAMAS (SÍMBOLOS, CORES E PICTOGRAMAS CONFORME NBR 15820)	UN			
001	ENCANADOR / BOMBEIRO HIDRÁULICO COM ENCARGOS COMPLEMENTARES	H	0,1500000	18,27	2,74
002	AJUDANTE DE ENCANADOR / BOMBEIRO HIDRÁULICO COM ENCARGOS COMPLEMENTARES	H	0,1500000	14,29	2,14
003	PLACA DE SINALIZAÇÃO DE SEGURANÇA CONTRA INCÊNDIO, FOTOLUMINESCENTE, QUADRADA, 20X20CM, EM PVC 2MM, ANTI-CHAMAS (SÍMBOLOS, CORES E PICTOGRAMAS CONFORME NBR 15820)	UN	1,0000000	18,41	18,41
TOTAL - SERVIÇO (SEM BDI)					23,29
BDI 28,82%					6,71
TOTAL - SERVIÇO (COM BDI)					30,00
11.4	EXTINTOR DE INCÊNDIO PORTÁTIL, COM CARGA DE PÓS DE 6KG, CLASSE BC - FORNECIMENTO E INSTALAÇÃO. AF 10/2020 P	UN			
001	ENCANADOR / BOMBEIRO HIDRÁULICO COM ENCARGOS COMPLEMENTARES	H	1,5000000	18,27	27,43
002	AJUDANTE DE ENCANADOR / BOMBEIRO HIDRÁULICO COM ENCARGOS COMPLEMENTARES	H	1,5000000	14,29	21,43
003	EXTINTOR DE INCÊNDIO PORTÁTIL, COM CARGA DE PÓS DE 6KG, CLASSE BC - COMPLETO	UN	1,0000000	180,20	180,20
TOTAL - SERVIÇO (SEM BDI)					229,03
BDI 28,82%					66,01
TOTAL - SERVIÇO (COM BDI)					295,04
11.5	SUORTE DE PAREDE PARA EXTINTOR	UN			
001	ENCANADOR / BOMBEIRO HIDRÁULICO COM ENCARGOS COMPLEMENTARES	H	0,0500000	18,27	0,91
002	AJUDANTE DE ENCANADOR / BOMBEIRO HIDRÁULICO COM ENCARGOS COMPLEMENTARES	H	0,0500000	14,29	0,71
003	SUORTE DE PAREDE PARA EXTINTOR	UN	1,0000000	5,87	5,87
TOTAL - SERVIÇO (SEM BDI)					7,49
BDI 28,82%					2,16
TOTAL - SERVIÇO (COM BDI)					9,65
11.6	ADESIVO COM SETA INDICADORA PARA EXTINTOR / HIDRANTE	UN			
001	ENCANADOR / BOMBEIRO HIDRÁULICO COM ENCARGOS COMPLEMENTARES	H	0,4500000	18,27	8,22
002	AJUDANTE DE ENCANADOR / BOMBEIRO HIDRÁULICO COM ENCARGOS COMPLEMENTARES	H	0,4500000	14,29	6,43
003	ADESIVO COM SETA INDICADORA PARA EXTINTOR / HIDRANTE	UN	1,0000000	54,25	54,25
TOTAL - SERVIÇO (SEM BDI)					68,90



0528  
 ik:  
 Proc. N° 04122  
 Ass: *[assinatura]*

## PLANILHA DE COMPOSIÇÃO DE CUSTOS UNITÁRIOS - GERAL

**CLIENTE:** PREFEITURA MUNICIPAL DE CHAPADINHA  
**EDITAL:** RDC ELETRÔNICO N.º 004/2023-REPETIÇÃO  
**OBJETO:** CONSTRUÇÃO DE ESCOLA COM 04 (QUATRO) SALAS E DEMAIS DEPENDÊNCIAS  
**LOCAL:** POVOADO BARROCA DA VACA - ZONA RURAL - MUNICÍPIO DE CHAPADINHA (MA)  
**DADOS:** ENC. SOC. - HORISTA - COM DESONERAÇÃO = 83,87% / ENC. SOC. - MENSALISTA - COM DESONERAÇÃO = 47,51% / BDI = 28,82%

ITEM	DESCRIÇÃO DOS SERVIÇOS / RESUMOS	UNID.	COEFICIENTE	PREÇO UNITÁRIO	PREÇO TOTAL
BDI 28.82%					19,86
TOTAL - SERVIÇO (COM BDI)					88,76
<b>12 PISO</b>					
12.1 CONTRAPISO EM ARGAMASSA TRAÇO 1:4 (CIMENTO E AREIA), PREPARO MANUAL, APLICADO EM ÁREAS SECAS SOBRE LAJE, ADERIDO, ESPESSURA 3CM, AF 06/2014					
001	PEDREIRO COM ENCARGOS COMPLEMENTARES	M2	0.1600000	18,87	3,01
002	SERVENTE COM ENCARGOS COMPLEMENTARES	H	0.1600000	14,16	2,28
003	CONTRAPISO EM ARGAMASSA TRAÇO 1:4 (CIMENTO E AREIA), PREPARO MANUAL, APLICADO EM ÁREAS SECAS SOBRE LAJE, ADERIDO, ESPESSURA 3CM - MATERIAIS	M2	1.0000000	20,11	20,11
TOTAL - SERVIÇO (SEM BDI)					25,38
BDI 28.82%					7,31
TOTAL - SERVIÇO (COM BDI)					32,69
12.2 REVESTIMENTO CERÂMICO PARA PISO COM PLACAS TIPO ESMALTADA EXTRA DE DIMENSÕES 45X45CM APLICADA EM AMBIENTES DE ÁREA MAIOR QUE 10M2, AF 06/2014					
001	PEDREIRO COM ENCARGOS COMPLEMENTARES	M2	0.2700000	18,87	5,09
002	SERVENTE COM ENCARGOS COMPLEMENTARES	H	0.2700000	14,16	3,82
003	REVESTIMENTO CERÂMICO PARA PISO COM PLACAS TIPO ESMALTADA EXTRA DE DIMENSÕES 45X45CM APLICADA EM AMBIENTES DE ÁREA MAIOR QUE 10M2 - MATERIAIS	M2	1.0000000	32,60	32,60
TOTAL - SERVIÇO (SEM BDI)					41,51
BDI 28.82%					11,96
TOTAL - SERVIÇO (COM BDI)					53,47
12.3 RODAPÉ CERÂMICO DE 7CM DE ALTURA COM PLACAS TIPO ESMALTADA EXTRA DE DIMENSÕES 45X45CM, AF 06/2014					
001	PEDREIRO COM ENCARGOS COMPLEMENTARES	M2	0.0500000	18,87	0,94
002	SERVENTE COM ENCARGOS COMPLEMENTARES	H	0.0500000	14,16	0,70
003	RODAPÉ CERÂMICO DE 7CM DE ALTURA COM PLACAS TIPO ESMALTADA EXTRA DE DIMENSÕES 45X45CM - MATERIAIS	M2	1.0000000	4,92	4,92
TOTAL - SERVIÇO (SEM BDI)					6,56
BDI 28.82%					1,89
TOTAL - SERVIÇO (COM BDI)					8,45
12.4 EXECUÇÃO DE PASSEIO (CALÇADA) OU PISO DE CONCRETO COM CONCRETO MOLDADO IN LOCO, FEITO EM OBRA, ACABAMENTO CONVENCIONAL, ESPESSURA 8CM, ARMADO, AF 07/2016					
001	PEDREIRO COM ENCARGOS COMPLEMENTARES	M2	0.4600000	18,87	8,68
002	SERVENTE COM ENCARGOS COMPLEMENTARES	H	0.4600000	14,16	6,51
003	EXECUÇÃO DE PASSEIO (CALÇADA) OU PISO DE CONCRETO COM CONCRETO MOLDADO IN LOCO, FEITO EM OBRA, ACABAMENTO CONVENCIONAL, ESPESSURA 8CM, ARMADO - MATERIAIS	M2	1.0000000	57,44	57,44
TOTAL - SERVIÇO (SEM BDI)					72,63
BDI 28.82%					20,93
TOTAL - SERVIÇO (COM BDI)					93,56
12.5 SOLEIRA EM GRANITO CIZA ANDORINHA, L=18CM, E=2CM					
001	PEDREIRO COM ENCARGOS COMPLEMENTARES	M	0.4200000	18,87	7,92
002	SERVENTE COM ENCARGOS COMPLEMENTARES	H	0.4200000	14,16	5,94
003	SOLEIRA EM GRANITO CIZA ANDORINHA, L=18CM, E=2CM - COMPLETA	M	1.0000000	52,22	52,22
TOTAL - SERVIÇO (SEM BDI)					66,08
BDI 28.82%					19,04
TOTAL - SERVIÇO (COM BDI)					85,12
<b>13 REVESTIMENTO</b>					
13.1 CHAPISCO APLICADO EM ALVENARIA (SEM PRESENÇA DE VÃOS) E ESTRUTURAS DE CONCRETO DE FACHADA, COM COLHER DE PEDREIRO, ARGAMASSA TRAÇO 1:3 COM PREPARO EM BETONEIRA 400L, AF 06/2014					
001	PEDREIRO COM ENCARGOS COMPLEMENTARES	M2	0.0200000	18,87	0,37
002	SERVENTE COM ENCARGOS COMPLEMENTARES	H	0.0200000	14,16	0,28
003	CHAPISCO APLICADO EM ALVENARIA (SEM PRESENÇA DE VÃOS) E ESTRUTURAS DE CONCRETO DE FACHADA, COM COLHER DE PEDREIRO, ARGAMASSA TRAÇO 1:3 COM PREPARO EM BETONEIRA 400L - MATERIAIS E EQUIPAMENTOS	M2	1.0000000	3,16	3,16
TOTAL - SERVIÇO (SEM BDI)					3,81
BDI 28.82%					1,10
TOTAL - SERVIÇO (COM BDI)					4,91



R\$ 0529  
Proc. Nº 0422  
Ass.

## PLANILHA DE COMPOSIÇÃO DE CUSTOS UNITÁRIOS - GERAL

CLIENTE: PREFEITURA MUNICIPAL DE CHAPADINHA  
 EDITAL: RDC ELETRÔNICO N.º 066/2022-REPETIÇÃO  
 OBJETO: CONSTRUÇÃO DE ESCOLA COM 04 (QUATRO) SALAS E DEMAIS DEPENDÊNCIAS  
 LOCAL: POVOADO BARROCA DA VACA - ZONA RURAL - MUNICÍPIO DE CHAPADINHA (MA)  
 DADOS: ENC. SOC. - HORISTA - COM DESONERAÇÃO = 83,87% / ENC. SOC. - MENSALISTA - COM DESONERAÇÃO = 47,81% / BDI = 28,82%

ITEM	DESCRIÇÃO DOS SERVIÇOS / INSUMOS	UNID.	COEFICIENTE	PREÇO UNITÁRIO	PREÇO TOTAL
13.2	EMBOÇO, PARA RECEBIMENTO DE CERÂMICA, EM ARGAMASSA TRAÇO 1:2:8, PREPARO MANUAL, APLICADO MANUALMENTE EM FACES INTERNAS DE PAREDES, PARA AMBIENTE COM ÁREA MAIOR QUE 10M2, ESPESURA DE 10MM, COM EXECUÇÃO DE TALISCAS. AF 992014	M2			
001	PEDREIRO COM ENCARGOS COMPLEMENTARES	H	0,0800000	18,87	1,50
002	SERVENTE COM ENCARGOS COMPLEMENTARES	H	0,0800000	14,16	1,13
003	EMBOÇO, PARA RECEBIMENTO DE CERÂMICA, EM ARGAMASSA TRAÇO 1:2:8, PREPARO MANUAL, APLICADO MANUALMENTE EM FACES INTERNAS DE PAREDES, PARA AMBIENTE COM ÁREA MAIOR QUE 10M2, ESPESURA DE 10MM, COM EXECUÇÃO DE TALISCAS - MATERIAIS	M2	1,0000000	9,37	9,37
TOTAL - SERVIÇO (SEM BDI)					12,00
BDI 28,82%					3,48
TOTAL - SERVIÇO (COM BDI)					15,48
13.3	MASSA ÚNICA, PARA RECEBIMENTO DE PINTURA, EM ARGAMASSA TRAÇO 1:1:9, PREPARO MANUAL, APLICADA MANUALMENTE EM FACES INTERNAS DE PAREDES, ESPESURA DE 20MM, COM EXECUÇÃO DE TALISCAS. AF 042014	M2			
001	PEDREIRO COM ENCARGOS COMPLEMENTARES	H	0,1500000	18,87	2,83
002	SERVENTE COM ENCARGOS COMPLEMENTARES	H	0,1500000	14,16	2,12
003	MASSA ÚNICA, PARA RECEBIMENTO DE PINTURA, EM ARGAMASSA TRAÇO 1:2:8, PREPARO MANUAL, APLICADA MANUALMENTE EM FACES INTERNAS DE PAREDES, ESPESURA DE 20MM, COM EXECUÇÃO DE TALISCAS - MATERIAIS	M2	1,0000000	18,40	18,40
TOTAL - SERVIÇO (SEM BDI)					23,35
BDI 28,82%					6,73
TOTAL - SERVIÇO (COM BDI)					30,08
13.4	REVESTIMENTO CERÂMICO PARA PAREDES INTERNAS COM PLACAS TIPO ESMALTAADA EXTRA DE DIMENSÕES 33X45CM, APLICADAS EM AMBIENTES DE ÁREA MAIOR QUE 9M2, NA ALTURA INTEIRA DAS PAREDES. AF 992014	M2			
001	PEDREIRO COM ENCARGOS COMPLEMENTARES	H	0,3300000	18,87	6,22
002	SERVENTE COM ENCARGOS COMPLEMENTARES	H	0,3300000	14,16	4,67
003	REVESTIMENTO CERÂMICO PARA PAREDES INTERNAS COM PLACAS TIPO ESMALTAADA EXTRA DE DIMENSÕES 33X45CM, APLICADAS EM AMBIENTES DE ÁREA MAIOR QUE 9M2, NA ALTURA INTEIRA DAS PAREDES - MATERIAIS	M2	1,0000000	40,18	40,18
TOTAL - SERVIÇO (SEM BDI)					51,08
BDI 28,82%					14,71
TOTAL - SERVIÇO (COM BDI)					65,79
14	FORRO				
14.1	FORRO EM RÉGUAS DE PVC, FRISADO, PARA AMBIENTES COMERCIAIS, INCLUSIVE ESTRUTURA DE FIXAÇÃO. AF 992017 P	M2			
001	MONTADOR DE ESTRUTURA METÁLICA COM ENCARGOS COMPLEMENTARES	H	0,3900000	17,88	6,89
002	AJUDANTE DE MONTADOR DE ESTRUTURA METÁLICA COM ENCARGOS COMPLEMENTARES	H	0,3900000	13,73	5,35
003	FORRO EM RÉGUAS DE PVC, FRISADO, PARA AMBIENTES COMERCIAIS, INCLUSIVE ESTRUTURA DE FIXAÇÃO - COMPLETO - MATERIAIS	M2	1,0000000	44,79	44,79
TOTAL - SERVIÇO (SEM BDI)					67,03
BDI 28,82%					16,44
TOTAL - SERVIÇO (COM BDI)					83,47
15	ESQUADRIAS				
15.1	KIT DE PORTA DE MADEIRA TIPO MEXICANA, MACIÇA (PESADA OU SUPERPESADA), PADRÃO MÉDIO, 80X210CM, ESPESURA DE 3,5CM, ITENS INCLUSOS: DOBRADIÇAS, MONTAGEM E INSTALAÇÃO DE BATEANTE, FECHADURA COM EXECUÇÃO DO FURO - FORNECIMENTO E INSTALAÇÃO. AF 122019	UN			
001	CARPINTEIRO COM ENCARGOS COMPLEMENTARES	H	0,2300000	18,65	153,73
002	SERVENTE COM ENCARGOS COMPLEMENTARES	H	0,2300000	14,16	116,53
003	KIT DE PORTA DE MADEIRA TIPO MEXICANA, MACIÇA (PESADA OU SUPERPESADA), PADRÃO MÉDIO, 80X210CM, ESPESURA DE 3,5CM, ITENS INCLUSOS: DOBRADIÇAS, MONTAGEM E INSTALAÇÃO DE BATEANTE, FECHADURA COM EXECUÇÃO DO FURO - COMPLETO - MATERIAIS	UN	1,0000000	1.008,10	1.008,10
TOTAL - SERVIÇO (SEM BDI)					1.278,36
BDI 28,82%					360,42
TOTAL - SERVIÇO (COM BDI)					1.638,78
15.2	KIT DE PORTA DE MADEIRA TIPO MEXICANA, MACIÇA (PESADA OU SUPERPESADA), PADRÃO MÉDIO, 80X210CM, ESPESURA DE 3,5CM, ITENS INCLUSOS: DOBRADIÇAS, MONTAGEM E INSTALAÇÃO DE BATEANTE, FECHADURA COM EXECUÇÃO DO FURO - FORNECIMENTO E INSTALAÇÃO. AF 122019	UN			
001	CARPINTEIRO COM ENCARGOS COMPLEMENTARES	H	0,8300000	18,08	160,54
002	SERVENTE COM ENCARGOS COMPLEMENTARES	H	0,8300000	14,16	125,03
003	KIT DE PORTA DE MADEIRA TIPO MEXICANA, MACIÇA (PESADA OU SUPERPESADA), PADRÃO MÉDIO, 80X210CM, ESPESURA DE 3,5CM, ITENS INCLUSOS: DOBRADIÇAS, MONTAGEM E INSTALAÇÃO DE BATEANTE, FECHADURA COM EXECUÇÃO DO FURO - COMPLETO - MATERIAIS	UN	1,0000000	1.082,33	1.082,33
TOTAL - SERVIÇO (SEM BDI)					1.372,90



R\$ 2530  
Proc. N.º 0792  
Ass. *[assinatura]*

## PLANILHA DE COMPOSIÇÃO DE CUSTOS UNITÁRIOS - GERAL

**CLIENTE:** PREFEITURA MUNICIPAL DE CHAPADINHA  
**EDITAL:** RDC ELETRÔNICO N.º 0642622-REPETIÇÃO  
**OBJETO:** CONSTRUÇÃO DE ESCOLA COM 04 (QUATRO) SALAS E DEMAIS DEPENDÊNCIAS  
**LOCAL:** POVOADO BARROCA DA VACA - ZONA RURAL - MUNICÍPIO DE CHAPADINHA (MA)  
**DADOS:** ENC. SOC. - HORISTA - COM DESONERAÇÃO = 83,87% / ENC. SOC. - MENSALISTA - COM DESONERAÇÃO = 47,81% / BDI = 28,82%

ITEM	DESCRIÇÃO DOS SERVIÇOS / INSUMOS	UNID.	COEFICIENTE	PREÇO UNITÁRIO	PREÇO TOTAL
	BDI 28,82%				395,50
	<b>TOTAL - SERVIÇO (COM BDI)</b>				<b>1.767,00</b>
<b>15.3</b>	<b>PUXADOR PARA PCD, FIXADO NA PORTA - FORNECIMENTO E INSTALAÇÃO. AF. 01/2020</b>	UN			
001	CARPINTEIRO COM ENCARGOS COMPLEMENTARES	H	1,8600000	18,68	31,00
002	SERVENTE COM ENCARGOS COMPLEMENTARES	H	1,8600000	14,16	23,30
003	PUXADOR PARA PCD, PARA FIXAÇÃO NA PORTA - COMPLETO	UN	1,0000000	202,88	202,88
	<b>TOTAL - SERVIÇO (SEM BDI)</b>				<b>337,38</b>
	BDI 28,82%				74,18
	<b>TOTAL - SERVIÇO (COM BDI)</b>				<b>331,56</b>
<b>15.4</b>	<b>JANELA DE CORRER ALUMÍNIO PINTURA ELETROSTÁTICA E VIDRO 8MM</b>	M2			
001	SERRALHEIRO COM ENCARGOS COMPLEMENTARES	H	4,7900000	18,74	89,57
002	SERVENTE COM ENCARGOS COMPLEMENTARES	H	4,7900000	14,16	67,88
003	JANELA DE CORRER ALUMÍNIO PINTURA ELETROSTÁTICA E VIDRO 8MM - COMPLETA	M2	1,0000000	665,00	665,00
	<b>TOTAL - SERVIÇO (SEM BDI)</b>				<b>822,29</b>
	BDI 28,82%				236,97
	<b>TOTAL - SERVIÇO (COM BDI)</b>				<b>1.069,22</b>
<b>15.5</b>	<b>BASCULANTE ALUMÍNIO PINTURA ELETROSTÁTICA BRANCA COM VIDRO</b>	M2			
001	SERRALHEIRO COM ENCARGOS COMPLEMENTARES	H	2,8300000	18,74	53,03
002	SERVENTE COM ENCARGOS COMPLEMENTARES	H	2,8300000	14,16	40,07
003	BASCULANTE ALUMÍNIO PINTURA ELETROSTÁTICA BRANCA COM VIDRO - COMPLETO	M2	1,0000000	347,75	347,75
	<b>TOTAL - SERVIÇO (SEM BDI)</b>				<b>440,85</b>
	BDI 28,82%				127,05
	<b>TOTAL - SERVIÇO (COM BDI)</b>				<b>567,90</b>
<b>15.6</b>	<b>GRADE EM METALON</b>	M2			
001	SERRALHEIRO COM ENCARGOS COMPLEMENTARES	H	1,4600000	18,74	27,36
002	SERVENTE COM ENCARGOS COMPLEMENTARES	H	1,4600000	14,16	20,67
003	GRADE EM METALON - COMPLETA	M2	1,0000000	180,00	180,00
	<b>TOTAL - SERVIÇO (SEM BDI)</b>				<b>328,03</b>
	BDI 28,82%				85,72
	<b>TOTAL - SERVIÇO (COM BDI)</b>				<b>292,25</b>
<b>15.7</b>	<b>PORTÃO DE METALON E BARRA CHATA DE FERRO, COM FECHADURA E DOBRADIÇA, INCLUSIVE PINTURA ESMALTE SINTÉTICO</b>	M2			
001	SERRALHEIRO COM ENCARGOS COMPLEMENTARES	H	2,0500000	18,74	38,41
002	SERVENTE COM ENCARGOS COMPLEMENTARES	H	2,0500000	14,16	29,02
003	PORTÃO DE METALON E BARRA CHATA DE FERRO, COM FECHADURA E DOBRADIÇA, INCLUSIVE PINTURA ESMALTE SINTÉTICO - COMPLETO	M2	1,0000000	252,33	252,33
	<b>TOTAL - SERVIÇO (SEM BDI)</b>				<b>319,76</b>
	BDI 28,82%				92,15
	<b>TOTAL - SERVIÇO (COM BDI)</b>				<b>411,91</b>
<b>15.8</b>	<b>PEITORIL GRANITO CINZA POLIDO, COM LARDURA 17CM, ESP. 2CM</b>	M			
001	PEDREIRO COM ENCARGOS COMPLEMENTARES	H	0,5300000	18,87	10,00
002	SERVENTE COM ENCARGOS COMPLEMENTARES	H	0,5300000	14,16	7,50
003	PEITORIL GRANITO CINZA POLIDO, COM LARDURA 17CM, ESP. 2CM - COMPLETO	M	1,0000000	55,51	55,51
	<b>TOTAL - SERVIÇO (SEM BDI)</b>				<b>72,01</b>
	BDI 28,82%				21,04
	<b>TOTAL - SERVIÇO (COM BDI)</b>				<b>94,05</b>
<b>16</b>	<b>LOUÇAS E METAIS</b>				
<b>16.1</b>	<b>BACIA DE LOUÇA BRANCA COM CAIXA ACOPLADA</b>	UN			
001	ENCANADOR / BOMBEIRO HIDRÁULICO COM ENCARGOS COMPLEMENTARES	H	4,0500000	18,27	73,99
002	AJUDANTE DE ENCANADOR / BOMBEIRO HIDRÁULICO COM ENCARGOS COMPLEMENTARES	H	4,0500000	14,29	57,87
003	BACIA DE LOUÇA BRANCA COM CAIXA ACOPLADA - COMPLETA	UN	1,0000000	486,31	486,31
	<b>TOTAL - SERVIÇO (SEM BDI)</b>				<b>618,17</b>
	BDI 28,82%				178,16
	<b>TOTAL - SERVIÇO (COM BDI)</b>				<b>796,33</b>
<b>16.2</b>	<b>BANCADA GRANITO CINZA, 60X60CM, INCLUSIVE CUBA DE EMBUTIR OVAL LOUÇA BRANCA 36X36CM, VÁLVULA METAL CROMADO, SIFÃO FLEXÍVEL PVC, ENGATE 30CM FLEXÍVEL PLÁSTICO E TORNEIRA CROMADA DE MESA, PADRÃO POPULAR - FORNECIMENTO E INSTALAÇÃO. AF. 01/2020</b>	UN			



## PLANILHA DE COMPOSIÇÃO DE CUSTOS UNITÁRIOS - GERAL

CLIENTE: PREFEITURA MUNICIPAL DE CHAPADINHA  
 EDITAL: RDC ELETRÔNICO N.º 004/2022-REPETIÇÃO  
 OBJETO: CONSTRUÇÃO DE ESCOLA COM 04 (QUATRO) SALAS E DENHAS DEPENDÊNCIAS  
 LOCAL: POVOADO BARROCA DA VACA - ZONA RURAL - MUNICÍPIO DE CHAPADINHA (MA)  
 DADOS: ENC. SOC. - HORISTA - COM DESONERAÇÃO = 83,87% / ENC. SOC. - MENSALISTA - COM DESONERAÇÃO = 47,81% / BDI = 28,82%

ITEM	DESCRIÇÃO DOS SERVIÇOS / INSUMOS	UNID.	COEFICIENTE	PREÇO UNITÁRIO	PREÇO TOTAL
001	ENCANADOR / BOMBEIRO HIDRÁULICO COM ENCARGOS COMPLEMENTARES	H	3,0100000	18,27	54,99
002	AJUDANTE DE ENCANADOR / BOMBEIRO HIDRÁULICO COM ENCARGOS COMPLEMENTARES	H	3,0100000	14,29	43,01
003	BANCADA GRANITO CINZA, 60X90CM, INCLUSIVE CUBA DE EMBUTIR OVAL LOUÇA BRANCA 35X50CM, VÁLVULA METAL CROMADO, SIFÃO FLEXÍVEL PVC, ENGATE 30CM FLEXÍVEL PLÁSTICO E TORNEIRA CROMADA DE MESA, PADRÃO POPULAR - COMPLETA - MATERIAIS	UN	1,0000000	362,15	362,15
<b>TOTAL - SERVIÇO (SEM BDI)</b>					<b>460,15</b>
<b>BDI 28,82%</b>					<b>132,82</b>
<b>TOTAL - SERVIÇO (COM BDI)</b>					<b>592,97</b>
<b>16.3 BARRA DE APOIO RETA, EM AÇO INOX POLIDO, COMPRIMENTO 80CM, FIXADA NA PAREDE - FORNECIMENTO E INSTALAÇÃO. AF 01/2020</b>					
001	ENCANADOR / BOMBEIRO HIDRÁULICO COM ENCARGOS COMPLEMENTARES	H	1,8900000	18,27	34,53
002	AJUDANTE DE ENCANADOR / BOMBEIRO HIDRÁULICO COM ENCARGOS COMPLEMENTARES	H	1,8900000	14,29	27,00
003	BARRA DE APOIO RETA, EM AÇO INOX POLIDO, COMPRIMENTO 80CM, FIXADA NA PAREDE - COMPLETA - MATERIAIS	UN	1,0000000	228,39	228,39
<b>TOTAL - SERVIÇO (SEM BDI)</b>					<b>289,92</b>
<b>BDI 28,82%</b>					<b>82,98</b>
<b>TOTAL - SERVIÇO (COM BDI)</b>					<b>376,90</b>
<b>16.4 PAPELEIRA DE PAREDE EM METAL CROMADO, SEM TAMPAS, INCLUSIVE FIXAÇÃO. AF 01/2020</b>					
001	ENCANADOR / BOMBEIRO HIDRÁULICO COM ENCARGOS COMPLEMENTARES	H	0,3600000	18,27	6,57
002	AJUDANTE DE ENCANADOR / BOMBEIRO HIDRÁULICO COM ENCARGOS COMPLEMENTARES	H	0,3600000	14,29	5,14
003	PAPELEIRA DE PAREDE EM METAL CROMADO, SEM TAMPAS, INCLUSIVE ACESSÓRIOS PARA FIXAÇÃO - MATERIAIS	UN	1,0000000	43,44	43,44
<b>TOTAL - SERVIÇO (SEM BDI)</b>					<b>55,15</b>
<b>BDI 28,82%</b>					<b>15,89</b>
<b>TOTAL - SERVIÇO (COM BDI)</b>					<b>71,04</b>
<b>16.5 PIA DE COZINHA COM BANCADA EM GRANITO CINZA ANDORINHA, 8X2CM, DIM. 3,40X0,80M, COM 02 CUBAS DE AÇO INOX, SIFÃO CROMADO, VÁLVULA CROMADA, TORNEIRA CROMADA 1/2", INCLUSIVE RODÓPIA 10 CM, ASSENTADA</b>					
001	ENCANADOR / BOMBEIRO HIDRÁULICO COM ENCARGOS COMPLEMENTARES	H	11,9900000	18,27	219,05
002	AJUDANTE DE ENCANADOR / BOMBEIRO HIDRÁULICO COM ENCARGOS COMPLEMENTARES	H	11,9900000	14,29	171,33
003	PIA DE COZINHA COM BANCADA EM GRANITO CINZA ANDORINHA, 8X2CM, DIM. 3,40X0,80M, COM 02 CUBAS DE AÇO INOX, SIFÃO CROMADO, VÁLVULA CROMADA, TORNEIRA CROMADA 1/2", INCLUSIVE RODÓPIA 10 CM - COMPLETA - MATERIAIS	UN	1,0000000	1.511,58	1.511,59
<b>TOTAL - SERVIÇO (SEM BDI)</b>					<b>1.901,97</b>
<b>BDI 28,82%</b>					<b>548,16</b>
<b>TOTAL - SERVIÇO (COM BDI)</b>					<b>2.450,13</b>
<b>16.6 TANQUE DE LOUÇA BRANCA COM COLUNA, 30L OU EQUIVALENTE, INCLUSIVE SIFÃO FLEXÍVEL EM PVC, VÁLVULA METÁLICA E TORNEIRA DE METAL CROMADO PADRÃO MÉDIO - FORNECIMENTO E INSTALAÇÃO. AF 01/2020</b>					
001	ENCANADOR / BOMBEIRO HIDRÁULICO COM ENCARGOS COMPLEMENTARES	H	3,5700000	18,27	65,22
002	AJUDANTE DE ENCANADOR / BOMBEIRO HIDRÁULICO COM ENCARGOS COMPLEMENTARES	H	3,5700000	14,29	51,01
003	TANQUE DE LOUÇA BRANCA COM COLUNA, 30L OU EQUIVALENTE, INCLUSIVE SIFÃO FLEXÍVEL EM PVC, VÁLVULA METÁLICA E TORNEIRA DE METAL CROMADO PADRÃO MÉDIO - COMPLETO - MATERIAIS	UN	1,0000000	428,84	428,84
<b>TOTAL - SERVIÇO (SEM BDI)</b>					<b>545,07</b>
<b>BDI 28,82%</b>					<b>157,06</b>
<b>TOTAL - SERVIÇO (COM BDI)</b>					<b>702,13</b>
<b>17 PINTURA</b>					
<b>17.1 PINTURA INTERNA</b>					
<b>17.1.1 APLICAÇÃO DE FUNDO SELADOR ACRÍLICO EM PAREDES, UMA DEMÃO. AF 04/2014</b>					
001	PINTOR COM ENCARGOS COMPLEMENTARES	M2	0,0100000	19,95	0,19
002	SERVENTE COM ENCARGOS COMPLEMENTARES	M2	0,0100000	14,16	0,14
003	APLICAÇÃO DE FUNDO SELADOR ACRÍLICO EM PAREDES, UMA DEMÃO - MATERIAIS	M2	1,0000000	1,19	1,19
<b>TOTAL - SERVIÇO (SEM BDI)</b>					<b>1,52</b>
<b>BDI 28,82%</b>					<b>0,44</b>
<b>TOTAL - SERVIÇO (COM BDI)</b>					<b>1,96</b>
<b>17.1.2 APLICAÇÃO E LIXAMENTO DE MASSA LÁTEX EM PAREDES, DUAS DEMÃOS. AF 06/2014</b>					
001	PINTOR COM ENCARGOS COMPLEMENTARES	M2	0,0600000	19,95	1,19
002	SERVENTE COM ENCARGOS COMPLEMENTARES	M2	0,0600000	14,16	0,84
003	APLICAÇÃO E LIXAMENTO DE MASSA LÁTEX EM PAREDES, DUAS DEMÃOS - MATERIAIS	M2	1,0000000	7,19	7,19
<b>TOTAL - SERVIÇO (SEM BDI)</b>					<b>9,22</b>



## PLANILHA DE COMPOSIÇÃO DE CUSTOS UNITÁRIOS - GERAL

CLIENTE: PREFEITURA MUNICIPAL DE CHAPADINHA  
 EDITAL: RDC ELETRÔNICO N.º 094/2002-REPETIÇÃO  
 OBJETO: CONSTRUÇÃO DE ESCOLA COM 04 (QUATRO) SALAS E DEMAS DEPENDÊNCIAS  
 LOCAL: POVOADO BARROCA DA VACA - ZONA RURAL - MUNICÍPIO DE CHAPADINHA (MA)  
 DADOS: ENC. SOC. - HORISTA - COM DESONERAÇÃO = 83,37% / ENC. SOC. - MENSALISTA - COM DESONERAÇÃO = 47,81% / BDI = 28,82%

ITEM	DESCRIÇÃO DOS SERVIÇOS / INSUMOS	UNID.	COEFICIENTE	PREÇO UNITÁRIO	PREÇO TOTAL
	BDI 28.82%				2,80
	TOTAL - SERVIÇO (COM BDI)				11,88
17.1.3	APLICAÇÃO MANUAL DE PINTURA COM TINTA LÁTEX ACRÍLICA EM PAREDES, DUAS DEMÃOS, AF 06/2014				
001	PINTOR COM ENCARGOS COMPLEMENTARES	M2			
002	SERVENTE COM ENCARGOS COMPLEMENTARES	H	0,0600000	19,95	1,19
003	APLICAÇÃO MANUAL DE PINTURA COM TINTA LÁTEX ACRÍLICA EM PAREDES, DUAS DEMÃOS - MATERIAIS	H	0,0600000	14,16	0,84
	TOTAL - SERVIÇO (SEM BDI)	M2	1,0000000	8,35	8,35
	BDI 28.82%				2,99
	TOTAL - SERVIÇO (COM BDI)				13,37
17.2	PINTURA EXTERNA				
17.2.1	APLICAÇÃO DE FUNDO SELADOR ACRÍLICO EM PAREDES, UMA DEMÃO, AF 06/2014				
001	PINTOR COM ENCARGOS COMPLEMENTARES	M2			
002	SERVENTE COM ENCARGOS COMPLEMENTARES	H	0,0100000	19,95	0,19
003	APLICAÇÃO DE FUNDO SELADOR ACRÍLICO EM PAREDES, UMA DEMÃO - MATERIAIS	H	0,0100000	14,16	0,14
	TOTAL - SERVIÇO (SEM BDI)	M2	1,0000000	1,19	1,19
	BDI 28.82%				0,44
	TOTAL - SERVIÇO (COM BDI)				1,64
17.2.2	APLICAÇÃO E LIXAMENTO DE MASSA LÁTEX EM PAREDES, DUAS DEMÃOS, AF 06/2014				
001	PINTOR COM ENCARGOS COMPLEMENTARES	M2			
002	SERVENTE COM ENCARGOS COMPLEMENTARES	H	0,0600000	19,95	1,19
003	APLICAÇÃO E LIXAMENTO DE MASSA LÁTEX EM PAREDES, DUAS DEMÃOS - MATERIAIS	H	0,0600000	14,16	0,84
	TOTAL - SERVIÇO (SEM BDI)	M2	1,0000000	7,19	7,19
	BDI 28.82%				2,66
	TOTAL - SERVIÇO (COM BDI)				11,88
17.2.3	APLICAÇÃO MANUAL DE PINTURA COM TINTA LÁTEX ACRÍLICA EM PAREDES, DUAS DEMÃOS, AF 06/2014				
001	PINTOR COM ENCARGOS COMPLEMENTARES	M2			
002	SERVENTE COM ENCARGOS COMPLEMENTARES	H	0,0600000	19,95	1,19
003	APLICAÇÃO MANUAL DE PINTURA COM TINTA LÁTEX ACRÍLICA EM PAREDES, DUAS DEMÃOS - MATERIAIS	H	0,0600000	14,16	0,84
	TOTAL - SERVIÇO (SEM BDI)	M2	1,0000000	8,35	8,35
	BDI 28.82%				2,99
	TOTAL - SERVIÇO (COM BDI)				13,37
17.3	PINTURA EM ESQUADRIAS				
17.3.1	PINTURA PARA SUPERFÍCIES DE MADEIRA COM LIXAMENTO, APLICAÇÃO DE 01 DEMÃO DE FUNDO SINTÉTICO NIVELADOR E 02 DEMÃOS DE TINTA ESMALTE OU ÓLEO				
001	PINTOR COM ENCARGOS COMPLEMENTARES	M2			
002	SERVENTE COM ENCARGOS COMPLEMENTARES	H	0,1300000	19,95	2,59
003	PINTURA PARA SUPERFÍCIES DE MADEIRA COM LIXAMENTO, APLICAÇÃO DE 01 DEMÃO DE FUNDO SINTÉTICO NIVELADOR E 02 DEMÃOS DE TINTA ESMALTE OU ÓLEO - MATERIAIS	H	0,1300000	14,16	1,84
	TOTAL - SERVIÇO (SEM BDI)	M2	1,0000000	15,80	15,80
	BDI 28.82%				5,65
	TOTAL - SERVIÇO (COM BDI)				20,16
17.3.2	PINTURA COM TINTA ALQUÍDICA DE ACABAMENTO (ESMALTE SINTÉTICO ACETINADO) APLICADA A ROLO OU PINCEL SOBRE SUPERFÍCIES METÁLICAS (EXCETO PERFIL), EXECUTADO EM OBRA (02 DEMÃOS), AF 01/2008				
001	PINTOR COM ENCARGOS COMPLEMENTARES	M2			
002	SERVENTE COM ENCARGOS COMPLEMENTARES	H	0,1700000	19,95	3,39
003	PINTURA COM TINTA ALQUÍDICA DE ACABAMENTO (ESMALTE SINTÉTICO ACETINADO) APLICADA A ROLO OU PINCEL SOBRE SUPERFÍCIES METÁLICAS (EXCETO PERFIL), EXECUTADO EM OBRA (02 DEMÃOS) - MATERIAIS	H	0,1700000	14,16	2,40
	TOTAL - SERVIÇO (SEM BDI)	M2	1,0000000	21,81	21,81
	BDI 28.82%				7,95
	TOTAL - SERVIÇO (COM BDI)				35,88
18	SERVIÇOS COMPLEMENTARES				
18.1	BANCADA DE GRANITO (OUTRAS CORES) 8x30M (COLOCADO)	M2			
001	PEDREIRO COM ENCARGOS COMPLEMENTARES	H	2,8000000	16,87	49,06



## PLANILHA DE COMPOSIÇÃO DE CUSTOS UNITÁRIOS - GERAL

CLIENTE: PREFEITURA MUNICIPAL DE CHAPADINHA  
 EDITAL: RDC ELETRÔNICO N.º 664/2022-REPETIÇÃO  
 OBJETO: CONSTRUÇÃO DE ESCOLA COM 04 (QUATRO) SALAS E DEMAIS DEPENDÊNCIAS  
 LOCAL: POVOADO BARROCA DA VACA - ZONA RURAL - MUNICÍPIO DE CHAPADINHA (MA)  
 DADOS: ENC. SOC. - HORISTA - COM DESONERAÇÃO = 83,87% / ENC. SOC. - MENSALISTA - COM DESONERAÇÃO = 47,81% / BDI = 28,82%

ITEM	DESCRIÇÃO DOS SERVIÇOS / INSUMOS	UNID.	COEFICIENTE	PREÇO UNITÁRIO	PREÇO TOTAL
002	SERVEANTE COM ENCARGOS COMPLEMENTARES	H	2,800000	14,16	36,81
003	BANCADA DE GRANITO (OUTRAS CORES) E=3CM - COMPLETA	M2	1,000000	314,28	314,28
TOTAL - SERVIÇO (SEM BDI)					400,15
BDI: 28,82%					115,32
TOTAL - SERVIÇO (COM BDI)					515,47
<b>19 MURO DE PROTEÇÃO</b>					
19.1	ESCAVAÇÃO MANUAL DE VALA COM PROFUNDIDADE MENOR OU IGUAL A 1,20M. AF. 02/2021	M3			
001	SERVEANTE COM ENCARGOS COMPLEMENTARES	H	3,245000	14,16	45,96
TOTAL - SERVIÇO (SEM BDI)					45,96
BDI: 28,82%					13,25
TOTAL - SERVIÇO (COM BDI)					59,21
19.2	APILAMENTO DE FUNDO DE VALAS COM MAÇO DE 50KG A 50KG	M2			
001	PEDREIRO COM ENCARGOS COMPLEMENTARES	H	0,703000	18,87	13,26
002	SERVEANTE COM ENCARGOS COMPLEMENTARES	H	0,703000	14,16	9,95
TOTAL - SERVIÇO (SEM BDI)					23,21
BDI: 28,82%					6,69
TOTAL - SERVIÇO (COM BDI)					29,90
19.3	ALVENARIA DE EMBASAMENTO DE PEDRA ARGAMASSADA	M3			
001	PEDREIRO COM ENCARGOS COMPLEMENTARES	H	2,250000	18,87	42,45
002	SERVEANTE COM ENCARGOS COMPLEMENTARES	H	2,250000	14,16	31,86
003	ALVENARIA DE EMBASAMENTO DE PEDRA ARGAMASSADA - MATERIAIS	M3	1,000000	277,82	277,82
TOTAL - SERVIÇO (SEM BDI)					351,93
BDI: 28,82%					101,43
TOTAL - SERVIÇO (COM BDI)					453,36
19.4	LASTRO DE CONCRETO MAGRO, APLICADO EM BLOCOS DE CORDOAMENTO OU SAPATAS, ESPESURA DE 3CM. AF. 08/2017	M2			
001	PEDREIRO COM ENCARGOS COMPLEMENTARES	H	0,070000	18,87	1,32
002	SERVEANTE COM ENCARGOS COMPLEMENTARES	H	0,070000	14,16	0,99
003	LASTRO DE CONCRETO MAGRO, APLICADO EM BLOCOS DE CORDOAMENTO OU SAPATAS, ESPESURA DE 3CM - MATERIAIS E EQUIPAMENTOS	M2	1,000000	8,43	8,43
TOTAL - SERVIÇO (SEM BDI)					10,74
BDI: 28,82%					3,10
TOTAL - SERVIÇO (COM BDI)					13,84
19.5	FABRICAÇÃO, MONTAGEM E DESMONTAGEM DE FORMA PARA BLOCO DE CORDOAMENTO, EM MADEIRA SERRADA, E=25MM. 04 UTILIZAÇÕES. AF. 06/2017	M2			
001	CARPINTEIRO COM ENCARGOS COMPLEMENTARES	H	0,400000	18,68	7,47
002	SERVEANTE COM ENCARGOS COMPLEMENTARES	H	0,400000	14,16	5,66
003	FORMA PARA BLOCO DE CORDOAMENTO, EM MADEIRA SERRADA, E=25MM. 04 UTILIZAÇÕES - MATERIAIS	M2	1,000000	49,77	49,77
TOTAL - SERVIÇO (SEM BDI)					62,90
BDI: 28,82%					18,13
TOTAL - SERVIÇO (COM BDI)					81,03
19.6	CONCRETO CICLÓPICO FCK=15MPA, 30% PEDRA DE MÃO EM VOLUME REAL, INCLUSIVE LANÇAMENTO. AF. 05/2021	M3			
001	PEDREIRO COM ENCARGOS COMPLEMENTARES	H	2,070000	18,87	39,00
002	SERVEANTE COM ENCARGOS COMPLEMENTARES	H	2,070000	14,16	29,31
003	CONCRETO CICLÓPICO FCK=15MPA, 30% PEDRA DE MÃO EM VOLUME REAL - MATERIAIS E EQUIPAMENTOS	M3	1,000000	255,00	255,00
TOTAL - SERVIÇO (SEM BDI)					323,31
BDI: 28,82%					93,20
TOTAL - SERVIÇO (COM BDI)					416,51
19.7	FABRICAÇÃO DE FORMA PARA VIGAS, EM CHAPA DE MADEIRA COMPENSADA RESINADA, E=17MM. AF. 09/2020	M2			
001	CARPINTEIRO COM ENCARGOS COMPLEMENTARES	H	0,550000	18,68	10,27
002	SERVEANTE COM ENCARGOS COMPLEMENTARES	H	0,550000	14,16	7,78
003	FORMA PARA VIGAS, EM CHAPA DE MADEIRA COMPENSADA RESINADA, E=17MM - MATERIAIS	M2	1,000000	88,34	88,34
TOTAL - SERVIÇO (SEM BDI)					106,39



## PLANILHA DE COMPOSIÇÃO DE CUSTOS UNITÁRIOS - GERAL

CLIENTE: PREFEITURA MUNICIPAL DE CHAPADINHA  
 EDITAL: RDC ELETRÔNICO N.º 004/2022-REPETIÇÃO  
 OBJETO: CONSTRUÇÃO DE ESCOLA COM 04 (QUATRO) SALAS E DEMAIS DEPENDÊNCIAS  
 LOCAL: POVOADO BARROCA DA VACA - ZONA RURAL - MUNICÍPIO DE CHAPADINHA (MA)  
 DADOS: ENC. SOC. - HORISTA - COM DESONERAÇÃO = 83,87% / ENC. SOC. - MENSALISTA - COM DESONERAÇÃO = 47,81% / BDI = 29,82%

ITEM	DESCRIÇÃO DOS SERVIÇOS / RESUMOS	UND.	COEFICIENTE	PREÇO UNITÁRIO	PREÇO TOTAL
	BDI 29.82%				25,19
	TOTAL - SERVIÇO (COM BDI)				112,58
19.8	ARMAÇÃO DE BLOCO, VIGA BALDRAME OU SAPATA UTILIZANDO AÇO CA-50 DE 8MM - MONTAGEM. AF 06/2017	XG			
001	ARMADOR COM ENCARGOS COMPLEMENTARES	H	0,0800000	18,74	1,49
002	AJUDANTE DE ARMADOR COM ENCARGOS COMPLEMENTARES	H	0,0800000	14,79	1,18
003	ARMAÇÃO DE BLOCO, VIGA BALDRAME OU SAPATA UTILIZANDO AÇO CA-50 DE 8MM - MATERIAIS	KG	1,0000000	10,04	10,04
	TOTAL - SERVIÇO (SEM BDI)				12,71
	BDI 29.82%				3,86
	TOTAL - SERVIÇO (COM BDI)				16,57
19.9	ARMAÇÃO DE BLOCO, VIGA BALDRAME E SAPATA UTILIZANDO AÇO CA-50 DE 8MM - MONTAGEM. AF 06/2017	XG			
001	ARMADOR COM ENCARGOS COMPLEMENTARES	H	0,0800000	18,74	1,50
002	AJUDANTE DE ARMADOR COM ENCARGOS COMPLEMENTARES	H	0,0800000	14,79	1,33
003	ARMAÇÃO DE BLOCO, VIGA BALDRAME E SAPATA UTILIZANDO AÇO CA-50 DE 8MM - MATERIAIS	KG	1,0000000	10,86	10,86
	TOTAL - SERVIÇO (SEM BDI)				13,67
	BDI 29.82%				4,00
	TOTAL - SERVIÇO (COM BDI)				17,67
19.10	CONCRETO FCK=20MPA, CINTA INFERIOR TRAÇO 1:2,7:3 (EM MASSA SECA DE CIMENTO / AREIA MÉDIA / BRITA 1) - PREPARO MECÂNICO COM BETONEIRA 400L. AF 06/2021	M3			
001	PEDREIRO COM ENCARGOS COMPLEMENTARES	H	1,7800000	18,87	33,56
002	SERVENTE COM ENCARGOS COMPLEMENTARES	H	1,7800000	14,16	25,20
003	CONCRETO FCK=20MPA, CINTA INFERIOR TRAÇO 1:2,7:3 (EM MASSA SECA DE CIMENTO / AREIA MÉDIA / BRITA 1) - PREPARO MECÂNICO COM BETONEIRA 400L - MATERIAIS E EQUIPAMENTOS	M3	1,0000000	219,29	219,29
	TOTAL - SERVIÇO (SEM BDI)				378,07
	BDI 29.82%				80,14
	TOTAL - SERVIÇO (COM BDI)				458,21
19.11	LANÇAMENTO COM USO DE BALDES, ADENSAMENTO E ACABAMENTO DE CONCRETO EM ESTRUTURAS. AF 12/2015	M3			
001	PEDREIRO COM ENCARGOS COMPLEMENTARES	H	0,7400000	18,87	13,96
002	SERVENTE COM ENCARGOS COMPLEMENTARES	H	0,7400000	14,16	10,47
003	LANÇAMENTO COM USO DE BALDES, ADENSAMENTO E ACABAMENTO DE CONCRETO EM ESTRUTURAS - EQUIPAMENTOS	M3	1,0000000	91,56	91,56
	TOTAL - SERVIÇO (SEM BDI)				115,99
	BDI 29.82%				33,43
	TOTAL - SERVIÇO (COM BDI)				149,42
19.12	DESMOLDAGEM DE FORMA EM CINTAS	M2			
001	CARPINTEIRO COM ENCARGOS COMPLEMENTARES	H	0,4852500	18,88	9,06
002	SERVENTE COM ENCARGOS COMPLEMENTARES	H	0,4852500	14,16	6,87
	TOTAL - SERVIÇO (SEM BDI)				15,93
	BDI 29.82%				4,59
	TOTAL - SERVIÇO (COM BDI)				20,52
19.13	FORMA COMPENSADO MADEIRA PARA PILARES	M2			
001	CARPINTEIRO COM ENCARGOS COMPLEMENTARES	H	0,4000000	18,88	7,47
002	SERVENTE COM ENCARGOS COMPLEMENTARES	H	0,4000000	14,16	5,68
003	FORMA COMPENSADO MADEIRA PARA PILARES - MATERIAIS	M2	1,0000000	48,35	48,35
	TOTAL - SERVIÇO (SEM BDI)				61,60
	BDI 29.82%				17,78
	TOTAL - SERVIÇO (COM BDI)				79,38
19.14	ARMAÇÃO DE PILAR DE UMA ESTRUTURA CONVENCIONAL DE CONCRETO ARMADO EM UMA EDIFICAÇÃO TÉRREA OU SOBRADO UTILIZANDO AÇO CA-50 DE 10MM - MONTAGEM AF 12/2015	XG			
001	ARMADOR COM ENCARGOS COMPLEMENTARES	H	0,0780000	18,74	1,31
002	AJUDANTE DE ARMADOR COM ENCARGOS COMPLEMENTARES	H	0,0780000	14,79	1,03
003	ARMAÇÃO DE PILAR DE UMA ESTRUTURA CONVENCIONAL DE CONCRETO ARMADO EM UMA EDIFICAÇÃO TÉRREA OU SOBRADO UTILIZANDO AÇO CA-50 DE 10MM - MATERIAIS	KG	1,0000000	9,00	9,00
	TOTAL - SERVIÇO (SEM BDI)				11,43
	BDI 29.82%				3,29
	TOTAL - SERVIÇO (COM BDI)				14,72



0535  
 Hs  
 Proc. N.º 184122  
 Ass.

## PLANILHA DE COMPOSIÇÃO DE CUSTOS UNITÁRIOS - GERAL

**CLIENTE:** PREFEITURA MUNICIPAL DE CHAPADINHA  
**EDITAL:** RDC ELETRÔNICO N.º 94/2022-REPETIÇÃO  
**OBJETO:** CONSTRUÇÃO DE ESCOLA COM 04 (QUATRO) SALAS E DEMAS DEPENDÊNCIAS  
**LOCAL:** POVOADO BARROCA DA VACA - ZONA RURAL - MUNICÍPIO DE CHAPADINHA (MA)  
**DADOS:** ENC. SOC. - HORISTA - COM DESONERAÇÃO = 83,82% / ENC. SOC. - MENSALISTA - COM DESONERAÇÃO = 47,51% / BDI = 28,82%

ITEM	DESCRIÇÃO DOS SERVIÇOS / RESUMOS	UMD.	COEFICIENTE	PREÇO UNITÁRIO	PREÇO TOTAL
19.15	ARMAÇÃO DE PILAR DE UMA ESTRUTURA CONVENCIONAL DE CONCRETO ARMADO EM UMA EDIFICAÇÃO TERREA OU SOBRADO UTILIZANDO AÇO CA-60 DE 8MM - MONTAGEM. AF 12/2018	KG			
001	ARMADOR COM ENCARGOS COMPLEMENTARES	H	0,0900000	18,74	1,68
002	AJUDANTE DE ARMADOR COM ENCARGOS COMPLEMENTARES	H	0,0900000	14,79	1,33
003	ARMAÇÃO DE PILAR DE UMA ESTRUTURA CONVENCIONAL DE CONCRETO ARMADO EM UMA EDIFICAÇÃO TERREA OU SOBRADO UTILIZANDO AÇO CA-60 DE 8MM - MATERIAIS	KG	1,0000000	10,96	10,96
TOTAL - SERVIÇO (SEM BDI)					13,87
BDI 28,82%					4,00
TOTAL - SERVIÇO (COM BDI)					17,87
19.16	CONCRETO FCK=ZONPA EM PILARES, TRAÇO 1:2,7:3 (EM MASSA SECA DE CIMENTO / AREIA MÉDIA / BRITA 1) - PREPARO MECÂNICO COM BETONEIRA 400L. AF 05/2021	M3			
001	PEDREIRO COM ENCARGOS COMPLEMENTARES	H	1,7800000	18,87	33,58
002	SERVENTE COM ENCARGOS COMPLEMENTARES	H	1,7800000	14,16	25,20
003	CONCRETO FCK=ZONPA EM PILARES, TRAÇO 1:2,7:3 (EM MASSA SECA DE CIMENTO / AREIA MÉDIA / BRITA 1) - PREPARO MECÂNICO COM BETONEIRA 400L - MATERIAIS E EQUIPAMENTOS	M3	1,0000000	219,29	219,29
TOTAL - SERVIÇO (SEM BDI)					278,07
BDI 28,82%					82,14
TOTAL - SERVIÇO (COM BDI)					360,21
19.17	LANÇAMENTO COM USO DE BALDES, ADENSAMENTO E ACABAMENTO DE CONCRETO EM ESTRUTURAS. AF 12/2018	M3			
001	PEDREIRO COM ENCARGOS COMPLEMENTARES	H	0,7400000	18,87	13,96
002	SERVENTE COM ENCARGOS COMPLEMENTARES	H	0,7400000	14,16	10,47
003	LANÇAMENTO COM USO DE BALDES, ADENSAMENTO E ACABAMENTO DE CONCRETO EM ESTRUTURAS - EQUIPAMENTOS	M3	1,0000000	91,58	91,58
TOTAL - SERVIÇO (SEM BDI)					115,99
BDI 28,82%					33,43
TOTAL - SERVIÇO (COM BDI)					149,42
19.18	DESMOLDAGEM DE FORMA EM PILARES	M2			
001	CARPINTEIRO COM ENCARGOS COMPLEMENTARES	H	0,4852500	18,68	8,06
002	SERVENTE COM ENCARGOS COMPLEMENTARES	H	0,4852500	14,16	6,87
TOTAL - SERVIÇO (SEM BDI)					15,93
BDI 28,82%					4,55
TOTAL - SERVIÇO (COM BDI)					20,48
19.19	FABRICAÇÃO DE FORMA PARA VIGAS, EM CHAPA DE MADEIRA COMPENSADA RESNADA, E=17MM. AF 09/2026	M2			
001	CARPINTEIRO COM ENCARGOS COMPLEMENTARES	H	0,5500000	18,68	10,27
002	SERVENTE COM ENCARGOS COMPLEMENTARES	H	0,5500000	14,16	7,78
003	FORMA PARA VIGAS, EM CHAPA DE MADEIRA COMPENSADA RESNADA, E=17MM - MATERIAIS	M2	1,0000000	69,34	69,34
TOTAL - SERVIÇO (SEM BDI)					87,39
BDI 28,82%					25,19
TOTAL - SERVIÇO (COM BDI)					112,58
19.20	ARMAÇÃO DE VIGA DE UMA ESTRUTURA CONVENCIONAL DE CONCRETO ARMADO EM UMA EDIFICAÇÃO TERREA OU SOBRADO UTILIZANDO AÇO CA-60 DE 10MM - MONTAGEM. AF 12/2018	KG			
001	ARMADOR COM ENCARGOS COMPLEMENTARES	H	0,0700000	18,74	1,31
002	AJUDANTE DE ARMADOR COM ENCARGOS COMPLEMENTARES	H	0,0700000	14,79	1,03
003	ARMAÇÃO DE VIGA DE UMA ESTRUTURA CONVENCIONAL DE CONCRETO ARMADO EM UMA EDIFICAÇÃO TERREA OU SOBRADO UTILIZANDO AÇO CA-60 DE 10MM - MATERIAIS	KG	1,0000000	9,09	9,09
TOTAL - SERVIÇO (SEM BDI)					11,43
BDI 28,82%					3,29
TOTAL - SERVIÇO (COM BDI)					14,72
19.21	ARMAÇÃO DE VIGA DE UMA ESTRUTURA CONVENCIONAL DE CONCRETO ARMADO EM UMA EDIFICAÇÃO TERREA OU SOBRADO UTILIZANDO AÇO CA-60 DE 8MM - MONTAGEM. AF 12/2018	KG			
001	ARMADOR COM ENCARGOS COMPLEMENTARES	H	0,0900000	18,74	1,68
002	AJUDANTE DE ARMADOR COM ENCARGOS COMPLEMENTARES	H	0,0900000	14,79	1,33
003	ARMAÇÃO DE VIGA DE UMA ESTRUTURA CONVENCIONAL DE CONCRETO ARMADO EM UMA EDIFICAÇÃO TERREA OU SOBRADO UTILIZANDO AÇO CA-60 DE 8MM - MATERIAIS	KG	1,0000000	10,96	10,96
TOTAL - SERVIÇO (SEM BDI)					13,87
BDI 28,82%					4,00
TOTAL - SERVIÇO (COM BDI)					17,87



## PLANILHA DE COMPOSIÇÃO DE CUSTOS UNITÁRIOS - GERAL

ITEM	DESCRIÇÃO DOS SERVIÇOS / INSUMOS	UNID.	COEFICIENTE	PREÇO UNITÁRIO	PREÇO TOTAL
<b>CLIENTE:</b> PREFEITURA MUNICIPAL DE CHAPADINHA <b>EDITAL:</b> RDC ELETRÔNICO N.º 04/2012 REPETIÇÃO <b>OBJETO:</b> CONSTRUÇÃO DE ESCOLA COM 04 (QUATRO) SALAS E DEMAIS DEPENDÊNCIAS <b>LOCAL:</b> POVOADO BARROCA DA VACA - ZONA RURAL - MUNICÍPIO DE CHAPADINHA (MA) <b>DADOS:</b> ENC. SOC. - HORISTA - COM DESONERAÇÃO = 43,87% / ENC. SOC. - MENSALISTA - COM DESONERAÇÃO = 47,51% / BDI = 28,82%					
19.22	CONCRETO FCK=20MPA EM VIGAS, TRAÇO 1:2,7:3 (EM MASSA SECA DE CIMENTO / AREIA MÉDIA / BRITA 1) - PREPARO MECÂNICO COM BETONEIRA 400L AF 06/2011	M3			
001	PEDEIREIRO COM ENCARGOS COMPLEMENTARES	H	1,7800000	18,87	33,58
002	SERVENTE COM ENCARGOS COMPLEMENTARES	H	1,7800000	14,16	25,20
003	CONCRETO FCK=20MPA EM VIGAS, TRAÇO 1:2,7:3 (EM MASSA SECA DE CIMENTO / AREIA MÉDIA / BRITA 1) - PREPARO MECÂNICO COM BETONEIRA 400L - MATERIAIS E EQUIPAMENTOS	M3	1,0000000	219,29	219,29
TOTAL - SERVIÇO (SEM BDI)					278,07
BDI 28,82%					80,14
TOTAL - SERVIÇO (COM BDI)					358,21
19.23	LANÇAMENTO COM USO DE BALDES, ADENSAMENTO E ACABAMENTO DE CONCRETO EM ESTRUTURAS AF 12/2011	M3			
001	PEDEIREIRO COM ENCARGOS COMPLEMENTARES	H	0,7400000	18,87	13,86
002	SERVENTE COM ENCARGOS COMPLEMENTARES	H	0,7400000	14,16	10,47
003	LANÇAMENTO COM USO DE BALDES, ADENSAMENTO E ACABAMENTO DE CONCRETO EM ESTRUTURAS - EQUIPAMENTOS	M3	1,0000000	91,56	91,56
TOTAL - SERVIÇO (SEM BDI)					115,89
BDI 28,82%					33,43
TOTAL - SERVIÇO (COM BDI)					149,32
19.24	DESMOLDAGEM DE FORMA EM VIGAS	M2			
001	CARPINTEIRO COM ENCARGOS COMPLEMENTARES	H	0,4852500	18,68	9,00
002	SERVENTE COM ENCARGOS COMPLEMENTARES	H	0,4852500	14,16	6,87
TOTAL - SERVIÇO (SEM BDI)					15,87
BDI 28,82%					4,59
TOTAL - SERVIÇO (COM BDI)					20,46
19.25	ARMADAÇÃO DE LAJE DE UMA ESTRUTURA CONVENCIONAL DE CONCRETO ARMADO EM UMA EDIFICAÇÃO TERRELA DO SOBRADO UTILIZANDO AÇO CA-49 DE 8MM - MONTAGEM AF 12/2011	KG			
001	ARMADOR COM ENCARGOS COMPLEMENTARES	H	0,0900000	19,74	1,80
002	AJUDANTE DE ARMADOR COM ENCARGOS COMPLEMENTARES	H	0,0900000	14,79	1,33
003	ARMADAÇÃO DE LAJE DE UMA ESTRUTURA CONVENCIONAL DE CONCRETO ARMADO EM UMA EDIFICAÇÃO TERRELA DO SOBRADO UTILIZANDO AÇO CA-40 DE 8MM - MATERIAIS	KG	1,0000000	10,86	10,86
TOTAL - SERVIÇO (SEM BDI)					13,97
BDI 28,82%					4,00
TOTAL - SERVIÇO (COM BDI)					17,97
19.26	ALVENARIA DE VEDAÇÃO DE BLOCOS CERÂMICOS FURADOS NA HORIZONTAL DE 8X14X19CM (ESPESSURA 9CM) E ARGAMASSA DE ASSENTAMENTO COM PREPARO EM BETONEIRA AF 12/2011	M2			
001	PEDEIREIRO COM ENCARGOS COMPLEMENTARES	H	0,4500000	18,87	8,49
002	SERVENTE COM ENCARGOS COMPLEMENTARES	H	0,4500000	14,16	6,37
003	ALVENARIA DE VEDAÇÃO DE BLOCOS CERÂMICOS FURADOS NA HORIZONTAL DE 8X14X19CM (ESPESSURA 9CM) E ARGAMASSA DE ASSENTAMENTO COM PREPARO EM BETONEIRA - MATERIAIS E EQUIPAMENTOS	M2	1,0000000	52,07	52,07
TOTAL - SERVIÇO (SEM BDI)					66,93
BDI 28,82%					19,29
TOTAL - SERVIÇO (COM BDI)					86,22
19.27	CHAPISCO APLICADO EM ALVENARIA (COM PRESENÇA DE VÁOS) E ESTRUTURAS DE CONCRETO DE FACHADA COM COLHER DE PEDREIRO, ARGAMASSA TRAÇO 1:3 COM PREPARO MANUAL AF 06/2014	M2			
001	PEDEIREIRO COM ENCARGOS COMPLEMENTARES	H	0,0300000	19,97	0,56
002	SERVENTE COM ENCARGOS COMPLEMENTARES	H	0,0300000	14,16	0,42
003	CHAPISCO APLICADO EM ALVENARIA (COM PRESENÇA DE VÁOS) E ESTRUTURAS DE CONCRETO DE FACHADA COM COLHER DE PEDREIRO, ARGAMASSA TRAÇO 1:3 COM PREPARO MANUAL - MATERIAIS	M2	1,0000000	4,27	4,27
TOTAL - SERVIÇO (SEM BDI)					5,25
BDI 28,82%					1,51
TOTAL - SERVIÇO (COM BDI)					6,76
19.28	MASSA ÚNICA, PARA RECEBIMENTO DE PINTURA, EM ARGAMASSA TRAÇO 1:2:1, PREPARO MANUAL, APLICADA MANUALMENTE EM FACES INTERNAS DE PAREDES, ESPESURA DE 20MM, COM EXECUÇÃO DE TALISCAS AF 06/2014	M2			
001	PEDEIREIRO COM ENCARGOS COMPLEMENTARES	H	0,1500000	18,87	2,83
002	SERVENTE COM ENCARGOS COMPLEMENTARES	H	0,1500000	14,16	2,12
003	MASSA ÚNICA, PARA RECEBIMENTO DE PINTURA, EM ARGAMASSA TRAÇO 1:2:1, PREPARO MANUAL, APLICADA MANUALMENTE EM FACES INTERNAS DE PAREDES, ESPESURA DE 20MM, COM EXECUÇÃO DE TALISCAS - MATERIAIS	M2	1,0000000	18,40	18,40
TOTAL - SERVIÇO (SEM BDI)					23,35
BDI 28,82%					6,73



## PLANILHA DE COMPOSIÇÃO DE CUSTOS UNITÁRIOS - GERAL

CLIENTE: PREFEITURA MUNICIPAL DE CHAPADINHA  
 EDITAL: RDC ELETRÔNICO N.º 004/2022-REPETIÇÃO  
 OBJETO: CONSTRUÇÃO DE ESCOLA COM 04 (QUATRO) SALAS E DEMAIS DEPENDÊNCIAS  
 LOCAL: POVOADO BARROCA DA VRCA - ZONA RURAL - MUNICÍPIO DE CHAPADINHA (MA)  
 DADOS: ENC. SOC. - HORISTA - COM DESONERAÇÃO = 03,07% / ENC. SOC. - MENSALISTA - COM DESONERAÇÃO = 47,01% / BDI = 28,82%

ITEM	DESCRIÇÃO DOS SERVIÇOS / INSUMOS	UND.	COEFICIENTE	PREÇO UNITÁRIO	PREÇO TOTAL
<b>TOTAL - SERVIÇO (COM BDI)</b>					<b>30,88</b>
19.29	APLICAÇÃO DE FUNDO SELADOR ACRÍLICO EM PAREDES, UMA DEMÃO, AF. 06/2014	M2			
001	PINTOR COM ENCARGOS COMPLEMENTARES	H	0,0100000	19,95	0,19
002	SERVENTE COM ENCARGOS COMPLEMENTARES	H	0,0100000	14,16	0,14
003	APLICAÇÃO DE FUNDO SELADOR ACRÍLICO EM PAREDES, UMA DEMÃO - MATERIAIS	M2	1,0000000	1,10	1,19
<b>TOTAL - SERVIÇO (SEM BDI)</b>					<b>1,52</b>
BDI: 28,82%					<b>0,44</b>
<b>TOTAL - SERVIÇO (COM BDI)</b>					<b>1,96</b>
19.30	APLICAÇÃO MANUAL DE PINTURA COM TINTA LÁTEX ACRÍLICA EM PAREDES DUAS DEMÃOS, AF. 06/2014	M2			
001	PINTOR COM ENCARGOS COMPLEMENTARES	H	0,0600000	19,95	1,19
002	SERVENTE COM ENCARGOS COMPLEMENTARES	H	0,0600000	14,16	0,84
003	APLICAÇÃO MANUAL DE PINTURA COM TINTA LÁTEX ACRÍLICA EM PAREDES DUAS DEMÃOS - MATERIAIS	M2	1,0000000	8,35	8,35
<b>TOTAL - SERVIÇO (SEM BDI)</b>					<b>16,38</b>
BDI: 28,82%					<b>2,95</b>
<b>TOTAL - SERVIÇO (COM BDI)</b>					<b>19,33</b>
19.31	PORTÃO DE METALON E BARRA CHATA DE FERRO COM FECHADURA E DOBRADIÇA, INCLUSIVE PINTURA ESMALTE SINTÉTICO	M2			
001	SERRALHEIRO COM ENCARGOS COMPLEMENTARES	H	2,0500000	18,74	38,41
002	SERVENTE COM ENCARGOS COMPLEMENTARES	H	2,0500000	14,16	29,02
003	PORTÃO DE METALON E BARRA CHATA DE FERRO COM FECHADURA E DOBRADIÇA, INCLUSIVE PINTURA ESMALTE SINTÉTICO - COMPLETO	M2	1,0000000	252,33	252,33
<b>TOTAL - SERVIÇO (SEM BDI)</b>					<b>319,76</b>
BDI: 28,82%					<b>92,15</b>
<b>TOTAL - SERVIÇO (COM BDI)</b>					<b>411,91</b>
19.32	TELA DE AÇO SOLDADA GALVANIZADA / ZINCADA PARA ALVENARIA, FIO D=1,24MM, MALHA 25X25MM	M2			
001	SERRALHEIRO COM ENCARGOS COMPLEMENTARES	H	0,1500000	10,74	2,81
002	SERVENTE COM ENCARGOS COMPLEMENTARES	H	0,1500000	14,16	2,12
003	TELA DE AÇO SOLDADA GALVANIZADA / ZINCADA PARA ALVENARIA, FIO D=1,24MM, MALHA 25X25MM	M2	1,0000000	18,38	18,38
<b>TOTAL - SERVIÇO (SEM BDI)</b>					<b>23,31</b>
BDI: 28,82%					<b>6,72</b>
<b>TOTAL - SERVIÇO (COM BDI)</b>					<b>30,04</b>
19.33	PINTURA COM TINTA ALQUÍDICA DE ACABAMENTO (ESMALTE SINTÉTICO ACETINADO) APLICADA A ROLO OU PINCEL SOBRE SUPERFÍCIES METÁLICAS (EXCETO PERFIL), EXECUTADO EM OBRA 02 DEMÃO, AF. 01/2020	M2			
001	PINTOR COM ENCARGOS COMPLEMENTARES	H	0,1700000	19,95	3,39
002	SERVENTE COM ENCARGOS COMPLEMENTARES	H	0,1700000	14,16	2,40
003	PINTURA COM TINTA ALQUÍDICA DE ACABAMENTO (ESMALTE SINTÉTICO ACETINADO) APLICADA A ROLO OU PINCEL SOBRE SUPERFÍCIES METÁLICAS (EXCETO PERFIL), EXECUTADO EM OBRA 02 DEMÃOS - MATERIAIS	M2	1,0000000	21,81	21,81
<b>TOTAL - SERVIÇO (SEM BDI)</b>					<b>27,60</b>
BDI: 28,82%					<b>7,95</b>
<b>TOTAL - SERVIÇO (COM BDI)</b>					<b>35,55</b>
<b>20 SERVIÇOS FINAIS</b>					
20.1	LIMPEZA GERAL	M2			
001	SERVENTE COM ENCARGOS COMPLEMENTARES	H	0,0825000	14,16	1,16
002	SABÃO EM PÓ	KG	0,0050000	10,00	0,05
003	VASSOURA PIACAVA	UN	0,0500000	10,50	0,52
<b>TOTAL - SERVIÇO (SEM BDI)</b>					<b>1,73</b>
BDI: 28,82%					<b>0,50</b>
<b>TOTAL - SERVIÇO (COM BDI)</b>					<b>2,23</b>
20.2	PLACA DE INAUGURAÇÃO EM BRONZE 35X50CM	UN			
001	SERRALHEIRO COM ENCARGOS COMPLEMENTARES	H	6,4000000	18,74	119,93
002	SERVENTE COM ENCARGOS COMPLEMENTARES	H	6,4000000	14,15	90,52
003	PLACA DE INAUGURAÇÃO EM BRONZE 35X50CM - COMPLETA	UN	1,0000000	787,34	787,34
<b>TOTAL - SERVIÇO (SEM BDI)</b>					<b>910,79</b>
BDI: 28,82%					<b>287,55</b>

0538  
Nº 04/23  
SS

**PLANILHA DE COMPOSIÇÃO DE CUSTOS UNITÁRIOS - GERAL**

CLIENTE: PREFEITURA MUNICIPAL DE CHAPADINHA  
 EDITAL: RDC ELETRÔNICO N.º 04/2022-REPETIÇÃO  
 OBJETO: CONSTRUÇÃO DE ESCOLA COM 04 (QUATRO) SALAS E DEMAIS DEPENDÊNCIAS  
 LOCAL: POVOADO BARROCA DA VACA - ZONA RURAL - MUNICÍPIO DE CHAPADINHA (MA)  
 DADOS: ENC. SOC. - HORISTA - COM DESONERAÇÃO = 83,87% / ENC. SOC. - MENSALISTA - COM DESONERAÇÃO = 47,81% / BDI = 28,82%

ITEM	DESCRIÇÃO DOS SERVIÇOS / INSUMOS	UNID.	COEFICIENTE	PREÇO UNITÁRIO	PREÇO TOTAL
TOTAL - SERVIÇO (COM BDI)					1.285,48

SÃO LUÍS (MA), 11 DE MAIO DE 2.022

*Lukas Leda Aramaki Fernandes*

ENTEC EMPREENDIMENTOS EIRELI  
 Rua Poção de Pedras, Quadra 05, N.º 10 - Quintas do Calhau - São Luís - MA  
 CNPJ (ME) N.º 19.543.790/0001-80  
 Lukas Leda Aramaki Fernandes  
 Proprietário / Administrador  
 CPF (ME) N.º 037.233.483-06  
 RG N.º 83799432004-1 - 9051064

*Wilson Pinto de Mesquita Filho*

ENTEC EMPREENDIMENTOS EIRELI  
 Rua Poção de Pedras, Quadra 05, N.º 10 - Quintas do Calhau - São Luís - MA  
 CNPJ (ME) N.º 19.543.790/0001-80  
 Wilson Pinto de Mesquita Filho  
 Eng.º Civil - Responsável Técnico  
 CPF (ME) N.º 037.855.825-43  
 CONFEIA / CREA-MA N.º 110300870-6

ENTEC EMPREENDIMENTOS EIRELI  
 19.543.790/0001-80  
 Lukas Leda Aramaki Fernandes  
 Proprietário

Wilson Pinto de Mesquita Filho  
 Engenheiro Civil  
 CREA: 110300870 - 6



## PLANILHA DE COMPOSIÇÃO DE CUSTOS UNITÁRIOS - AUXILIARES - MÃO DE OBRA

CLIENTE: PREFEITURA MUNICIPAL DE CHAPADINHA  
 EDITAL: RDC ELETRÔNICO N.º 004/2022-REPETIÇÃO  
 OBJETO: CONSTRUÇÃO DE ESCOLA COM 04 (QUATRO) SALAS E DEMAIS DEPENDÊNCIAS  
 LOCAL: POVOADO BARROCA DA VACA - ZONA RURAL - MUNICÍPIO DE CHAPADINHA (MA)  
 DADOS: ENG. SOC. - HORISTA - COM DESONERAÇÃO = 43,87% / ENG. SOC. - MENSALISTA - COM DESONERAÇÃO = 47,51% / BDI = 38,32%

ITEM	DESCRIÇÃO DOS SERVIÇOS / INSUMOS	UND.	COEFICIENTE	PREÇO UNT.	MAT. / EQP. / SERV.	MÃO DE OBRA
<b>TIPO A - COMPOSIÇÕES AUXILIARES - MÃO DE OBRA - HORISTA</b>						
<b>MOH-001 PEDREIRO COM ENCARGOS COMPLEMENTARES</b>						
001	PEDREIRO (HORA NORMAL) - HORISTA	H	1,000000	8,37		8,37
002	PEDREIRO (CURSO DE CAPACITAÇÃO) (ENCARGOS COMPLEMENTARES) - HORISTA	H	0,017200	8,37		0,14
003	ALIMENTAÇÃO (ENCARGOS COMPLEMENTARES) - HORISTA	H	1,000000	0,01	0,01	
004	TRANSPORTE (ENCARGOS COMPLEMENTARES) - HORISTA	H	1,000000	0,57	0,57	
005	EXAMES (ENCARGOS COMPLEMENTARES) - HORISTA	H	1,000000	0,81	0,81	
006	SEGURO (ENCARGOS COMPLEMENTARES) - HORISTA	H	1,000000	0,01	0,01	
007	FERRAMENTAS - FAMÍLIA PEDREIRO (ENCARGOS COMPLEMENTARES) - HORISTA	H	1,000000	0,74	0,74	
008	EPI - FAMÍLIA PEDREIRO (ENCARGOS COMPLEMENTARES) - HORISTA	H	1,000000	1,09	1,09	
<b>TOTAL - PARCIAL</b>						<b>8,51</b>
<b>ENCARGOS SOCIAIS - HORISTA: 83,87%</b>						<b>7,13</b>
<b>TOTAL - MÃO DE OBRA (SEM BDI)</b>						<b>15,67</b>
<b>MOH-002 SERVENTE COM ENCARGOS COMPLEMENTARES</b>						
001	SERVENTE (HORA NORMAL) - HORISTA	H	1,000000	5,91		5,91
002	SERVENTE (CURSO DE CAPACITAÇÃO) (ENCARGOS COMPLEMENTARES) - HORISTA	H	0,017200	5,91		0,10
003	ALIMENTAÇÃO (ENCARGOS COMPLEMENTARES) - HORISTA	H	1,000000	0,01	0,01	
004	TRANSPORTE (ENCARGOS COMPLEMENTARES) - HORISTA	H	1,000000	0,57	0,57	
005	EXAMES (ENCARGOS COMPLEMENTARES) - HORISTA	H	1,000000	0,81	0,81	
006	SEGURO (ENCARGOS COMPLEMENTARES) - HORISTA	H	1,000000	0,01	0,01	
007	FERRAMENTAS - FAMÍLIA SERVENTE (ENCARGOS COMPLEMENTARES) - HORISTA	H	1,000000	0,56	0,56	
008	EPI - FAMÍLIA SERVENTE (ENCARGOS COMPLEMENTARES) - HORISTA	H	1,000000	1,15	1,15	
<b>TOTAL - PARCIAL</b>						<b>8,01</b>
<b>ENCARGOS SOCIAIS - HORISTA: 83,87%</b>						<b>5,04</b>
<b>TOTAL - MÃO DE OBRA (SEM BDI)</b>						<b>13,16</b>
<b>MOH-003 OPERADOR DE BETONEIRA ESTACIONÁRIA / MISTURADOR COM ENCARGOS COMPLEMENTARES</b>						
001	OPERADOR DE BETONEIRA ESTACIONÁRIA / MISTURADOR (HORA NORMAL) - HORISTA	H	1,000000	8,37		8,37
002	OPERADOR DE BETONEIRA ESTACIONÁRIA / MISTURADOR (CURSO DE CAPACITAÇÃO) (ENCARGOS COMPLEMENTARES) - HORISTA	H	0,006700	8,37		0,05
003	ALIMENTAÇÃO (ENCARGOS COMPLEMENTARES) - HORISTA	H	1,000000	0,01	0,01	
004	TRANSPORTE (ENCARGOS COMPLEMENTARES) - HORISTA	H	1,000000	0,57	0,57	
005	EXAMES (ENCARGOS COMPLEMENTARES) - HORISTA	H	1,000000	0,81	0,81	
006	SEGURO (ENCARGOS COMPLEMENTARES) - HORISTA	H	1,000000	0,01	0,01	
007	FERRAMENTAS - FAMÍLIA OPERADOR DE BETONEIRA ESTACIONÁRIA / MISTURADOR (ENCARGOS COMPLEMENTARES) - HORISTA	H	1,000000	0,01	0,01	
008	EPI - FAMÍLIA OPERADOR DE BETONEIRA ESTACIONÁRIA / MISTURADOR (ENCARGOS COMPLEMENTARES) - HORISTA	H	1,000000	0,76	0,76	
<b>TOTAL - PARCIAL</b>						<b>9,42</b>
<b>ENCARGOS SOCIAIS - HORISTA: 83,87%</b>						<b>7,06</b>
<b>TOTAL - MÃO DE OBRA (SEM BDI)</b>						<b>17,48</b>
<b>MOH-004 CARPINTEIRO COM ENCARGOS COMPLEMENTARES</b>						
001	CARPINTEIRO (HORA NORMAL) - HORISTA	H	1,000000	8,37		8,37
002	CARPINTEIRO (CURSO DE CAPACITAÇÃO) (ENCARGOS COMPLEMENTARES) - HORISTA	H	0,012000	8,37		0,10
003	ALIMENTAÇÃO (ENCARGOS COMPLEMENTARES) - HORISTA	H	1,000000	0,01	0,01	
004	TRANSPORTE (ENCARGOS COMPLEMENTARES) - HORISTA	H	1,000000	0,57	0,57	
005	EXAMES (ENCARGOS COMPLEMENTARES) - HORISTA	H	1,000000	0,81	0,81	
006	SEGURO (ENCARGOS COMPLEMENTARES) - HORISTA	H	1,000000	0,01	0,01	
007	FERRAMENTAS - FAMÍLIA CARPINTEIRO (ENCARGOS COMPLEMENTARES) - HORISTA	H	1,000000	0,45	0,45	
008	EPI - FAMÍLIA CARPINTEIRO (ENCARGOS COMPLEMENTARES) - HORISTA	H	1,000000	1,26	1,26	
<b>TOTAL - PARCIAL</b>						<b>8,47</b>
<b>ENCARGOS SOCIAIS - HORISTA: 83,87%</b>						<b>7,10</b>
<b>TOTAL - MÃO DE OBRA (SEM BDI)</b>						<b>15,58</b>
<b>MOH-005 AJUDANTE DE CARPINTEIRO COM ENCARGOS COMPLEMENTARES</b>						
001	AJUDANTE DE CARPINTEIRO (HORA NORMAL) - HORISTA	H	1,000000	6,24		6,24
002	AJUDANTE DE CARPINTEIRO (CURSO DE CAPACITAÇÃO) (ENCARGOS COMPLEMENTARES) - HORISTA	H	0,012000	6,24		0,07
003	ALIMENTAÇÃO (ENCARGOS COMPLEMENTARES) - HORISTA	H	1,000000	0,01	0,01	
004	TRANSPORTE (ENCARGOS COMPLEMENTARES) - HORISTA	H	1,000000	0,57	0,57	
005	EXAMES (ENCARGOS COMPLEMENTARES) - HORISTA	H	1,000000	0,81	0,81	
006	SEGURO (ENCARGOS COMPLEMENTARES) - HORISTA	H	1,000000	0,01	0,01	
007	FERRAMENTAS - FAMÍLIA CARPINTEIRO (ENCARGOS COMPLEMENTARES) - HORISTA	H	1,000000	0,45	0,45	
008	EPI - FAMÍLIA CARPINTEIRO (ENCARGOS COMPLEMENTARES) - HORISTA	H	1,000000	1,26	1,26	
<b>TOTAL - PARCIAL</b>						<b>8,31</b>
<b>ENCARGOS SOCIAIS - HORISTA: 83,87%</b>						<b>5,29</b>
<b>TOTAL - MÃO DE OBRA (SEM BDI)</b>						<b>14,71</b>
<b>MOH-006 ARMADOR COM ENCARGOS COMPLEMENTARES</b>						
001	ARMADOR (HORA NORMAL) - HORISTA	H	1,000000	8,37		8,37
002	ARMADOR (CURSO DE CAPACITAÇÃO) (ENCARGOS COMPLEMENTARES) - HORISTA	H	0,004000	8,37		0,03
003	ALIMENTAÇÃO (ENCARGOS COMPLEMENTARES) - HORISTA	H	1,000000	0,01	0,01	
004	TRANSPORTE (ENCARGOS COMPLEMENTARES) - HORISTA	H	1,000000	0,57	0,57	
005	EXAMES (ENCARGOS COMPLEMENTARES) - HORISTA	H	1,000000	0,81	0,81	
006	SEGURO (ENCARGOS COMPLEMENTARES) - HORISTA	H	1,000000	0,01	0,01	



## PLANILHA DE COMPOSIÇÃO DE CUSTOS UNITÁRIOS - AUXILIARES - MÃO DE OBRA

CLIENTE:	PREFEITURA MUNICIPAL DE CHAPADINHA					
EDITAL:	RDC ELETRÔNICO N.º 004/2013-REPETIÇÃO					
OBJETO:	CONSTRUÇÃO DE ESCOLA COM 04 (QUATRO) SALAS E DEMAIS DEPENDÊNCIAS					
LOCAL:	POVOADO BARROCA DA VACA - ZONA RURAL - MUNICÍPIO DE CHAPADINHA (MA)					
DADOS:	ENC. SOC. - HORISTA - COM DESONERAÇÃO = 83,87% / ENC. SOC. - MENSALISTA - COM DESONERAÇÃO = 47,81% / BDI = 28,82%					
ITEM	DESCRIÇÃO DOS SERVIÇOS / INSUMOS	UND.	COEFICIENTE	PREÇO UNT.	MAT. / EQP. / SERV.	MÃO DE OBRA
007	FERRAMENTAS - FAMÍLIA ARMADOR (ENCARGOS COMPLEMENTARES) - HORISTA	H	1,0000000	0,74		0,74
008	EPI - FAMÍLIA ARMADOR (ENCARGOS COMPLEMENTARES) - HORISTA	H	1,0000000	1,09		1,09
	TOTAL - PARCIAL					2,23
	ENCARGOS SOCIAIS - HORISTA: 83,87%					8,44
	TOTAL - MÃO DE OBRA (SEM BDI)					7,07
						18,74
MOH-007	AJUDANTE DE ARMADOR COM ENCARGOS COMPLEMENTARES	H				
001	AJUDANTE DE ARMADOR (HORA NORMAL) - HORISTA	H	1,0000000	6,24		6,24
002	AJUDANTE DE ARMADOR (CURSO DE CAPACITAÇÃO) (ENCARGOS COMPLEMENTARES) - HORISTA	H	0,0094000	6,24		0,05
003	ALIMENTAÇÃO (ENCARGOS COMPLEMENTARES) - HORISTA	H	1,0000000	0,01	0,01	
004	TRANSPORTE (ENCARGOS COMPLEMENTARES) - HORISTA	H	1,0000000	0,57		
005	EXAMES (ENCARGOS COMPLEMENTARES) - HORISTA	H	1,0000000	0,81		
006	SEGURO (ENCARGOS COMPLEMENTARES) - HORISTA	H	1,0000000	0,01		
007	FERRAMENTAS - FAMÍLIA ARMADOR (ENCARGOS COMPLEMENTARES) - HORISTA	H	1,0000000	0,74		0,74
008	EPI - FAMÍLIA ARMADOR (ENCARGOS COMPLEMENTARES) - HORISTA	H	1,0000000	1,09		1,09
	TOTAL - PARCIAL					2,23
	ENCARGOS SOCIAIS - HORISTA: 83,87%					6,29
	TOTAL - MÃO DE OBRA (SEM BDI)					5,27
						14,79
MOH-008	MONTADOR DE ESTRUTURA METÁLICA COM ENCARGOS COMPLEMENTARES	H				
001	MONTADOR DE ESTRUTURA METÁLICA (HORA NORMAL) - HORISTA	H	1,0000000	8,37		8,37
002	MONTADOR DE ESTRUTURA METÁLICA (CURSO DE CAPACITAÇÃO) (ENCARGOS COMPLEMENTARES) - HORISTA	H	0,0094000	8,37		0,07
003	ALIMENTAÇÃO (ENCARGOS COMPLEMENTARES) - HORISTA	H	1,0000000	0,01	0,01	
004	TRANSPORTE (ENCARGOS COMPLEMENTARES) - HORISTA	H	1,0000000	0,57		
005	EXAMES (ENCARGOS COMPLEMENTARES) - HORISTA	H	1,0000000	0,81		
006	SEGURO (ENCARGOS COMPLEMENTARES) - HORISTA	H	1,0000000	0,01		
007	FERRAMENTAS - FAMÍLIA MONTADOR DE ESTRUTURA METÁLICA (ENCARGOS COMPLEMENTARES) - HORISTA	H	1,0000000	0,01		0,01
008	EPI - FAMÍLIA MONTADOR DE ESTRUTURA METÁLICA (ENCARGOS COMPLEMENTARES) - HORISTA	H	1,0000000	0,76		0,76
	TOTAL - PARCIAL					2,17
	ENCARGOS SOCIAIS - HORISTA: 83,87%					8,44
	TOTAL - MÃO DE OBRA (SEM BDI)					7,07
						17,88
MOH-009	AJUDANTE DE MONTADOR DE ESTRUTURA METÁLICA COM ENCARGOS COMPLEMENTARES	H				
001	AJUDANTE DE MONTADOR DE ESTRUTURA METÁLICA (HORA NORMAL) - HORISTA	H	1,0000000	6,24		6,24
002	AJUDANTE DE MONTADOR DE ESTRUTURA METÁLICA (CURSO DE CAPACITAÇÃO) (ENCARGOS COMPLEMENTARES) - HORISTA	H	0,0094000	6,24		0,05
003	ALIMENTAÇÃO (ENCARGOS COMPLEMENTARES) - HORISTA	H	1,0000000	0,01	0,01	
004	TRANSPORTE (ENCARGOS COMPLEMENTARES) - HORISTA	H	1,0000000	0,57		
005	EXAMES (ENCARGOS COMPLEMENTARES) - HORISTA	H	1,0000000	0,81		
006	SEGURO (ENCARGOS COMPLEMENTARES) - HORISTA	H	1,0000000	0,01		
007	FERRAMENTAS - FAMÍLIA MONTADOR DE ESTRUTURA METÁLICA (ENCARGOS COMPLEMENTARES) - HORISTA	H	1,0000000	0,01		0,01
008	EPI - FAMÍLIA MONTADOR DE ESTRUTURA METÁLICA (ENCARGOS COMPLEMENTARES) - HORISTA	H	1,0000000	0,76		0,76
	TOTAL - PARCIAL					2,17
	ENCARGOS SOCIAIS - HORISTA: 83,87%					8,29
	TOTAL - MÃO DE OBRA (SEM BDI)					5,27
						13,73
MOH-010	TELHADISTA COM ENCARGOS COMPLEMENTARES	H				
001	TELHADISTA (HORA NORMAL) - HORISTA	H	1,0000000	8,37		8,37
002	TELHADISTA (CURSO DE CAPACITAÇÃO) (ENCARGOS COMPLEMENTARES) - HORISTA	H	0,0094000	8,37		0,07
003	ALIMENTAÇÃO (ENCARGOS COMPLEMENTARES) - HORISTA	H	1,0000000	0,01	0,01	
004	TRANSPORTE (ENCARGOS COMPLEMENTARES) - HORISTA	H	1,0000000	0,57		
005	EXAMES (ENCARGOS COMPLEMENTARES) - HORISTA	H	1,0000000	0,81		
006	SEGURO (ENCARGOS COMPLEMENTARES) - HORISTA	H	1,0000000	0,01		
007	FERRAMENTAS - FAMÍLIA TELHADISTA (ENCARGOS COMPLEMENTARES) - HORISTA	H	1,0000000	0,45		0,45
008	EPI - FAMÍLIA TELHADISTA (ENCARGOS COMPLEMENTARES) - HORISTA	H	1,0000000	1,28		1,28
	TOTAL - PARCIAL					3,11
	ENCARGOS SOCIAIS - HORISTA: 83,87%					8,44
	TOTAL - MÃO DE OBRA (SEM BDI)					7,07
						18,82
MOH-011	AJUDANTE DE TELHADISTA COM ENCARGOS COMPLEMENTARES	H				
001	AJUDANTE DE TELHADISTA (HORA NORMAL) - HORISTA	H	1,0000000	6,24		6,24
002	AJUDANTE DE TELHADISTA (CURSO DE CAPACITAÇÃO) (ENCARGOS COMPLEMENTARES) - HORISTA	H	0,0094000	6,24		0,05
003	ALIMENTAÇÃO (ENCARGOS COMPLEMENTARES) - HORISTA	H	1,0000000	0,01	0,01	
004	TRANSPORTE (ENCARGOS COMPLEMENTARES) - HORISTA	H	1,0000000	0,57		
005	EXAMES (ENCARGOS COMPLEMENTARES) - HORISTA	H	1,0000000	0,81		
006	SEGURO (ENCARGOS COMPLEMENTARES) - HORISTA	H	1,0000000	0,01		
007	FERRAMENTAS - FAMÍLIA TELHADISTA (ENCARGOS COMPLEMENTARES) - HORISTA	H	1,0000000	0,45		0,45
008	EPI - FAMÍLIA TELHADISTA (ENCARGOS COMPLEMENTARES) - HORISTA	H	1,0000000	1,28		1,28
	TOTAL - PARCIAL					3,11
	ENCARGOS SOCIAIS - HORISTA: 83,87%					6,29
	TOTAL - MÃO DE OBRA (SEM BDI)					5,27
						14,87



0541  
Fls  
Proc. Nº 09/202  
Ass

## PLANILHA DE COMPOSIÇÃO DE CUSTOS UNITÁRIOS - AUXILIARES - MÃO DE OBRA

CLIENTE: PREFEITURA MUNICIPAL DE CHAPADINHA  
 EDITAL: RDC ELETRÔNICO N.º 094/2022-REPETIÇÃO  
 OBJETO: CONSTRUÇÃO DE ESCOLA COM 04 (QUATRO) SALAS E DEMAIS DEPENDÊNCIAS  
 LOCAL: POVOADO BARROCA DA VACA - ZONA RURAL - MUNICÍPIO DE CHAPADINHA (MA)  
 DADOS: ENG. SOC. - HORISTA - COM DESONERAÇÃO = 83,87% / ENG. SOC. - MENSALISTA - COM DESONERAÇÃO = 47,81% / BDI = 23,82%

ITEM	DESCRIÇÃO DOS SERVIÇOS / INSUMOS	UND.	COEFICIENTE	PREÇO UMT.	MAT. / EQP. / SERV.	MÃO DE OBRA
MOH-412	AZULEJISTA / LADRIHISTA COM ENCARGOS COMPLEMENTARES	H				
001	AZULEJISTA / LADRIHISTA (HORA NORMAL) - HORISTA	H	1,0000000	8,37		8,37
002	AZULEJISTA / LADRIHISTA (CURSO DE CAPACITAÇÃO) (ENCARGOS COMPLEMENTARES) - HORISTA	H	0,0120000	8,37		0,10
003	ALIMENTAÇÃO (ENCARGOS COMPLEMENTARES) - HORISTA	H	1,0000000	0,01	0,01	
004	TRANSPORTE (ENCARGOS COMPLEMENTARES) - HORISTA	H	1,0000000	0,57		0,57
005	EXAMES (ENCARGOS COMPLEMENTARES) - HORISTA	H	1,0000000	0,81		0,81
006	SEGURO (ENCARGOS COMPLEMENTARES) - HORISTA	H	1,0000000	0,01		0,01
007	FERRAMENTAS - FAMÍLIA AZULEJISTA / LADRIHISTA (ENCARGOS COMPLEMENTARES) - HORISTA	H	1,0000000	0,74		0,74
008	EPI - FAMÍLIA AZULEJISTA / LADRIHISTA (ENCARGOS COMPLEMENTARES) - HORISTA	H	1,0000000	1,09		1,09
TOTAL - PARCIAL						
ENCARGOS SOCIAIS - HORISTA: 83,87%						3,23
TOTAL - MÃO DE OBRA (SEM BDI)						18,80
MOH-413	AJUDANTE DE AZULEJISTA / LADRIHISTA COM ENCARGOS COMPLEMENTARES	H				
001	AJUDANTE DE AZULEJISTA / LADRIHISTA (HORA NORMAL) - HORISTA	H	1,0000000	6,24		6,24
002	AJUDANTE DE AZULEJISTA / LADRIHISTA (CURSO DE CAPACITAÇÃO) (ENCARGOS COMPLEMENTARES) - HORISTA	H	0,0120000	6,24		0,07
003	ALIMENTAÇÃO (ENCARGOS COMPLEMENTARES) - HORISTA	H	1,0000000	0,01	0,01	
004	TRANSPORTE (ENCARGOS COMPLEMENTARES) - HORISTA	H	1,0000000	0,57		0,57
005	EXAMES (ENCARGOS COMPLEMENTARES) - HORISTA	H	1,0000000	0,81		0,81
006	SEGURO (ENCARGOS COMPLEMENTARES) - HORISTA	H	1,0000000	0,01		0,01
007	FERRAMENTAS - FAMÍLIA AZULEJISTA / LADRIHISTA (ENCARGOS COMPLEMENTARES) - HORISTA	H	1,0000000	0,74		0,74
008	EPI - FAMÍLIA AZULEJISTA / LADRIHISTA (ENCARGOS COMPLEMENTARES) - HORISTA	H	1,0000000	1,09		1,09
TOTAL - PARCIAL						
ENCARGOS SOCIAIS - HORISTA: 83,87%						3,23
TOTAL - MÃO DE OBRA (SEM BDI)						14,83
MOH-414	ENCANADOR / BOMBEIRO HIDRÁULICO COM ENCARGOS COMPLEMENTARES	H				
001	ENCANADOR / BOMBEIRO HIDRÁULICO (HORA NORMAL) - HORISTA	H	1,0000000	8,37		8,37
002	ENCANADOR / BOMBEIRO HIDRÁULICO (CURSO DE CAPACITAÇÃO) (ENCARGOS COMPLEMENTARES) - HORISTA	H	0,0140000	8,37		0,12
003	ALIMENTAÇÃO (ENCARGOS COMPLEMENTARES) - HORISTA	H	1,0000000	0,01	0,01	
004	TRANSPORTE (ENCARGOS COMPLEMENTARES) - HORISTA	H	1,0000000	0,57		0,57
005	EXAMES (ENCARGOS COMPLEMENTARES) - HORISTA	H	1,0000000	0,81		0,81
006	SEGURO (ENCARGOS COMPLEMENTARES) - HORISTA	H	1,0000000	0,01		0,01
007	FERRAMENTAS - FAMÍLIA ENCANADOR / BOMBEIRO HIDRÁULICO (ENCARGOS COMPLEMENTARES) - HORISTA	H	1,0000000	0,32		0,32
008	EPI - FAMÍLIA ENCANADOR / BOMBEIRO HIDRÁULICO (ENCARGOS COMPLEMENTARES) - HORISTA	H	1,0000000	0,94		0,94
TOTAL - PARCIAL						
ENCARGOS SOCIAIS - HORISTA: 83,87%						2,66
TOTAL - MÃO DE OBRA (SEM BDI)						18,27
MOH-415	AJUDANTE DE ENCANADOR / BOMBEIRO HIDRÁULICO COM ENCARGOS COMPLEMENTARES	H				
001	AJUDANTE DE ENCANADOR / BOMBEIRO HIDRÁULICO (HORA NORMAL) - HORISTA	H	1,0000000	6,24		6,24
002	AJUDANTE DE ENCANADOR / BOMBEIRO HIDRÁULICO (CURSO DE CAPACITAÇÃO) (ENCARGOS COMPLEMENTARES) - HORISTA	H	0,0140000	6,24		0,09
003	ALIMENTAÇÃO (ENCARGOS COMPLEMENTARES) - HORISTA	H	1,0000000	0,01	0,01	
004	TRANSPORTE (ENCARGOS COMPLEMENTARES) - HORISTA	H	1,0000000	0,57		0,57
005	EXAMES (ENCARGOS COMPLEMENTARES) - HORISTA	H	1,0000000	0,81		0,81
006	SEGURO (ENCARGOS COMPLEMENTARES) - HORISTA	H	1,0000000	0,01		0,01
007	FERRAMENTAS - FAMÍLIA ENCANADOR / BOMBEIRO HIDRÁULICO (ENCARGOS COMPLEMENTARES) - HORISTA	H	1,0000000	0,32		0,32
008	EPI - FAMÍLIA ENCANADOR / BOMBEIRO HIDRÁULICO (ENCARGOS COMPLEMENTARES) - HORISTA	H	1,0000000	0,94		0,94
TOTAL - PARCIAL						
ENCARGOS SOCIAIS - HORISTA: 83,87%						2,66
TOTAL - MÃO DE OBRA (SEM BDI)						14,29
MOH-416	ELETRICISTA COM ENCARGOS COMPLEMENTARES	H				
001	ELETRICISTA (HORA NORMAL) - HORISTA	H	1,0000000	8,37		8,37
002	ELETRICISTA (ADICIONAL DE PERICULOSIDADE DE 15% - CCT) - HORISTA	H	0,1500000	8,37		1,26
003	ELETRICISTA (CURSO DE CAPACITAÇÃO) (ENCARGOS COMPLEMENTARES) - HORISTA	H	0,0302000	8,37		0,25
004	ALIMENTAÇÃO (ENCARGOS COMPLEMENTARES) - HORISTA	H	1,0000000	0,01	0,01	
005	TRANSPORTE (ENCARGOS COMPLEMENTARES) - HORISTA	H	1,0000000	0,57		0,57
006	EXAMES (ENCARGOS COMPLEMENTARES) - HORISTA	H	1,0000000	0,81		0,81
007	SEGURO (ENCARGOS COMPLEMENTARES) - HORISTA	H	1,0000000	0,01		0,01
008	FERRAMENTAS - FAMÍLIA ELETRICISTA (ENCARGOS COMPLEMENTARES) - HORISTA	H	1,0000000	0,78		0,78
009	EPI - FAMÍLIA ELETRICISTA (ENCARGOS COMPLEMENTARES) - HORISTA	H	1,0000000	1,07		1,07
TOTAL - PARCIAL						
ENCARGOS SOCIAIS - HORISTA: 83,87%						3,26
TOTAL - MÃO DE OBRA (SEM BDI)						21,41
MOH-417	AJUDANTE DE ELETRICISTA COM ENCARGOS COMPLEMENTARES	H				
001	AJUDANTE DE ELETRICISTA (HORA NORMAL) - HORISTA	H	1,0000000	6,24		6,24
002	AJUDANTE DE ELETRICISTA (ADICIONAL DE PERICULOSIDADE DE 15% - CCT) - HORISTA	H	0,1500000	6,24		0,94
003	AJUDANTE DE ELETRICISTA (CURSO DE CAPACITAÇÃO) (ENCARGOS COMPLEMENTARES) - HORISTA	H	0,0302000	6,24		0,19



## PLANILHA DE COMPOSIÇÃO DE CUSTOS UNITÁRIOS - AUXILIARES - MÃO DE OBRA

**CUENTE:** PREFEITURA MUNICIPAL DE CHAPADINHA  
**EDITAL:** RDC ELETRÔNICO N.º 064/2022-REPETIÇÃO  
**OBJETO:** CONSTRUÇÃO DE ESCOLA COM 04 (QUATRO) SALAS E DENAS DEPENDÊNCIAS  
**LOCAL:** POVOADO BARROCA DA VACA - ZONA RURAL - MUNICÍPIO DE CHAPADINHA (MA)  
**DADOS:** ENC. SOC. - HORISTA - COM DESONERAÇÃO = 83,87% / ENC. SOC. - MENSALISTA - COM DESONERAÇÃO = 47,81% / BDI = 28,32%

ITEM	DESCRIÇÃO DOS SERVIÇOS / INSUMOS	UNID.	COEFICIENTE	PREÇO UNIT.	MAT. / EQP. / SERV.	MÃO DE OBRA	
004	ALIMENTAÇÃO (ENCARGOS COMPLEMENTARES) - HORISTA	H	1,000000	0,81	0,01		
005	TRANSPORTE (ENCARGOS COMPLEMENTARES) - HORISTA	H	1,000000	0,57			
006	EXAMES (ENCARGOS COMPLEMENTARES) - HORISTA	H	1,000000	0,81			
007	SEGURO (ENCARGOS COMPLEMENTARES) - HORISTA	H	1,000000	0,81			
008	FERRAMENTAS - FAMÍLIA ELÉTRICISTA (ENCARGOS COMPLEMENTARES) - HORISTA	H	1,000000	0,78			
009	EPI - FAMÍLIA ELÉTRICISTA (ENCARGOS COMPLEMENTARES) - HORISTA	H	1,000000	1,07			
<b>TOTAL - PARCIAL</b>						<b>3,25</b>	<b>7,36</b>
ENCARGOS SOCIAIS - HORISTA: 83,87%							<b>6,17</b>
<b>TOTAL - MÃO DE OBRA (SEM BDI)</b>							<b>16,78</b>
<b>MOH-018 SERRALHEIRO COM ENCARGOS COMPLEMENTARES</b>							
001	SERRALHEIRO (HORA NORMAL) - HORISTA	H	1,000000	8,37		8,37	
002	SERRALHEIRO (CURSO DE CAPACITAÇÃO) (ENCARGOS COMPLEMENTARES) - HORISTA	H	8,000000	8,37		6,67	
003	ALIMENTAÇÃO (ENCARGOS COMPLEMENTARES) - HORISTA	H	1,000000	0,81	0,01		
004	TRANSPORTE (ENCARGOS COMPLEMENTARES) - HORISTA	H	1,000000	0,57			
005	EXAMES (ENCARGOS COMPLEMENTARES) - HORISTA	H	1,000000	0,81			
006	SEGURO (ENCARGOS COMPLEMENTARES) - HORISTA	H	1,000000	0,81			
007	FERRAMENTAS - FAMÍLIA SERRALHEIRO (ENCARGOS COMPLEMENTARES) - HORISTA	H	1,000000	0,74			
008	EPI - FAMÍLIA SERRALHEIRO (ENCARGOS COMPLEMENTARES) - HORISTA	H	1,000000	1,09			
<b>TOTAL - PARCIAL</b>						<b>3,23</b>	<b>8,44</b>
ENCARGOS SOCIAIS - HORISTA: 83,87%							<b>7,07</b>
<b>TOTAL - MÃO DE OBRA (SEM BDI)</b>							<b>18,74</b>
<b>MOH-019 AJUDANTE DE SERRALHEIRO COM ENCARGOS COMPLEMENTARES</b>							
001	AJUDANTE DE SERRALHEIRO (HORA NORMAL) - HORISTA	H	1,000000	6,24		6,24	
002	AJUDANTE DE SERRALHEIRO (CURSO DE CAPACITAÇÃO) (ENCARGOS COMPLEMENTARES) - HORISTA	H	6,000000	6,24		0,05	
003	ALIMENTAÇÃO (ENCARGOS COMPLEMENTARES) - HORISTA	H	1,000000	0,81	0,01		
004	TRANSPORTE (ENCARGOS COMPLEMENTARES) - HORISTA	H	1,000000	0,57			
005	EXAMES (ENCARGOS COMPLEMENTARES) - HORISTA	H	1,000000	0,81			
006	SEGURO (ENCARGOS COMPLEMENTARES) - HORISTA	H	1,000000	0,81			
007	FERRAMENTAS - FAMÍLIA SERRALHEIRO (ENCARGOS COMPLEMENTARES) - HORISTA	H	1,000000	0,74			
008	EPI - FAMÍLIA SERRALHEIRO (ENCARGOS COMPLEMENTARES) - HORISTA	H	1,000000	1,09			
<b>TOTAL - PARCIAL</b>						<b>3,23</b>	<b>6,29</b>
ENCARGOS SOCIAIS - HORISTA: 83,87%							<b>5,27</b>
<b>TOTAL - MÃO DE OBRA (SEM BDI)</b>							<b>14,78</b>
<b>MOH-020 MARMORISTA / GRANITEIRO COM ENCARGOS COMPLEMENTARES</b>							
001	MARMORISTA / GRANITEIRO (HORA NORMAL) - HORISTA	H	1,000000	8,37		8,37	
002	MARMORISTA / GRANITEIRO (CURSO DE CAPACITAÇÃO) (ENCARGOS COMPLEMENTARES) - HORISTA	H	6,012000	8,37		0,10	
003	ALIMENTAÇÃO (ENCARGOS COMPLEMENTARES) - HORISTA	H	1,000000	0,81	0,01		
004	TRANSPORTE (ENCARGOS COMPLEMENTARES) - HORISTA	H	1,000000	0,57			
005	EXAMES (ENCARGOS COMPLEMENTARES) - HORISTA	H	1,000000	0,81			
006	SEGURO (ENCARGOS COMPLEMENTARES) - HORISTA	H	1,000000	0,81			
007	FERRAMENTAS - FAMÍLIA MARMORISTA / GRANITEIRO (ENCARGOS COMPLEMENTARES) - HORISTA	H	1,000000	0,74			
008	EPI - FAMÍLIA MARMORISTA / GRANITEIRO (ENCARGOS COMPLEMENTARES) - HORISTA	H	1,000000	1,09			
<b>TOTAL - PARCIAL</b>						<b>3,23</b>	<b>8,47</b>
ENCARGOS SOCIAIS - HORISTA: 83,87%							<b>7,10</b>
<b>TOTAL - MÃO DE OBRA (SEM BDI)</b>							<b>18,80</b>
<b>MOH-021 AJUDANTE DE MARMORISTA / GRANITEIRO COM ENCARGOS COMPLEMENTARES</b>							
001	AJUDANTE DE MARMORISTA / GRANITEIRO (HORA NORMAL) - HORISTA	H	1,000000	6,24		6,24	
002	AJUDANTE DE MARMORISTA / GRANITEIRO (CURSO DE CAPACITAÇÃO) (ENCARGOS COMPLEMENTARES) - HORISTA	H	6,012000	6,24		0,07	
003	ALIMENTAÇÃO (ENCARGOS COMPLEMENTARES) - HORISTA	H	1,000000	0,81	0,01		
004	TRANSPORTE (ENCARGOS COMPLEMENTARES) - HORISTA	H	1,000000	0,57			
005	EXAMES (ENCARGOS COMPLEMENTARES) - HORISTA	H	1,000000	0,81			
006	SEGURO (ENCARGOS COMPLEMENTARES) - HORISTA	H	1,000000	0,81			
007	FERRAMENTAS - FAMÍLIA MARMORISTA / GRANITEIRO (ENCARGOS COMPLEMENTARES) - HORISTA	H	1,000000	0,74			
008	EPI - FAMÍLIA MARMORISTA / GRANITEIRO (ENCARGOS COMPLEMENTARES) - HORISTA	H	1,000000	1,09			
<b>TOTAL - PARCIAL</b>						<b>3,23</b>	<b>6,31</b>
ENCARGOS SOCIAIS - HORISTA: 83,87%							<b>5,29</b>
<b>TOTAL - MÃO DE OBRA (SEM BDI)</b>							<b>14,83</b>
<b>MOH-022 VIDRACEIRO COM ENCARGOS COMPLEMENTARES</b>							
001	VIDRACEIRO (HORA NORMAL) - HORISTA	H	1,000000	8,37		8,37	
002	VIDRACEIRO (CURSO DE CAPACITAÇÃO) (ENCARGOS COMPLEMENTARES) - HORISTA	H	6,012000	8,37		8,10	
003	ALIMENTAÇÃO (ENCARGOS COMPLEMENTARES) - HORISTA	H	1,000000	0,81	0,01		
004	TRANSPORTE (ENCARGOS COMPLEMENTARES) - HORISTA	H	1,000000	0,57			
005	EXAMES (ENCARGOS COMPLEMENTARES) - HORISTA	H	1,000000	0,81			
006	SEGURO (ENCARGOS COMPLEMENTARES) - HORISTA	H	1,000000	0,81			
007	FERRAMENTAS - FAMÍLIA VIDRACEIRO (ENCARGOS COMPLEMENTARES) - HORISTA	H	1,000000	0,74			
008	EPI - FAMÍLIA VIDRACEIRO (ENCARGOS COMPLEMENTARES) - HORISTA	H	1,000000	1,09			
<b>TOTAL - PARCIAL</b>						<b>3,23</b>	<b>8,47</b>



## PLANILHA DE COMPOSIÇÃO DE CUSTOS UNITÁRIOS - AUXILIARES - MÃO DE OBRA

**CLIENTE:** PREFEITURA MUNICIPAL DE CHAPADINHA  
**EDITAL:** RDC ELETRÔNICO N.º 004/2022-REPETIÇÃO  
**OBJETO:** CONSTRUÇÃO DE ESCOLA COM 04 (QUATRO) SALAS E DEMAS DEPENDÊNCIAS  
**LOCAL:** POVOADO BARROCA DA VACA - ZONA RURAL - MUNICÍPIO DE CHAPADINHA (MA)  
**DADOS:** ENC. SOC. - HORISTA - COM DESONERAÇÃO = 83,87% / ENC. SOC. - MENSALISTA - COM DESONERAÇÃO = 47,81% / BDI = 28,87%

ITEM	DESCRIÇÃO DOS SERVIÇOS / INSUMOS	UNID.	COEFICIENTE	PREÇO UNIT.	MAT. / EQP. / SERV.	MÃO DE OBRA
	ENCARGOS SOCIAIS - HORISTA 83,87%					7,10
	<b>TOTAL - MÃO DE OBRA (SEM BDI)</b>					<b>18,80</b>
<b>MOH-023</b>	<b>AJUDANTE DE VIDRACEIRO COM ENCARGOS COMPLEMENTARES</b>	H				
001	AJUDANTE DE VIDRACEIRO (HORA NORMAL) - HORISTA	H	1,000000	6,24		6,24
002	AJUDANTE DE VIDRACEIRO (CURSO DE CAPACITAÇÃO) (ENCARGOS COMPLEMENTARES) - HORISTA	H	0,012000	6,24		0,07
003	ALIMENTAÇÃO (ENCARGOS COMPLEMENTARES) - HORISTA	H	1,000000	0,01	0,01	
004	TRANSPORTE (ENCARGOS COMPLEMENTARES) - HORISTA	H	1,000000	0,57	0,57	
005	EXAMES (ENCARGOS COMPLEMENTARES) - HORISTA	H	1,000000	0,81	0,81	
006	SEGURO (ENCARGOS COMPLEMENTARES) - HORISTA	H	1,000000	0,01	0,01	
007	FERRAMENTAS - FAMÍLIA VIDRACEIRO (ENCARGOS COMPLEMENTARES) - HORISTA	H	1,000000	0,74	0,74	
008	EPI - FAMÍLIA VIDRACEIRO (ENCARGOS COMPLEMENTARES) - HORISTA	H	1,000000	1,09	1,09	
	<b>TOTAL - PARCIAL</b>				3,23	5,31
	ENCARGOS SOCIAIS - HORISTA 83,87%					5,29
	<b>TOTAL - MÃO DE OBRA (SEM BDI)</b>					<b>18,83</b>
<b>MOH-024</b>	<b>IMPERMEABILIZADOR COM ENCARGOS COMPLEMENTARES</b>	H				
001	IMPERMEABILIZADOR (HORA NORMAL) - HORISTA	H	1,000000	8,37		8,37
002	IMPERMEABILIZADOR (CURSO DE CAPACITAÇÃO) (ENCARGOS COMPLEMENTARES) - HORISTA	H	0,017200	8,37		0,14
003	ALIMENTAÇÃO (ENCARGOS COMPLEMENTARES) - HORISTA	H	1,000000	0,01	0,01	
004	TRANSPORTE (ENCARGOS COMPLEMENTARES) - HORISTA	H	1,000000	0,57	0,57	
005	EXAMES (ENCARGOS COMPLEMENTARES) - HORISTA	H	1,000000	0,81	0,81	
006	SEGURO (ENCARGOS COMPLEMENTARES) - HORISTA	H	1,000000	0,01	0,01	
007	FERRAMENTAS - FAMÍLIA IMPERMEABILIZADOR (ENCARGOS COMPLEMENTARES) - HORISTA	H	1,000000	0,74	0,74	
008	EPI - FAMÍLIA IMPERMEABILIZADOR (ENCARGOS COMPLEMENTARES) - HORISTA	H	1,000000	1,09	1,09	
	<b>TOTAL - PARCIAL</b>				3,23	8,51
	ENCARGOS SOCIAIS - HORISTA 83,87%					7,12
	<b>TOTAL - MÃO DE OBRA (SEM BDI)</b>					<b>18,87</b>
<b>MOH-025</b>	<b>AJUDANTE DE IMPERMEABILIZADOR COM ENCARGOS COMPLEMENTARES</b>	H				
001	AJUDANTE DE IMPERMEABILIZADOR (HORA NORMAL) - HORISTA	H	1,000000	8,24		8,24
002	AJUDANTE DE IMPERMEABILIZADOR (CURSO DE CAPACITAÇÃO) (ENCARGOS COMPLEMENTARES) - HORISTA	H	0,017200	8,24		0,10
003	ALIMENTAÇÃO (ENCARGOS COMPLEMENTARES) - HORISTA	H	1,000000	0,01	0,01	
004	TRANSPORTE (ENCARGOS COMPLEMENTARES) - HORISTA	H	1,000000	0,57	0,57	
005	EXAMES (ENCARGOS COMPLEMENTARES) - HORISTA	H	1,000000	0,81	0,81	
006	SEGURO (ENCARGOS COMPLEMENTARES) - HORISTA	H	1,000000	0,01	0,01	
007	FERRAMENTAS - FAMÍLIA IMPERMEABILIZADOR (ENCARGOS COMPLEMENTARES) - HORISTA	H	1,000000	0,74	0,74	
008	EPI - FAMÍLIA IMPERMEABILIZADOR (ENCARGOS COMPLEMENTARES) - HORISTA	H	1,000000	1,09	1,09	
	<b>TOTAL - PARCIAL</b>				3,23	8,34
	ENCARGOS SOCIAIS - HORISTA 83,87%					5,31
	<b>TOTAL - MÃO DE OBRA (SEM BDI)</b>					<b>14,98</b>
<b>MOH-026</b>	<b>PINTOR COM ENCARGOS COMPLEMENTARES</b>	H				
001	PINTOR (HORA NORMAL) - HORISTA	H	1,000000	8,37		8,37
002	PINTOR (CURSO DE CAPACITAÇÃO) (ENCARGOS COMPLEMENTARES) - HORISTA	H	0,012000	8,37		0,10
003	ALIMENTAÇÃO (ENCARGOS COMPLEMENTARES) - HORISTA	H	1,000000	0,01	0,01	
004	TRANSPORTE (ENCARGOS COMPLEMENTARES) - HORISTA	H	1,000000	0,57	0,57	
005	EXAMES (ENCARGOS COMPLEMENTARES) - HORISTA	H	1,000000	0,81	0,81	
006	SEGURO (ENCARGOS COMPLEMENTARES) - HORISTA	H	1,000000	0,01	0,01	
007	FERRAMENTAS - FAMÍLIA PINTOR (ENCARGOS COMPLEMENTARES) - HORISTA	H	1,000000	1,48	1,48	
008	EPI - FAMÍLIA PINTOR (ENCARGOS COMPLEMENTARES) - HORISTA	H	1,000000	1,50	1,50	
	<b>TOTAL - PARCIAL</b>				4,38	8,67
	ENCARGOS SOCIAIS - HORISTA 83,87%					7,10
	<b>TOTAL - MÃO DE OBRA (SEM BDI)</b>					<b>19,98</b>
<b>MOH-027</b>	<b>AJUDANTE DE PINTOR COM ENCARGOS COMPLEMENTARES</b>	H				
001	AJUDANTE DE PINTOR (HORA NORMAL) - HORISTA	H	1,000000	6,24		6,24
002	AJUDANTE DE PINTOR (CURSO DE CAPACITAÇÃO) (ENCARGOS COMPLEMENTARES) - HORISTA	H	0,012000	6,24		0,07
003	ALIMENTAÇÃO (ENCARGOS COMPLEMENTARES) - HORISTA	H	1,000000	0,01	0,01	
004	TRANSPORTE (ENCARGOS COMPLEMENTARES) - HORISTA	H	1,000000	0,57	0,57	
005	EXAMES (ENCARGOS COMPLEMENTARES) - HORISTA	H	1,000000	0,81	0,81	
006	SEGURO (ENCARGOS COMPLEMENTARES) - HORISTA	H	1,000000	0,01	0,01	
007	FERRAMENTAS - FAMÍLIA PINTOR (ENCARGOS COMPLEMENTARES) - HORISTA	H	1,000000	1,48	1,48	
008	EPI - FAMÍLIA PINTOR (ENCARGOS COMPLEMENTARES) - HORISTA	H	1,000000	1,50	1,50	
	<b>TOTAL - PARCIAL</b>				4,38	6,31
	ENCARGOS SOCIAIS - HORISTA 83,87%					5,29
	<b>TOTAL - MÃO DE OBRA (SEM BDI)</b>					<b>15,96</b>
<b>MOH-028</b>	<b>JARDINEIRO COM ENCARGOS COMPLEMENTARES</b>	H				
001	JARDINEIRO (HORA NORMAL) - HORISTA	H	1,000000	8,37		8,37
002	JARDINEIRO (CURSO DE CAPACITAÇÃO) (ENCARGOS COMPLEMENTARES) - HORISTA	H	0,004100	8,37		0,03
003	ALIMENTAÇÃO (ENCARGOS COMPLEMENTARES) - HORISTA	H	1,000000	0,01	0,01	
004	TRANSPORTE (ENCARGOS COMPLEMENTARES) - HORISTA	H	1,000000	0,57	0,57	
005	EXAMES (ENCARGOS COMPLEMENTARES) - HORISTA	H	1,000000	0,81	0,81	
006	SEGURO (ENCARGOS COMPLEMENTARES) - HORISTA	H	1,000000	0,01	0,01	



0544  
 Fks  
 Proc. N° 04/23  
 Ass

PLANILHA DE COMPOSIÇÃO DE CUSTOS UNITÁRIOS - AUXILIARES - MÃO DE OBRA

CLIENTE: PREFEITURA MUNICIPAL DE CHAPADINHA  
 EDITAL: RDC ELETRÔNICO N.º 004/2023-REPETIÇÃO  
 OBJETO: CONSTRUÇÃO DE ESCOLA COM 04 (QUATRO) SALAS E DEMAIS DEPENDÊNCIAS  
 LOCAL: POVOADO BARROCA DA VACA - ZONA RURAL - MUNICÍPIO DE CHAPADINHA (MA)  
 DADOS: ENC. SOC. - HORISTA - COM DESONERAÇÃO = 83,87% / ENC. SOC. - MENSALISTA - COM DESONERAÇÃO = 47,81% / BDI = 28,82%

ITEM	DESCRIÇÃO DOS SERVIÇOS / INSUMOS	UNID.	COEFICIENTE	PREÇO UNIT.	MAT. / EQP. / SERV.	MÃO DE OBRA
007	FERRAMENTAS - FAMÍLIA JARDINEIRO (ENCARGOS COMPLEMENTARES) - HORISTA	H	1,0000000	0,74	0,74	
008	EPI - FAMÍLIA JARDINEIRO (ENCARGOS COMPLEMENTARES) - HORISTA	H	1,0000000	1,09	1,09	
	TOTAL - PARCIAL				3,23	8,40
	ENCARGOS SOCIAIS - HORISTA: 83,87%					7,04
	TOTAL - MÃO DE OBRA (SEM BDI)					15,47
MOH-029	AJUDANTE DE JARDINEIRO COM ENCARGOS COMPLEMENTARES	H				8,24
001	AJUDANTE DE JARDINEIRO (HORA NORMAL) - HORISTA	H	1,0000000	8,24		
002	AJUDANTE DE JARDINEIRO (CURSO DE CAPACITAÇÃO) (ENCARGOS COMPLEMENTARES) - HORISTA	H	0,2041000	8,24		0,02
003	ALIMENTAÇÃO (ENCARGOS COMPLEMENTARES) - HORISTA	H	1,0000000	0,01	0,01	
004	TRANSPORTE (ENCARGOS COMPLEMENTARES) - HORISTA	H	1,0000000	0,57	0,57	
005	EXAMES (ENCARGOS COMPLEMENTARES) - HORISTA	H	1,0000000	0,01	0,01	
006	SEGURO (ENCARGOS COMPLEMENTARES) - HORISTA	H	1,0000000	0,01	0,01	
007	FERRAMENTAS - FAMÍLIA JARDINEIRO (ENCARGOS COMPLEMENTARES) - HORISTA	H	1,0000000	0,74	0,74	
008	EPI - FAMÍLIA JARDINEIRO (ENCARGOS COMPLEMENTARES) - HORISTA	H	1,0000000	1,09	1,09	
	TOTAL - PARCIAL				3,23	6,25
	ENCARGOS SOCIAIS - HORISTA: 83,87%					5,25
	TOTAL - MÃO DE OBRA (SEM BDI)					14,74

SÃO LUÍS (MA), 11 DE MAIO DE 2.022

*Lukas Leda Aramaki Fernandes*

ENTEC EMPREENHIMENTOS EIRELI  
 Rua Poção de Pedras, Quadra 05, N.º 10 - Quintas do Calhau - São Luís - MA  
 CNPJ (07) N.º 19.543.790/0001-80  
 Lukas Leda Aramaki Fernandes  
 Proprietário / Administrador  
 CPF (07) N.º 007.333.463-00  
 RG N.º 82798432006-1 - SSP/MA

*Wilson Pinto de Mesquita Filho*

ENTEC EMPREENHIMENTOS EIRELI  
 Rua Poção de Pedras, Quadra 05, N.º 10 - Quintas do Calhau - São Luís - MA  
 CNPJ (07) N.º 19.543.790/0001-80  
 Wilson Pinto de Mesquita Filho  
 Eng.º Civil - Responsável Técnico  
 CPF (07) N.º 877.833.829-89  
 CONFEA / CREA-MA N.º 110300870-6

ENTEC EMPREENHIMENTOS EIRELI  
 19.543.790/0001-80  
 Lukas Leda Aramaki Fernandes  
 Proprietário

Wilson Pinto de Mesquita Filho  
 Engenheiro Civil  
 CREA: 110300870 - 6



File: 0545  
 Proc. Nº: 09/22  
 Ass: *[Signature]*

## CRONOGRAMA FÍSICO-FINANCEIRO

<b>CLIENTE:</b> PREFEITURA MUNICIPAL DE CHAPADINHA	<b>EDITAL:</b> RDC ELETRÔNICO N.º 004/2022-REPETIÇÃO
<b>OBJETO:</b> CONSTRUÇÃO DE ESCOLA COM 04 (QUATRO) SALAS E DEMAIS DEPENDÊNCIAS	
<b>LOCAL:</b> POVOADO BARROCA DA VACA - ZONA RURAL - MUNICÍPIO DE CHAPADINHA (MA)	<b>PRAZO:</b> 06 (SEIS) MESES
<b>DADOS:</b> ENC. SOC. - HORISTA - COM DESONERAÇÃO = 83,87% / ENC. SOC. - MENSALISTA - COM DESONERAÇÃO = 47,81% / BDI = 28,82%	

ETAPA	DESCRIÇÃO DAS ETAPAS	MESES						P. TOTAL (R\$)	PESO (%)
		MES 01	MES 02	MES 03	MES 04	MES 05	MES 06		
1	SERVIÇOS PRELIMINARES	100,0000%						15.938,20	3,1662%
		15.938,20							
2	MOVIMENTO DE TERRA	100,0000%						7.805,69	1,5509%
		7.805,69							
3	FUNDAÇÕES	30,0000%	70,0000%					46.195,48	9,1770%
		13.858,64	32.336,84						
4	IMPERMEABILIZAÇÃO		100,0000%					2.366,28	0,4701%
			2.366,28						
5	SUPERESTRUTURA		50,0000%	50,0000%				52.820,73	10,4931%
			26.410,37	26.410,37					
6	PAREDES E DIVISÓRIAS		60,0000%	40,0000%				41.965,37	8,3366%
			25.179,22	16.786,15					
7	COBERTURA			70,0000%	30,0000%			61.552,41	12,2277%
				43.086,69	18.465,72				
8	INSTALAÇÕES ELÉTRICAS			60,0000%	40,0000%			12.892,15	2,5611%
				7.735,29	5.156,86				
9	INSTALAÇÕES HIDRÁULICAS			100,0000%				7.465,73	1,4831%
				7.465,73					
10	INSTALAÇÕES SANITÁRIAS			100,0000%				8.353,80	1,6595%
				8.353,80					
11	INSTALAÇÕES DE COMBATE A INCÊNDIO						100,0000%	1.591,50	0,3162%
							1.591,50		
12	PISO			50,0000%	50,0000%			33.079,20	6,5714%
				16.539,60	16.539,60				
13	REVESTIMENTO			50,0000%	50,0000%			38.761,35	7,7001%
				19.380,68	19.380,68				
14	FORRO				100,0000%			21.923,47	4,3552%
					21.923,47				
15	ESQUADRIAS				100,0000%			37.037,13	7,3576%
					37.037,13				
16	LOUÇAS E METAIS					100,0000%		6.999,13	1,3904%
						6.999,13			
17	PINTURA					100,0000%		26.007,36	5,1865%
						26.007,36			
18	SERVIÇOS COMPLEMENTARES					100,0000%		400,15	0,0795%
						400,15			
19	MURO DE PROTEÇÃO	30,0000%	30,0000%	20,0000%	20,0000%			78.521,16	15,5986%
		23.556,35	23.556,35	15.704,23	15.704,23				
20	SERVIÇOS FINAIS						100,0000%	1.708,75	0,3395%
							1.708,75		
<b>TOTAL PARCIAL DO PERÍODO ( SEM BDI ) ( R\$ )</b>		<b>61.168,88</b>	<b>109.849,08</b>	<b>128.942,28</b>	<b>76.247,09</b>	<b>94.880,68</b>	<b>36.706,89</b>	<b>803.385,04</b>	
<b>TOTAL DO BDI DO PERÍODO ( 28,82% ) ( R\$ )</b>		<b>17.626,99</b>	<b>31.658,60</b>	<b>36.181,28</b>	<b>21.686,21</b>	<b>27.344,67</b>	<b>10.578,93</b>	<b>145.075,57</b>	
<b>TOTAL PARCIAL DO PERÍODO ( COM BDI ) ( R\$ )</b>		<b>78.794,87</b>	<b>141.507,68</b>	<b>165.123,53</b>	<b>97.933,30</b>	<b>122.225,35</b>	<b>47.285,82</b>		
<b>TOTAL PARCIAL DO PERÍODO ( COM BDI ) ( % )</b>		<b>12,1488%</b>	<b>21,8221%</b>	<b>24,9398%</b>	<b>14,9482%</b>	<b>18,8486%</b>	<b>7,2920%</b>		<b>100,0000%</b>
<b>TOTAL ACUMULADO DO PERÍODO ( COM BDI ) ( R\$ )</b>		<b>78.794,87</b>	<b>220.292,42</b>	<b>382.016,95</b>	<b>478.949,25</b>	<b>601.174,79</b>	<b>648.460,61</b>		
<b>TOTAL ACUMULADO DO PERÍODO ( COM BDI ) ( % )</b>		<b>12,1498%</b>	<b>33,9716%</b>	<b>58,9112%</b>	<b>73,8894%</b>	<b>92,7080%</b>	<b>100,0000%</b>		

LOCAL / DATA: SÃO LUÍS (MA), 11 DE MAIO DE 2.022

NOTAS:

CARIMBO / ASSINATURAS:

*Lúcia Leda Aramaki Fernandes*  
 ENTREGADOR EMPREENHIMENTOS EIRELI  
 Rua Poção de Pedras, Quadra 05, N.º 10 - Quintas do Calhau - São Luís - MA  
 CNPJ (ME) N.º 18.943.790/0001-80  
 Lúcia Leda Aramaki Fernandes  
 Proprietário / Administrador  
 CPF (ME) N.º 007.533.463-06  
 RG N.º 63700433000-1 - 622/316A

*Wilson Pinto da Mesquita Filho*  
 ENTREGADOR EMPREENHIMENTOS EIRELI  
 Rua Poção de Pedras, Quadra 05, N.º 10 - Quintas do Calhau - São Luís - MA  
 CNPJ (ME) N.º 18.943.790/0001-80  
 Wilson Pinto da Mesquita Filho  
 Eng. Civil - Responsável Técnico  
 CPF (ME) N.º 637.833.623-52  
 CONFER / CREA-MA N.º 118200070-6

ENTREGADOR EMPREENHIMENTOS EIRELI  
 19.533.790/0001-80  
 Lúcia Leda Aramaki Fernandes  
 Proprietário

Wilson Pinto da Mesquita Filho  
 Engenheiro Civil  
 CREA: 110300870-6



# ENTEC

EMPREENHIMENTOS

## CAMINHO CRÍTICO

CLIENTE:	PREFEITURA MUNICIPAL DE CHAPADINHA	EDITAL:	RDC ELETRÔNICO N.º 004/2022-REPETIÇÃO
OBJETO:	CONSTRUÇÃO DE ESCOLA COM 04 (QUATRO) SALAS E DEMAIS DEPENDÊNCIAS	LOCAL:	POVOADO BARROCA DA VACA - ZONA RURAL - MUNICÍPIO DE CHAPADINHA (MA)
DADOS:	ENC. SOC. - HORISTA - COM DESONERAÇÃO = 83,87% / ENC. SOC. - MENSALISTA - COM DESONERAÇÃO = 47,81% / BDI = 28,32%	PRAZO:	06 (SEIS) MESES

ITEM	ATIVIDADE	PROCEDÊNCIA	DURAÇÃO
I	INÍCIO		
A	SERVIÇOS PRELIMINARES	INÍCIO	30
B	MOVIMENTO DE TERRA	INÍCIO	30
C	FUNDAÇÕES	INÍCIO	60
D	IMPERMEABILIZAÇÃO	C	30
E	SUPERESTRUTURA	C	60
F	PAREDES E DIVISÓRIAS	E	60
G	COBERTURA	E	60
H	INSTALAÇÕES ELÉTRICAS	E	60
I	INSTALAÇÕES HIDRÁULICAS	E	30
J	INSTALAÇÕES SANITÁRIAS	E	30
K	INSTALAÇÕES DE COMBATE A INCÊNDIO	E	30
L	PISO	E	60
M	REVESTIMENTO	E	60
N	FORRO	G	30
O	ESQUADRIAS	G	30
P	LOUÇAS E METAIS	I/J	30
Q	PINTURA	F/H/K/L/M	30
R	SERVIÇOS COMPLEMENTARES	I/J	30
S	MURO DE PROTEÇÃO	INÍCIO	120
T	SERVIÇOS FINAIS	N/O/P/Q/R	30
U	TÉRMINO		

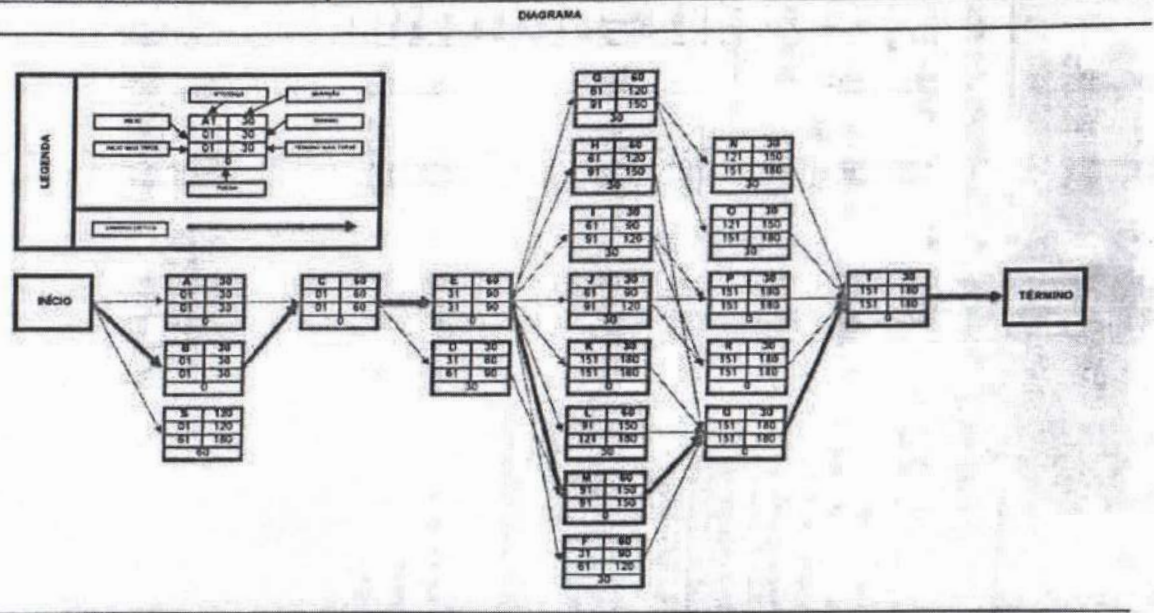

LOCAL / DATA:

CARIMBO / ASSINATURA:

SÃO LUÍS (MA), 11 DE MAIO DE 2022

*Leda Aramaki Fernandes*  
 Leda Aramaki Fernandes  
 PROPRIETÁRIA

*Wilson Porto de Albuquerque Filho*  
 Wilson Porto de Albuquerque Filho  
 ENGENHEIRO CIVIL

EMPREENHIMENTOS EIA  
 19.543.790/0001-80  
 Leda Aramaki Fernandes  
 PROPRIETÁRIA  
 RUA POÇÃO DE PEDRAS, QUADRA 5, N.º 10 - QUINTAS DO CALHAU - SÃO LUÍS - MA

Wilson Porto de Albuquerque Filho  
 ENGENHEIRO CIVIL  
 CREA-110300870-6

18  
 Proc. Nº 09/22  
 0546

Scanned with CamScanner



Fis 0547  
Proc. Nº 0423  
Ass *[assinatura]*

## PLANILHA DE COMPOSIÇÃO DE ENCARGOS SOCIAIS

CLIENTE: PREFEITURA MUNICIPAL DE CHAPADINHA  
 EDITAL: RDC ELETRÔNICO N.º 004/2022-REPETIÇÃO  
 OBJETO: CONSTRUÇÃO DE ESCOLA COM 04 (QUATRO) SALAS E DEMAIS DEPENDÊNCIAS  
 LOCAL: POVOADO BARROCA DA VACA - ZONA RURAL - MUNICÍPIO DE CHAPADINHA (MA)  
 DADOS: ENC. SOC. - HORISTA - COM DESONERAÇÃO = 83,87% / ENC. SOC. - MENSALISTA - COM DESONERAÇÃO = 47,51% / BDI = 28,82%

GRUPO	DESCRIÇÃO DOS COMPONENTES	PERCENTUAL (%)	
		HORISTA	MENSALISTA
A	ENCARGOS SOCIAIS BÁSICOS	17,80%	17,80%
A1	INSS	0,00%	0,00%
A2	SESI	1,50%	1,50%
A3	SENAI	1,00%	1,00%
A4	INCRA	0,20%	0,20%
A5	SEBRAE	0,60%	0,60%
A6	SALÁRIO EDUCAÇÃO	2,50%	2,50%
A7	SEGURO CONTRA ACIDENTES DE TRABALHO	3,00%	3,00%
A8	FGTS	8,00%	8,00%
A9	SECONCI	1,00%	1,00%
B	ENCARGOS SOCIAIS QUE RECEBEM INCIDÊNCIAS DE A	45,04%	16,73%
B1	REPOUSO SEMANAL REMUNERADO	17,87%	NÃO INCIDE
B2	FERIADOS	3,95%	NÃO INCIDE
B3	AUXÍLIO ENFERMIDADE	0,85%	0,66%
B4	13.º SALÁRIO	10,84%	8,33%
B5	LICENÇA PATERNIDADE	0,07%	0,06%
B6	FALTAS JUSTIFICADAS	0,72%	0,56%
B7	DIAS DE CHUVAS	1,48%	NÃO INCIDE
B8	AUXÍLIO ACIDENTE DE TRABALHO	0,10%	0,08%
B9	FÉRIAS GOZADAS	9,13%	7,02%
B10	SALÁRIO MATERNIDADE	0,03%	0,02%
C	ENCARGOS SOCIAIS QUE NÃO RECEBEM AS INCIDÊNCIAS DE A	12,63%	9,71%
C1	AVISO PRÉVIO INDENIZADO	4,40%	3,46%
C2	AVISO PRÉVIO TRABALHADO	0,11%	0,08%
C3	FÉRIAS INDENIZADAS	4,54%	3,49%
C4	DEPÓSITO RESCISÃO SEM JUSTA CAUSA	3,11%	2,39%
C5	INDENIZAÇÃO ADICIONAL	0,36%	0,29%
D	TAXAS DAS INCIDÊNCIAS E REINCIDÊNCIAS	8,40%	3,27%
D1	REINCIDÊNCIA DE GRUPO A SOBRE GRUPO B	8,02%	2,98%
D2	REINCIDÊNCIA DE GRUPO A SOBRE AVISO PRÉVIO TRABALHADO E REINCIDÊNCIA DO FGTS SOBRE AVISO PRÉVIO INDENIZADO	0,38%	0,29%
E	TOTAL DOS ENCARGOS SOCIAIS	83,87%	47,51%

\*\*\* NOTA: COMPOSIÇÃO DE ENCARGOS SOCIAIS COM DESONERAÇÃO, ELABORADA CONFORME O EDITAL E COM BASE NO SINAPI, REFERÊNCIA PARA O ESTADO DO MARANHÃO, COM VIGÊNCIA A PARTIR DE OUT/2.021.

SÃO LUÍS (MA), 11 DE MAIO DE 2.022

*Lukas Léda Aramakí Fernandes*

ENTECC EMPREENDIMENTOS EIRELI  
Rua Poção de Pedras, Quadra 05, N.º 10 - Quintas do Calhau - São Luís - MA  
CNPJ (07) N.º 19.543.790/0001-80  
Lukas Léda Aramakí Fernandes  
Proprietário / Administrador  
CPF (07) N.º 097.232.003-08  
RG N.º 82798422006-1 - DESP/MA

*Wilson Pinto de Mesquita Filho*

ENTECC EMPREENDIMENTOS EIRELI  
Rua Poção de Pedras, Quadra 05, N.º 10 - Quintas do Calhau - São Luís - MA  
CNPJ (07) N.º 19.543.790/0001-80  
Wilson Pinto de Mesquita Filho  
Eng. Civil - Empregador Titular  
CPF (07) N.º 657.832.023-52  
CONFE / CREB-MA N.º 110300870-6

ENTECC EMPREENDIMENTOS EIRELI  
19.543.790/0001-80  
Lukas Léda Aramakí Fernandes  
Proprietário

Wilson Pinto de Mesquita Filho  
Engenheiro Civil  
CREA 110300870-6



0548  
Proc. N° 04/23  
Ass.

## PLANILHA DE COMPOSIÇÃO DE B. D. I.

**CLIENTE:** PREFEITURA MUNICIPAL DE CHAPADINHA  
**EDITAL:** RDC ELETRÔNICO N.º 004/2022-REPETIÇÃO  
**OBJETO:** CONSTRUÇÃO DE ESCOLA COM 04 (QUATRO) SALAS E DEMAIS DEPENDÊNCIAS  
**LOCAL:** POVOADO BARROCA DA VACA - ZONA RURAL - MUNICÍPIO DE CHAPADINHA (MA)  
**DADOS:** ENC. SOC. - HORISTA - COM DESONERAÇÃO = 83,87% / ENC. SOC. - MENSALISTA - COM DESONERAÇÃO = 47,51% / BDI = 28,82%

ITEM	DESCRIÇÃO DOS COMPONENTES	VALORES DE REFERÊNCIA (%)			TAXAS ADOPTADAS (%)
		MINIMO	MÉDIO	MÁXIMO	
A	CUSTOS DIRETOS ( CD )				4,77%
A1	ADMINISTRAÇÃO CENTRAL ( AC )	3,00%	4,00%	5,50%	3,00%
A2	SEGURO E GARANTIA ( S+G )	0,80%	0,80%	1,00%	0,80%
A3	RISCO ( R )	0,97%	1,27%	1,27%	0,97%
B	DESPESAS FINANCEIRAS ( DF )				0,59%
B1	DESPESAS FINANCEIRAS ( DF )	0,59%	1,23%	1,39%	0,59%
C	LUCRO ( L )				6,16%
C1	LUCRO ( L )	6,16%	7,40%	8,96%	6,16%
D	TRIBUTOS ( T )				13,15%
D1	PIS	0,65%	0,65%	0,65%	0,65%
D2	COFINS	3,00%	3,00%	3,00%	3,00%
D3	ISS (BASE DE CÁLCULO E ALÍQUOTA CONFORME O EDITAL )	2,00%	2,50%	5,00%	5,00%
D4	CPRB	4,50%	4,50%	4,50%	4,50%
E	BENEFÍCIOS E DESPESAS INDIRETAS ( BDI )				28,82%
E1	BENEFÍCIOS E DESPESAS INDIRETAS ( BDI )	20,34%	22,12%	25,00%	28,82%
SENDO:					
BDI = (((1 + AC + S + R + G) x (1 + DF) x (1 + L)) / (1 - T)) - 1					
<b>*** NOTA:</b> COMPOSIÇÃO DE BDI COM DESONERAÇÃO, ELABORADA CONFORME O EDITAL E COM BASE NO ACÓRDÃO N.º 2622/2013-TCU/PLENÁRIO, PARA OBRAS DE CONSTRUÇÃO DE EDIFÍCIOS E CONSTRUÇÕES CORRELATAS.					

SÃO LUÍS (MA), 11 DE MAIO DE 2.022

*Lukas Leda Aramaki Fernandes*

ENTECC EMPREENDIMENTOS EIRELI  
 Rua Poço de Pedras, Quadra 05, N.º 10 - Quintas do Calhau - São Luís - MA  
 CNPJ (ME) N.º 16.543.790/0001-80  
 Lukas Leda Aramaki Fernandes  
 Proprietário / Administrador  
 CPF (ME) N.º 907.533.423-05  
 RG N.º 63769432006-1 - 88247614

ENTECC EMPREENDIMENTOS EIRELI  
 19.543.790/0001-80  
 Lukas Leda Aramaki Fernandes  
 Proprietário

*Wilson Pinto de Mesquita Filho*

ENTECC EMPREENDIMENTOS EIRELI  
 Rua Poço de Pedras, Quadra 05, N.º 10 - Quintas do Calhau - São Luís - MA  
 CNPJ (ME) N.º 16.543.790/0001-80  
 Wilson Pinto de Mesquita Filho  
 Eng. Civil - Responsável Técnico  
 CPF (ME) N.º 637.533.423-03  
 CONFE / CREA-MA N.º 110300870-6

Wilson Pinto de Mesquita Filho  
 Engenheiro Civil  
 CREA: 110300870-6





**REGIME DIFERENCIADO DE CONTRATAÇÃO Nº 004/2022  
PROCESSO ADMINISTRATIVO Nº 2033/2022**

**OBJETO: CONTRATAÇÃO DE EMPRESA PARA CONSTRUÇÃO DE ESCOLA  
COM 04 SALAS E DEMAIS DEPENDÊNCIAS NO POVOADO BARROCA DA VACA  
EM CHAPADINHA**

**DOCUMENTOS DE HABILITAÇÃO DA EMPRESA:  
ENTEC EMPREENDIMENTOS EIRELI.**

**CNPJ Nº 19.543.790/0001-80**

m



Ministério da Economia  
Secretaria Especial de Desburocratização, Gestão e Governo Digital  
Secretaria de Gestão



Sistema de Cadastramento Unificado de Fornecedores - SICAF

**Certificado de Registro Cadastral - CRC**

(Emissão conforme art. 17 da Instrução Normativa nº 03, de 26 abril de 2018)

CNPJ: 19.543.790/0001-80  
Razão Social: ENTEC EMPREENDIMENTOS EIRELI

Atividade Econômica Principal:  
4120-4/00 - CONSTRUÇÃO DE EDIFÍCIOS

Endereço:  
RUA POCAO DE PEDRAS, 10 - QUINTAS DO CALHAU - São Luís / Maranhão

Observações:

A veracidade das informações poderá ser verificada no endereço [www.comprasgovernamentais.gov.br](http://www.comprasgovernamentais.gov.br).  
Este certificado não substitui os documentos enumerados nos artigos 28 a 31 da Lei nº 8.666, de 1993.

Emitido em: 05/05/2022 10:16

1 de 1





Ministério da Economia  
Secretaria Especial de Desburocratização, Gestão e Governo Digital  
Secretaria de Gestão



Sistema de Cadastramento Unificado de Fornecedores - SICAF

**Declaração**

Declaramos para os fins previstos na Lei nº 8.666, de 1993, conforme documentação registrada no SICAF, que a situação do fornecedor no momento é a seguinte:

**Dados do Fornecedor**

CNPJ: 19.543.790/0001-80 DUNS@: 90\*\*\*\*\*38  
Razão Social: ENTEC EMPREENDIMENTOS EIRELI  
Nome Fantasia: ENTEC EMPREENDIMENTOS  
Situação do Fornecedor: Credenciado Data de Vencimento do Cadastro: 19/05/2022  
Natureza Jurídica: EMPRESA INDIVIDUAL DE RESPONSABILIDADE LIMITADA (DE NATUREZA EMPRESÁRIA)  
MEI: Não  
Porte da Empresa: Empresa de Pequeno

**Ocorrências e Impedimentos**

Ocorrência: Nada Consta  
Impedimento de Licitar: Nada Consta

**Níveis cadastrados:**

Fornecedor possui alguma pendência no Nível de Cadastramento indicado. Verifique mais informações sobre pendências nas funcionalidades de consulta.

**I - Credenciamento**

**II - Habilitação Jurídica (Possui Pendência)**

**III - Regularidade Fiscal e Trabalhista Federal**

Receita Federal e PGFN	Validade:	03/09/2022
FGTS	Validade:	23/05/2022
Trabalhista ( <a href="http://www.tst.jus.br/certidao">http://www.tst.jus.br/certidao</a> )	Validade:	16/09/2022

**IV - Regularidade Fiscal Estadual/Distrital e Municipal**

Receita Estadual/Distrital	Validade:	21/06/2022
Receita Municipal	Validade:	12/05/2022

**VI - Qualificação Econômico-Financeira**

Validade: 30/04/2023

Esta declaração é uma simples consulta e não tem efeito legal

Emitido em: 05/05/2022 10:16

1 de 1

CPF: 007.233.463-05 Nome: LUKAS LEDA ARAMAKI FERNANDES

Ass: \_\_\_\_\_









**ALTERAÇÃO CONTRATUAL DE N° 16 DA EMPRESA INDIVIDUAL  
DE RESPONSABILIDADE LTDA ENTEC ENGENHARIA EIRELI**

Pelo presente instrumento particular de Alteração de Empresa Individual de Responsabilidade Limitada:

**CRISTINA DAS GRACAS ARAMAKI**, brasileira, natural de São Luís – MA, solteira, nascida em 07/12/1949, Empresária, portador da Carteira de Identidade N° 0584885720169 SSP-MA, com data de Expedição 22/03/2016 e CPF n° 027.437.953-87, residente e domiciliado na Rua Poção de Pedras, Nr 10, Bairro Quintas do Calhau, São Luis/MA, CEP 65.072-027, resolve Alterar a Empresa Individual de Responsabilidade Limitada **ENTEC EMPREENDIMENTOS EIRELI**, com sede na cidade de São Luís – MA, na Rua Pocaço de Pedras, Nr 10, Bairro Quintas do Calhau, Cep 65.072-027, registrada sob o NIRE 21600096243 em 16/01/2014, CNPJ 19.543.790/0001-80 de acordo com as cláusulas e condições abaixo:

**CLÁUSULA PRIMEIRA** – A titular **CRISTINA DAS GRACAS ARAMAKI**, cede e transfere a titularidade e o capital da empresa no valor de 5.100.000,00 (Cinco milhões e cem mil reais), já integralizado em moeda corrente do país, conforme ato constitutivo à **LUKAS LEDA ARAMAKI FERNANDES**, brasileiro, natural de São Luis - MA, solteiro, nascido em 09/08/2001, Empresário, portador da RG N° 037956432009-1 SSP/MA, com data de Expedição 11/10/2018 e CPF n° 007.233.463-05, residente e domiciliado na Rua Poção de Pedras, Nr 10, Bairro Quintas do Calhau, São Luis/MA, CEP 65.072-027, dando plena, geral, rasa e irrevogável quitação, nada mais tendo a reclamar da empresa, passando o titular ingressante a assumir neste ato o ativo e passivo da empresa.





**CLÁUSULA SEGUNDA** – A responsabilidade do titular é limitada ao capital integralizado da empresa que será regida pelo regime jurídico da empresa Limitada e supletivamente pela lei da Sociedade Anônima ( LEI 6.404/76).

**CLÁUSULA TERCEIRA** – O titular declara sob as penas da lei, que não está impedido, por lei especial, e nem condenado ou eu se encontra sob os efeitos de condenação, que o proíba de exercer a administração desta EIRELI, bem como não está impedido, ou em virtude de condenação criminal, ou por se encontrar sob os efeitos dela, a pena que vede, ainda que temporariamente, o acesso a cargos públicos ou crime falimentar, de prevaricação, peita ou suborno, concussão, peculato, ou contra a economia popular, contra o sistema financeiro nacional, contra normas de defesa de concorrência, contra as relações de consumo, fé pública ou a propriedade. ( Art. 1011, § 1º, CC/2002).

**CLÁUSULA QUARTA** - A administração da empresa cabe ao seu titular já qualificado acima, com os poderes e atribuições de representação ativa e passiva, judicial e extrajudicial, podendo praticar todos os atos compreendidos no objeto.

**CLÁUSULA QUINTA** - O titular da empresa declara, sob as penas da lei, que não figura como titular de nenhuma outra Empresa Individual de Responsabilidade Limitada.

A vista da modificação ora ajustada, consolida-se e passa-se a transcrever, na íntegra, o ato constitutivo da referida EIRELI com teor seguinte:

**CLÁUSULA PRIMEIRA** – DO NOME EMPRESARIAL E ENDEREÇO



A empresa girara sob denominação de **ENTEC EMPREENDIMENTOS EIRELI**, com sede na cidade de São Luís – MA, na Rua Pocaço de Pedras, Nr 10, Bairro Quintas do Calhau, Cep 65.072-027, podendo, a qualquer tempo, a critério de seu titular, abrir ou fechar filiais em qualquer parte do território nacional.

#### **CLÁUSULA SEGUNDA – DO OBJETO DA EMPRESA**

O objeto da empresa continua o mesmo que é:

- 41.20-4-00 - Construção de edifícios;
- 37.02-9-00 - Atividades relacionadas a esgoto, exceto a gestão de redes;
- 38.11-4-00 - Coleta de resíduos não-perigosos;
- 38.12-2-00 - Coleta de resíduos perigosos;
- 38.21-1-00 - Tratamento e disposição de resíduos não-perigosos;
- 38.22-0-00 - Tratamento e disposição de resíduos perigosos;
- 42.11-1-01 - Construção de rodovias e ferrovias;
- 42.13-8-00 - Obras de urbanização - ruas, praças e calçadas;
- 42.22-7-01 - Construção de redes de abastecimento de água, coleta de esgoto e construções correlatas, exceto obras de irrigação;
- 43.13-4-00 - Obras de terraplenagem;
- 43.29-1-04 - Montagem e instalação de sistemas e equipamentos de iluminação e sinalização em vias públicas, portos e aeroportos;
- 43.99-1-04 - Serviços de operação e fornecimento de equipamentos para transporte e elevação de cargas e pessoas para uso em obras;
- 43.99-1-05 - Perfuração e construção de poços de água;
- 49.23-0-02 - Serviço de transporte de passageiros - locação de automóveis com motorista;
- 49.24-8-00 - Transporte escolar;
- 68.22-6-00 - Gestão e administração da propriedade imobiliária;
- 71.11-1-00 - Serviços de arquitetura;
- 71.12-0-00 - Serviços de engenharia;

A small, stylized handwritten mark or signature in blue ink.

A small, stylized handwritten mark or signature in blue ink.

A large, stylized handwritten mark or signature in blue ink, resembling a long, curved line with a hook at the end.





- 77.32-2-01 - Aluguel de máquinas e equipamentos para construção sem operador, exceto andaimes;
- 77.32-2-02 - Aluguel de andaimes;
- 77.39-0-03 - Aluguel de palcos, coberturas e outras estruturas de uso temporário, exceto andaimes;
- 81.30-3-00 - Atividades paisagísticas;
- 82.11-3-00 - Serviços combinados de escritório e apoio administrativo;
- 82.30-0-01 - Serviços de organização de feiras, congressos, exposições e festas;
- 90.01-9-05 - Produção de espetáculos de rodeios, vaquejadas e similares;
- 90.01-9-06 - Atividades de sonorização e de iluminação;

#### CLÁUSULA TERCEIRA – DO PRAZO DE DURAÇÃO

O prazo de duração é por tempo indeterminado. É garantida a continuidade da pessoa jurídica diante do impedimento da força maior ou impedimento temporário ou permanente do titular, podendo a empresa ser alterada para atender uma nova situação.

#### CLÁUSULA QUARTA – DO CAPITAL SOCIAL DA EMPRESA

O Capital Social é de R\$ 5.100.000,00 ( cinco milhões e cem mil reais ), o qual está totalmente subscrito e integralizado neste ato em dinheiro, em moeda corrente nacional, pelo titular.

#### CLÁUSULA QUINTA – DA ADMINISTRAÇÃO

A empresa será administrada pelo seu titular, **LUKAS LEDA ARAMAKI FERNANDES**, a quem caberá dentre outras atribuições, a representação ativa e passiva, judicial e extrajudicial, desta EIRELI, sendo a responsabilidade do titular limitada ao capital integralizado.







**CLÁUSULA SEXTA – DO EXERCICIO SOCIAL**

O termino de cada exercicio social será encerrado em 31 de dezembro do ano civil, com apresentação do balanço patrimonial e resultado econômico do ano fiscal.

**CLÁUSULA SETIMA – DA DECLARAÇÃO**

Declara o titular da EIRELI, para os devidos fins e efeitos de direito, que o mesmo não participa de nenhuma outra empresa, pessoa jurídica dessa modalidade.

**CLÁUSULA OITAVA – DA RESPONSABILIDADE**

A responsabilidade do titular é limitada ao capital integralizado da empresa que será regida pelo regime jurídico da empresa Limitada e supletivamente pela lei da Sociedade Anônima ( LEI 6.404/76).

**CLÁUSULA NONA – DO DESENPEDIMENTO**

O titular declara sob as penas da lei, que não esta impedido, por lei especial, e nem condenado ou eu se encontra sob os efeitos de condenação, que o proíba de exercer a administração desta EIRELI, bem como não esta impedido, ou em virtude de condenação criminal, ou por se encontrar sob os efeitos dela, a pena que vede, ainda que temporariamente, o acesso a cargos públicos ou crime falimentar, de prevaricação, peita ou suborno, concussão, peculato, ou contra a economia popular, contra o sistema financeiro nacional, contra normas de defesa de concorrência, contra as relações de consumo, fé publica ou a propriedade. ( Art. 1011, § 1º, CC/2002).

A handwritten signature in blue ink, followed by a large, stylized blue scribble that resembles a large 'L' or a similar shape.



**CLÁUSULA DECIMA – DO FORO**

Fica eleito o foro de São Luís - MA, para resolver quaisquer litígios oriundos do presente Ato Constitutivo de EIRELI.

O instrumento do Ato Constitutivo de EIRELI, será assinado em 1 via registrado na Junta Comercial do Estado do Maranhão – JUCEMA.

São Luís – MA, 14 de julho de 2021.

---

**CRISTINA DAS GRACAS ARAMAKI**

Titular/Administrador

CPF N° 027.437.953-87

---

**LUKAS LEDA ARAMAKI FERNANDES**

Titular/Administrador

CPF N° 007.233.463-05

Handwritten signature and scribble in blue ink.



0228  
DATE  
BY



## ASSINATURA ELETRÔNICA

Certificamos que o ato da empresa ENTEC EMPREENDIMENTOS EIRELI consta assinado digitalmente por:

IDENTIFICAÇÃO DO(S) ASSINANTE(S)	
CPF/CNPJ	Nome
00723346305	LUKAS LEDA ARAMAKI FERNANDES
02743795387	CRISTINA DAS GRACAS ARAMAKI

**JUCEMA**

CERTIFICO O REGISTRO EM 28/07/2021 11:52 SOB Nº 20210939028.  
PROTOCOLO: 210939028 DE 28/07/2021.  
CÓDIGO DE VERIFICAÇÃO: 12105446775. CNPJ DA SEDE: 19543790000180.  
NIRE: 21600096243. COM EFEITOS DO REGISTRO EM: 16/07/2021.  
ENTECE EMPREENDIMENTOS EIRELI

LÍLIAN THERESA RODRIGUES MENDONÇA  
SECRETÁRIA-GERAL  
[www.empresafacil.ma.gov.br](http://www.empresafacil.ma.gov.br)

A validade deste documento, se impresso, fica sujeito à comprovação de sua autenticidade nos respectivos portais, informando seus respectivos códigos de verificação.





REPÚBLICA FEDERATIVA DO BRASIL  
CADASTRO NACIONAL DA PESSOA JURÍDICA



NÚMERO DE INSCRIÇÃO 19.543.790/0001-80 MATRIZ	COMPROVANTE DE INSCRIÇÃO E DE SITUAÇÃO CADASTRAL	DATA DE ABERTURA 16/01/2014
NOME EMPRESARIAL ENTEC EMPREENDIMENTOS EIRELI		
TÍTULO DO ESTABELECIMENTO (NOME DE FANTASIA) ENTEC EMPREENDIMENTOS	PORTE EPP	
CÓDIGO E DESCRIÇÃO DA ATIVIDADE ECONÔMICA PRINCIPAL 41.20-4-00 - Construção de edifícios		
CÓDIGO E DESCRIÇÃO DAS ATIVIDADES ECONÔMICAS SECUNDÁRIAS 37.02-9-00 - Atividades relacionadas a esgoto, exceto a gestão de redes 38.11-4-00 - Coleta de resíduos não-perigosos 38.12-2-00 - Coleta de resíduos perigosos 38.21-1-00 - Tratamento e disposição de resíduos não-perigosos 38.22-0-00 - Tratamento e disposição de resíduos perigosos 42.11-1-01 - Construção de rodovias e ferrovias 42.13-8-00 - Obras de urbanização - ruas, praças e calçadas 42.22-7-01 - Construção de redes de abastecimento de água, coleta de esgoto e construções correlatas, exceto obras de irrigação 43.13-4-00 - Obras de terraplenagem 43.29-1-04 - Montagem e instalação de sistemas e equipamentos de iluminação e sinalização em vias públicas, portos e aeroportos 43.99-1-04 - Serviços de operação e fornecimento de equipamentos para transporte e elevação de cargas e pessoas para uso em obras 43.99-1-05 - Perfuração e construção de poços de água 49.23-0-02 - Serviço de transporte de passageiros - locação de automóveis com motorista 49.24-8-00 - Transporte escolar 68.22-6-00 - Gestão e administração da propriedade imobiliária 71.11-1-00 - Serviços de arquitetura 71.12-0-00 - Serviços de engenharia 77.32-2-01 - Aluguel de máquinas e equipamentos para construção sem operador, exceto andaimes 77.32-2-02 - Aluguel de andaimes 77.39-0-03 - Aluguel de palcos, coberturas e outras estruturas de uso temporário, exceto andaimes		
CÓDIGO E DESCRIÇÃO DA NATUREZA JURÍDICA 230-5 - Empresa Individual de Responsabilidade Limitada (de Natureza Empresari)		
LOGRADOURO R POCAO DE PEDRAS	NÚMERO 10	COMPLEMENTO *****
CEP 65.072-027	BAIRRO/DISTRITO QUINTAS DO CALHAU	MUNICÍPIO SAO LUIS
UF MA	ENDEREÇO ELETRÔNICO HENRIQUE@GRUPOHFMA.COM	
TELEFONE (98) 8173-0005		
ENTE FEDERATIVO RESPONSÁVEL (EFR) *****		
SITUAÇÃO CADASTRAL ATIVA	DATA DA SITUAÇÃO CADASTRAL 16/01/2014	
MOTIVO DE SITUAÇÃO CADASTRAL		
SITUAÇÃO ESPECIAL *****	DATA DA SITUAÇÃO ESPECIAL *****	

Aprovado pela Instrução Normativa RFB nº 1.863, de 27 de dezembro de 2018.

Emitido no dia 25/04/2022 às 09:25:09 (data e hora de Brasília).

Página: 1/2



## REPÚBLICA FEDERATIVA DO BRASIL

## CADASTRO NACIONAL DA PESSOA JURÍDICA



NÚMERO DE INSCRIÇÃO 19.543.790/0001-80 MATRIZ	COMPROVANTE DE INSCRIÇÃO E DE SITUAÇÃO CADASTRAL	DATA DE ABERTURA 16/01/2014
NOME EMPRESARIAL ENTEC EMPREENDIMENTOS EIRELI		
CÓDIGO E DESCRIÇÃO DAS ATIVIDADES ECONÔMICAS SECUNDÁRIAS 81.30-3-00 - Atividades paisagísticas 82.11-3-00 - Serviços combinados de escritório e apoio administrativo 82.30-0-01 - Serviços de organização de feiras, congressos, exposições e festas 90.01-9-05 - Produção de espetáculos de rodeios, vaquejadas e similares 90.01-9-06 - Atividades de sonorização e de iluminação		
CÓDIGO E DESCRIÇÃO DA NATUREZA JURÍDICA 230-5 - Empresa Individual de Responsabilidade Limitada (de Natureza Empresári		
LOGRADOURO R POCAO DE PEDRAS	NÚMERO 10	COMPLEMENTO *****
CEP 65.072-027	BAIRRO/DISTRITO QUINTAS DO CALHAU	MUNICÍPIO SAO LUIS
UF MA	ENDEREÇO ELETRÔNICO HENRIQUE@GRUPOHFMA.COM	
TELEFONE (98) 8173-0005		
ENTE FEDERATIVO RESPONSÁVEL (EFR) *****		
SITUAÇÃO CADASTRAL ATIVA	DATA DA SITUAÇÃO CADASTRAL 16/01/2014	
MOTIVO DE SITUAÇÃO CADASTRAL		
SITUAÇÃO ESPECIAL *****	DATA DA SITUAÇÃO ESPECIAL *****	

Aprovado pela Instrução Normativa RFB nº 1.863, de 27 de dezembro de 2018.

Emitido no dia 25/04/2022 às 09:25:09 (data e hora de Brasília).

Página: 2/2





PREFEITURA DE SÃO LUÍS

SECRETARIA MUNICIPAL DE FAZENDA

0362  
Proc. Nº 04/22  
Ass

DADOS CADASTRAIS DO CONTRIBUINTE

Origem: REDESIM

DADOS GERAIS

TIPO DE PESSOA: JURÍDICA INSCRIÇÃO MUNICIPAL: 98250705 CNPJ: 19543790000180  
 NOME EMPRESARIAL: ENTEC EMPREENDIMENTOS EIRELI  
 NOME FANTASIA: MAKIXIMUS EMPREENDIMENTOS  
 SITUAÇÃO CADASTRAL: ATIVO  
 NATUREZA JURÍDICA: 2305 - Empresa Individual de Responsabilidade Limitada - Natureza Empresária  
 CBO: -  
 DOC. CONSTITUIÇÃO: INSTRUMENTO PARTICULAR DE ALT. ATUAL. CONTR. SOC.: 28/07/2021  
 ORGÃO DE REGISTRO: JUNTA COMERCIAL - NIRE: 21600096243  
 CAPITAL SOCIAL: 5.100.000,00 INSCRIÇÃO ESTADUAL:  
 REG. TRIBUTÁRIO: Normal TIPO ESTABELECIMENTO: SEDE/MATRIZ  
 SUBSTITUTO TRIBUTÁRIO: N?O REGIME PAGAMENTO: DE COMPETENCIA  
 INSCR. MUNIC. PRINCIPAL: SIM TIPO ENQUADRAMENTO: OUTROS  
 LIVRO: FOLHA: DATA DO REGISTRO: 16/01/2014  
 ATV. LICENCIADA VINCULADA: Taxa TLVLF Ind de Construção Civil - Pequeno Porte

TIPO PORTE: PEQUENO PORTE

TIPO DE INSCRIÇÃO: NORMAL

ENDEREÇOS

ENDEREÇO ESTABELECIMENTO

TIPO DE ZONA URBANA USO DO IMÓVEL: ALUGADO  
 TIPO DE IMÓVEL: COMERCIAL INSC. IMOBILIÁRIA  
 CIDADE/UF: SAO LUIS / MA NÚMERO: 10  
 ENDEREÇO: R POCAO DE PEDRAS CEP: 65072027  
 COMPLEMENTO: BAIRRO: QUINTAS DO CALHAU  
 POVOADO: ZONA RURAL:  
 CCIR: NIRF:  
 DATUM REFERÊNCIA: LATITUDE:  
 LONGITUDE:

ENDEREÇO CORRESPONDÊNCIA

CIDADE/UF: SAO LUIS / MA NÚMERO: 10  
 ENDEREÇO: R POCAO DE PEDRAS CEP: 65072027  
 COMPLEMENTO: BAIRRO: QUINTAS DO CALHAU

CONTATOS

TIPO DE CONTATO	DESCRIÇÃO
E-MAIL	parafiscal02@gmcontabil.cnt.br
TELEFONE	(98) 981730005
E-MAIL	henrique@grupohfma.com
	henrique@grupohfma.com

m

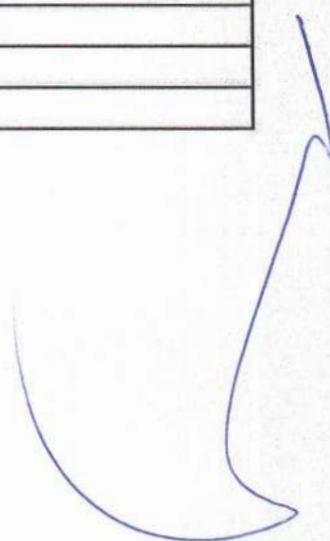



**ATIVIDADES DESENVOLVIDAS****OBJETO SOCIAL**

null

**FORMA DE ATUAÇÃO**

Estabelecimento Fixo

**LISTA DE ATIVIDADES**

CÓDIGO CNAE	DESCRIÇÃO	PRINCIPAL
370290000	ATIVIDADES RELACIONADAS A ESGOTO, EXCETO A GESTAO DE REDES	
381140000	COLETA DE RESIDUOS NAO-PERIGOSOS	
381220000	COLETA DE RESIDUOS PERIGOSOS	
382110000	TRATAMENTO E DISPOSICAO DE RESIDUOS NAO-PERIGOSOS	
382200000	TRATAMENTO E DISPOSICAO DE RESIDUOS PERIGOSOS	
412040000	CONSTRUCAO DE EDIFICIOS	SIM
421110100	CONSTRUCAO DE RODOVIAS E FERROVIAS	
421380000	OBRAS DE URBANIZACAO - RUAS, PRACAS E CALCADAS	
422270100	CONSTRUCAO DE REDES DE ABASTECIMENTO DE AGUA, COLETA DE	
431340000	OBRAS DE TERRAPLENAGEM	
432910400	MONTAGEM E INSTALACAO DE SISTEMAS E EQUIPAMENTOS DE	
439910400	SERVICOS DE OPERACAO E FORNECIMENTO DE EQUIPAMENTOS PARA	
439910500	PERFURACAO E CONSTRUCAO DE POCOS DE AGUA	
492300200	SERVICO DE TRANSPORTE DE PASSAGEIROS - LOCACAO DE AUTOMOVEIS	
492480000	TRANSPORTE ESCOLAR	
682260000	GESTAO E ADMINISTRACAO DA PROPRIEDADE IMOBILIARIA	
711110000	SERVICOS DE ARQUITETURA	
711200000	SERVICOS DE ENGENHARIA	
773220100	ALUGUEL DE MAQUINAS E EQUIPAMENTOS PARA CONSTRUCAO SEM	
773220200	ALUGUEL DE ANDAIMES	
773900300	ALUGUEL DE PALCOS, COBERTURAS E OUTRAS ESTRUTURAS DE USO	
813030000	ATIVIDADES PAISAGISTICAS	
821130000	SERVICOS COMBINADOS DE ESCRITORIO E APOIO ADMINISTRATIVO	
823000100	SERVICOS DE ORGANIZACAO DE FEIRAS, CONGRESSOS, EXPOSICOES E	
900190500	PRODUCAO DE ESPETACULOS DE RODEIOS, VAQUEJADAS E SIMILARES	
900190600	ATIVIDADES DE SONORIZACAO E DE ILUMINACAO	

**REPRESENTANTES E QSA****REPRESENTANTES DA EMPRESA**

RESPONSABILIDADE	CPF/CNPJ	NOME/RAZÃO SOCIAL
Legal	00723346305	LUKAS LEDA ARAMAKI FERNANDES
Contábil	NÃO DEFINIDO	NÃO DEFINIDO

**QUADRO SOCIETÁRIO/INTEGRANTES**

CPF/CNPJ	NOME	QUALIFICAÇÃO	PARTICIPAÇÃO
00723346305	LUKAS LEDA ARAMAKI FERNANDES	TITULAR PESSOA FISICA	100%

**ÁREA/HORÁRIO FUNCIONAMENTO****IDENTIFICAÇÃO DO SOLO E DA ATIVIDADE**ÁREA FÍSICA OCUPADA: 0,00m<sup>2</sup> QUANTIDADE: 0**QUADRAS E CINEMAS**

QUANTIDADE DE QUADRAS: 0

QUANTIDADE DE CINEMAS: 0

0568  
 Fls  
 Proc. N.º 0462  
 Ass. *[assinatura]*



CPF/CNPJ: 19543790000180  
Nome/Razão: ENTEC EMPREENDIMENTOS EIRELI  
Contribuinte



null  
Servidor

*B*

*m*

*[Large handwritten signature]*

0365  
i/s  
Proc. N° 0422  
Ass

## CERTIDÃO SIMPLIFICADA

### Sistema Nacional de Registro de Empresas Mercantis - SINREM

Certificamos que as informações abaixo constam dos documentos arquivados nesta Junta Comercial e são vigentes na data da sua expedição.

Nome Empresarial: ENTEC EMPREENDIMENTOS EIRELI		Protocolo: MAC2201929834	
Natureza Jurídica: Empresa Individual de Responsabilidade Limitada (de Natureza Empresária)			
NIRE (Sede) 21600096243	CNPJ 19.543.790/0001-80	Arquivamento do Ato Constitutivo 16/01/2014	Início de Atividade 16/01/2014
Endereço Completo Rua POCAO DE PEDRAS, Nº 10, QUINTAS DO CALHAU - São Luís/MA - CEP 65072-027			
Objeto 4120-4/00 - Construção de edifícios; 3702-9/00 - Atividades relacionadas a esgoto, exceto a gestão de redes; 3811-4/00 - Coleta de resíduos não perigosos; 4211-1/01 - Construção de rodovias e ferrovias; 4213-8/00 - Obras de urbanização - ruas, praças e calçadas; 4222-7/01 - Construção de redes de abastecimento de água, coleta de esgoto e construções correlatas, exceto obras de irrigação; 4313-4/00 - Obras de terraplenagem; 4329-1/04 - Montagem e instalação de sistemas e equipamentos de iluminação e sinalização em vias públicas, portos e aeroportos; 4399-1/04 - Serviços de operação e fornecimento de equipamentos para transporte e elevação de cargas e pessoas para uso em obras; 4399-1/05 - Perfuração e construção de poços de água; 4923-0/02 - Serviço de transporte de passageiros - locação de automóveis com motorista; 4924-8/00 - Transporte escolar; 6822-6/00 - Gestão e administração da propriedade imobiliária; 7112-0/00 - Serviços de engenharia; 7711-0/00 - Locação de automóveis sem condutor; 7732-2/01 - Aluguel de máquinas e equipamentos para construção sem operador, exceto andaimes; 7732-2/02 - Aluguel de andaimes; 7739-0/03 - Aluguel de palcos, coberturas e outras estruturas de uso temporário, exceto andaimes; 8130-3/00 - Atividades paisagísticas; 8211-3/00 - Serviços combinados de escritório e apoio administrativo; 8230-0/01 - Serviços de organização de feiras, congressos, exposições e festas; 9001-9/05 - Produção de espetáculos de rodeios, vaquejadas e similares; 9001-9/06 - Atividades de sonorização e de iluminação; 3812-2/00 - Coleta de resíduos perigosos; 3822-0/00 - Tratamento e disposição de resíduos perigosos; 3821-1/00 - Tratamento e disposição de resíduos não perigosos.			
Capital R\$ 5.100.000,00 (cinco milhões e cem mil reais) Capital Integralizado R\$ 5.100.000,00 (cinco milhões e cem mil reais)		Porte EPP (Empresa de Pequeno Porte)	Prazo de Duração Indeterminado
Titular Nome LUKAS LEDA ARAMAKI FERNANDES	CPF 007.233.463-05	Administrador S	Início do Mandato 14/07/2021
Dados do Administrador Nome LUKAS LEDA ARAMAKI FERNANDES		CPF 007.233.463-05	Início do Mandato 14/07/2021
Último Arquivamento Data 03/05/2022		Número 20220541612	Ato/eventos 223 / 223 - BALANCO
		Situação ATIVA Status SEM STATUS	

Esta certidão foi emitida automaticamente em 06/05/2022, às 14:08:38 (horário de Brasília).  
Se impressa, verificar sua autenticidade no <https://www.empresafacil.ma.gov.br> com o código XSW80AE7.



MAC2201929834

LARISSA ROCHA DA SILVA  
Secretário Geral





## CERTIDÃO ESPECÍFICA

### Sistema Nacional de Registro de Empresas Mercantis - SINREM

Certificamos que as informações abaixo constam dos documentos arquivados nesta Junta Comercial e são vigentes na data de sua expedição.

Certificamos que ENTEC EMPREENDIMENTOS EIRELI encontra-se registrada nesta Junta Comercial, como segue:		Protocolo: MAC2201929863	
NIRE 21600096243 CNPJ 19.543.790/0001-80		Situação ATIVA Status SEM STATUS	
Endereço Completo POCAO DE PEDRAS, Nº 10, xxxxx, QUINTAS DO CALHAU - São Luis/MA - CEP 65072-027			
<b>Arquivamentos Posteriores</b>			
Ato	Número	Data	Descrição
223	20220541612	03/05/2022	BALANÇO
316	20220043213	11/01/2022	ENQUADRAMENTO DE EMPRESA DE PEQUENO PORTE
002	20210939028	28/07/2021	ALTERAÇÃO DE DADOS (EXCETO NOME EMPRESARIAL)
002	20210693541	20/05/2021	ALTERAÇÃO DE NOME EMPRESARIAL
002	20210692103	19/05/2021	ALTERAÇÃO DE DADOS (EXCETO NOME EMPRESARIAL)
002	20210643552	18/05/2021	ALTERAÇÃO DE DADOS E DE NOME EMPRESARIAL
318	20210621672	05/05/2021	DESENQUADRAMENTO DE EMPRESA DE PEQUENO PORTE
002	20201102803	24/11/2020	ALTERAÇÃO DE DADOS (EXCETO NOME EMPRESARIAL)
307	20200744291	01/09/2020	REENQUADRAMENTO DE MICROEMPRESA COMO EMPRESA DE PEQUENO PORTE
002	20200323016	18/05/2020	ALTERAÇÃO DE DADOS (EXCETO NOME EMPRESARIAL)
223	20200222309	24/03/2020	BALANÇO
002	20191030660	11/10/2019	ALTERAÇÃO DE DADOS (EXCETO NOME EMPRESARIAL)
002	20190820403	02/07/2019	ALTERAÇÃO DE DADOS (EXCETO NOME EMPRESARIAL)
902	20190740914	06/06/2019	REVOGAÇÃO DE DETERMINAÇÃO JUDICIAL
223	20190286261	22/05/2019	BALANÇO
002	21600096243	13/11/2018	TRANSFORMAÇÃO
002	21600096243	13/11/2018	ALTERAÇÃO DE DADOS E DE NOME EMPRESARIAL
902	20180690671	28/10/2018	IMPEDIMENTO DE ARQUIVAMENTO DE ATOS
223	20180382438	18/05/2018	BALANÇO
002	20180259695	27/03/2018	ALTERAÇÃO DE DADOS (EXCETO NOME EMPRESARIAL)
002	20171350898	12/01/2018	ALTERAÇÃO DE DADOS E DE NOME EMPRESARIAL
002	20160596017	18/12/2016	ALTERAÇÃO DE DADOS (EXCETO NOME EMPRESARIAL)
002	20151264112	23/09/2015	ALTERAÇÃO DE DADOS (EXCETO NOME EMPRESARIAL)
002	20150052758	13/02/2015	ALTERAÇÃO DE DADOS E DE NOME EMPRESARIAL
002	20140218122	08/04/2014	ALTERAÇÃO DE DADOS (EXCETO NOME EMPRESARIAL)
223	20140218114	07/04/2014	BALANÇO
002	20140017585	30/01/2014	ALTERAÇÃO DE DADOS (EXCETO NOME EMPRESARIAL)
315	20140016821	16/01/2014	ENQUADRAMENTO DE MICROEMPRESA
001	21200851150	16/01/2014	CONTRATO

Esta certidão foi emitida automaticamente em 06/05/2022, às 14:09:03 (horário de Brasília).  
Se impressa, verificar sua autenticidade no <https://www.empresafacil.ma.gov.br>, com o código OGB1NK00.



MAC2201929863

LARISSA ROCHA DA SILVA  
Secretária(a) Geral



TRIBUNAL DE CONTAS DA UNIÃO



## Consulta Consolidada de Pessoa Jurídica

Este relatório tem por objetivo apresentar os resultados consolidados de consultas eletrônicas realizadas diretamente nos bancos de dados dos respectivos cadastros. A responsabilidade pela veracidade do resultado da consulta é do Órgão gestor de cada cadastro consultado. A informação relativa à razão social da Pessoa Jurídica é extraída do Cadastro Nacional da Pessoa Jurídica, mantido pela Receita Federal do Brasil.

Consulta realizada em: 25/04/2022 09:26:18

### Informações da Pessoa Jurídica:

Razão Social: ENTEC EMPREENDIMENTOS EIRELI  
CNPJ: 19.543.790/0001-80

### Resultados da Consulta Eletrônica:

Órgão Gestor: TCU  
Cadastro: Licitantes Inidôneos  
Resultado da consulta: Nada Consta

Para acessar a certidão original no portal do órgão gestor, clique [AQUI](#).

Órgão Gestor: CNJ  
Cadastro: CNIA - Cadastro Nacional de Condenações Cíveis por Ato de Improbidade Administrativa e Inelegibilidade  
Resultado da consulta: Nada Consta

Para acessar a certidão original no portal do órgão gestor, clique [AQUI](#).

Órgão Gestor: Portal da Transparência  
Cadastro: Cadastro Nacional de Empresas Inidôneas e Suspensas  
Resultado da consulta: Nada Consta

Para acessar a certidão original no portal do órgão gestor, clique [AQUI](#).

Órgão Gestor: Portal da Transparência  
Cadastro: CNEP - Cadastro Nacional de Empresas Punidas  
Resultado da consulta: Nada Consta

Para acessar a certidão original no portal do órgão gestor, clique [AQUI](#).

Obs: A consulta consolidada de pessoa jurídica visa atender aos princípios de simplificação e



racionalização de serviços públicos digitais. Fundamento legal: Lei nº 12.965, de 23 de abril de 2014, Lei nº 13.460, de 26 de junho de 2017, Lei nº 13.726, de 8 de outubro de 2018, Decreto nº 8.638 de 15, de janeiro de 2016.



Faint, illegible text, possibly bleed-through from the reverse side of the page.

Handwritten signature in blue ink, consisting of a large, stylized loop.

FILTROS APLICADOS:

CPF / CNPJ: 1954379000180

LIMPAR

Data da consulta: 25/04/2022 08:39:52

Data da última atualização: 23/04/2022 10:15:07

DETALHAR	CNPJ/CPF DO SANCIONADO	NOME DO SANCIONADO	UF DO SANCIONADO	ÓRGÃO/ENTIDADE SANCIONADORA	TIPO DA SANÇÃO	DATA DE PUBLICAÇÃO DA SANÇÃO	QUANTIDADE
Nenhum registro encontrado.							

3

*[Handwritten signature]*





FILTROS APLICADOS:

CPF / CNPJ: 00723346305

LIMPAR

Data da consulta: 25/04/2022 08:39:52

Data da última atualização: 23/04/2022 10:15:07

DETALHAR	CNPJ/CPF DO SANCIONADO	NOME DO SANCIONADO	UF DO SANCIONADO	ÓRGÃO/ENTIDADE SANCIONADORA	TIPO DA SANÇÃO	DATA DE PUBLICAÇÃO DA SANÇÃO	QUANTIDADE
Nenhum registro encontrado.							

cel





**Certidão Negativa**

Certifico que nesta data (25/04/2022 às 09:28) NÃO CONSTA no Cadastro Nacional de Condenações Cíveis por Ato de Improbidade Administrativa e Inelegibilidade registros de condenação com trânsito em julgado ou sanção ativa quanto ao CNPJ nº 19.543.790/0001-80.

A condenação por atos de improbidade administrativa não implica automático e necessário reconhecimento da inelegibilidade do condenado.

Para consultas sobre inelegibilidade acesse portal do TSE em <http://divulgacaodcontas.tse.jus.br/>

Esta certidão é expedida gratuitamente. Sua autenticidade pode ser por meio do número de controle 6266.93EB.92EA.D707 no seguinte endereço: [https://www.cnj.jus.br/improbidade\\_adm/autenticar\\_certidao.php](https://www.cnj.jus.br/improbidade_adm/autenticar_certidao.php)

A handwritten signature in blue ink, followed by a large, stylized blue arrow pointing upwards and to the right.

fm





## Certidão Negativa

Certifico que nesta data (25/04/2022 às 09:29) **NÃO CONSTA** no Cadastro Nacional de Condenações Cíveis por Ato de Improbidade Administrativa e Inelegibilidade registros de condenação com trânsito em julgado ou sanção ativa quanto ao CPF nº 007.233.463-05.

A condenação por atos de improbidade administrativa não implica automático e necessário reconhecimento da inelegibilidade do condenado.

Para consultas sobre inelegibilidade acesse portal do TSE em <http://divulgacandcontas.tse.jus.br/>

Esta certidão é expedida gratuitamente. Sua autenticidade pode ser por meio do número de controle 6266.942C.B1BD.F772 no seguinte endereço: [https://www.cnj.jus.br/improbidade\\_adm/autenticar\\_certidao.php](https://www.cnj.jus.br/improbidade_adm/autenticar_certidao.php)



**TRIBUNAL DE CONTAS DA UNIÃO**  
**CERTIDÃO NEGATIVA**  
**DE**  
**LICITANTES INIDÔNEOS**

Nome completo: **ENTEC EMPREENDIMENTOS EIRELI**

CPF/CNPJ: **19.543.790/0001-80**

O Tribunal de Contas da União **CERTIFICA** que, na presente data, o (a) requerente acima identificado(a) **NÃO CONSTA** da relação de responsáveis inidôneos para participar de licitação na administração pública federal, por decisão deste Tribunal, nos termos do art. 46 da Lei nº 8.443/92 (Lei Orgânica do TCU).

Não constam da relação consultada para emissão desta certidão os responsáveis ainda não notificados do teor dos acórdãos condenatórios, aqueles cujas condenações tenham tido seu prazo de vigência expirado, bem como aqueles cujas apreciações estejam suspensas em razão de interposição de recurso com efeito suspensivo ou de decisão judicial.

Certidão emitida às 09:31:22 do dia 25/04/2022, com validade de trinta dias a contar da emissão.

A veracidade das informações aqui prestadas podem ser confirmadas no sítio <https://contas.tcu.gov.br/ords/f?p=INABILITADO:5>

Código de controle da certidão: **K8LH250422093122**

Atenção: qualquer rasura ou emenda invalidará este documento.





**TRIBUNAL DE CONTAS DA UNIÃO**

**CERTIDÃO NEGATIVA**

**DE**

**LICITANTES INIDÔNEOS**

(Válida somente com a apresentação do CPF)

Nome completo: **LUKAS LEDA ARAMAKI FERNANDES**

CPF/CNPJ: **007.233.463-05**

O Tribunal de Contas da União **CERTIFICA** que, na presente data, o (a) requerente acima identificado(a) **NÃO CONSTA** da relação de responsáveis inidôneos para participar de licitação na administração pública federal, por decisão deste Tribunal, nos termos do art. 46 da Lei nº 8.443/92 (Lei Orgânica do TCU).

Não constam da relação consultada para emissão desta certidão os responsáveis ainda não notificados do teor dos acórdãos condenatórios, aqueles cujas condenações tenham tido seu prazo de vigência expirado, bem como aqueles cujas apreciações estejam suspensas em razão de interposição de recurso com efeito suspensivo ou de decisão judicial.

Certidão emitida às 09:32:19 do dia 25/04/2022, com validade de trinta dias a contar da emissão.

A veracidade das informações aqui prestadas podem ser confirmadas no sítio <https://contas.tcu.gov.br/ords/f?p=INABILITADO:5>

Código de controle da certidão: TVZE250422093219

Atenção: qualquer rasura ou emenda invalidará este documento.

0231  
12



*[Faint, illegible handwritten marks]*





MINISTÉRIO DA FAZENDA  
Secretaria da Receita Federal do Brasil  
Procuradoria-Geral da Fazenda Nacional



**CERTIDÃO POSITIVA COM EFEITOS DE NEGATIVA DE DÉBITOS RELATIVOS AOS TRIBUTOS  
FEDERAIS E À DÍVIDA ATIVA DA UNIÃO**

Nome: ENTEC EMPREENDIMENTOS EIRELI  
CNPJ: 19.543.790/0001-80

Ressalvado o direito de a Fazenda Nacional cobrar e inscrever quaisquer dívidas de responsabilidade do sujeito passivo acima identificado que vierem a ser apuradas, é certificado que:

1. constam débitos administrados pela Secretaria da Receita Federal do Brasil (RFB) com exigibilidade suspensa nos termos do art. 151 da Lei nº 5.172, de 25 de outubro de 1966 - Código Tributário Nacional (CTN), ou objeto de decisão judicial que determina sua desconsideração para fins de certificação da regularidade fiscal, ou ainda não vencidos; e
2. constam nos sistemas da Procuradoria-Geral da Fazenda Nacional (PGFN) débitos inscritos em Dívida Ativa da União (DAU) com exigibilidade suspensa nos termos do art. 151 do CTN, ou garantidos mediante bens ou direitos, ou com embargos da Fazenda Pública em processos de execução fiscal, ou objeto de decisão judicial que determina sua desconsideração para fins de certificação da regularidade fiscal.

Conforme disposto nos arts. 205 e 206 do CTN, este documento tem os mesmos efeitos da certidão negativa.

Esta certidão é válida para o estabelecimento matriz e suas filiais e, no caso de ente federativo, para todos os órgãos e fundos públicos da administração direta a ele vinculados. Refere-se à situação do sujeito passivo no âmbito da RFB e da PGFN e abrange inclusive as contribuições sociais previstas nas alíneas 'a' a 'd' do parágrafo único do art. 11 da Lei nº 8.212, de 24 de julho de 1991.

A aceitação desta certidão está condicionada à verificação de sua autenticidade na Internet, nos endereços <<http://rfb.gov.br>> ou <<http://www.pgfn.gov.br>>.

Certidão emitida gratuitamente com base na Portaria Conjunta RFB/PGFN nº 1.751, de 2/10/2014.  
Emitida às 07:10:20 do dia 07/03/2022 <hora e data de Brasília>.  
Válida até 03/09/2022.

Código de controle da certidão: **249A.B33A.C2DA.AACD**  
Qualquer rasura ou emenda invalidará este documento.



MINISTÉRIO DA FAZENDA  
Secretaria da Receita Federal do Brasil  
Procuradoria-Geral da Fazenda Nacional



**CERTIDÃO NEGATIVA DE DÉBITOS RELATIVOS AOS TRIBUTOS FEDERAIS E À DÍVIDA ATIVA DA UNIÃO**

Nome: LUKAS LEDA ARAMAKI FERNANDES  
CPF: 007.233.463-05

Ressalvado o direito de a Fazenda Nacional cobrar e inscrever quaisquer dívidas de responsabilidade do sujeito passivo acima identificado que vierem a ser apuradas, é certificado que não constam pendências em seu nome, relativas a créditos tributários administrados pela Secretaria da Receita Federal do Brasil (RFB) e a inscrições em Dívida Ativa da União (DAU) junto à Procuradoria-Geral da Fazenda Nacional (PGFN).

Esta certidão se refere à situação do sujeito passivo no âmbito da RFB e da PGFN e abrange inclusive as contribuições sociais previstas nas alíneas 'a' a 'd' do parágrafo único do art. 11 da Lei nº 8.212, de 24 de julho de 1991.

A aceitação desta certidão está condicionada à verificação de sua autenticidade na Internet, nos endereços <<http://rfb.gov.br>> ou <<http://www.pgfn.gov.br>>.

Certidão emitida gratuitamente com base na Portaria Conjunta RFB/PGFN nº 1.751, de 2/10/2014.

Emitida às 12:16:09 do dia 10/02/2022 <hora e data de Brasília>.

Válida até 09/08/2022.

Código de controle da certidão: 78A7.5154.99B8.99E1

Qualquer rasura ou emenda invalidará este documento.





**GOVERNO DO ESTADO DO MARANHÃO  
SECRETARIA DE ESTADO DA FAZENDA**

**CERTIDÃO NEGATIVA DE DÉBITO**

Nº Certidão: 021662/22

Data da Certidão: 21/02/2022 11:47:37

CPF/CNPJ 19543790000180 NÃO INSCRITO NO CADASTRO DE  
CONTRIBUINTE DO ICMS DO ESTADO MARANHÃO.

Certificamos que, após a realização das consultas procedidas no sistema desta Secretaria, substanciado pelos artigos 240 a 242, da lei nº 7.799, de 19/12/2002 e disposto no artigo 205 da lei nº 5.172, de 25 de outubro de 1966 (Código Tributário Nacional), não constam débitos relativos aos tributos estaduais, administrados por esta Secretaria, em nome do sujeito passivo acima identificado. Ressalvado, todavia, à Fazenda Pública Estadual o direito da cobrança de dívidas que venham a ser apuradas e não alcançadas pela decadência.

Validade da Certidão: 120 (cento e vinte) dias: 21/06/2022.

A autenticidade desta certidão deverá ser confirmada no endereço:  
<http://portal.sefaz.ma.gov.br/>, clicando no item "Certidões" e em seguida em "Validação de Certidão Negativa de Débito".

**CERTIDÃO EMITIDA GRATUITAMENTE.**

Data Impressão: 16/03/2022 13:29:49







**GOVERNO DO ESTADO DO MARANHÃO  
SECRETARIA DE ESTADO DA FAZENDA**

**CERTIDÃO NEGATIVA DE DÍVIDA ATIVA**

**Nº Certidão:** 021554/22

**Data da Certidão:** 30/03/2022 14:15:15

**CPF/CNPJ CONSULTADO:** 19543790000180

Certificamos que, após a realização das consultas procedidas no sistema desta Secretaria e na forma do disposto do artigo 156 da lei nº 2.231 de 29/12/1962, substanciado pelos, 240 a 242, da lei nº 7.799, de 19/12/2002, bem como prescreve no artigo 205 da lei nº 5.172, de 25 de outubro de 1966 (Código Tributário Nacional), não constam débitos inscritos na Dívida Ativa, em nome do sujeito passivo acima identificado.

**Validade da Certidão:** 120 (cento e vinte) dias: 28/07/2022.

A autenticidade desta certidão deverá ser confirmada no endereço:  
<http://portal.sefaz.ma.gov.br/>, clicando no item "Certidões" e em seguida em "Validação de Certidão Negativa de Dívida Ativa".

**CERTIDÃO EMITIDA GRATUITAMENTE.**

**Data Impressão:** 12/04/2022 07:33:42



PREFEITURA DE SAO LUÍS

SECRETARIA MUNICIPAL DA FAZENDA

CERTIDÃO POSITIVA COM EFEITO DE NEGATIVA

NÚMERO DA CERTIDÃO: 00006949562022

Validade: 12/05/2022

CERTIFICAMOS QUE, VERIFICANDO OS REGISTROS DA SECRETARIA MUNICIPAL DA FAZENDA, CONSTATAMOS EXISTIR, NESTA DATA, PENDÊNCIAS CADASTRADAS NA INSCRIÇÃO DA PESSOA JURÍDICA DESCRITA ABAIXO, AS QUAIS ESTÃO COM EXIGIBILIDADE SUSPensa, CONFORME O DISPOSTO NO ARTIGO 151 DO CTN E NOS ARTIGOS 80 E 81, DA LEI 6.289, DE 28/12/2017, RESSALVADO O DIREITO DE A FAZENDA PÚBLICA MUNICIPAL INSCREVER E COBRAR DÉBITOS AINDA NÃO REGISTRADOS OU QUE VENHAM A SER APURADOS.

DADOS DA PESSOA JURÍDICA	
CNPJ: 19.543.790/0001-80	Inscrição Municipal: 98250705
Razão Social: ENTEC EMPREENDIMENTOS EIRELI	
ATIVIDADE ECONÔMICA PRINCIPAL	
412040000 - CONSTRUCAO DE EDIFICIOS	
ENDEREÇO DE LOCALIZAÇÃO	
Logradouro: RUA POCAO DE PEDRAS	
Número: 10	Complemento:
Bairro: QUINTAS DO CALHAU	
Município: SAO LUIS - MA	CEP: 65072027

A presente certidão, sem conter rasuras, tem sua eficácia até a data de validade acima informada, tendo sido lavrada em São Luís (MA), em 12 de abril de 2022 às 08:39, sob o código de autenticidade nº 48555458826D5AEB98437D146BABA8B9.

A autenticidade desta certidão poderá ser confirmada na Internet, em <https://stm.semfaz.saoluis.ma.gov.br/validacaocertidao>.

"NÃO É VÁLIDA A CERTIDÃO QUE CONTIVER EMENDAS, RASURAS OU ENTRELINHAS."

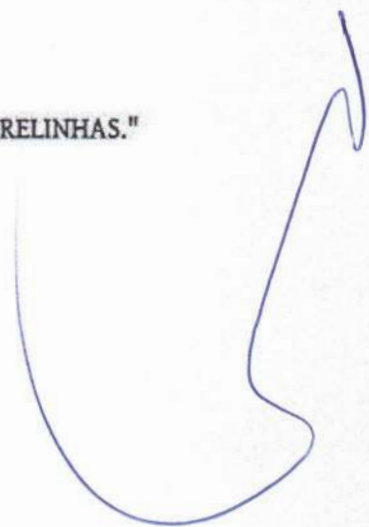







**CAIXA**  
CAIXA ECONOMICA FEDERAL

**Certificado de Regularidade  
do FGTS - CRF**

**Inscrição:** 19.543.790/0001-80  
**Razão Social:** ENTEC EMPREENDIMENTOS EIRELI  
**Endereço:** R POCAO DE PEDRAS 10 / QUINTAS DO CALHAU / SAO LUIS / MA /  
65072-027

A Caixa Econômica Federal, no uso da atribuição que lhe confere o Art. 7, da Lei 8.036, de 11 de maio de 1990, certifica que, nesta data, a empresa acima identificada encontra-se em situação regular perante o Fundo de Garantia do Tempo de Serviço - FGTS.

O presente Certificado não servirá de prova contra cobrança de quaisquer débitos referentes a contribuições e/ou encargos devidos, decorrentes das obrigações com o FGTS.

**Validade:** 24/04/2022 a 23/05/2022

**Certificação Número:** 2022042401092114261203

Informação obtida em 25/04/2022 09:35:16

A utilização deste Certificado para os fins previstos em Lei esta condicionada a verificação de autenticidade no site da Caixa:  
[www.caixa.gov.br](http://www.caixa.gov.br)

sm





MINISTÉRIO DO TRABALHO E PREVIDÊNCIA  
SUBSECRETARIA DE INSPEÇÃO DO TRABALHO

**CERTIDÃO**

**EMPREGADOR:** ENTEC EMPREENDIMENTOS EIRELI (ENTEC  
EMPREENDIMENTOS)  
**CNPJ:** 19.543.790/0001-80

**DATA E HORA DA EMISSÃO:** 25/04/2022, às 16h39

Conforme os registros administrativos da Relação Anual de Informações Sociais (RAIS) e do Cadastro Geral de Empregados e Desempregados (CAGED), recebidos e processados até o momento da emissão desta certidão, certifica-se que o empregador acima identificado **está desobrigado da cota legal para pessoas com deficiência ou beneficiários reabilitados da Previdência Social, prevista no art. 93 da Lei nº 8.213 de 1991.**

**Última competência processada do CAGED:** 03/2022

**Última competência processada da RAIS:** 2020

1. Esta certidão reflete tão somente os dados constantes dos registros administrativos da RAIS e do CAGED. Esses dados são declarados pelo próprio empregador, não havendo validação por parte da Subsecretaria de Inspeção do Trabalho.
2. Esta certidão não abrange autos de infração e decisões judiciais relativos à obrigação de preencher vagas com pessoas com deficiência ou beneficiários reabilitados da Previdência Social, conforme art. 93 da Lei nº 8.213 de 1991.
3. Esta certidão abrange todos os estabelecimentos do empregador.
4. A autenticidade desta certidão poderá ser confirmada no endereço <http://cdclt.mte.gov.br/inter/cdclt/verifica.seam> utilizando o código **4c0qbKA**.



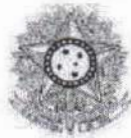

PODER JUDICIÁRIO  
JUSTIÇA DO TRABALHO**CERTIDÃO NEGATIVA DE DÉBITOS TRABALHISTAS**

Nome: ENTEC EMPREENDIMENTOS EIRELI (MATRIZ E FILIAIS)

CNPJ: 19.543.790/0001-80

Certidão nº: 26616/2022

Expedição: 03/01/2022, às 11:21:50

Validade: 01/07/2022 - 180 (cento e oitenta) dias, contados da data de sua expedição.

Certifica-se que ENTEC EMPREENDIMENTOS EIRELI (MATRIZ E FILIAIS), inscrito(a) no CNPJ sob o nº 19.543.790/0001-80, NÃO CONSTA do Banco Nacional de Devedores Trabalhistas.

Certidão emitida com base no art. 642-A da Consolidação das Leis do Trabalho, acrescentado pela Lei nº 12.440, de 7 de julho de 2011, e na Resolução Administrativa nº 1470/2011 do Tribunal Superior do Trabalho, de 24 de agosto de 2011.

Os dados constantes desta Certidão são de responsabilidade dos Tribunais do Trabalho e estão atualizados até 2 (dois) dias anteriores à data da sua expedição.

No caso de pessoa jurídica, a Certidão atesta a empresa em relação a todos os seus estabelecimentos, agências ou filiais.

A aceitação desta certidão condiciona-se à verificação de sua autenticidade no portal do Tribunal Superior do Trabalho na Internet (<http://www.tst.jus.br>).

Certidão emitida gratuitamente.

**INFORMAÇÃO IMPORTANTE**

Do Banco Nacional de Devedores Trabalhistas constam os dados necessários à identificação das pessoas naturais e jurídicas inadimplentes perante a Justiça do Trabalho quanto às obrigações estabelecidas em sentença condenatória transitada em julgado ou em acordos judiciais trabalhistas, inclusive no concernente aos recolhimentos previdenciários, a honorários, a custas, a emolumentos ou a recolhimentos determinados em lei; ou decorrentes de execução de acordos firmados perante o Ministério Público do Trabalho ou Comissão de Conciliação Prévia.

Dúvidas e sugestões: [cdnt@tst.jus.br](mailto:cdnt@tst.jus.br)



USANDO da faculdade que me confere a Lei. **CERTIFICO** a requerimento de pessoa interessada que, dando busca em nossos Arquivos dos Feitos das **Varas Cíveis e Comércio**, a partir do dia primeiro (1º) do mês de janeiro (01) do ano de dois mil e doze (2012) até o dia dezoito (18) do mês de março (03) do ano corrente, constatei **NÃO EXISTIR** distribuição de pedido de **Falência, Concordata, ou Recuperação Judicial ou Extrajudicial ou Insolvência Civil** contra **ENTEC EMPREENDIMENTOS EIRELI**, inscrita no CNPJ sob n°. **19.543.790/0001-80**. **CERTIFICO** finalmente que a Secretaria de Distribuição é a única existente nesta Cidade e **Termo Judiciário** de São Luís. O referido é verdade me reporto e dou fé. Dada e passada a presente Certidão na Secretaria de Distribuição a meu cargo, no Fórum "Desembargador Sarney Costa", nesta Cidade de São Luís, Capital do Estado do Maranhão. Eu, **Gisele Meireles Mendes**, Técnico Judiciário, mat. 134577, consultei e digitei. E eu, **Anselmo de Jesus Carvalho**, Secretário Judicial da Distribuição, mat. 100073, subscrevo e assino. São Luís/MA, 18 de março de 2022.

  
**ANSELMO DE JESUS CARVALHO**  
Secretário Judicial da Distribuição



**OBSERVAÇÃO:**

O CNPJ constante nesta certidão foi informado pelo solicitante. Sua titularidade deverá ser conferida pelo interessado e destinatário. Os feitos oriundos da Vara de Interesses Difusos e Coletivos terão sua competência vinculada às Varas Cíveis e/ou Fazenda, de acordo com os litigantes.

As consultas foram realizadas nos sistemas Thernis PG e Processo Eletrônico Judicial (PJE) e **ABRANGE SOMENTE AS VARAS COMUNS DO TERMO JUDICIÁRIO DE SÃO LUÍS.**

Esta certidão terá validade de sessenta (60) dias (art. 198 do Código de Normas da CGJ) e emitida em uma única via, sem rasuras e mediante assinatura do servidor (art. 199 do Código de Normas da CGJ).

Certidões solicitadas, emitidas e digitalizadas virtualmente por e-mail por força da Portaria Conjunta nº 14/2020 TJMA e estendida às portarias nº 34/2020 TJMA e 01/2021 TJMA em face do período de Pandemia COVID-19, ficando desobrigado o solicitante de autenticar a referida certidão e podendo confirmar a veracidade do selo no site do TJMA (fiscalização de selos).

**Fórum Desembargador "Sarney Costa"**

Avenida Prof. Carlos Cunha, s/n, Calhau, São Luís/MA – CEP 65076-820 – Fone (98) 3194-5409 / 5408

IMPRESSO EM 18/03/2022 12:04





**CONSELHO REGIONAL DE CONTABILIDADE DO ESTADO DO PIAUÍ  
CERTIDÃO NEGATIVA DE DÉBITOS PROFISSIONAL**

O CONSELHO REGIONAL DE CONTABILIDADE DO ESTADO DO PIAUÍ certifica que o(a) profissional identificado(a) no presente documento encontra-se em dia com seus débitos perante o CRC.

**IDENTIFICAÇÃO DO REGISTRO**

NOME.....	: SEBASTIÃO HENRIQUE ARAUJO SILVEIRA
REGISTRO.....	: PI-008430/O-0
CATEGORIA.....	: CONTADOR
CPF.....	: ***.249.873-**

A presente CERTIDÃO não quita nem invalida quaisquer débitos ou infrações que posteriormente, venham a ser apurados pelo CRCPI contra o referido registro.

A falsificação deste documento constitui-se em crime previsto no Código Penal Brasileiro, sujeitando o autor à respectiva ação penal.

Emissão: PIAUÍ, 14/03/2022 as 16:22:07.  
Válido até: 12/06/2022.  
Código de Controle: 288885.

Para verificar a autenticidade deste documento consulte o site do CRCPI.

## BALANÇO PATRIMONIAL



Entidade: ENTEC EMPREENDIMENTOS EIRELI

Período da Escrituração: 01/01/2021 a 31/12/2021

CNPJ: 19.543.790/0001-80

Número de Ordem do Livro: 5

Período Selecionado: 01 de Janeiro de 2021 a 31 de Dezembro de 2021



Descrição	Nota	Saldo Inicial	Saldo Final
<b>ATIVO</b>		R\$ 6.067.109,31	R\$ 9.038.091,46
<b>ATIVO CIRCULANTE</b>		R\$ 6.067.109,31	R\$ 9.038.091,46
Disponibilidades		R\$ 5.038.909,00	R\$ 8.009.891,15
Caixa e Equivalentes de Caixa		R\$ 49.086,00	R\$ 49.086,00
Bancos Conta Movimento		R\$ 4.989.823,00	R\$ 7.960.805,15
Contas a Receber		R\$ 1.000.200,31	R\$ 1.000.200,31
Clientes		R\$ 1.000.200,31	R\$ 1.000.200,31
Estoque		R\$ 28.000,00	R\$ 28.000,00
Mercadorias		R\$ 28.000,00	R\$ 28.000,00
<b>PASSIVO E PATRIMÔNIO LÍQUIDO</b>		R\$ 6.067.109,31	R\$ 9.038.091,46
<b>PASSIVO CIRCULANTE</b>		R\$ 403.585,58	R\$ 24.739,72
Obrigações Fiscais		R\$ 402.259,58	R\$ 23.413,72
Impostos a Recolher		R\$ 402.259,58	R\$ 23.413,72
Contas a Pagar		R\$ 1.326,00	R\$ 1.326,00
Contas a Pagar		R\$ 1.326,00	R\$ 1.326,00
<b>PASSIVO NÃO CIRCULANTE</b>		R\$ 21.058,30	R\$ 21.058,30
Financiamentos		R\$ 21.058,30	R\$ 21.058,30
Financiamentos		R\$ 21.058,30	R\$ 21.058,30
<b>PATRIMÔNIO LÍQUIDO</b>		R\$ 5.642.465,43	R\$ 8.992.293,44
Capital Social		R\$ 1.100.000,00	R\$ 5.100.000,00
Capital Subscrito		R\$ 1.100.000,00	R\$ 5.100.000,00
Lucros/Prejuízos Acumulados		R\$ 4.542.465,43	R\$ 3.892.293,44
Lucros Acumulados		R\$ 4.542.465,43	R\$ 3.892.293,44

Este documento é parte integrante de escrituração cuja autenticação se comprova pelo recibo de número B7.82.EA.9E.09.B6.8E.9F.A9.AD.BF.CC.53.75.CB.B4.2B.0E.C4.6B-2, nos termos do Decreto nº 8.683/2016.

Este relatório foi gerado pelo Sistema Público de Escrituração Digital – Sped

Versão 9.0.0 do Visualizador

Página 1 de 1



# DEMONSTRAÇÃO DE RESULTADO DO EXERCÍCIO



Entidade: **ENTEC EMPREENDIMENTOS EIRELI**  
 Período da Escrituração: 01/01/2021 a 31/12/2021 CNPJ: 19.543.790/0001-80  
 Número de Ordem do Livro: 5  
 Período Selecionado: 01 de Janeiro de 2021 a 31 de Dezembro de 2021



Descrição	Nota	Saldo anterior	Saldo atual
<b>RECEITA BRUTA</b>		R\$ 7.258.956,73	R\$ 4.793.733,20
Venda de Serviços		R\$ 7.258.956,73	R\$ 4.793.733,20
<b>RECEITA LÍQUIDA</b>		R\$ 7.258.956,73	R\$ 4.793.733,20
(-) CUSTO DAS VENDAS/SERVIÇOS		R\$ (690.143,95)	R\$ (621.498,19)
(-) Custos dos Insumos		R\$ (690.143,95)	R\$ (621.498,19)
<b>LUCRO BRUTO</b>		R\$ 6.568.812,78	R\$ 4.172.235,01
(-) DESPESAS OPERACIONAIS		R\$ (110.329,00)	R\$ (101.245,00)
(-) Custos Diversos		R\$ (110.329,00)	R\$ (101.245,00)
(-) DESPESAS FINANCEIRAS LÍQUIDAS		R\$ (1.093.700,00)	R\$ (702.187,00)
(-) Despesas Administrativas		R\$ (1.093.700,00)	R\$ (702.187,00)
<b>RESULTADO OPERACIONAL LÍQUIDO</b>		R\$ 5.364.783,78	R\$ 3.368.803,01
<b>RESULTADO ANTES DOS IMPOSTOS</b>		R\$ 5.364.783,78	R\$ 3.368.803,01
<b>RESULTADO LÍQUIDO</b>		R\$ 5.364.783,78	R\$ 3.368.803,01
<b>RESULTADO LÍQUIDO APÓS PARTICIPAÇÕES</b>		R\$ 5.364.783,78	R\$ 3.368.803,01

*[Handwritten signature]*

Este documento é parte integrante de escrituração cuja autenticação se comprova pelo recibo de número B7.82.EA.9E.09.B6.8E.9F.A9.AD.BF.CC.53.75.CB.B4.2B.0E.C4.6B-2, nos termos do Decreto nº 8.683/2016.

Este relatório foi gerado pelo Sistema Público de Escrituração Digital – Sped

Versão 9.0.0 do Visualizador

Página 1 de 1

*m*

## LIVRO DIÁRIO



Entidade: ENTEC EMPREENDIMENTOS EIRELI

Período da Escrituração: 01/01/2021 a 31/12/2021

CNPJ: 19.543.790/0001-80

Número de Ordem do Livro: 5

Período Selecionado: 01 de Janeiro de 2021 a 31 de Dezembro de 2021

Data	Nº da Conta	Nome da Conta	Centro de Custo	Histórico	Nº do Lançamento	Valor	D/C
10/01/2021	63	Banco do Brasil S/A.		IMPORTE REFERENTE A PAGAMENTO DE ENERGIA ELETRICA	QLN7DCLF1M	R\$ 1.200,00	C
10/01/2021	1939	Energia Elétrica		IMPORTE REFERENTE A PAGAMENTO DE ENERGIA ELETRICA	QLN7DCLF1M	R\$ 1.200,00	D
10/01/2021	63	Banco do Brasil S/A.		IMPORTE REFERENTE A PAGAMENTO DE MATERIAL DE EXPEDIENTE	QLNKZALF1A	R\$ 1.300,00	C
10/01/2021	1785	Material de Escritório		IMPORTE REFERENTE A PAGAMENTO DE MATERIAL DE EXPEDIENTE	QLNKZALF1A	R\$ 1.300,00	D
10/01/2021	63	Banco do Brasil S/A.		IMPORTE REFERENTE A PAGAMENTO DE ALUGUEL	QLOPASLFA	R\$ 3.000,00	C
10/01/2021	1806	Alugueis		IMPORTE REFERENTE A PAGAMENTO DE ALUGUEL	QLOPASLFA	R\$ 3.000,00	D
15/01/2021	63	Banco do Brasil S/A.		IMPORTE REFERENTE A PAGAMENTO DE TELEFONE	QLNZM2LFY	R\$ 1.800,00	C
15/01/2021	2086	Telefone		IMPORTE REFERENTE A PAGAMENTO DE TELEFONE	QLNZM2LFY	R\$ 1.800,00	D
20/01/2021	63	Banco do Brasil S/A.		IMPORTE REFERENTE A PAGAMENTO DE SIMPLES NACIONAL COMP DEZEMBRO2020	8UDFBPA1R	R\$ 378.845,86	C
20/01/2021	798	Simple Nacional a Recolher		IMPORTE REFERENTE A PAGAMENTO DE SIMPLES NACIONAL COMP DEZEMBRO2020	8UDFBPA1R	R\$ 378.845,86	D
20/01/2021	63	Banco do Brasil S/A.		IMPORTE REFERENTE A PAGAMENTO DE ASSESSORIA CONTABIL	QLOBUYLFM	R\$ 2.000,00	C
20/01/2021	1834	Assistência Contábil		IMPORTE REFERENTE A PAGAMENTO DE ASSESSORIA CONTABIL	QLOBUYLFM	R\$ 2.000,00	D
30/01/2021	63	Banco do Brasil S/A.		IMPORTE REFERENTE A PAGAMENTO DE INSUMOS UTILIZADOS NA PRESTACAO DE SERVICOS	QLMLBKLF20	R\$ 130.202,18	C
30/01/2021	1638	Matéria prima		IMPORTE REFERENTE A PAGAMENTO DE INSUMOS UTILIZADOS NA PRESTACAO DE SERVICOS	QLMLBKLF20	R\$ 130.202,18	D
10/02/2021	63	Banco do Brasil S/A.		IMPORTE REFERENTE A PAGAMENTO DE ENERGIA ELETRICA	QLN6FNLF1N	R\$ 1.200,00	C
10/02/2021	1939	Energia Elétrica		IMPORTE REFERENTE A PAGAMENTO DE ENERGIA ELETRICA	QLN6FNLF1N	R\$ 1.200,00	D
10/02/2021	63	Banco do Brasil S/A.		IMPORTE REFERENTE A PAGAMENTO DE MATERIAL DE EXPEDIENTE	QLNJUELF1B	R\$ 1.340,00	C
10/02/2021	1785	Material de Escritório		IMPORTE REFERENTE A PAGAMENTO DE MATERIAL DE EXPEDIENTE	QLNJUELF1B	R\$ 1.340,00	D
10/02/2021	63	Banco do Brasil S/A.		IMPORTE REFERENTE A PAGAMENTO DE ALUGUEL	QLON9FLFB	R\$ 3.000,00	C





LIVRO DIÁRIO

Entidade: ENTEC EMPREENDIMENTOS EIRELI

Período da Escrituração: 01/01/2021 a 31/12/2021

CNPJ: 19.543.790/0001-80

Número de Ordem do Livro: 5

Período Selecionado: 01 de Janeiro de 2021 a 31 de Dezembro de 2021

Data	Nº da Conta	Nome da Conta	Centro de Custo	Histórico	Nº do Lançamento	Valor	D/C
10/02/2021	1806	Aluguéis		IMPORTE REFERENTE A PAGAMENTO DE ALUGUEL	QLON9FLFB	R\$ 3.000,00	D
15/02/2021	63	Banco do Brasil S/A.		IMPORTE REFERENTE A PAGAMENTO DE TELEFONE	QLNYPILFZ	R\$ 1.800,00	C
15/02/2021	2086	Telefone		IMPORTE REFERENTE A PAGAMENTO DE TELEFONE	QLNYPILFZ	R\$ 1.800,00	D
18/02/2021	1351	Serviços		IMPORTE REFERENTE A RECEITA DE SERVICOS	QLS15DLF1	R\$ 110.387,35	C
18/02/2021	63	Banco do Brasil S/A.		IMPORTE REFERENTE A RECEITA DE SERVICOS	QLS15DLF1	R\$ 110.387,35	D
20/02/2021	63	Banco do Brasil S/A.		IMPORTE REFERENTE A PAGAMENTO DE ASSESSORIA CONTABIL	QLOB1KLFN	R\$ 2.000,00	C
20/02/2021	1834	Assistência Contábil		IMPORTE REFERENTE A PAGAMENTO DE ASSESSORIA CONTABIL	QLOB1KLFN	R\$ 2.000,00	D
28/02/2021	63	Banco do Brasil S/A.		IMPORTE REFERENTE A PAGAMENTO DE INSUMOS UTILIZADOS NA PRESTACAO DE SERVICOS	QLMJPCLF21	R\$ 31.705,02	C
28/02/2021	1638	Materia prima		IMPORTE REFERENTE A PAGAMENTO DE INSUMOS UTILIZADOS NA PRESTACAO DE SERVICOS	QLMJPCLF21	R\$ 31.705,02	D
10/03/2021	63	Banco do Brasil S/A.		IMPORTE REFERENTE A PAGAMENTO DE ENERGIA ELETRICA	QLN5JQLF10	R\$ 1.342,00	C
10/03/2021	1939	Energia Elétrica		IMPORTE REFERENTE A PAGAMENTO DE ENERGIA ELETRICA	QLN5JQLF10	R\$ 1.342,00	D
10/03/2021	63	Banco do Brasil S/A.		IMPORTE REFERENTE A PAGAMENTO DE MATERIAL DE EXPEDIENTE	QLNJ2ILF1C	R\$ 1.476,00	C
10/03/2021	1785	Material de Escritório		IMPORTE REFERENTE A PAGAMENTO DE MATERIAL DE EXPEDIENTE	QLNJ2ILF1C	R\$ 1.476,00	D
10/03/2021	63	Banco do Brasil S/A.		IMPORTE REFERENTE A PAGAMENTO DE ALUGUEL	QLOMCTLFC	R\$ 3.000,00	C
10/03/2021	1806	Aluguéis		IMPORTE REFERENTE A PAGAMENTO DE ALUGUEL	QLOMCTLFC	R\$ 3.000,00	D
15/03/2021	63	Banco do Brasil S/A.		IMPORTE REFERENTE A PAGAMENTO DE TELEFONE	QLNXVDLF10	R\$ 1.800,00	C
15/03/2021	2086	Telefone		IMPORTE REFERENTE A PAGAMENTO DE TELEFONE	QLNXVDLF10	R\$ 1.800,00	D
20/03/2021	63	Banco do Brasil S/A.		IMPORTE REFERENTE A PAGAMENTO DE ASSESSORIA CONTABIL	QLOA4ZLFO	R\$ 2.000,00	C
20/03/2021	1834	Assistência Contábil		IMPORTE REFERENTE A PAGAMENTO DE ASSESSORIA CONTABIL	QLOA4ZLFO	R\$ 2.000,00	D
29/03/2021	1351	Serviços		IMPORTE REFERENTE A RECEITA DE SERVICOS	QLRWQALF2	R\$ 243.035,10	C





## LIVRO DIÁRIO

Entidade: **ENTEC EMPREENDIMENTOS EIRELI**

Período da Escrituração: 01/01/2021 a 31/12/2021

CNPJ: 19.543.790/0001-80

Número de Ordem do Livro: 5

Período Selecionado: 01 de Janeiro de 2021 a 31 de Dezembro de 2021

Data	Nº da Conta	Nome da Conta	Centro de Custo	Histórico	Nº do Lançamento	Valor	D/C
29/03/2021	63	Banco do Brasil S/A.		IMPORTE REFERENTE A RECEITA DE SERVICOS	QLRWQALF2	R\$ 243.035,10	D
30/03/2021	63	Banco do Brasil S/A.		IMPORTE REFERENTE A PAGAMENTO DE INSUMOS UTILIZADOS NA PRESTACAO DE SERVICOS	QLMI9XLF22	R\$ 33.223,48	C
30/03/2021	1638	Matéria prima		IMPORTE REFERENTE A PAGAMENTO DE INSUMOS UTILIZADOS NA PRESTACAO DE SERVICOS	QLMI9XLF22	R\$ 33.223,48	D
10/04/2021	63	Banco do Brasil S/A.		IMPORTE REFERENTE A PAGAMENTO DE ENERGIA ELETRICA	QLN4M8LF1P	R\$ 1.534,00	C
10/04/2021	1939	Energia Elétrica		IMPORTE REFERENTE A PAGAMENTO DE ENERGIA ELETRICA	QLN4M8LF1P	R\$ 1.534,00	D
10/04/2021	63	Banco do Brasil S/A.		IMPORTE REFERENTE A PAGAMENTO DE MATERIAL DE EXPEDIENTE	QLNI1YLF1D	R\$ 1.654,00	C
10/04/2021	1785	Material de Escritório		IMPORTE REFERENTE A PAGAMENTO DE MATERIAL DE EXPEDIENTE	QLNI1YLF1D	R\$ 1.654,00	D
10/04/2021	63	Banco do Brasil S/A.		IMPORTE REFERENTE A PAGAMENTO DE ALUGUEL	QLOLJ1LFD	R\$ 3.000,00	C
10/04/2021	1806	Aluguels		IMPORTE REFERENTE A PAGAMENTO DE ALUGUEL	QLOLJ1LFD	R\$ 3.000,00	D
15/04/2021	63	Banco do Brasil S/A.		IMPORTE REFERENTE A PAGAMENTO DE TELEFONE	QLNWZ2LF11	R\$ 1.800,00	C
15/04/2021	2086	Telefone		IMPORTE REFERENTE A PAGAMENTO DE TELEFONE	QLNWZ2LF11	R\$ 1.800,00	D
15/04/2021	1351	Serviços		IMPORTE REFERENTE A RECEITA DE SERVICOS	QLRTKELF3	R\$ 33.924,69	C
15/04/2021	63	Banco do Brasil S/A.		IMPORTE REFERENTE A RECEITA DE SERVICOS	QLRTKELF3	R\$ 33.924,69	D
20/04/2021	63	Banco do Brasil S/A.		IMPORTE REFERENTE A PAGAMENTO DE ASSESSORIA CONTABIL	QLO9ELLFP	R\$ 2.000,00	C
20/04/2021	1834	Assistência Contábil		IMPORTE REFERENTE A PAGAMENTO DE ASSESSORIA CONTABIL	QLO9ELLFP	R\$ 2.000,00	D
30/04/2021	63	Banco do Brasil S/A.		IMPORTE REFERENTE A PAGAMENTO DE INSUMOS UTILIZADOS NA PRESTACAO DE SERVICOS	QLMGWSLF23	R\$ 96.088,78	C
30/04/2021	1638	Matéria prima		IMPORTE REFERENTE A PAGAMENTO DE INSUMOS UTILIZADOS NA PRESTACAO DE SERVICOS	QLMGWSLF23	R\$ 96.088,78	D
10/05/2021	63	Banco do Brasil S/A.		IMPORTE REFERENTE A PAGAMENTO DE ENERGIA ELETRICA	QLN3TSLF1Q	R\$ 1.534,00	C
10/05/2021	1939	Energia Elétrica		IMPORTE REFERENTE A PAGAMENTO DE ENERGIA ELETRICA	QLN3TSLF1Q	R\$ 1.534,00	D





## LIVRO DIÁRIO

Entidade: ENTEC EMPREENDIMENTOS EIRELI

Período da Escrituração: 01/01/2021 a 31/12/2021

CNPJ: 19.543.790/0001-80

Número de Ordem do Livro: 5

Período Selecionado: 01 de Janeiro de 2021 a 31 de Dezembro de 2021

Data	Nº da Conta	Nome da Conta	Centro de Custo	Histórico	Nº do Lançamento	Valor	D/C
10/05/2021	63	Banco do Brasil S/A.		IMPORTE REFERENTE A PAGAMENTO DE MATERIAL DE EXPEDIENTE	QLNH5PLF1E	R\$ 1.532,00	C
10/05/2021	1785	Material de Escritório		IMPORTE REFERENTE A PAGAMENTO DE MATERIAL DE EXPEDIENTE	QLNH5PLF1E	R\$ 1.532,00	D
10/05/2021	63	Banco do Brasil S/A.		IMPORTE REFERENTE A PAGAMENTO DE ALUGUEL	QLOKQYLFE	R\$ 3.000,00	C
10/05/2021	1806	Aluguéis		IMPORTE REFERENTE A PAGAMENTO DE ALUGUEL	QLOKQYLFE	R\$ 3.000,00	D
15/05/2021	63	Banco do Brasil S/A.		IMPORTE REFERENTE A PAGAMENTO DE TELEFONE	QLNVZLLF12	R\$ 1.800,00	C
15/05/2021	2086	Telefone		IMPORTE REFERENTE A PAGAMENTO DE TELEFONE	QLNVZLLF12	R\$ 1.800,00	D
18/05/2021	1120	Capital Social Subscrito		IMPORTE REFERENTE A AUMENTO DE CAPITAL SOCIAL	QLKLIKLF2C	R\$ 3.900.000,00	C
18/05/2021	1190	Lucros Acumulados		IMPORTE REFERENTE A AUMENTO DE CAPITAL SOCIAL	QLKLIKLF2C	R\$ 3.900.000,00	D
19/05/2021	1120	Capital Social Subscrito		IMPORTE REFERENTE A AUMENTO DE CAPITAL SOCIAL	QLK8JMLF2D	R\$ 100.000,00	C
19/05/2021	1190	Lucros Acumulados		IMPORTE REFERENTE A AUMENTO DE CAPITAL SOCIAL	QLK8JMLF2D	R\$ 100.000,00	D
20/05/2021	63	Banco do Brasil S/A.		IMPORTE REFERENTE A PAGAMENTO DE ASSESSORIA CONTABIL	QLO87NLFQ	R\$ 2.000,00	C
20/05/2021	1834	Assistência Contábil		IMPORTE REFERENTE A PAGAMENTO DE ASSESSORIA CONTABIL	QLO87NLFQ	R\$ 2.000,00	D
30/05/2021	63	Banco do Brasil S/A.		IMPORTE REFERENTE A PAGAMENTO DE INSUMOS UTILIZADOS NA PRESTACAO DE SERVICOS	QLMF20LF24	R\$ 49.314,21	C
30/05/2021	1638	Matéria prima		IMPORTE REFERENTE A PAGAMENTO DE INSUMOS UTILIZADOS NA PRESTACAO DE SERVICOS	QLMF20LF24	R\$ 49.314,21	D
31/05/2021	1351	Serviços		IMPORTE REFERENTE A RECEITA DE SERVICOS	QLRRCVLF4	R\$ 255.000,00	C
31/05/2021	63	Banco do Brasil S/A.		IMPORTE REFERENTE A RECEITA DE SERVICOS	QLRRCVLF4	R\$ 255.000,00	D
01/06/2021	63	Banco do Brasil S/A.		IMPORTE REFERENTE A PAGAMENTO DE ALUGUEL DE MAQUINAS E EQUIPAMENTOS	QLMTPPLF1Y	R\$ 347.987,00	C
01/06/2021	2331	Aluguel de Maquinas e Equipamentos		IMPORTE REFERENTE A PAGAMENTO DE ALUGUEL DE MAQUINAS E EQUIPAMENTOS	QLMTPPLF1Y	R\$ 347.987,00	D
10/06/2021	63	Banco do Brasil S/A.		IMPORTE REFERENTE A PAGAMENTO DE ENERGIA ELETRICA	QLN2U1LF1R	R\$ 1.834,00	C



LIVRO DIÁRIO

Entidade: ENTEC EMPREENDIMENTOS EIRELI

Período da Escrituração: 01/01/2021 a 31/12/2021

CNPJ: 19.543.790/0001-80

Número de Ordem do Livro: 5

Período Selecionado: 01 de Janeiro de 2021 a 31 de Dezembro de 2021

Data	Nº da Conta	Nome da Conta	Centro de Custo	Histórico	Nº do Lançamento	Valor	D/C
10/06/2021	1939	Energia Elétrica		IMPORTE REFERENTE A PAGAMENTO DE ENERGIA ELETRICA	QLN2U1LF1R	R\$ 1.834,00	D
10/06/2021	63	Banco do Brasil S/A.		IMPORTE REFERENTE A PAGAMENTO DE MATERIAL DE EXPEDIENTE	QLNGADLF1F	R\$ 1.763,00	C
10/06/2021	1785	Material de Escritório		IMPORTE REFERENTE A PAGAMENTO DE MATERIAL DE EXPEDIENTE	QLNGADLF1F	R\$ 1.763,00	D
10/06/2021	63	Banco do Brasil S/A.		IMPORTE REFERENTE A PAGAMENTO DE ALUGUEL	QLOJZKLF	R\$ 3.000,00	C
10/06/2021	1806	Aluguéis		IMPORTE REFERENTE A PAGAMENTO DE ALUGUEL	QLOJZKLF	R\$ 3.000,00	D
15/06/2021	63	Banco do Brasil S/A.		IMPORTE REFERENTE A PAGAMENTO DE TELEFONE	QLNUNGLF13	R\$ 2.000,00	C
15/06/2021	2086	Telefone		IMPORTE REFERENTE A PAGAMENTO DE TELEFONE	QLNUNGLF13	R\$ 2.000,00	D
20/06/2021	63	Banco do Brasil S/A.		IMPORTE REFERENTE A PAGAMENTO DE ASSESSORIA CONTABIL	QLO7EXLFR	R\$ 2.000,00	C
20/06/2021	1834	Assistência Contábil		IMPORTE REFERENTE A PAGAMENTO DE ASSESSORIA CONTABIL	QLO7EXLFR	R\$ 2.000,00	D
22/06/2021	1351	Serviços		IMPORTE REFERENTE A RECEITA DE SERVICOS	QLRFRLF5	R\$ 374.647,35	C
22/06/2021	63	Banco do Brasil S/A.		IMPORTE REFERENTE A RECEITA DE SERVICOS	QLRFRLF5	R\$ 374.647,35	D
30/06/2021	63	Banco do Brasil S/A.		IMPORTE REFERENTE A PAGAMENTO DE INSUMOS UTILIZADOS NA PRESTACAO DE SERVICOS	QLMDQXLF25	R\$ 22.452,11	C
30/06/2021	1638	Matéria prima		IMPORTE REFERENTE A PAGAMENTO DE INSUMOS UTILIZADOS NA PRESTACAO DE SERVICOS	QLMDQXLF25	R\$ 22.452,11	D
10/07/2021	63	Banco do Brasil S/A.		IMPORTE REFERENTE A PAGAMENTO DE ENERGIA ELETRICA	QLN1WPLF1S	R\$ 1.653,00	C
10/07/2021	1939	Energia Elétrica		IMPORTE REFERENTE A PAGAMENTO DE ENERGIA ELETRICA	QLN1WPLF1S	R\$ 1.653,00	D
10/07/2021	63	Banco do Brasil S/A.		IMPORTE REFERENTE A PAGAMENTO DE MATERIAL DE EXPEDIENTE	QLNFIWLF1G	R\$ 1.763,00	C
10/07/2021	1785	Material de Escritório		IMPORTE REFERENTE A PAGAMENTO DE MATERIAL DE EXPEDIENTE	QLNFIWLF1G	R\$ 1.763,00	D
10/07/2021	63	Banco do Brasil S/A.		IMPORTE REFERENTE A PAGAMENTO DE ALUGUEL	QLOJ7SLFG	R\$ 3.000,00	C
10/07/2021	1806	Aluguéis		IMPORTE REFERENTE A PAGAMENTO DE ALUGUEL	QLOJ7SLFG	R\$ 3.000,00	D
15/07/2021	63	Banco do Brasil S/A.		IMPORTE REFERENTE A PAGAMENTO DE TELEFONE	QLNT8ZLF14	R\$ 1.800,00	C

Scanned with CamScanner





## LIVRO DIÁRIO

Entidade: **ENTEC EMPREENDIMENTOS EIRELI**

Período da Escrituração: 01/01/2021 a 31/12/2021

CNPJ: 19.543.790/0001-80

Número de Ordem do Livro: 5

Período Selecionado: 01 de Janeiro de 2021 a 31 de Dezembro de 2021

Data	Nº da Conta	Nome da Conta	Centro de Custo	Histórico	Nº do Lançamento	Valor	D/C
15/07/2021	2086	Telefone		IMPORTE REFERENTE A PAGAMENTO DE TELEFONE	QLNT8ZLF14	R\$ 1.800,00	D
20/07/2021	63	Banco do Brasil S/A.		IMPORTE REFERENTE A PAGAMENTO DE ASSESSORIA CONTABIL	QLO6ODLFS	R\$ 2.000,00	C
20/07/2021	1834	Assistência Contábil		IMPORTE REFERENTE A PAGAMENTO DE ASSESSORIA CONTABIL	QLO6ODLFS	R\$ 2.000,00	D
30/07/2021	63	Banco do Brasil S/A.		IMPORTE REFERENTE A PAGAMENTO DE INSUMOS UTILIZADOS NA PRESTACAO DE SERVICOS	QLMCHQLF26	R\$ 42.447,94	C
30/07/2021	1638	Matéria prima		IMPORTE REFERENTE A PAGAMENTO DE INSUMOS UTILIZADOS NA PRESTACAO DE SERVICOS	QLMCHQLF26	R\$ 42.447,94	D
10/08/2021	63	Banco do Brasil S/A.		IMPORTE REFERENTE A PAGAMENTO DE ENERGIA ELETRICA	QLN14YLF1T	R\$ 1.873,00	C
10/08/2021	1939	Energia Elétrica		IMPORTE REFERENTE A PAGAMENTO DE ENERGIA ELETRICA	QLN14YLF1T	R\$ 1.873,00	D
10/08/2021	63	Banco do Brasil S/A.		IMPORTE REFERENTE A PAGAMENTO DE MATERIAL DE EXPEDIENTE	QLNEHBLF1H	R\$ 1.321,00	C
10/08/2021	1785	Material de Escritório		IMPORTE REFERENTE A PAGAMENTO DE MATERIAL DE EXPEDIENTE	QLNEHBLF1H	R\$ 1.321,00	D
10/08/2021	63	Banco do Brasil S/A.		IMPORTE REFERENTE A PAGAMENTO DE ALUGUEL	QLOIDJLFH	R\$ 3.000,00	C
10/08/2021	1806	Alugueis		IMPORTE REFERENTE A PAGAMENTO DE ALUGUEL	QLOIDJLFH	R\$ 3.000,00	D
12/08/2021	1351	Serviços		IMPORTE REFERENTE A RECEITA DE SERVICOS	QLRBNELF6	R\$ 311.430,69	C
12/08/2021	63	Banco do Brasil S/A.		IMPORTE REFERENTE A RECEITA DE SERVICOS	QLRBNELF6	R\$ 311.430,69	D
15/08/2021	63	Banco do Brasil S/A.		IMPORTE REFERENTE A PAGAMENTO DE TELEFONE	QLNSI8LF15	R\$ 1.800,00	C
15/08/2021	2086	Telefone		IMPORTE REFERENTE A PAGAMENTO DE TELEFONE	QLNSI8LF15	R\$ 1.800,00	D
20/08/2021	63	Banco do Brasil S/A.		IMPORTE REFERENTE A PAGAMENTO DE ASSESSORIA CONTABIL	QLO60GLFT	R\$ 2.000,00	C
20/08/2021	1834	Assistência Contábil		IMPORTE REFERENTE A PAGAMENTO DE ASSESSORIA CONTABIL	QLO60GLFT	R\$ 2.000,00	D
30/08/2021	63	Banco do Brasil S/A.		IMPORTE REFERENTE A PAGAMENTO DE INSUMOS UTILIZADOS NA PRESTACAO DE SERVICOS	QLMAZILF27	R\$ 36.138,20	C
30/08/2021	1638	Matéria prima		IMPORTE REFERENTE A PAGAMENTO DE INSUMOS UTILIZADOS NA PRESTACAO DE SERVICOS	QLMAZILF27	R\$ 36.138,20	D





LIVRO DIÁRIO

Entidade: ENTEC EMPREENDIMENTOS EIRELI

Período da Escrituração: 01/01/2021 a 31/12/2021

CNPJ: 19.543.790/0001-80

Número de Ordem do Livro: 5

Período Selecionado: 01 de Janeiro de 2021 a 31 de Dezembro de 2021

Data	Nº da Conta	Nome da Conta	Centro de Custo	Histórico	Nº do Lançamento	Valor	D/C
10/09/2021	63	Banco do Brasil S/A.		IMPORTE REFERENTE A PAGAMENTO DE ENERGIA ELETRICA	QLN0GALF1U	R\$ 1.763,00	C
10/09/2021	1939	Energia Elétrica		IMPORTE REFERENTE A PAGAMENTO DE ENERGIA ELETRICA	QLN0GALF1U	R\$ 1.763,00	D
10/09/2021	63	Banco do Brasil S/A.		IMPORTE REFERENTE A PAGAMENTO DE MATERIAL DE EXPEDIENTE	QLND7YLF1I	R\$ 1.534,00	C
10/09/2021	1785	Material de Escritório		IMPORTE REFERENTE A PAGAMENTO DE MATERIAL DE EXPEDIENTE	QLND7YLF1I	R\$ 1.534,00	D
10/09/2021	63	Banco do Brasil S/A.		IMPORTE REFERENTE A PAGAMENTO DE ALUGUEL	QLOHMSLFI	R\$ 3.000,00	C
10/09/2021	1806	Aluguéis		IMPORTE REFERENTE A PAGAMENTO DE ALUGUEL	QLOHMSLFI	R\$ 3.000,00	D
15/09/2021	63	Banco do Brasil S/A.		IMPORTE REFERENTE A PAGAMENTO DE TELEFONE	QLNRSHLF16	R\$ 1.800,00	C
15/09/2021	2086	Telefone		IMPORTE REFERENTE A PAGAMENTO DE TELEFONE	QLNRSHLF16	R\$ 1.800,00	D
20/09/2021	63	Banco do Brasil S/A.		IMPORTE REFERENTE A PAGAMENTO DE ASSESSORIA CONTABIL	QLO59DLFU	R\$ 2.000,00	C
20/09/2021	1834	Assistência Contábil		IMPORTE REFERENTE A PAGAMENTO DE ASSESSORIA CONTABIL	QLO59DLFU	R\$ 2.000,00	D
30/09/2021	63	Banco do Brasil S/A.		IMPORTE REFERENTE A PAGAMENTO DE INSUMOS UTILIZADOS NA PRESTACAO DE SERVICOS	QLM93MLF28	R\$ 44.020,05	C
30/09/2021	1638	Matéria prima		IMPORTE REFERENTE A PAGAMENTO DE INSUMOS UTILIZADOS NA PRESTACAO DE SERVICOS	QLM93MLF28	R\$ 44.020,05	D
10/10/2021	63	Banco do Brasil S/A.		IMPORTE REFERENTE A PAGAMENTO DE ENERGIA ELETRICA	QLMZ99LF1V	R\$ 1.874,00	C
10/10/2021	1939	Energia Elétrica		IMPORTE REFERENTE A PAGAMENTO DE ENERGIA ELETRICA	QLMZ99LF1V	R\$ 1.874,00	D
10/10/2021	63	Banco do Brasil S/A.		IMPORTE REFERENTE A PAGAMENTO DE MATERIAL DE EXPEDIENTE	QLNC3YLF1J	R\$ 1.653,00	C
10/10/2021	1785	Material de Escritório		IMPORTE REFERENTE A PAGAMENTO DE MATERIAL DE EXPEDIENTE	QLNC3YLF1J	R\$ 1.653,00	D
10/10/2021	63	Banco do Brasil S/A.		IMPORTE REFERENTE A PAGAMENTO DE ALUGUEL	QLOGRELFJ	R\$ 3.000,00	C
10/10/2021	1806	Aluguéis		IMPORTE REFERENTE A PAGAMENTO DE ALUGUEL	QLOGRELFJ	R\$ 3.000,00	D
15/10/2021	63	Banco do Brasil S/A.		IMPORTE REFERENTE A PAGAMENTO DE TELEFONE	QLNQPNLF17	R\$ 1.800,00	C
15/10/2021	2086	Telefone		IMPORTE REFERENTE A PAGAMENTO DE TELEFONE	QLNQPNLF17	R\$ 1.800,00	D

Ass. PRC Nº 0594



## LIVRO DIÁRIO

Entidade: ENTEC EMPREENDIMENTOS EIRELI

Período da Escrituração: 01/01/2021 a 31/12/2021

CNPJ: 19.543.790/0001-80

Número de Ordem do Livro: 5

Período Selecionado: 01 de Janeiro de 2021 a 31 de Dezembro de 2021

Data	Nº da Conta	Nome da Conta	Centro de Custo	Histórico	Nº do Lançamento	Valor	D/C
20/10/2021	63	Banco do Brasil S/A.		IMPORTE REFERENTE A PAGAMENTO DE ASSESSORIA CONTABIL	QLO4CKLFV	R\$ 2.000,00	C
20/10/2021	1834	Assistência Contábil		IMPORTE REFERENTE A PAGAMENTO DE ASSESSORIA CONTABIL	QLO4CKLFV	R\$ 2.000,00	D
30/10/2021	63	Banco do Brasil S/A.		IMPORTE REFERENTE A PAGAMENTO DE INSUMOS UTILIZADOS NA PRESTACAO DE SERVICOS	QLM7R7LF29	R\$ 32.973,12	C
30/10/2021	1638	Matéria prima		IMPORTE REFERENTE A PAGAMENTO DE INSUMOS UTILIZADOS NA PRESTACAO DE SERVICOS	QLM7R7LF29	R\$ 32.973,12	D
30/10/2021	1351	Serviços		IMPORTE REFERENTE A RECEITA DE SERVICOS	QLR7H7LF7	R\$ 390.695,71	C
30/10/2021	63	Banco do Brasil S/A.		IMPORTE REFERENTE A RECEITA DE SERVICOS	QLR7H7LF7	R\$ 390.695,71	D
10/11/2021	63	Banco do Brasil S/A.		IMPORTE REFERENTE A PAGAMENTO DE ENERGIA ELETRICA	QLMYD5LF1W	R\$ 1.764,00	C
10/11/2021	1939	Energia Elétrica		IMPORTE REFERENTE A PAGAMENTO DE ENERGIA ELETRICA	QLMYD5LF1W	R\$ 1.764,00	D
10/11/2021	63	Banco do Brasil S/A.		IMPORTE REFERENTE A PAGAMENTO DE MATERIAL DE EXPEDIENTE	QLNBF0LF1K	R\$ 1.763,00	C
10/11/2021	1785	Material de Escritório		IMPORTE REFERENTE A PAGAMENTO DE MATERIAL DE EXPEDIENTE	QLNBF0LF1K	R\$ 1.763,00	D
10/11/2021	63	Banco do Brasil S/A.		IMPORTE REFERENTE A PAGAMENTO DE ALUGUEL	QLOFZYLFK	R\$ 3.000,00	C
10/11/2021	1806	Alugueis		IMPORTE REFERENTE A PAGAMENTO DE ALUGUEL	QLOFZYLFK	R\$ 3.000,00	D
15/11/2021	63	Banco do Brasil S/A.		IMPORTE REFERENTE A PAGAMENTO DE TELEFONE	QLNPXLLF18	R\$ 1.800,00	C
15/11/2021	2086	Telefone		IMPORTE REFERENTE A PAGAMENTO DE TELEFONE	QLNPXLLF18	R\$ 1.800,00	D
20/11/2021	63	Banco do Brasil S/A.		IMPORTE REFERENTE A PAGAMENTO DE ASSESSORIA CONTABIL	QLO3ARLFW	R\$ 2.000,00	C
20/11/2021	1834	Assistência Contábil		IMPORTE REFERENTE A PAGAMENTO DE ASSESSORIA CONTABIL	QLO3ARLFW	R\$ 2.000,00	D
30/11/2021	63	Banco do Brasil S/A.		IMPORTE REFERENTE A PAGAMENTO DE INSUMOS UTILIZADOS NA PRESTACAO DE SERVICOS	QLM6EGLF2A	R\$ 95.580,10	C
30/11/2021	1638	Matéria prima		IMPORTE REFERENTE A PAGAMENTO DE INSUMOS UTILIZADOS NA PRESTACAO DE SERVICOS	QLM6EGLF2A	R\$ 95.580,10	D
30/11/2021	1351	Serviços		IMPORTE REFERENTE A RECEITA DE SERVICOS	QLOZIKLF8	R\$ 815.318,17	C





## LIVRO DIÁRIO

Entidade: ENTEC EMPREENDIMENTOS EIRELI

Período da Escrituração: 01/01/2021 a 31/12/2021

CNPJ: 19.543.790/0001-80

Número de Ordem do Livro: 5

Período Selecionado: 01 de Janeiro de 2021 a 31 de Dezembro de 2021

Data	Nº da Conta	Nome da Conta	Centro de Custo	Histórico	Nº do Lançamento	Valor	D/C
30/11/2021	63	Banco do Brasil S/A.		IMPORTE REFERENTE A RECEITA DE SERVIÇOS	QLOZIKLF8	R\$ 815.318,17	D
10/12/2021	63	Banco do Brasil S/A.		IMPORTE REFERENTE A PAGAMENTO DE ENERGIA ELETRICA	QLMXRYLF1X	R\$ 1.874,00	C
10/12/2021	1939	Energia Elétrica		IMPORTE REFERENTE A PAGAMENTO DE ENERGIA ELETRICA	QLMXRYLF1X	R\$ 1.874,00	D
10/12/2021	63	Banco do Brasil S/A.		IMPORTE REFERENTE A PAGAMENTO DE MATERIAL DE EXPEDIENTE	QLNAQVLF1L	R\$ 1.876,00	C
10/12/2021	1785	Material de Escritório		IMPORTE REFERENTE A PAGAMENTO DE MATERIAL DE EXPEDIENTE	QLNAQVLF1L	R\$ 1.876,00	D
10/12/2021	63	Banco do Brasil S/A.		IMPORTE REFERENTE A PAGAMENTO DE ALUGUEL	QLOF5SLFL	R\$ 3.000,00	C
10/12/2021	1806	Aluguéis		IMPORTE REFERENTE A PAGAMENTO DE ALUGUEL	QLOF5SLFL	R\$ 3.000,00	D
12/12/2021	63	Banco do Brasil S/A.		IMPORTE REFERENTE A PAGAMENTO DE TELEFONE	QLNP1XLF19	R\$ 1.800,00	C
12/12/2021	2086	Telefone		IMPORTE REFERENTE A PAGAMENTO DE TELEFONE	QLNP1XLF19	R\$ 1.800,00	D
20/12/2021	63	Banco do Brasil S/A.		IMPORTE REFERENTE A PAGAMENTO DE ASSESSORIA CONTABIL	QLO2I4LFX	R\$ 2.000,00	C
20/12/2021	1834	Assistência Contábil		IMPORTE REFERENTE A PAGAMENTO DE ASSESSORIA CONTABIL	QLO2I4LFX	R\$ 2.000,00	D
28/12/2021	63	Banco do Brasil S/A.		IMPORTE REFERENTE A PAGAMENTO DE ALUGUEL DE MAQUINAS E EQUIPAMENTOS	QLMRBVL1Z	R\$ 354.200,00	C
28/12/2021	2331	Aluguel de Maquinas e Equipamentos		IMPORTE REFERENTE A PAGAMENTO DE ALUGUEL DE MAQUINAS E EQUIPAMENTOS	QLMRBVL1Z	R\$ 354.200,00	D
30/12/2021	63	Banco do Brasil S/A.		IMPORTE REFERENTE A PAGAMENTO DE INSUMOS UTILIZADOS NA PRESTACAO DE SERVIÇOS	QLLX31LF2B	R\$ 7.353,00	C
30/12/2021	1638	Matéria prima		IMPORTE REFERENTE A PAGAMENTO DE INSUMOS UTILIZADOS NA PRESTACAO DE SERVIÇOS	QLLX31LF2B	R\$ 7.353,00	D
30/12/2021	1351	Serviços		IMPORTE REFERENTE A RECEITA DE SERVIÇOS	QLQU01LF9	R\$ 2.259.294,14	C
30/12/2021	63	Banco do Brasil S/A.		IMPORTE REFERENTE A RECEITA DE SERVIÇOS	QLQU01LF9	R\$ 2.259.294,14	D
31/12/2021	2331	Aluguel de Maquinas e Equipamentos		ENCERRAMENTO EXERCICIO 2021	QKTV5ALF51	R\$ 702.187,00	
31/12/2021	3066	RESULTADO DO EXERCÍCIO NO PERÍODO		ENCERRAMENTO EXERCICIO 2021	QKTV5ALF51	R\$ 702.187,00	





## LIVRO DIÁRIO

Entidade: ENTEC EMPREENDIMENTOS EIRELI

Período da Escrituração: 01/01/2021 a 31/12/2021

CNPJ: 19.543.790/0001-80

Número de Ordem do Livro: 5

Período Selecionado: 01 de Janeiro de 2021 a 31 de Dezembro de 2021

Data	Nº da Conta	Nome da Conta	Centro de Custo	Histórico	Nº do Lançamento	Valor	D/C
31/12/2021	1190	Lucros Acumulados		ENCERRAMENTO EXERCICIO 2021	QKTV5ALF52	R\$ 3.349.828,01	C
31/12/2021	3066	RESULTADO DO EXERCÍCIO NO PERÍODO		ENCERRAMENTO EXERCICIO 2021	QKTV5ALF52	R\$ 3.349.828,01	D
31/12/2021	3066	RESULTADO DO EXERCÍCIO NO PERÍODO		ENCERRAMENTO EXERCICIO 2021	QKTV5CLF4U	R\$ 4.793.733,20	C
31/12/2021	1351	Serviços		ENCERRAMENTO EXERCICIO 2021	QKTV5CLF4U	R\$ 4.793.733,20	D
31/12/2021	1638	Matéria prima		ENCERRAMENTO EXERCICIO 2021	QKTV5CLF4V	R\$ 621.498,19	C
31/12/2021	3066	RESULTADO DO EXERCÍCIO NO PERÍODO		ENCERRAMENTO EXERCICIO 2021	QKTV5CLF4V	R\$ 621.498,19	D
31/12/2021	1785	Material de Escritório		ENCERRAMENTO EXERCICIO 2021	QKTV5CLF4W	R\$ 18.975,00	C
31/12/2021	3066	RESULTADO DO EXERCÍCIO NO PERÍODO		ENCERRAMENTO EXERCICIO 2021	QKTV5CLF4W	R\$ 18.975,00	D
31/12/2021	1806	Aluguéis		ENCERRAMENTO EXERCICIO 2021	QKTV5CLF4X	R\$ 36.000,00	C
31/12/2021	3066	RESULTADO DO EXERCÍCIO NO PERÍODO		ENCERRAMENTO EXERCICIO 2021	QKTV5CLF4X	R\$ 36.000,00	D
31/12/2021	1834	Assistência Contábil		ENCERRAMENTO EXERCICIO 2021	QKTV5CLF4Y	R\$ 24.000,00	C
31/12/2021	3066	RESULTADO DO EXERCÍCIO NO PERÍODO		ENCERRAMENTO EXERCICIO 2021	QKTV5CLF4Y	R\$ 24.000,00	D
31/12/2021	1939	Energia Elétrica		ENCERRAMENTO EXERCICIO 2021	QKTV5CLF4Z	R\$ 19.445,00	C
31/12/2021	3066	RESULTADO DO EXERCÍCIO NO PERÍODO		ENCERRAMENTO EXERCICIO 2021	QKTV5CLF4Z	R\$ 19.445,00	D
31/12/2021	2086	Telefone		ENCERRAMENTO EXERCICIO 2021	QKTV5CLF50	R\$ 21.800,00	C
31/12/2021	3066	RESULTADO DO EXERCÍCIO NO PERÍODO		ENCERRAMENTO EXERCICIO 2021	QKTV5CLF50	R\$ 21.800,00	D





### RECIBO DE ENTREGA DE ESCRITURAÇÃO CONTÁBIL DIGITAL

#### IDENTIFICAÇÃO DO TITULAR DA ESCRITURAÇÃO

NIRE 21600096243	CNPJ 19.543.790/0001-80
NOME EMPRESARIAL ENTEC EMPREENDIMENTOS EIRELI	

#### IDENTIFICAÇÃO DA ESCRITURAÇÃO

FORMA DA ESCRITURAÇÃO CONTÁBIL Livro Diário	PERÍODO DA ESCRITURAÇÃO 01/01/2021 a 31/12/2021
NATUREZA DO LIVRO Escrituração Contábil Digital do Livro Diário Geral	NÚMERO DO LIVRO 5
IDENTIFICAÇÃO DO ARQUIVO (HASH) B7.82.EA.9E.09.B6.8E.9F.A9.AD.BF.CC.53.75.CB.B4.2B.0E.C4.6B	

#### ESTE LIVRO FOI ASSINADO COM OS SEGUINTES CERTIFICADOS DIGITAIS:

QUALIFICAÇÃO DO SIGNATARIO	CPF/CNPJ	NOME	Nº SÉRIE DO CERTIFICADO	VALIDADE	RESPONSÁVEL LEGAL
Administrador	00723346305	LUKAS LEDA ARAMAKI FERNANDES: 00723346305	622265338237593827 0	22/06/2021 a 22/06/2022	Sim
Contador	91924987368	SEBASTIAO HENRIQUE ARAUJO SILVEIRA: 91924987368	764016918701265562 2	20/01/2022 a 20/01/2025	Não
Signatário da ECD com e-CNPJ ou e-PJ	19543790000180	ENTEC EMPREENDIMENTOS EIRELI:19543790000180	523530680202647553 0	23/08/2021 a 23/08/2022	Não

#### NÚMERO DO RECIBO:

B7.82.EA.9E.09.B6.8E.9F.A9.AD.BF.  
CC.53.75.CB.B4.2B.0E.C4.6B-2

Escrituração recebida via Internet  
pelo Agente Receptor SERPRO  
em 14/03/2022 às 18:10:32  
35.0F.20.A1.25.78.BA.4A  
53.6B.6C.E4.03.25.C1.C0

Considera-se autenticado o livro contábil a que se refere este recibo, dispensando-se a autenticação de que trata o art. 39 da Lei nº 8.934/1994. Este recibo comprova a autenticação.

BASE LEGAL: Decreto nº 1.800/1996, com a alteração do Decreto nº 8.683/2016, e arts. 39, 39-A, 39-B da Lei nº 8.934/1994 com a alteração da Lei Complementar nº 1247/2014.

*m*



0599  
 F.R.  
 P.º Nº 04/22  
 ASS

ENTEC EMPREENDIMENTOS EIRELI  
 Demonstração do Fluxo de Caixa Direto de 01/01/2021 até 31/12/2021

SEBASTIAO HENRIQUE ARAUJO SILVEIRA  
 Folha: 1

Descrição	Exercício Atual	Exercício Anterior
<b>ATIVIDADES OPERACIONAIS</b>	<b>RS7.993.663,17D</b>	<b>RS5.022.681,02D</b>
RECEBIMENTO DE CLIENTES	RS7.993.663,17D	RS5.022.681,02D
RECEBIMENTO DE JUROS	RS0,00C	RS0,00C
DUPLICATAS DESCONTADAS	RS0,00C	RS0,00C
<b>PAGAMENTOS</b>	<b>RS23.413,72C</b>	<b>RS402.259,58C</b>
(-)FORNECEDORES	RS0,00C	RS0,00C
(-)IMPOSTOS	RS23.413,72C	RS402.259,58C
(-)SALÁRIOS	RS0,00C	RS0,00C
(-)JUROS	RS0,00C	RS0,00C
(-)DESPESAS PAGAS ANTECIPADAMENTE	RS0,00C	RS0,00C
<b>CAIXA LÍQUIDO CONSUMIDO NAS ATIVIDADES OPERACIONAIS</b>	<b>RS7.970.249,45D</b>	<b>RS4.620.421,44D</b>
<b>ATIVIDADES DE INVESTIMENTO</b>		
RECONHECIMENTO PELA VENDA DE IMOBILIZADO	RS0,00C	RS0,00C
PAGAMENTO PELA COMPRA DE IMOBILIZADO	RS0,00C	RS0,00C
<b>CAIXA LÍQUIDO CONSUMIDO NAS ATIVIDADES DE INVESTIMENTO</b>	<b>RS0,00C</b>	<b>RS0,00C</b>
<b>ATIVIDADES DE FINANCIAMENTO</b>		
AUMENTO DE CAPITAL	RS0,00C	RS0,00C
EMPRÉSTIMO DE CURTO PRAZO	RS0,00C	RS0,00C
PAGAMENTO DE DIVIDENDOS	RS0,00C	RS0,00C
<b>CAIXA LÍQUIDO GERADO NAS ATIVIDADES DE FINANCIAMENTO</b>	<b>RS0,00C</b>	<b>RS0,00C</b>
<b>AUMENTO LÍQUIDO NO CAIXA E EQUIVALENTE DE CAIXA</b>	<b>RS7.970.249,45D</b>	<b>RS4.620.421,44D</b>
<b>SALDO DE CAIXA + EQUIVALENTE DE CAIXA NO ANO ANTERIOR</b>	<b>RS4.620.421,44D</b>	<b>RS0,00C</b>
<b>SALDO DE CAIXA + EQUIVALENTE DE CAIXA DO ANO ATUAL</b>	<b>RS12.590.670,89D</b>	<b>RS4.620.421,44D</b>

SOB AS PENAS DA LEI, DECLARAMOS QUE AS INFORMAÇÕES AQUI CONTIDAS SÃO VERDADEIRAS E NOS RESPONSABILIZAMOS POR TODAS ELAS DE ACORDO COM A DOCUMENTA QUE NOS FOI APRESENTADA.

SÃO LUÍS, 31 DE DEZEMBRO DE 2021.

LUKAS LEDA ARAMAKI  
 FERNANDES-00723346305  
Assinado de forma digital por LUKAS LEDA ARAMAKI FERNANDES-00723346305 Data: 2022.01.20 10:41:36 -0300

LUKAS LEDA ARAMAKI FERNANDES  
 Sócio - Administrador  
 CPF: 007.233.463-05  
 RG: 037956432009-1 Data Expedição:11/10/2018

SEBASTIAO HENRIQUE ARAUJO  
 SILVEIRA-91924987368  
Assinado de forma digital por SEBASTIAO HENRIQUE ARAUJO SILVEIRA-91924987368 Data: 2022.01.20 10:46:34 -0300

SEBASTIAO HENRIQUE ARAUJO SILVEIRA  
 CPF:919.249.873-68  
 Contador  
 CRC: 8430 PI  
 RG: 0264792820037 Data Expedição:25/06/2020

m

0600  
Proc. Nº 09/22  
Ass

**GRAU DE ENDIVIDAMENTO**

PASSIVO CIRCULANTE + PASSIVO NÃO CIRCULANTE (OBRIGAÇÕES A LP) 45.798,02  
PATRIMÔNIO LÍQUIDO 8.992.293,44 = 0,01

QUANTO MENOR, MELHOR, O CAPITAL DE TERCEIROS EQUIVALE A 1% DO CAPITAL PRÓPRIO.

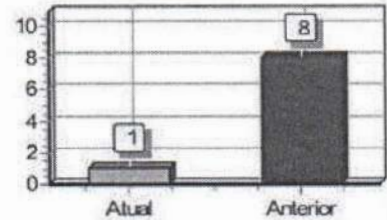

**SOLVÊNCIA GERAL**

ATIVO 9.038.091,46  
PASSIVO CIRCULANTE + PASSIVO NÃO CIRCULANTE (OBRIGAÇÕES A LP) 45.798,02 = 197,35

QUANTO MAIOR, MELHOR, O INVESTIMENTO TOTAL EQUIVALE A 19735 % DO CAPITAL DE TERCEIROS.

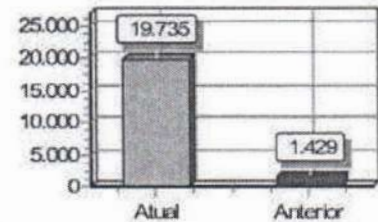

**LIQUIDEZ GERAL**

ATIVO CIRCULANTE + ATIVO REALIZÁVEL A LP 9.038.091,46  
PASSIVO CIRCULANTE + PASSIVO NÃO-CIRCULANTE (OBRIGAÇÕES A LP) 45.798,02 = 197,35

QUANTO MAIOR, MELHOR, A EMPRESA POSSUI R\$197,35 DE ATIVO CIRCULANTE E ATIVO REALIZAVEL A LONGO PRAZO PARA CADA R\$1,00 DE DÍVIDA TOTAL.

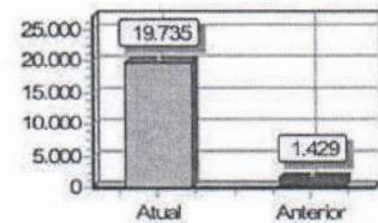

SOB AS PENAS DA LEI, DECLARAMOS QUE AS INFORMAÇÕES AQUI CONTIDAS SÃO VERDADEIRAS E NOS RESPONSABILIZAMOS POR TODAS ELAS DE ACORDO COM A DOCUMENTAÇÃO QUE NOS FOI APRESENTADA.

SÃO LUÍS, 31 DE DEZEMBRO DE 2021.

LUKAS LEDA ARAMAKI FERNANDES:007233463-05  
Assinado de forma digital por LUKAS LEDA ARAMAKI FERNANDES:007233463-05  
Data: 2022.01.20 18:42:29 -05'00'

LUKAS LEDA ARAMAKI FERNANDES  
Sócio - Administrador  
CPF: 007.233.463-05  
RG: 037956432009-1 Data Expedição:11/10/2018

SEBASTIAO HENRIQUE ARAUJO SILVEIRA:91924987368  
Assinado de forma digital por SEBASTIAO HENRIQUE ARAUJO SILVEIRA:91924987368  
Data: 2022.01.20 18:47:50 -03'00'

SEBASTIAO HENRIQUE ARAUJO SILVEIRA  
CPF:919.249.873-68  
Contador  
CRC: 8430 PI  
RG: 0264792820037 Data Expedição:25/06/2020



0601  
Proc. N.º 29/21  
Ass. *[assinatura]*

**LIQUIDEZ CORRENTE**

ATIVO CIRCULANTE	9.038.091,46	
<hr/>		= 365,33
PASSIVO CIRCULANTE	24.739,72	

QUANTO MAIOR, MELHOR. A EMPRESA POSSUI R\$365,33 DE ATIVO CIRCULANTE PARA CADA R\$1,00 DE DÍVIDA DE CURTO PRAZO.

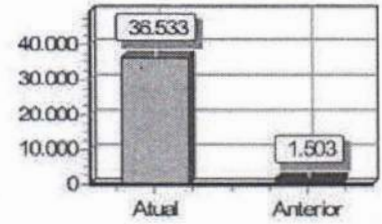

**LIQUIDEZ SECA**

ATIVO CIRCULANTE - ESTOQUES	9.010.091,46	
<hr/>		= 364,20
PASSIVO CIRCULANTE	24.739,72	

QUANTO MAIOR, MELHOR. A EMPRESA POSSUI R\$364,20 DE ATIVO CIRCULANTE PARA CADA R\$1,00 DE DÍVIDA DE CURTO PRAZO, SEM COMPROMETER OS ESTOQUES.

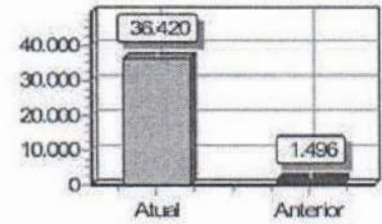

SOB AS PENAS DA LEI, DECLARAMOS QUE AS INFORMAÇÕES AQUI CONTIDAS SÃO VERDADEIRAS E NOS RESPONSABILIZAMOS POR TODAS ELAS DE ACORDO COM A DOCUMENTAÇÃO QUE NOS FOI APRESENTADA.

Assinado de forma digital por  
LUKAS LEDA ARAMAKI  
FERNANDES:00723346  
305  
Data: 2022.05.20 18:43:06  
-05'00'

SÃO LUÍS, 31 DE DEZEMBRO DE 2021.

Assinado de forma digital por  
SEBASTIAO HENRIQUE ARAUJO  
SILVEIRA:91924987368  
Data: 2022.05.20 18:47:17 -03'00'

LUKAS LEDA ARAMAKI FERNANDES  
Sócio - Administrador  
CPF: 007.233.463-05  
RG: 037956432009-1 Data Expedição: 11/10/2018

SEBASTIAO HENRIQUE ARAUJO SILVEIRA  
CPF: 919.249.873-68  
Contador  
CRC: 8430 PI  
RG: 0264792820037 Data Expedição: 25/06/2020

*[assinatura]*

*[assinatura]*

*[assinatura]*

## NOTAS EXPLICATIVAS DAS DEMONSTRAÇÕES CONTÁBEIS ENCERRADAS EM 31 DE DEZEMBRO DE 2021.

### 1. DECLARAÇÃO DE CONFORMIDADE E POLITICA CONTÁBIL SIGNIFICATIVAS

- a. Administração vem por meio deste demonstrar a Conta do Ativo Circulante corresponde ao Balanço Patrimonial da empresa competente acima identificada do período compreendido entre 01 de janeiro de 2021 a 31 de dezembro de 2021 conforme determina Instrução Normativa DREI NR 11 DE 05 DE DEZEMBRO DE 2013.
- b. A empresa nesta ano esteve enquadrada no regime Lucro Presumido e contabiliza os encargos tributários pelo regime de competência.

#### 1.1 ATIVO CIRCULANTE

- CAIXA E BANCOS – Incluem o dinheiro em caixa, recebimento de pagamento por prestações de serviços realizadas a curto e longo prazo de clientes conforme destacado abaixo:

CAIXA = R\$ 49.086,00

BANCO CONTA MOVIMENTO = R\$ 7.960.805,15

TOTAL = R\$ 8.009.891,15

O Valor correspondente a Conta Caixa de R\$ 49.086,00 (quarenta e nove mil, e oitenta e seis reais), destinada para despesa de pequeno vulto das atividades operacionais, representa 0,62 % sob o total das Disponibilidades de R\$ 8.009.891,15 (oito milhões, nove mil, oitocentos e noventa e um reais e quinze centavos) sendo considerado irrelevante perante a estrutura patrimonial demonstrada no Balanço Patrimonial em questão.

#### 1.2 PASSIVO CIRCULANTE

- IMPOSTOS A RECOLHER – Correspondem ao saldo de Impostos Federais a serem recolhidos sob montante de 23.413,72 (vinte e tres mil, quatrocentos e treze reais e setenta e dois centavos) remanescente de saldo devedor do ano calendario de 2021.

LUKAS LEDA  
ARAMAKI  
FERNANDES.00723  
346305

Assinado de forma digital  
por LUKAS LEDA ARAMAKI  
FERNANDES.0072346305  
Dados: 2022.03.20  
18:41:27 -03'00'

SEBASTIAO HENRIQUE ARAUJO  
SILVEIRA:91924987368

Assinado de forma digital por SEBASTIAO  
HENRIQUE ARAUJO SILVEIRA:91924987368  
Dados: 2022.03.20 18:46:59 -03'00'



- **CONTAS A PAGAR** – Correspondente a obrigações a pagar de curto prazo no próximo mês sob o montante de R\$ 1.326,00 (hum mil, trezentos e vinte e seis reais)
2. **LUCROS ACUMULADOS** – Evidenciado no Balanço e Demonstrativo ocorreu por ter auferido receita e pelo reconhecimento de despesas.
  3. **DESPESAS e as RECEITAS** – Estão apropriadas obedecendo ao regime de competencia.
  4. Contudo, reforçamos que o valor correspondente Conta Caixa de R\$ 49.086,00 (quarenta e nove mil, e oitenta e seis reais) considera-se como irrelevante tendo em vista ao montante do Ativo Circulante de R\$ 8.009.891,15 (oito milhões, nove mil, oitocentos e noventa e um reais e quinze centavos).

São Luís – MA, 14 de março de 2022.

SEBASTIAO HENRIQUE ARAUJO  
SILVEIRA:91924987368

Assinado de forma digital por SEBASTIAO HENRIQUE ARAUJO SILVEIRA:91924987368  
Dados: 2022.03.20 18:48:29 -03'00'

**Sebastião Henrique Araujo Silveira**  
**Contador CRC 8430 – PI**  
**CPF 919.249.873-68**

LUKAS LEDA ARAMAKI  
FERNANDES:00723346305

Assinado de forma digital por LUKAS LEDA ARAMAKI FERNANDES:00723346305  
Dados: 2022.03.20 18:41:56 -03'00'

**LUKAS LEDA ARAMAKI FERNANDES**  
**Socio-Administrador**  
**CPF 007.233.463-05**



**CERTIDÃO DE REGISTRO E QUITAÇÃO**  
**PESSOA JURÍDICA**  
 Lei Federal Nº 5194 de 24 de Dezembro de 1966

**CREA-MA**

Nº 865197/2022

Emissão: 28/04/2022

Validade: 31/05/2022

Chave: 0dAAZ

0604

Proc. Nº 04123  
 ASS

Conselho Regional de Engenharia e Agronomia do Estado do Maranhão

CERTIFICAMOS que a Empresa mencionada encontra-se registrada neste Conselho, nos Termos da Lei 5.194/66, conforme os dados impressos nesta certidão. CERTIFICAMOS, ainda, que até a presente data, a referida pessoa jurídica e seu(s) responsável(is) técnico(s) estão quites com suas anuidades e demais obrigações junto ao Conselho Regional de Engenharia e Agronomia do Maranhão - CREA-MA, estando habilitada a exercer suas atividades, circunscrita à(s) atribuição(ões) de seu(s) responsável(veis) técnico(s).

**Interessado(a)**

Empresa: ENTEC EMPREENDIMENTOS EIRELI

CNPJ: 19.543.790/0001-80

Registro: 0005389674

Categoria: Matriz

Capital Social: R\$ 5.100.000,00

Data do Capital: 20/05/2021

Faixa: 6

Objetivo Social: CONSTRUÇÃO DE EDIFÍCIOS; ATIVIDADES RELACIONADAS A ESGOTO EXCETO, A GESTÃO DE REDES; COLETA DE RESÍDUOS NÃO PERIGOSOS; TRATAMENTO E DISPOSIÇÃO DE RESÍDUOS NÃO PERIGOSOS; TRATAMENTO E DISPOSIÇÃO DE RESÍDUOS PERIGOSOS; CONSTRUÇÃO DE RODOVIAS E FERROVIAS; OBRAS DE URBANIZAÇÃO - RUAS, PRAÇAS CALÇADAS; CONSTRUÇÃO DE REDES DE ABASTECIMENTO DE ÁGUA, COLETA DE ESGOTO E CONSTRUÇÕES CORRELATAS, EXCETO OBRAS DE IRRIGAÇÃO; OBRAS DE TERRAPLENAGEM; MONTAGEM E INSTALAÇÃO DE SISTEMA E EQUIPAMENTOS DE ILUMINAÇÃO E SINALIZAÇÃO EM VIAS PÚBLICAS, PORTOS E AEROPORTOS; SERVIÇOS DE OPERAÇÃO E FORNECIMENTO DE EQUIPAMENTOS PAR TRANSPORTE E ELEVÇÃO DE CARGAS E PESSOAS PARA USO EM OBRAS; PERFURAÇÃO E CONSTRUÇÃO DE POÇOS DE ÁGUA; SERVIÇO DE TRANSPORTE DE PASSAGEIROS LOCAÇÃO DE AUTOMÓVEIS COM MOTORISTA; TRANSPORTE ESCOLAR; GESTÃO E ADMINISTRAÇÃO DA PROPRIEDADE IMOBILIÁRIA; SERVIÇO DE ARQUITETURA; SERVIÇOS DE ENGENHARIA; ALUGUEL DE MÁQUINAS E EQUIPAMENTOS PARA CONSTRUÇÃO SEM OPERADOR, EXCETO ANDAIMES; ALUGUEL DE ANDAIMES; ALUGUEL DE PALCOS, COBERTURAS E OUTRAS ESTRUTURAS DE USO TEMPORÁRIO, EXCETO ANDAIMES; ATIVIDADES PAISAGÍSTICAS; SERVIÇOS COMBINADOS DE ESCRITÓRIO E APOIO ADMINISTRATIVO; SERVIÇOS DE ORGANIZAÇÃO DE FEIRAS, CONGRESSOS EXPOSIÇÕES E FESTAS, PRODUÇÃO DE ESPETÁCULOS DE RODEIOS VAQUEJADAS E SIMILARES; ATIVIDADES DE SONORIZAÇÃO E DE ILUMINAÇÃO.

Restrições Relativas ao Objetivo Social: EMPRESA HABILITADA PARA ATUAR SOMENTE NA ÁREA DA ENGENHARIA CIVIL, ENGENHARIA AMBIENTAL E GEOLOGIA, NO ÂMBITO DAS ATRIBUIÇÕES DE SEUS RESPONSÁVEIS TÉCNICOS.

Endereço Matriz: RUA POÇÃO DE PEDRAS, 10, QUINTAS DO CALHAU, SÃO LUÍS, MA, 65072027

Tipo de Registro: Registro Definitivo de Empresa

Data Inicial: 20/04/2018

Data Final: Indefinido

Registro Regional: 0000539075DDMA

**Descrição**

CERTIDÃO DE REGISTRO E QUITAÇÃO PESSOA JURÍDICA

**Informações / Notas**

- A capacidade técnico-profissional da empresa é comprovada pelo conjunto dos acervos técnicos dos profissionais constantes de seu quadro técnico.
- A certidão teve sua validade reduzida em virtude do vencimento do BOLETO de ANUIDADE em Aberto 8303648113. Data de vencimento do boleto: 31/05/2022
- Esta certidão perderá a validade, caso ocorra qualquer alteração posterior dos elementos cadastrais nela contidos

**Última Anuidade Paga**

Ano: 2021 (6/6)

Parcelamento Ano: 2022

Quantidade de Parcelas Pagas: 4/6

**Autos de Inração**

Nada consta

**Responsáveis Técnicos**

Profissional: HEYTOR WELLINGTON PÁDUA DA SILVA ALMEIDA

Registro: 1920746676

CPF: 040.586.103-60

Data Início: 24/03/2022

Data Fim: Indefinido

Data Fim de Contrato: Indefinido

Títulos do Profissional:

ENGENHEIRO CIVIL

Atribuição: ART. 7º DA LEI FEDERAL Nº 5.194, DE 24 DE DEZEMBRO DE 1966, E ART. 7º COMBINADO COM ART. RESOLUÇÃO Nº 216, DE 29 DE JUNHO DE 1973, DO CONFEA.

Tipo de Responsabilidade: RESPONSABIL TÉCNICO

A autenticidade desta Certidão pode ser verificada em: <https://crea-ma.atlas.com.br/publico/>, com a chave: 0dAAZ  
 Impresso em: 28/04/2022 às 08:58:06 por: adapt, ip: 170.247.30.81







**CERTIDÃO DE REGISTRO E QUITAÇÃO**  
**PESSOA JURÍDICA**  
 Lei Federal Nº 5194 de 24 de Dezembro de 1966

**CREA-MA**

Nº 865197/2022  
 Emissão: 28/04/2022  
 Validade: 31/05/2022  
 Chave: 0dAAZ

Conselho Regional de Engenharia e Agronomia do Estado do Maranhão



Profissional: WILSON PINTO DE MESQUITA FILHO

Registro: 1103008706

CPF: 037.933.623-53

Data Início: 04/02/2022

Data Fim: Indefinido

Data Fim de Contrato: Indefinido

Titulos do Profissional:

ENGENHEIRO CIVIL

Atribuição: ART. 7 DA RESOLUÇÃO 218, DE 29/06/73, DO CONFEA.

Tipo de Responsabilidade: RESPONSÁVEL TÉCNICO

Profissional: LOURENCO RODRIGUES LEITE

Registro: 1115776908

CPF: 922.457.063-15

Data Início: 17/01/2022

Data Fim: Indefinido

Data Fim de Contrato: Indefinido

Titulos do Profissional:

ENGENHEIRO CIVIL

Atribuição: ART. 7 DA RESOLUÇÃO 218, DE 29/06/73, DO CONFEA.

Tipo de Responsabilidade: RESPONSÁVEL TÉCNICO

Profissional: FRANKLIN CAMPOS GALDEZ

Registro: 1112687840

CPF: 919.115.163-53

Data Início: 10/03/2021

Data Fim: Indefinido

Data Fim de Contrato: Indefinido

Titulos do Profissional:

ENGENHEIRO AMBIENTAL

Atribuição: ART 2 DA RES 447 DE 22/09/2000, DO CONFEA.

Tipo de Responsabilidade: RESPONSÁVEL TÉCNICO

Profissional: MARCELO REIS SANTOS

Registro: 1519185308

CPF: 887.526.232-20

Data Início: 25/01/2021

Data Fim: Indefinido

Data Fim de Contrato: Indefinido

Titulos do Profissional:

GEÓLOGO

Atribuição: Lei 4.076 1962, Art. 6.

Tipo de Responsabilidade: RESPONSÁVEL TÉCNICO

Sócios

Sócio: LUKAS LEDA ARAMAKI FERNANDES

CPF: 007.233.463-05

Função: EMPRESÁRIO

A autenticidade desta Certidão pode ser verificada em: <https://crea-ma.aitac.com.br/publico/>, com a chave: 0dAAZ  
 Impresso em: 28/04/2022 às 08:58:06 por: adapt, ip: 170.247.30.81





**CERTIDÃO DE REGISTRO E QUITAÇÃO**  
**PESSOA FÍSICA**  
 Lei Federal Nº 5194 de 24 de Dezembro de 1966

**CREA-MA**

Nº 864119/2022  
 Emissão: 07/04/2022  
 Validade: 31/03/2023  
 Chave: 6wZ90

Conselho Regional de Engenharia e Agronomia do Estado do Maranhão



CERTIFICAMOS que o profissional mencionado encontra-se registrado neste Conselho, nos termos da Lei 5.194/66, de 24/12/1966, conforme os dados acima. CERTIFICAMOS, ainda, face o estabelecimento, nos artigos 68 e 69 da referida Lei, que o interessado não se encontra em débito com o CREA-MA.

**Interessado(a)**

Profissional: LOURENCO RODRIGUES LEITE  
 Registro: 1115776908  
 CPF: 922.457.063-15

Tipo de Registro: Registro Definitivo de Profissional (DIPLOMADO NO PAÍS)  
 Data de registro: 15/09/2016

**Título(s)**

**GRADUAÇÃO**

ENGENHEIRO CIVIL  
 Atribuição: ART. 7 DA RESOLUÇÃO 218, DE 29/06/73, DO CONFEA.  
 Instituição de Ensino: CENTRO UNIVERSITÁRIO DO MARANHÃO  
 Data de Formação: 08/08/2015

**Descrição**

CERTIDÃO DE REGISTRO E QUITAÇÃO PESSOA FÍSICA

**Informações / Notas**

- A falsificação deste documento constitui-se em crime previsto no Código Penal Brasileiro, sujeitando o(a) autor(a) à respectiva ação penal.
- CERTIFICAMOS que caso ocorra(m) alteração(ões) no(s) elemento(s) contido(s) neste documento, esta Certidão perderá a sua validade para todos os efeitos.
- Esta certidão perderá a validade, caso ocorra qualquer alteração posterior dos elementos cadastrais nela contidos.
- Válido em todo território nacional.

**Última Anuidade Paga**

Ano: 2022 (1/1)

**Autos de Infração**

Nada consta

**Responsabilidades Técnicas**

Empresa: ENTEC EMPREENDIMENTOS EIRELI  
 Registro: 0005389674  
 CNPJ: 19.543.790/0001-60  
 Data Início: 17/01/2022  
 Data Fim: Indefinido  
 Data Fim de Contrato: Indefinido  
 Tipo de Responsabilidade: RESPONSÁVEL TÉCNICO

Empresa: RIBEIRO E BRAGA LTDA  
 Registro: 0000011772  
 CNPJ: 04.349.014/0001-76  
 Data Início: 17/01/2018  
 Data Fim: Indefinido  
 Data Fim de Contrato: Indefinido  
 Tipo de Responsabilidade: RESPONSÁVEL TÉCNICO

A autenticidade desta Certidão pode ser verificada em: <http://crea-ma.sitac.com.br/publico/>, com a chave: 6wZ90  
 Impresso em: 13/04/2022 às 11:45:07 por: adapt, ip: 170.247.30.81





8030





**Conselho Regional de Engenharia e Agronomia do Estado do Maranhão**

INFORMAÇÕES DO PROTOCOLO

Protocolo  
Nº 2666547/2022

Folha 1/6



Fls 0607  
Proc. Nº 04/22  
Ass. *[Signature]*

**Interessado (1)**

Nome / Razão Social: ENTEC EMPREENDIMENTOS EIRELI Registro: 0005389674

Endereço: RUA POÇÃO DE PEDRAS, 10 - QUINTAS DO CALHAU - SÃO LUÍS

**Informações do Protocolo**

Assunto: INCLUSAO DE RESP. TECNICA

Emissão: 17/01/2022 Cadastro: 17/01/2022 Situação: Finalizado

Descrição: ABERTURA DE PROTOCOLO PARA INCLUSÃO DE RESPONSÁVEL TÉCNICO LOURENÇO RODRIGUES LEITE - CPF 922.457.063-15 NA REFERIDA EMPRESA

**Declarações**

Declaro, sob as penas da lei, serem verdadeiras as informações aqui prestadas

**Documentos**

Tipo:	Data:	Observação:
ANEXO	17/01/2022	CONTRATO DE TRABALHO ASSINADO POR AMBAS AS PARTES
ANEXO	17/01/2022	COMPROVANTE RESIDENCIA RESPONSÁVEL TÉCNICO
ANEXO	17/01/2022	ART CARGO-FUNÇÃO EMITIDA PELO PROFISSIONAL

**Movimentos**

Passo	Nome do usuário	Data Envio	Ação	Origem	Destino
1	Usuário Padrão do SITAC	17/01/2022 00:00:00	Envio	SERVICOS - AMBIENTE DO PROFISSIONAL/EMPRESA	RPJ - REGISTRO DE PESSOA JURIDICA
2	doran souza silva	17/01/2022 11:55:14	Recebimento	RPJ - REGISTRO DE PESSOA JURIDICA	RPJ - REGISTRO DE PESSOA JURIDICA
Descrição: Protocolo recebido para análise. Passo automático!					
Despacho		Usuário	doran souza silva		Data do Despacho
Descrição		Inclusão realizada. A via do contrato registrado foi enviada ao e-mail da empresa e do profissional.			
3	doran souza silva	17/01/2022 00:00:00	Recebimento	RPJ - REGISTRO DE PESSOA JURIDICA	RPJ - REGISTRO DE PESSOA JURIDICA
Descrição: Atendido					

**Movimentos ao colegiado**

Passo	Conselheiro	Reuniao	Vinculado ao passo	Data	Hora
-------	-------------	---------	--------------------	------	------

**Protocolos Vinculados**

Número/Ano	Assunto
------------	---------

**Documento(s) de Fiscalização vinculado(s) ao Protocolo**

Número/Ano	Número Anterior	Tipo do D. de Fiscalização	Descrição
------------	-----------------	----------------------------	-----------

**Denúncia(s) vinculado(s) ao Protocolo**

Número	Tipo de Denúncia	Descrição
--------	------------------	-----------

Conselho Regional de Engenharia e Agronomia do Estado do Maranhão  
Avenida dos Holandeses, Quadra 35, Lote 8, Calhau, São Luis/MA, CEP: 65071-380  
Tel: + 55 (98) 2106-8300 Fax: + 55 (98) 2106-8300 E-mail: faleconosco@creama.org.br

Impresso em: 17/01/2022 às 12:15:15 por: doran, ip: 191.253.88.235





**Conselho Regional de Engenharia e Agronomia do Estado do Maranhão**  
**INFORMAÇÕES DA SOLICITAÇÃO DA EMPRESA**

Número da Solicitação  
 Nº 468490



**Detalhes da Empresa**

Razão Social:

Nome Fantasia:

CNPJ (Pessoa Jurídica):  Tipo Empresa:  Categoria Empresa:

Natureza Jurídica:

Tipo de Registro:  Data de Cadastro:

Protocolo Assunto:

Objetivo Social:

**Endereços**

**Endereço (1)**

Endereço:

Bairro:  Cidade:  UF:  CEP:

Telefone:  Endereço de correspondência:  Sim  Não Tipo de Endereço:





## CONTRATO DE TRABALHO



**CONTRATANTE:** ENTEC EMPREENDIMENTOS EIRELI, firma estabelecida na Rua Poção de Pedras, nº 10 – Bairro Quintas do Calhau, São Luis- MA CEP 65.072-027, inscrita no CNPJ sob o nº 19.543.790/0001-80. Denominada CONTRATANTE, neste ato representada pelo seu sócio LUKAS LEDA ARAMAKI FERNANDES, brasileiro, solteiro, empresário, portador da Cédula de Identidade nº 037956432009-1 SSP-MA, CPF nº 077.233.463-05, residente e domiciliado na Rua Poção de Pedras, nº 10, Bairro Quintas do Calhau, São Luis- MA, CEP 65.072-027

**CONTRATADO:** LOURENÇO RODRIGUES LEITE, SOLTEIRO, Engenheiro Civil de nacionalidade brasileira, portador da Carteira Profissional do CREA nº MA 111577690-8, inscrito no CPF sob o nº 922.457.063-15, residente e domiciliado na Rua Sergio Dutra, Nº 40, Rural Marajá do Sena-MA, CEP 65.714-000.

O presente contrato se regerá pelas cláusulas e condições seguinte:

**CLÁUSULA PRIMEIRA:** Caberá ao CONTRATADO desenvolver atividades como RESPONSÁVEL TÉCNICO conforme atribuições e compatíveis com os objetivos sociais da empresa;

**CLÁUSULA SEGUNDA:** A vigência do presente contrato será por tempo indeterminado;

**CLÁUSULA TERCEIRA:** O CONTRATANTE assegura ao CONTRATADO, absoluta independência técnica;

**CLÁUSULA QUARTA:** O CONTRATADO terá carga horaria de 10 (DEZ) horas semanais;

**CLÁUSULA QUINTA:** O CONTRATADO receberá pontualmente os seus salários, o mais tardar até o quinto (5º) dia útil subsequente ao período vencido, nos termos do único do § art.450 da CLT na base de R\$ 6.000,00 (Seis mil reais) por mês;

**CLÁUSULA SEXTA:** Este Contrato poderá ser rescindido por qualquer das partes por qualquer motivo mediante aviso prévio de 30 dias e baixa da obra e ou serviços que estiverem sob responsabilidade técnica do profissional, e a transferência para outro profissional, quando a obra ou serviço ultrapassar 3º dias;

**CLÁUSULA SETIMA:** Durante a vigência deste contrato e pelo prazo previsto em Lei ficara o CONTRATADO responsável pelas atividades técnicas da empresa contratante;

**CLÁUSULA OITAVA:** Toda e quaisquer taxa, impostos e encargos que incidirem sobre este contrato será de responsabilidade da contratante.

Este documento encontra-se registrado no Conselho Regional de Engenharia e Agronomia do Estado do Maranhão, vinculado ao Protocolo nº 2666547/2022, emitido em 17/01/2022. Documento do Protocolo 1/3 (Vinculado ao passo 1), anexado por adapt em 17/01/2022



m

Por estarem as partes em pleno acordo com disposto neste instrumento particular de prestação de serviços, assinam-no em duas vias de igual teor, juntamente com 2 (duas) testemunhas, para que surtam seus efeitos legais e jurídicos.

0610  
Proc. Nº 04/22  
Folha 4/6  
ASS

São Luis (MA), 03 de Janeiro de 2022

Lukas Léda Aramaki Fernandes  
ENTEÇ EMPREENDIMENTOS EIRELI  
19.543.790/0001-80  
Lukas Léda Aramaki Fernandes  
Proprietário  
CNPJ 19.543.790/0001-80  
LUKAS LÉDA ARAMAKI FERNANDES  
C.P.F 077.233.463-05

Laurenço Rodrigues Leite  
LOURENÇO RODRIGUES LEITE  
CREAMA: 141577690-8  
C.P.F 922.457.063-15

TESTEMUNHAS:

Marina de Sousa Brito  
C.P.F 075.283.013-89

C.P.F

Este documento encontra-se registrado no Conselho Regional de Engenharia e Agronomia do Estado do Maranhão, vinculado ao Protocolo nº 2666547/2022, emitido em 17/01/2022. Documento do Protocolo 1/3 (Vinculado ao passo 1), anexado por adapt em 17/01/2022



*[Handwritten signature]*

*[Handwritten signature]*



0611  
 Proc. N° 04/22  
 ASS



**Equatorial Maranhão Distribuidora de Energia S.A.**  
 CNPJ: 06.272.793/0001-84 | Insc. Estadual: 120.515-11-3  
 Alameda A. de S. G. nº100, Loteamento Outlandinha,  
 Altos do Caiçara - São Luís - MA. CEP: 65.070-900

Página 1/1

Descrição Residência: Fica		Tipo de Fornecedor: MONOFÁSICO	
Tensão nominal (tag): 220 V   L1: 110V   220 V   L2: 110V   220 V			
LOURENÇO RODRIGUES LEITE INSTALAÇÃO: 33680000 CPF: *** 457.061-11 R. SERGIO OLTRA, 40, RURAL MARAJÁ DO SENA - CEP: 65714-000 - MA.		Parcela de Negócio: <b>1000812434</b> Conta Corrente: <b>3013722730</b>	
Data das Leituras Leituras Anterior: 08/11/2021 Leituras Atual: 09/12/2021 Nº de Dias: 31 Próxima Leitura: 07/01/2022		Cota de Energia Estimada Para: 300 kWh Nº de Fases: 220/110V/60Hz   1F/1F   50/60Hz DATA DE EMISSÃO: 09/12/2021	
Conta Mês	Vencimento	Total a Pagar	
12/2021	12/01/2022	R\$ 535,33	

**INFORMAÇÕES PARA O CLIENTE**  
 • Horário: Best Tarif. Variação: 00h11 - 00h12 | Serviço Técnico: 0800 10 10 10 | 24h | 0800 10 10 10

Item de Fatura	Quant.	Tarifa Unit (R\$)	Valor(R\$)	Título	Base(R\$)	Alíquota(%)	Valor(R\$)
Consumo	403	6,642070	267,26	ICMS	491,14	35,000	171,31
Adicional Bandeira			65,74	PD	384,81	1,783	6,82
ICMS			97,23	COFINS	384,81	5,4734	21,19
PS			4,42				
COFINS			21,29				
<b>ITENS FINANCEIROS</b>				<b>CONSOMIDO kWh</b> OUT/21: 418 NOV/21: 537 DEZ/21: 467			
Cap-Adm Pub-Red-Muníc			33,26				
Outros DIFERENÇAS			4,07				

Descrição	Quantidade	Valor Unit (R\$)	Valor Total (R\$)
Reservado ao Fornecedor			643,50
Reservado ANEEL			29,92
Agendamento			10,12
Nº do Programa Social			

**REAVISO DE VENCIMENTO**

**CLIENTE**  
SEM PAGAMENTO

**CENTRO DE ATENDIMENTO**  
**LIGUE GRÁTIS 116**

0800 10 10 10

Agência Nacional de Energia Elétrica (ANEEL) 157

<b>BANCO DO BRASIL</b>		001-9.00190.00009 03373.382344 20044.960175 5 00000000053533		Pague através do PIX. É mais facilidade pra você.	
PAGÁVEL PREFERENCIALMENTE NO BANCO DO BRASIL		12/01/2022		Para realizar o pagamento, utilize o QR CODE abaixo.	
EQUATORIAL MARANHÃO DISTRIB. DE ENERGIA S.A.		33580008			
10.12.2021		09.12.2021			
R\$ 535,33					

*Handwritten signature and scribbles*





Anotação de Responsabilidade Técnica - ART  
Lei nº 6.496, de 7 de dezembro de 1977

**CREA-MA**

ART CARGO-FUNÇÃO  
Nº MA20220490776



Conselho Regional de Engenharia e Agronomia do Estado do Maranhão

INICIAL

**1. Responsável Técnico**  
LOURENÇO RODRIGUES LEITE  
Título profissional: ENGENHEIRO CIVIL  
RFP: 111577602  
Registro: 111577600MA

**2. Contratante**  
Contratante: ENTEC EMPREENDIMENTOS EIRELI  
RUA POÇÃO DE PEDRAS  
Complemento:  
Cidade: SÃO LUIS  
PAIS: Brasil  
Tipo de contratante: Pessoa Jurídica de Direito Privado  
Ação Institucional: Outros  
CPF/CNPJ: 19.543.790/0001-80  
Nº: 19  
Bairro: QUINTAS DO CALHAU  
UF: MA  
CEP: 66072007

**3. Vínculo Contratual**  
Unidade administrativa: SEDE  
RUA POÇÃO DE PEDRAS  
Complemento:  
Cidade: SÃO LUIS  
Data de início: 19/01/2022  
Tipo de vínculo: EMPREGADO  
Identificação do cargo/função: Escarregadora  
Número: 19  
Bairro: QUINTAS DO CALHAU  
UF: MA  
CEP: 66072007  
Previdência de vínculo: Não especificado

**4. Atividade Técnica**

TCO - OUTRA	Quantidade	Unidade
45 - DESEMPENHO DE FUNÇÃO TÉCNICA > OBRAS E SERVIÇOS - CARGO/FUNÇÃO > #3307 - VÍNCULO TÉCNICO COM A EMPRESA (DESEMPENHO DE CARGO/FUNÇÃO TÉCNICA DENTRO DA EMPRESA)	10,00	Item

A malha de cargo ou função exige o registro de nova ART

**5. Observações**  
ART CARGO-FUNÇÃO EMPRESA ENTEC EMPREENDIMENTOS EIRELI CNPJ 19.543.790/0001-80

**6. Declarações**  
- Declaro que estou ciente das regras de acessibilidade previstas nas normas técnicas da ABNT, na legislação específica e no decreto nº 3049/2004.

**7. Entidade de Classe**  
SENAC - SIND. DOS ENGENHEIROS DO MA

**8. Assinaturas**  
Declaro serem verdadeiras as informações acima.  
Local: São Luís, 17 de Junho de 2022  
Assinatura: Lourenço Rodrigues Leite (CPF: 11157760-10)  
Lukas Léda Aramaki Fernandes (ENTECPREEMPRESAS EIRELI - CNPJ: 19.543.790/0001-80)

**9. Informações**  
\* A ART é válida somente quando emitida mediante apresentação do comprovante do pagamento do pagamento no site do CREA ENTEC EMPREENDIMENTOS EIRELI: 19.543.790/0001-80

**10. Valor**  
Valor da ART: R\$ 88,78 Registrada em: 14/01/2022 Valor pago: R\$ 88,78 Número Número: 830280981 Lukas Léda Aramaki Fernandes Proprietário

A autenticação desta ART pode ser verificada em: <https://www.crea.org.br/verificacao> ou diretamente em: 140110022 ou 101430 por: 51 170 247 30222

[www.crea.org.br](http://www.crea.org.br) | [secretaria@crea.org.br](mailto:secretaria@crea.org.br) | **CREA-MA**  
Tel: 698 2196-0300 | Fax: 698 2135-0300



Este documento encontra-se registrado no Conselho Regional de Engenharia e Agronomia do Estado do Maranhão, vinculado ao Protocolo nº 2666547/2022, emitido em 17/01/2022. Documento do Protocolo 3/3 (Vinculado ao passo 1), anexado por adapt em 17/01/2022



Handwritten signature and scribbles at the bottom right of the page.





PROT. Nº 04/22  
ASS

Conselho Regional de Engenharia e Agronomia do Estado do Maranhão

CERTIFICAMOS que o profissional mencionado encontra-se registrado neste Conselho, nos termos da Lei 5.194/66, de 24/12/1966, conforme os dados acima. CERTIFICAMOS, ainda, face o estabelecimento nos artigos 68 e 69 da referida Lei, que o interessado não se encontra em débito com o CREA-MA.

Interessado(a)

Profissional: WILSON PINTO DE MESQUITA FILHO

Registro: 1103008706

CPF: 037.933.623-53

Tipo de Registro: Registro Definitivo de Profissional (DIPLOMADO NO PAÍS)

Data de registro: 08/10/1980

Título(s)

GRADUAÇÃO

ENGENHEIRO CIVIL

Atribuição: ART. 7 DA RESOLUÇÃO 218, DE 29/06/73, DO CONFEA,

Instituição de Ensino: xx

Data de Formação: 27/07/1979

Descrição

CERTIDÃO DE REGISTRO E QUITAÇÃO PESSOA FÍSICA

Informações / Notas

- A falsificação deste documento constitui-se em crime previsto no Código Penal Brasileiro, sujeitando o(a) autor(a) à respectiva ação penal.
- CERTIFICAMOS que caso ocorra(m) alteração(ões) no(s) elemento(s) contido(s) neste documento, esta Certidão perderá a sua validade para todos os efeitos.
- Esta certidão perderá a validade, caso ocorra qualquer alteração posterior dos elementos cadastrais nela contidos.
- Válido em todo território nacional.

Última Anuidade Paga

Ano: 2022 (1/1)

Autos de Infração

Nada consta

Responsabilidades Técnicas

Empresa: J A COMERCIO E SERVIÇOS DE CONSTRUÇÃO CIVIL LTDA

Registro: 0000012268

CNPJ: 18.212.954/0001-23

Data Início: 07/05/2014

Data Fim: Indefinido

Data Fim de Contrato: Indefinido

Tipo de Responsabilidade: RESPONSÁVEL TÉCNICO

Empresa: MAKIXIMUS EMPREENDIMENTOS EIRELI

Registro: 0005455804

CNPJ: 22.141.128/0001-08

Data Início: 07/03/2022

Data Fim: Indefinido

Data Fim de Contrato: Indefinido

Tipo de Responsabilidade: RESPONSÁVEL TÉCNICO

Empresa: ENTEC EMPREENDIMENTOS EIRELI

Registro: 0005389674

CNPJ: 19.543.790/0001-80

Data Início: 04/02/2022

Data Fim: Indefinido

Data Fim de Contrato: Indefinido

Tipo de Responsabilidade: RESPONSÁVEL TÉCNICO

A autenticidade desta Certidão pode ser verificada em: <https://crea-ma.sitao.com.br/publico/>, com a chave: bcZWw  
Impresso em: 31/03/2022 às 19:16:00 por: adapt, ip: 170.247.30.6





Conselho Regional de Engenharia e Agronomia do Estado do Maranhão

INFORMAÇÕES DO PROTOCOLO

Protocolo Nº 2668764/2022

Folha 1/5



Interessado (1)

Nome / Razão Social: ENTEG EMPREENDIMENTOS EIRELI Registro: 0005389674

Endereço: RUA POÇÃO DE PEDRAS, 10 - QUINTAS DO CALHAU - SÃO LUÍS

Informações do Protocolo

Assunto: INCLUSAO DE RESP. TECNICA

Emissão: 03/02/2022 Cadastro: 03/02/2022 Situação: Finalizado

Descrição: INCLUSÃO DO RESPONSÁVEL TÉCNICO WILSON PINTO DE MESQUITA FILHO

Declarações

Declaro, sob as penas da lei, serem verdadeiras as informações aqui prestadas

Documentos

Tipo:	Data:	Observação:
ANEXO	03/02/2022	ANEXO CONTRATO PRESTAÇÃO SERVIÇOS
ANEXO	03/02/2022	ART CARGO-FUNÇÃO

Movimentos

Passo	Nome do usuário	Data Envio	Ação	Origem	Destino
1	Usuário Padrão do SITAC	03/02/2022 00:00:00	Envio	SERVICOS - AMBIENTE DO PROFISSIONAL/EMPRESA	RPJ - REGISTRO DE PESSOA JURIDICA
2	maria de lourdes rodrigues mochel	04/02/2022 09:29:17	Recebimento	RPJ - REGISTRO DE PESSOA JURIDICA	RPJ - REGISTRO DE PESSOA JURIDICA
Descrição: Protocolo recebido para análise. Passo automático!					
Despacho		Usuário	Data do Despacho		
		maria de lourdes rodrigues mochel	04/02/2022 09:29:25		
Descrição: ATENDIDO					
3	maria de lourdes rodrigues mochel	04/02/2022 09:00:00	Recebimento	RPJ - REGISTRO DE PESSOA JURIDICA	RPJ - REGISTRO DE PESSOA JURIDICA
Descrição: ATENDIDO					

Movimentos ao colegiado

Passo	Conselheiro	Reuniao	Vinculado ao passo	Data	Hora
-------	-------------	---------	--------------------	------	------

Protocolos Vinculados

Número/Ano	Assunto
------------	---------

Documento(s) de Fiscalização vinculado(s) ao Protocolo

Número/Ano	Numero Anterior	Tipo do D. de Fiscalização	Descrição
------------	-----------------	----------------------------	-----------

Denúncia(s) vinculado(s) ao Protocolo

Número	Tipo de Denúncia	Descrição
--------	------------------	-----------

Conselho Regional de Engenharia e Agronomia do Estado do Maranhão  
 Avenida dos Holandeses, Quadra 35, Lote 8, Calhau, São Luís/MA, CEP: 65071-380  
 Tel: + 55 (98) 2106-8300 Fax: + 55 (98) 2106-8300 E-mail: faleconosco@creama.org.br

Impresso em: 04/02/2022 às 13:52:18 por: doran, ip: 191.253.66.235

m







**Conselho Regional de Engenharia e Agronomia do Estado do Maranhão**  
INFORMAÇÕES DA SOLICITAÇÃO DA EMPRESA

Número da Solicitação  
Nº 468490

Folha 2/5



**Detalhes da Empresa**

Razão Social: **MAKIXIMUS EMPREENDIMENTOS LTDA**

Nome Fantasia: **MAKIXIMUS EMPREENDIMENTOS**

CNPJ (Pessoa Jurídica): **19.543.790/0001-80** Tipo Empresa: **PRIVADA** Categoria Empresa:

Natureza Jurídica: **0 - NAO DEFINIDO**

Tipo de Registro: **Registro Definitivo de Empresa** Data de Cadastro: **27/02/2018**

Protocolo Assunto: **REGISTRO DEFINITIVO DE PESSOA JURÍDICA**

Objetivo Social: **CONSTRUÇÃO DE EDIFÍCIOS**

**Endereços**

**Endereço (1)**

Endereço: **RUA RUA SAO RAIMUNDO, 12, LETRA B**

Bairro: **CENTRO** Cidade: **AÇAILÂNDIA** UF: **MA** CEP: **65930-000**

Telefone: **(98) 98169-3100** Endereço de correspondência:  Sim  Não Tipo de Endereço: **COMERCIAL**



# CONTRATO DE TRABALHO

Folha 3/5

**CONTRATANTE:** ENTEC EMPREENDIMENTOS EIRELI, firma estabelecida na Rua Poção de Pedras nº 10 – Bairro Quintas do Calhau, São Luis- MA CEP 65.072-027, inscrita no CNPJ sob o nº 19.543.790/0001-80. Denominada CONTRATANTE, neste ato representada pelo seu sócio LUKAS LEDA ARAMAKI FERNANDES, brasileiro, solteiro, empresário, portador da Cédula de Identidade nº 037956432009-1 SSP-MA, CPF nº 077.233.463-05, residente e domiciliado na Rua Poção de Pedras nº 10 – Bairro Quintas do Calhau, São Luis- MA CEP 65.072-027



**CONTRATADO:** WILSON PINTO DE MESQUITA FILHO, CASADO, Engenheiro Civil de nacionalidade brasileira, portador da Carteira Profissional do CREA nº MA 110300870-6, inscrito no CPF sob o nº 037.933.623-53, residente e domiciliado na Rua 102 Quadra 52, Casa Nº 27, Bequimão, São Luis-MA.

O presente contrato se regerá pelas cláusulas e condições seguinte:

**CLÁUSULA PRIMEIRA:** Caberá ao CONTRATADO desenvolver atividades como RESPONSÁVEL TÉCNICO conforme atribuições e compatíveis com os objetivos sociais da empresa;

**CLÁUSULA SEGUNDA:** A vigência do presente contrato será por tempo indeterminado;

**CLÁUSULA TERCEIRA:** O CONTRATANTE assegura ao CONTRATADO, absoluta independência técnica;

**CLÁUSULA QUARTA:** O CONTRATADO terá carga horaria de 10 (DEZ) horas semanais;

**CLÁUSULA QUINTA:** O CONTRATADO receberá pontualmente os seus salários, o mais tardar até o quinto (5º) dia útil subsequente ao período vencido, nos termos do único do § art.450 da CLT na base de R\$ 6.000,00 (Seis mil reais) por mês;

**CLÁUSULA SEXTA:** Este Contrato poderá ser rescindido por qualquer das partes por qualquer motivo mediante aviso prévio de 30 dias e baixa da obra e ou serviços que estiverem sob responsabilidade técnica do profissional, e a transferência para outro profissional, quando a obra ou serviço ultrapassar 3º dias;

**CLÁUSULA SETIMA:** Durante a vigência deste contrato e pelo prazo previsto em Lei ficará o CONTRATADO responsável pelas atividades técnicas da empresa contratante;

**CLÁUSULA OITAVA:** Toda e quaisquer taxa, impostos e encargos que incidirem sobre este contrato será de responsabilidade da contratante.

Este documento encontra-se registrado no Conselho Regional de Engenharia e Agronomia do Estado do Maranhão, vinculado ao Protocolo nº 2666764/2022, emitido em 03/02/2022. Documento do Protocolo 1/2 (Vinculado ao passo 1), anexado por adapt em 03/02/2022



ENTECEMPREENDIMENTOS EIRELI  
19.543.790/0001-80  
Lukas Leda Aramaki Fernandes  
Proprietário

Wilson Pinto de Mesquita Filho  
Engenheiro Civil  
CREA 110300870-6

Por estarem as partes em pleno acordo com disposto neste instrumento particular de prestação de serviços, assinam-no em duas vias de igual teor, juntamente com 2 (duas) testemunhas, para que surtam seus efeitos legais e jurídicos.

São Luís (MA), 03 de Fevereiro de 2022



Lukas Leda Aramaki Fernandes ENTEC EMPREENDIMENTOS EIRELI  
19.543.790/0001-80  
ENTEC EMPREENDIMENTOS EIRELI  
CNPJ 19.543.790/0001-80  
Lukas Leda Aramaki Fernandes  
Proprietária  
C.P.F 037.933.463-05

Wilson Pinto de Mesquita Filho Wilson Pinto de Mesquita Filho  
CREA/MA: 110300870-6  
C.P.F 037.933.623-53  
CREA: 110300870 - 6

TESTEMUNHAS:

\_\_\_\_\_  
C.P.F

\_\_\_\_\_  
C.P.F

Este documento encontra-se registrado no Conselho Regional de Engenharia e Agronomia do Estado do Maranhão, vinculado ao Protocolo nº 2666754/2022, emitido em 03/02/2022. Documento do Protocolo 1/2 (Vinculado ao passo 1), anexado por adapt em 03/02/2022



*[Handwritten signature]*

*[Handwritten signature]*

*[Large handwritten flourish]*





Conselho Regional de Engenharia e Agronomia do Estado do Maranhão

INICIAL



1. Responsável Técnico  
WILSON PINTO DE MESQUITA FILHO  
Título profissional: ENGENHEIRO CIVIL

RNP: 116000708  
Registro: 28260 MA 17A

2. Contratante  
Contratante: ENTEC EMPREENDIMENTOS EIRELI  
RUA POÇÃO DE PEDRAS  
Complemento: Beiró: QUINTAS DO CALHAU  
Cidade: SÃO LUIS U.F. MA CEP: 65072007  
País: Brasil  
Tipo de contratante: Pessoa Jurídica de Direito Privado  
Ação Institucional: Agricultura familiar

CNPJ: 19.543.790/0001-90  
Nº: 10  
CEP: 65072007

3. Vínculo Contratual  
Unidade administrativa: SEDE  
RUA POÇÃO DE PEDRAS  
Complemento: Beiró: QUINTAS DO CALHAU  
Cidade: SÃO LUIS U.F. MA CEP: 65072007  
Data de início: 03/02/2022 Previsão de término: Não especificado  
Tipo de vínculo: EMPREGADO  
Identificação do cargo/função: Encarregado(a)

Nº: 10  
CEP: 65072007

4. Atividade Técnica  
1000 - OUTRA  
44 - DESEMPENHO DE CARGO TÉCNICO > OBRAS E SERVIÇOS - CARGO/FUNÇÃO > #3367 - VINCULO TÉCNICO COM A EMPRESA (DESEMPENHO DE CARGO/FUNÇÃO TÉCNICA DENTRO DA EMPRESA)  
A mudança de cargo ou função exige o registro de nova ART

Quilômetros Unidade  
10,00 Meses

5. Observações  
INCLUIDO NA EMPRESA ENTEC EMPREENDIMENTOS EIRELI CNPJ 19.543.790/0001-90

6. Declarações  
Declaro que estou cumprindo as regras de acessibilidade previstas nas normas técnicas da ABNT, na legislação específica e no decreto n. 5296/2004.

7. Entidade de Classe  
SEM INDICAÇÃO DE ENTIDADE DE CLASSE

8. Assinaturas  
Declaro serem verdadeiras as informações acima  
Local data  
Wilson Pinto de Mesquita Filho  
WILSON PINTO DE MESQUITA FILHO - CPF: 037.833.833-83  
CREA: 116000870-6  
Lukas Leda Assunção Fernandes  
ENTECPREENDIMENTOS EIRELI - CNPJ: 19.543.790/0001-90

9. Informações  
\* A ART é válida somente quando quitada, mediante apresentação do comprovante do pagamento ou conferência no site do CREA

10. Valor  
Valor da ART: R\$ 88,78 Registrada em: 03/02/2022 Valor pago: R\$ 88,78 Nosso Número: 8300899362 Proprietário

Este documento encontra-se registrado no Conselho Regional de Engenharia e Agronomia do Estado do Maranhão, vinculado ao Protocolo nº 2668764/2022, emitido em 03/02/2022. Documento do Protocolo 2/2 (Vinculado ao passo 1), anexado por adapt em 03/02/2022



A autenticidade desta ART pode ser verificada em: <https://crea-ma.org.br/publicar> com a chave: 9E796  
Impresso em: 03/02/2022 às 12:51:21 por: ip: 170.247.30-136

www.crea-ma.org.br  
Tel: (98) 2108-8300

atendimento@crea-ma.org.br  
Fax: (98) 2108-8300

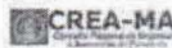



**CERTIDÃO DE REGISTRO E QUITAÇÃO**  
**PESSOA FÍSICA**  
 Lei Federal Nº 5194 de 24 de Dezembro de 1966

**CREA-MA**

Nº 863437/2022

Emissão: 01/04/2022

Validade: 02/03/2023

Chave: W0ZYz

0619

Proc. Nº 04/22

Ass

Conselho Regional de Engenharia e Agronomia do Estado do Maranhão

CERTIFICAMOS que o profissional mencionado encontra-se registrado neste Conselho, nos termos da Lei 5.194/66, de 24/12/1966, conforme os dados acima. CERTIFICAMOS, ainda, face o estabelecimento nos artigos 68 e 69 da referida Lei, que o interessado não se encontra em débito com o CREA-MA.

**Interessado(a)**

Profissional: HEYTOR WELLINGTON PÁDUA DA SILVA ALMEIDA

Registro: 1920746676

CPF: 040.586.103-60

Tipo de Registro: VISTO PROFISSIONAL

Data Inicial: 21/03/2022

Data Final: 02/03/2023

Número do Visto: 129627

**Título(s)**

**GRADUAÇÃO**

ENGENHEIRO CIVIL

Atribuição: ART. 7º DA LEI FEDERAL Nº 5.194, DE 24 DE DEZEMBRO DE 1966, E ART. 7º COMBINADO COM ART. 25 DA RESOLUÇÃO Nº 218, DE 29 DE JUNHO DE 1973, DO CONFEA.

Instituição de Ensino: INSTITUTO EURO AMERICANO DE EDUCACAO CIENCIA TECNOLOGIA - CEUPI

Data de Formação: 19/01/2022

**Descrição**

CERTIDÃO DE REGISTRO E QUITAÇÃO PESSOA FÍSICA

**Informações / Notas**

- A certidão teve sua validade reduzida em virtude da DATA FIM do REGISTRO do Profissional. Data de fim do registro: 02/03/2023
- A falsificação deste documento constitui-se em crime previsto no Código Penal Brasileiro, sujeitando o(s) autor(a) à respectiva ação penal.
- CERTIFICAMOS que caso ocorra(m) alteração(ões) no(s) elemento(s) contido(s) neste documento, esta Certidão perderá a sua validade para todos os efeitos.
- Esta certidão perderá a validade, caso ocorra qualquer alteração posterior dos elementos cadastrais nela contidos.
- Válido em todo território nacional.

**Última Anuidade Paga**

Ano: 2022 (1/1)

**Autos de Infração**

Nada consta

**Responsabilidades Técnicas**

Empresa: ENTEC EMPREENDIMENTOS EIRELI

Registro: 0005389674

CNPJ: 19.543.790/0001-80

Data Início: 24/03/2022

Data Fim: Indefinido

Data Fim de Contrato: Indefinido

Tipo de Responsabilidade: RESPONSÁVEL TÉCNICO

A autenticidade desta Certidão pode ser verificada em: <https://crea-ma.org.br/publico/>, com a chave: W0ZYz  
 Impresso em: 01/04/2022 às 07:59:56 por: adapt, ip: 170.247.30.6







Conselho Regional de Engenharia e Agronomia do Estado do Maranhão

INFORMAÇÕES DO PROTOCOLO

Protocolo Nº 2672984/2022

Folha 1/8



0620
i/s
Proc. Nº 04/22
Ass

Interessado (1)

Nome / Razão Social: ENTEC EMPREENDIMENTOS EIRELI
Registro: 0005389674
Endereço: RUA POÇÃO DE PEDRAS, 10 - QUINTAS DO CALHAU - SÃO LUÍS

Informações do Protocolo

Assunto: INCLUSAO DE RESP. TECNICA
Emissão: 24/03/2022
Cadastro: 24/03/2022
Situação: Finalizado
Descrição: Inclusão do Responsável técnica Heytor Pádua, CPF 040.586.103-60, nesta empresa.

Declarações

Declaro, sob as penas da lei, serem verdadeiras as informações aqui prestadas

Documentos

Table with 3 columns: Tipo, Data, Observação. Rows include ANEXO with dates 24/03/2022 and descriptions like ART Cargo e função.

Movimentos

Table with 6 columns: Passo, Nome do usuário, Data Envio, Ação, Origem, Destino. Includes details of document processing steps and dispatches.

Movimentos ao colegiado

Table with 6 columns: Passo, Conselho, Reunião, Vinculado ao passo, Data, Hora.

Protocolos Vinculados

Table with 2 columns: Número/Ano, Assunto.

Documento(s) de Fiscalização vinculado(s) ao Protocolo

Table with 4 columns: Número/Ano, Número Anterior, Tipo do D. de Fiscalização, Descrição.

Denúncia(s) vinculado(s) ao Protocolo

Table with 3 columns: Número, Tipo de Denúncia, Descrição.

Conselho Regional de Engenharia e Agronomia do Estado do Maranhão
Avenida dos Holandeses, Quadra 35, Lote 8, Calhau, São Luís/MA, CEP: 65071-380
Tel: + 55 (98) 2106-8300 Fax: + 55 (98) 2106-8300 E-mail: faleconosco@creama.org.br

Ingresso em: 31/03/2022 às 13:50:50 por: candidato, ip: 191.253.66.235

Handwritten mark



**Conselho Regional de Engenharia e Agronomia do Estado do Maranhão**  
INFORMAÇÕES DA SOLICITAÇÃO DA EMPRESA

Número da Solicitação  
Nº 468490

Folha 2/6



**Detalhes da Empresa**

Razão Social: **MAKIXIMUS EMPREENDIMENTOS LTDA**

Nome Fantasia: **MAKIXIMUS EMPREENDIMENTOS**

CNPJ (Pessoa Jurídica): **19.543.790/0001-80** Tipo Empresa: **PRIVADA** Categoria Empresa:

Natureza Jurídica: **0 - NAO DEFINIDO**

Tipo de Registro: **Registro Definitivo de Empresa** Data de Cadastro: **27/02/2018**

Protocolo Assunto: **REGISTRO DEFINITIVO DE PESSOA JURIDICA**

Objetivo Social: **CONSTRUÇÃO DE EDIFÍCIOS**

**Endereços**

**Endereço (1)**

Endereço: **RUA RUA SÃO RAIMUNDO, 12, LETRA B**

Bairro: **CENTRO** Cidade: **AÇAILÂNDIA** UF: **MA** CEP: **65930-000**

Telefone: **(98) 98169-3100** Endereço de correspondência:  Sim  Não Tipo de Endereço: **COMERCIAL**

Conselho Regional de Engenharia e Agronomia do Estado do Maranhão  
Avenida dos Holandeses, Quadra 35, Lote 8, Calhau, São Luís/MA, CEP: 65071-380  
Tel: + 55 (98) 2106-8300 Fax: + 55 (98) 2106-8300 E-mail: faleconosco@creama.org.br

Impressão em: 31/03/2022 às 13:50:54 por: ip





Anotação de Responsabilidade Técnica - ART  
Lei nº 6.496, de 7 de dezembro de 1977

CREA-MA

ART CARGO-FUNÇÃO  
Nº MA20220512386

Folha 3/6

Conselho Regional de Engenharia e Agronomia do Estado do Maranhão

INICIAL



1. Responsável Técnico

HEYTOR WELLINGTON PÁDUA DA SILVA ALMEIDA  
Título profissional: ENGENHEIRO CIVIL

RNP: 1020746676  
Registro: 129627MA

2. Contratante

Contratante: ENTEC EMPREENDIMENTOS EIRELI  
RUA POÇÃO DE PEDRAS  
Complemento:  
Cidade: SÃO LUÍS  
País: Brasil  
Tipo de contratante: Pessoa Jurídica de Direito Privado  
Ação Institucional: Outros

CPF/CNPJ: 19.543.790/0001-80  
Nº: 10  
Bairro: QUINTAS DO CALHAU  
UF: MA CEP: 65072027

3. Vínculo Contratual

Unidade administrativa: SEDE  
RUA POÇÃO DE PEDRAS  
Complemento:  
Cidade: SÃO LUÍS  
Data de início: 21/03/2022  
Tipo de vínculo: EMPREGADO

Bairro: QUINTAS DO CALHAU  
UF: MA CEP: 65072027  
Previsão de término: Não especificado

Identificação do cargo/função: Encargado(a)

4. Atividade Técnica

1000 - OUTRA	Quantidade	Unidade
44 - DESEMPENHO DE CARGO TÉCNICO > OBRAS E SERVIÇOS - CARGO/FUNÇÃO > #3367 - VÍNCULO TÉCNICO COM A EMPRESA (DESEMPENHO DE CARGO/FUNÇÃO TÉCNICA DENTRO DA EMPRESA)	10,00	h/mem

A mudança de cargo ou função exige o registro de nova ART

5. Observações

ART DE INCLUSÃO NA EMPRESA ENTEC EMPREENDIMENTOS EIRELI CNPJ 19.543.790/0001-80

6. Declarações

- Declaro que estou cumprindo as regras de acessibilidade previstas nas normas técnicas da ABNT, na legislação específica e no decreto n. 5296/2004.

7. Entidade de Classe

SENGE - SIND. DOS ENGENHEIROS DO MA

8. Assinaturas

Declaro serem verdadeiras as informações acima

São Luís, 22 de Março de 2022

Heytor Wellington Padua da Silva Almeida  
HEYTOR WELLINGTON PADUA DA SILVA ALMEIDA - CPF: 040.986.103-80  
Lukas Leão Arakaki Ferreira  
ENTEK EMPREENDIMENTOS EIRELI - CNPJ: 19.543.790/0001-80

9. Informações

\* A ART é válida somente quando quitada, mediante apresentação do comprovante de pagamento ou conferência no site do CREA

10. Valor

Valor da ART: R\$ 98,78 Registrada em: 22/03/2022 Valor pago: R\$ 98,78 Nosso Número: 830070054  
Lukas Leão Arakaki Ferreira Proprietário

Este documento encontra-se registrado no Conselho Regional de Engenharia e Agronomia do Estado do Maranhão, vinculado ao Protocolo nº 2672984/2022, emitido em 24/03/2022. Documento do Protocolo 1/3 (Vinculado ao passo 1), anexado por adapt em 24/03/2022.



A autenticidade desta ART pode ser verificada em: <https://reg-ma.sicr.com.br/art/ver>, com chave: 6AC27  
Inscrição em: 23/03/2022 às 13:28:39 por: 170.247.30.8



www.crea-ma.org.br  
Tel: (68) 2106-8300

teleconosco@creama.org.br  
Fax: (68) 2106-8300



fm



## DECLARAÇÃO

Eu, Heitor Wellington Pádua da Silva Almeida, brasileiro(a), portador(a) da identidade nº 0233887620026, declaro para os devidos fins de comprovação de Residência que resido Rua Januário Veríssimo, 638, Centro, 65660-000, ciente das sanções civis, administrativas e criminais prevista na Lei nº 7.115/83 em caso de falsidade.

São Luis-MA, 21/03/2022

Heitor Wellington Pádua da Silva Almeida

CPF nº 030.586.103-60

Este documento encontra-se registrado no Conselho Regional de Engenharia e Agronomia do Estado do Maranhão, vinculado ao Protocolo nº 2672984/2022, emitido em 24/03/2022. Documento do Protocolo 2/3 (Vinculado ao passo 1), anexado por adapt em 24/03/2022





# MODELO DE CONTRATO DE PRESTAÇÃO DE SERVIÇOS

Folha 5/6



**CONTRATANTE:** ENTEC EMPREENDIMENTOS EIRELI firma estabelecida na rua Poção de Pedras, nº 10- Bairro Quintas do Calhau, São Luis/MA CEP 65.072-027, inscrita no CNPJ sob o nº 19.543.790/0001-80, DENOMINADA CONTRATANTE, neste ato representada pelo seu sócio LUKAS LÉDA ARAMAKI FERNANDES, brasileiro, solteiro, empresário, portador da Cédula de Identidade nº 037956432009-1 SSP-MA, CPF nº 007.233.463-05, residente e domiciliado à Rua Poção de Pedras, nº 10, Bairro Quintas do Calhau, São Luis-/MA, CEO 65.072-027.

**CONTRATADO:** HEYTOR WELLINGTON PÁDUA DA SILVA ALMEIDA, SOLTEIRO, Engenheiro Civil, portador da Carteira Profissional do CREA-PI nº 192074667-6, Visto do Registro Regional 129627MA, inscrito no CPF sob o nº 040.586.103-60, residente e domiciliado na Rua Januário Veríssimo, nº 638, Bairro Centro, Barão de Grajaú/MA, CEP 65.660-000.

O presente contrato se regerá pelas cláusulas e condições seguinte:

**CLÁUSULA PRIMEIRA:** Caberá ao CONTRATADO desenvolver atividades como RESPONSÁVEL TÉCNICO conforme atribuições e compatíveis com os objetivos sociais da empresa;

**CLÁUSULA SEGUNDA:** A vigência do presente contrato será por tempo indeterminado ;

**CLÁUSULA TERCEIRA:** O CONTRATANTE assegura o CONTRATADO, absoluta independência técnica;

**CLÁUSULA QUARTA:** O CONTRATADO terá carga horária de 10 (DEZ) horas semanais;

**CLÁUSULA QUINTA:** O CONTRATADO receberá pontualmente os seus salários, o mais tardar até o quinto (5º) dia útil subsequente ao período vencido, nos termos do único do artº 450 da CLT na base de R\$ 6.000,00 (Seis mil reais) por mês;

**CLÁUSULA SEXTA:** Este contrato poderá ser rescindido por qualquer das partes por qualquer motivo, mediante aviso prévio de 30 dias e baixa da obra e ou serviços que estiverem sob responsabilidade técnica o profissional, e a transferência para outro profissional, quando a obra ou serviço ultrapassar 3 dias;

**CLÁUSULA SÉTIMA:** Durante a vigência deste contrato e pelo prazo previsto em Lei ficará o CONTRATADO responsável pelas atividades técnicas da empresa contratante;

**CLÁUSULA OITAVA:** Toda e quaisquer taxa, impostos e encargos que incidirem sobre este contrato será de responsabilidade da contratante;

Este documento encontra-se registrado no Conselho Regional de Engenharia e Agronomia do Estado do Maranhão, vinculado ao Protocolo nº 2672984/2022, emitido em 24/03/2022. Documento do Protocolo 3/3 (Vinculado ao passo 1), anexado por adapt em 24/03/2022



Handwritten signatures and initials in blue ink.

Por estarem as partes em pleno acordo com disposto neste instrumento particular de prestação de serviços, assinam-se em duas vias de igual teor, juntamente com 2 (duas) testemunhas, para surtam seus efeitos legais e jurídicos.

São Luís (MA), 21 de Março de 2022



Lukas Léda Aramaki Fernandes  
ENTEÇ EMPREENDIMENTOS EIRELI  
CNPJ: 19.543.790/0001-80  
Lukas Léda Aramaki Fernandes  
Proprietário

Weytor Wellington Padua da Silva Almeida  
WEYTOR WELLINGTON PADUA DA SILVA ALMEIDA  
REGISTRO REGIONAL 129627MA  
CPF 040.586.103-60

TESTEMUNHAS:

Marina de Souza Lúcia  
CPF: 095.281.013-89

Este documento encontra-se registrado no Conselho Regional de Engenharia e Agronomia do Estado do Maranhão, vinculado ao Protocolo nº 2672984/2022, emitido em 24/03/2022. Documento do Protocolo 3/3 (Vinculado ao passo 1), anexado por adapt em 24/03/2022



Handwritten signature and initials in blue ink.

Handwritten initials 'fo' in blue ink.





Certidão de Acervo Técnico - CAT  
Resolução Nº 1025 de 30 de Outubro de 2009  
Resolução Nº 218 de 29 de Junho de 1973

**CREA-MA**

CAT COM REGISTRO DE ATESTADO

848584/2021

Atividade concluída



Conselho Regional de Engenharia e Agronomia do Estado do Maranhão

CERTIFICAMOS, em cumprimento ao disposto na Resolução nº 1.025, de 30 de outubro de 2009, do Confea, que consta dos assentamentos deste Conselho Regional de Engenharia e Agronomia do Estado do Maranhão - Crea-MA, o Acervo Técnico do profissional **LUIZ RIBEIRO DE AZEVEDO NETO** referente à(s) Anotação(ões) de Responsabilidade Técnica - ART abaixo discriminada(s):

Profissional: **LUIZ RIBEIRO DE AZEVEDO NETO**  
Registro: **1117458423MA** RNP: **1117458423**  
Título profissional: **ENGENHEIRO CIVIL**

Número da ART: **MA20200334727** Tipo de ART: **OBRA / SERVIÇO** Registrada em: **12/05/2020** Baixada em: **09/06/2021**  
Forma de registro: **INICIAL** Participação técnica: **INDIVIDUAL**  
Empresa contratada: **MAKIXIMUS EMPREENDIMENTOS EIRELI**

Contratante: **SECRETARIA MUNICIPAL DE SAUDE DE BELAGUA** CPF/CNPJ: **01.612.545/0001-11**  
Endereço do contratante: **RUA 1 DE JA NEIRO** Nº: **S/N**  
Complemento: **Bairro: CENTRO**  
Cidade: **BELÁGUA** UF: **MA** CEP: **65535000**  
Contrato: **20200100** Celebrado em: **13/04/2020**  
Valor do contrato: **R\$ 1.985.703,04** Tipo de contratante: **Pessoa Jurídica de Direito Público**  
Ação institucional: **Outros**  
Endereço da obra/serviço: **RUA 1 DE JA NEIRO** Nº: **S/N**  
Complemento: **Bairro: CENTRO**  
Cidade: **BELÁGUA** UF: **MA** CEP: **65535000**  
Coordenadas Geográficas: **6.757378, 43.024204**  
Data de início: **08/05/2020** Conclusão efetiva: **13/09/2020**  
Finalidade: **Saúde**  
Proprietário: **SECRETARIA MUNICIPAL DE SAUDE DE BELAGUA** CPF/CNPJ: **01.612.545/0001-11**  
Atividade Técnica: **7 - EXECUÇÃO #A0106 - EDIFICIOS DE ALVENARIA P/ FINS RESIDENCIAIS 53 - EXECUCAO 164.00 unidade;**

Observações  
ART MSD - BELA AGUA

Informações Complementares

CERTIFICAMOS, finalmente, que se encontra vinculado à presente Certidão de Acervo Técnico - CAT, o atestado contendo 9 folha(s), expedido pelo contratante da obra/serviço, a quem cabe a responsabilidade pela veracidade e exatidão das informações nele constantes.

Certidão de Acervo Técnico nº 848584/2021  
11/05/2021, 08:39  
7y1x6

A Certidão de Acervo Técnico (CAT) à qual o atestado está vinculado constituirá prova da capacidade técnico-profissional da pessoa jurídica somente se o responsável técnico indicado estiver ou venha a ser integrado ao seu quadro técnico por meio de declaração entregue no momento da habilitação ou da entrega das propostas.

Certificamos que se encontra vinculado à presente CAT o atestado apresentado em cumprimento à Lei nº 8.666/93, expedido pela pessoa jurídica contratante, a quem cabe a responsabilidade pela veracidade e exatidão das informações nele constantes. E de responsabilidade deste Conselho a verificação da atividade profissional em conformidade com a Lei nº 5.194/66 e Resoluções do Conselho Federal de Engenharia e Agronomia - CONFEA.

Esta certidão perderá a validade, caso ocorra qualquer alteração posterior dos elementos cadastrais nela contidos.

Fica(m) Excluído(s), no entanto, o(s) serviço(s) cujas atribuições não competem ao(s) profissional(is) em questão.

A autenticidade desta Certidão pode ser verificada em: <https://crea-ma.sitac.com.br/publico/>, com a chave: 7y1x6

Conselho Regional de Engenharia e Agronomia do Estado do Maranhão  
Rua 28 de Julho, nº 214, Centro, São Luís/MA

Tel: + 55 (98) 2100-8300 Fax: + 55 (98) 2100-8300 E-mail: faleconosco@creama.org.br

**CREA-MA**

Impresso em: 14/07/2021, às 15:05.



# Belágua

Novos tempos, uma nova história

Prefeitura Municipal de Belágua

Rua 1 de Janeiro, s/n, Centro

CEP: 85535-000

Página 2/10

0627

Fig. Nº 04/22  
SS

Este documento encontra-se registrado no Conselho Regional de Engenharia e Agronomia do Estado do Maranhão, vinculado à Certidão nº 848584/2021, emitida em 11/06/2021



## ATESTADO DE CAPACIDADE TÉCNICA E OPERACIONAL

Atestamos para fins de comprovação de capacidade técnica e operacional junto às Repartições Públicas Federais, Estaduais, Municipais e Autárquicas, Empresas de Economia Mista e Entidades Privadas, que a Empresa **ENEC EMPREENDIMENTOS EIRELI**, Empresa de Construção Civil em Geral, com inscrição no CNPJ/MF sob o N.º 19.543.790/0001-80, sediada na Rua Poço de Pedras, número 10, Quintas do Calhau, no Estado do Maranhão, executou e concluiu os serviços e obras correspondente a seguir relacionados a **IMPLANTAÇÃO DE MELHORIAS SANITARIAS DOMICILIARES, NO MUNICÍPIO DE BELÁGUA (MA)**, de acordo com o **CONTRATO N.º 20200100**, assinado em 13 de abril de 2020 conjuntamente com a **SECRETARIA MUNICIPAL DE SAÚDE DE BELÁGUA(MA)**, inscrita no CNPJ: 01.612.545/0001-11, conforme as características a seguir relacionadas:

- (A). **RESPONSÁVEL TÉCNICO: LUIZ RIBEIRO DE AZEVEDO NETO**  
Engenheiro Civil  
Registro Estadual - CREA N.º 1117458423/ MA
- (B). **DENOMINAÇÃO: IMPLANTAÇÃO DE 164 DE MELHORIAS SANITARIAS DOMICILIARES**
- (C). **LOCALIZAÇÃO: DIVERSOS POVOADOS**
- (D). **TIPO DE CONTRATO: Contrato sob o regime de "empreitada por preço global".**
- (E). **NATUREZA DA OBRA: A PLANILHA ABAIXO EQUIVALE A 1 UNIDADE DE MELHORIA SANITÁRIA DOMICILIAR, PARA ENCONTRAR O QUANTITATIVO, MULTIPLIQUE POR 164 QUE É QUANTIDADE CONSTRUÍDO.**

Nicola

*[Assinatura]*

Certidão nº 848584/2021  
14/07/2021, 15:35

Chave de impressão: 717x6

O documento neste ato registrado foi emitido em 10/06/2021 e contém 9 folhas

Conselho Regional de Engenharia e Agronomia do Estado do Maranhão  
Rua 28 de Julho, nº 214, Centro, São Luís/MA

Tel: + 55 (98) 2106-8300 Fax: + 55 (98) 2106-8300 E-mail: faleconosco@creama.org.br

**CREA-MA**

Conselho Regional de Engenharia e Agronomia do Estado do Maranhão

Impressão em: 14/07/2021 às 15:35



*[Assinatura]*



# Belágua

Novos tempos, uma nova história!

Prefeitura Municipal de Belágua

Rua 1 de Janeiro, s/n, Centro

CEP: 65535-000



Este documento encontra-se registrado no Conselho Regional de Engenharia e Agronomia do Estado do Maranhão, vinculado à Certidão nº 848584/2021, em 11/06/2021 emitida



## (F). PRINCIPAIS ATIVIDADES REALIZADAS:

ITEM	DESCRIÇÃO DOS SERVIÇOS	UNID	QUANT
A	MÓDULOS SANITÁRIOS DOMICILIARES - MSD'S		
1.0	BANHEIRO		
1.1	SERVIÇOS PRELIMINARES		
1.1.1	LOCAÇÃO CONVENCIONAL DE OBRA, ATRAVÉS DE GABARITO DE TÁBUAS CORRIDAS PONTALETADAS, SEM REAPROVEITAMENTO	M2	6,30
1.1.2	ESCAVAÇÃO MANUAL EM SOLO, PROFUNDIDADE ATÉ 1,50M	M3	0,67
1.2	FUNDAÇÕES		
1.2.1	ALICERCE EM PEDRA BRUTA ARGAMASSADA, SEÇÃO DE (30X30)CM	M3	0,58
1.2.2	BALDRAME EM ALVENARIA DOBRADA DE TIJOLO CERÂMICO COM FUROS	M3	0,29
1.3	ALVENARIA DE VEDAÇÃO		
1.3.1	ALVENARIA EM TIJOLO CERÂMICO FURADO 9X19X19CM, 1 VEZ (ESPESSURA 19CM), ASSENTADO EM ARGAMASSA TRAÇO 1:4 (CIMENTO E AREIA MÉDIA NÃO PENEIRADA), PREPARO MANUAL, JUNTA 1CM	M2	16,15
1.3.2	COBOGÓ DE CONCRETO (ELEMENTO VAZADO), 7X50X50CM, ASSENTADO COM ARGAMASSA TRAÇO 1:4 (CIMENTO E AREIA)	M2	0,25
1.4	PAVIMENTAÇÃO		
1.4.1	CONTRAPISO / LASTRO DE CONCRETO NÃO ESTRUTURAL, E=5CM, PREPARO COM BETONEIRA	M2	1,98
1.4.2	REVESTIMENTO CERÂMICO PARA PISO COM PLACAS TIPO GRÊS DE DIMENSÕES 35X35CM, APLICADA EM AMBIENTES DE ÁREA MENOR QUE 5M2. AF 06/2014	M2	3,22

Nice

AC

Certidão nº 848584/2021  
14/07/2021, 15:35

Chave de impressão: 7Y1x6

O documento neste ato registrado foi emitido em: 10/06/2021 e contém 9 folhas.

Conselho Regional de Engenharia e Agronomia do Estado do Maranhão

Rua 28 de Julho, nº 214, Centro, São Luís/MA

Tel: + 55 (98) 2108-8300 Fax: + 55 (98) 2106-8300 E-mail: faleconosco@creama.org.br

CREA-MA

Conselho Regional de Engenharia e Agronomia do Estado do Maranhão

Impressão em: 14/07/2021, às 15:35.



# Belágua

Novos tempos, uma nova história!

Prefeitura Municipal de Belágua

Rua 1 de Janeiro, s/n, Centro

CEP: 65535-000

1.5	<b>COBERTURA</b>		
1.5.1	ESTRUTURA EM METALON APARELHADO, PARA TELHA PVC DE 0,88X2,30M, COR CERÂMICA, APOIADA EM PAREDE	M2	3,50
1.5.2	COBERTURA EM TELHA PVC DE 0,88X2,30M, COR CERÂMICA	M2	3,80
1.6	<b>REVESTIMENTO DE PAREDES</b>		
1.6.1	CHAPISCO RÚSTICO TRAÇO 1:3 (CIMENTO E AREIA GROSSA), ESPESSURA 2CM, PREPARO MANUAL DA ARGAMASSA	M2	26,60
1.6.2	EMBOÇO, PARA RECEBIMENTO DE CERÂMICA, EM ARGAMASSA TRAÇO 1:2:8 PREPARO MANUAL, APLICADO MANUALMENTE EM FACES INTERNAS DE PAREDES DE AMBIENTES COM ÁREA MAIOR QUE 10M2, ESPESSURA DE 20MM, COM EXECUÇÃO DE TALISCA	M2	26,60
1.6.3	REBOCO ARGAMASSA TRAÇO 1:2 (CAL E AREIA FINA PENEIRADA), ESPESSURA 0,5CM, PREPARO MANUAL DA ARGAMASSA	M2	26,60
1.6.4	REVESTIMENTO CERÂMICO PARA PAREDES INTERNAS COM PLACAS TIPO GRÉS OU SEMI-GRÉS DE DIMENSÕES 40X40CM, APLICADA EM AMBIENTES DE ÁREA MAIOR QUE 5M2 ATÉ A ALTURA DE 1,80M	M2	11,80
1.7	<b>CALÇADA</b>		
1.7.1	ESCAVAÇÃO MANUAL EM SOLO, PROFUNDIDADE ATÉ 1,50M	M3	0,12
1.7.2	ALICERCE E BALDRAME EM ALVENARIA DE 1 VEZ DE TUOLO CERÂMICO	M3	0,35
1.7.3	REATERRO COMPACTADO MANUALMENTE	M3	0,33
1.7.4	CONTRAPISO / LASTRO DE CONCRETO NÃO ESTRUTURAL, E=5CM, PREPARO COM BETONEIRA	M2	1,64
1.7.5	PISO CIMENTADO TRAÇO 1:3 (CIMENTO E AREIA), ACABAMENTO LISO, ESPESSURA 2CM, PREPARO MANUAL DA ARGAMASSA	M2	2,46
1.8	<b>ESQUADRIA DE MADEIRA</b>		
1.8.1	PORTA EM MADEIRA DE LEI, TIPO ALMOFADA (0,60X2,10)M, ESP.=10MM, INCLUINDO CAIXA, DOBRADIÇAS E FECHADURA	UN	1,00
1.9	<b>SUPORTE DE APOIO PARA O RESERVATÓRIO ELEVADO</b>		
1.9.1	LAJE DE CONCRETO ARMADO 1:3:4 (CIMENTO, AREIA E BRITA) COM FERROS CA 60 DE 4,8MM	M3	0,03
1.10	<b>INSTALAÇÕES HIDRÁULICAS</b>		
1.10.1	PONTO DE ÁGUA FRIA EMBUTIDO, EM TUBOS E CONEXÕES DE PVC RÍGIDO SOLDÁVEL, PARA RESERVATÓRIO ELEVADO (INCLUINDO TUBULAÇÕES DE ALIMENTAÇÃO, DISTRIBUIÇÃO E DESCARGA E EXTRAVASOR COM REGISTROS)	UN	1,00



Este documento encontra-se registrado no Conselho Regional de Engenharia e Agronomia do Estado do Maranhão, vinculado à Certidão nº 848584/2021, em 11/06/2021 emitida



Certidão nº 848584/2021  
14/07/2021, 15:35

Chave de Impressão: 7y1x6

O documento neste ato registrado foi emitido em 10/06/2021 e contém 9 folhas

Conselho Regional de Engenharia e Agronomia do Estado do Maranhão

Rua 28 de Julho, nº 214, Centro, São Luís/MA

Tel: + 55 (98) 2106-8900 Fax: + 55 (98) 2106-8300 E-mail: faleconosco@creama.org.br

CREA-MA

Conselho Regional de Engenharia e Agronomia do Estado do Maranhão

Impressão em: 14/07/2021, às 15:35.





# Belágua

Novos tempos, uma nova história!

Prefeitura Municipal de Belágua

Rua 1 de Janeiro, s/n, Centro

CEP: 65535-000



Este documento encontra-se registrado no Conselho Regional de Engenharia e Agronomia do Estado do Maranhão, vinculado à Certidão nº 848584/2021, emitida em 11/06/2021



1.10.2	PONTO DE ÁGUA FRIA EMBUTIDO, EM TUBOS E CONEXÕES DE PVC RÍGIDO SOLDÁVEL, PARA LAVATÓRIO	UN	1,00
1.10.3	PONTO DE ÁGUA FRIA EMBUTIDO, EM TUBOS E CONEXÕES DE PVC RÍGIDO SOLDÁVEL, PARA CAIXA DE DESCARGA EXTERNA	UN	1,00
1.10.4	TORNEIRA PARA LAVATÓRIO EM PVC	UN	1,00
1.10.5	CHUVEIRO COMUM EM PLÁSTICO BRANCO, COM CANO	UN	1,00
1.10.6	PONTO DE ÁGUA FRIA EMBUTIDO, EM TUBOS E CONEXÕES DE PVC RÍGIDO SOLDÁVEL, PARA CHUVEIRO	UN	1,00
1.11	<b>INSTALAÇÕES SANITÁRIAS</b>		
1.11.1	PONTO DE ESGOTO EMBUTIDO PARA LAVATÓRIO, EM TUBOS E CONEXÕES DE PVC RÍGIDO SOLDÁVEL, DIÂMETRO 40MM, INCLUSIVE INTERLIGAÇÃO À CAIXA SIFONADA	UN	1,00
1.11.2	PONTO DE ESGOTO EMBUTIDO PARA VASO SANITÁRIO, EM TUBOS E CONEXÕES DE PVC RÍGIDO SOLDÁVEL, DIÂMETRO 100MM, INCLUSIVE, COLUNA DE VENTILAÇÃO, LIGAÇÃO PARA O TANQUE SÉPTICO E DESTA PARA O SUMIDOURO E CONEXÕES	UN	1,00
1.11.3	CAIXA SIFONADA COM GRELHA, EM PVC RÍGIDO SOLDÁVEL, MEDINDO (100X100)MM, INCLUSIVE INTERLIGAÇÃO À CAIXA DE INSPEÇÃO	UN	1,00
1.11.4	CAIXA DE INSPEÇÃO EM ALVENARIA, TAMPA DE CONCRETO, MEDINDO (35X35X35)CM, REVESTIDA COM ARGAMASSA DE CIMENTO E AREIA NO TRAÇO 1:3	UN	1,00
1.12	<b>LOUÇAS E ACESSÓRIOS SANITÁRIOS</b>		
1.12.1	VASO SANITÁRIO SIFONADO DE LOUÇA BRANCA PADRÃO POPULAR, COM CONJUNTO PARA FIXAÇÃO PARA VASO SANITÁRIO COM PARAFUSO, ARRUELA E BUCHA - FORNECIMENTO E INSTALAÇÃO	UN	1,00
1.12.2	CAIXA DE DESCARGA PLÁSTICA DE SOBREPOR (EXTERNA), COM TUBO DE DESCARGA E ENGATE FLEXÍVEL	UN	1,00
1.12.3	LAVATÓRIO LOUÇA BRANCA SUSPENSO 29,5X39CM OU EQUIVALENTE PADRÃO POPULAR - FORNECIMENTO E INSTALAÇÃO	UN	1,00
1.13	<b>INSTALAÇÕES ELÉTRICAS</b>		
1.13.1	PONTO DE LUZ	UN	1,00
1.14	<b>PINTURAS</b>		
1.14.1	APLICAÇÃO MANUAL DE PINTURA COM TINTA LÁTEX PVA EM PAREDES, DUAS DEMÃOS	M2	22,10
1.14.2	PINTURA A ÓLEO, DUAS DEMÃOS	M2	3,15
1.15	<b>CAIXA DE INSPEÇÃO</b>		
1.15.1	LOCAÇÃO SIMPLES DE CONSTRUÇÃO SEM GABARITO DE MADEIRA	M2	

*Nota*

*AE*

Certidão nº 848584/2021  
14/07/2021, 15:35

Chave de impressão: 7Y1x6

O documento neste ato registrado foi emitido em 10/06/2021 e contém 9 folhas

Conselho Regional de Engenharia e Agronomia do Estado do Maranhão

Rua 28 de Julho, nº 214, Centro, São Luís/MA

Tel: + 55 (98) 2106-8300 Fax: + 55 (98) 2106-8300 E-mail: faleconosco@creama.org.br

**CREA-MA**

Conselho Regional de Engenharia e Agronomia do Estado do Maranhão

Impresso em: 14/07/2021, às 15:35.





1.15.2	ESCAVAÇÃO MANUAL EM SOLO, PROFUNDIDADE ATÉ 1,50M	M3	0,42
	ALVENARIA EM TIJOLO CERÂMICO FURADO 9X19X19CM, 1 VEZ (ESPESSURA 19CM), ASSENTADO EM ARGAMASSA TRAÇO 1:4 (CIMENTO E AREIA MÉDIA NÃO PENEIRADA), PREPARO MANUAL, JUNTA 1CM	M2	0,72
1.15.3	CHAPISCO RÚSTICO TRAÇO 1:3 (CIMENTO E AREIA GROSSA), ESPESSURA 2CM, PREPARO MANUAL DA ARGAMASSA	M2	0,72
1.15.4	EMBOÇO, PARA RECEBIMENTO DE CERÂMICA, EM ARGAMASSA TRAÇO 1:2:8 PREPARO MANUAL, APLICADO MANUALMENTE EM FACES INTERNAS DE PAREDES DE AMBIENTES COM ÁREA MAIOR QUE 10M2, ESPESSURA DE 20MM, COM EXECUÇÃO DE TALISCA	M2	0,72
1.15.5	REBOCO ARGAMASSA TRAÇO 1:2 (CAL E AREIA FINA PENEIRADA), ESPESSURA 0,5CM, PREPARO MANUAL DA ARGAMASSA	M2	0,72
1.15.6	LAJE DE CONCRETO ARMADO PREMOLDADA DE (0,50X0,50)M, COM FERRO CA 60 DE 4,6MM	M3	0,01
1.15.7	CONTRAPISO / LASTRO DE CONCRETO NÃO ESTRUTURAL, E=5CM, PREPARO COM BETONEIRA	M2	0,16
1.15.8	PISO CIMENTADO TRAÇO 1:3 (CIMENTO E AREIA), ACABAMENTO LISO, ESPESSURA 2CM, PREPARO MANUAL DA ARGAMASSA	M2	0,16
1.15.1	REATERRO COMPACTADO MANUALMENTE	M3	0,17
2.0	RESERVATÓRIO DE 310 LITROS		
	AQUISIÇÃO E INSTALAÇÃO DE RESERVATÓRIO DE POLIETILENO, COM CAPACIDADE 310 LITROS, INCLUINDO INSTALAÇÕES EM PVC RÍGIDO SOLDÁVEL DE ALIMENTAÇÃO, DISTRIBUIÇÃO, EXTRAVASOR, TORNEIRA DE BOIA, REGISTROS E CONEXÕES EM PVC DE 1/2"	UN	1,00
2.1	FOSSA SÉPTICA		
3.0	LOCAÇÃO SIMPLES DE CONSTRUÇÃO SEM GABARITO DE MADEIRA	M2	2,99
3.1	ESCAVAÇÃO MANUAL EM SOLO, PROFUNDIDADE ATÉ 1,50M	M3	4,93
3.2	ALVENARIA EM TIJOLO CERÂMICO FURADO 9X19X19CM, 1 VEZ (ESPESSURA 19CM), ASSENTADO EM ARGAMASSA TRAÇO 1:4 (CIMENTO E AREIA MÉDIA NÃO PENEIRADA), PREPARO MANUAL, JUNTA 1CM	M2	9,90
3.3	CHAPISCO RÚSTICO TRAÇO 1:3 (CIMENTO E AREIA GROSSA), ESPESSURA 2CM, PREPARO MANUAL DA ARGAMASSA	M2	9,90
3.4	EMBOÇO, PARA RECEBIMENTO DE CERÂMICA, EM ARGAMASSA TRAÇO 1:2:8 PREPARO MANUAL, APLICADO MANUALMENTE EM FACES INTERNAS DE PAREDES DE AMBIENTES COM ÁREA MAIOR QUE 10M2, ESPESSURA DE 20MM, COM EXECUÇÃO DE TALISCA	M2	9,90
3.5	REBOCO ARGAMASSA TRAÇO 1:2 (CAL E AREIA FINA PENEIRADA), ESPESSURA 0,5CM, PREPARO MANUAL DA ARGAMASSA	M2	9,90
3.6	LAJE DE CONCRETO ARMADO 1:3:4 (CIMENTO, AREIA E BRITA) COM FERROS CA 60 DE 4,6MM	M3	0,15
3.7	CONTRAPISO / LASTRO DE CONCRETO NÃO ESTRUTURAL, E=6CM, PREPARO COM BETONEIRA	M2	2,00
3.8			

Este documento encontra-se registrado no Conselho Regional de Engenharia e Agronomia do Estado do Maranhão, vinculado à Certidão nº 848584/2021, emitida em 11/06/2021



Certidão nº 848584/2021  
14/07/2021, 15:35  
Chave de Impressão: 7Y1X6

O documento neste ato registrado foi emitido em 10/06/2021 e contém 9 folhas





# Belágua

Novos tempos, uma nova história!

Prefeitura Municipal de Belágua

Rua 1 de Janeiro, s/n, Centro

CEP: 65535-000

3.9	PISO CIMENTADO TRAÇO 1:3 (CIMENTO E AREIA), ACABAMENTO LISO, ESPESSURA 2CM, PREPARO MANUAL DA ARGAMASSA	M2	2,00
3.10	TUBOS E CONEXÕES PARA ESGOTO EM PVC 100MM	UN	2,00
3.11	REATERRO COMPACTADO MANUALMENTE	M3	0,15
4.0	SUMIDOURO		
4.1	LOCAÇÃO SIMPLES DE CONSTRUÇÃO SEM GABARITO DE MADEIRA	M2	1,13
4.2	ESCAVAÇÃO MANUAL EM SOLO, PROFUNDIDADE ATÉ 1,50M	M3	2,20
4.3	ALVENARIA EM TJOLO CERÂMICO FURADO 9X19X19CM, 1 VEZ (ESPESSURA 19CM), ASSENTADO EM ARGAMASSA TRAÇO 1:4 (CIMENTO E AREIA MÉDIA NÃO PENEIRADA), PREPARO MANUAL, JUNTA 1CM	M2	6,28
4.4	LAJE DE CONCRETO ARMADO 1:3:4 (CIMENTO, AREIA E BRITA) COM FERROS CA 60 DE 4,8MM	M3	0,05
4.5	TUBOS E CONEXÕES PARA ESGOTO EM PVC 100MM	UN	2,00
4.0	REATERRO COMPACTADO MANUALMENTE	M3	0,07
4.7	LEITO FILTRANTE - FORNECIMENTO E ENCHIMENTO COM BRITA N.º 4	M3	0,23
5.0	FILTRO DOMÉSTICO COMUM DE BARRO ASSADO		
5.1	DISTRIBUIÇÃO DE FILTRO COMUM DE BARRO ASSADO ACOMPANHADO DE TRÊS VELAS E TORNEIRA PRÓPRIA PARA FILTRO	UN	1,00
6.0	PIA DE COZINHA		
6.1	ALVENARIA EM TJOLO CERÂMICO FURADO 10X20X20CM, 1/2 VEZ, ASSENTADO EM ARGAMASSA TRAÇO 1:4 (CIMENTO E AREIA)	M2	3,32
6.2	CHAPISCO RÚSTICO TRAÇO 1:3 (CIMENTO E AREIA GROSSA), ESPESSURA 2CM, PREPARO MANUAL DA ARGAMASSA	M2	3,32
6.3	EMBOÇO, PARA RECEBIMENTO DE CERÂMICA, EM ARGAMASSA TRAÇO 1:2:3 PREPARO MANUAL, APLICADO MANUALMENTE EM FACES INTERNAS DE PAREDES DE AMBIENTES COM ÁREA MAIOR QUE 10M2, ESPESSURA DE 20MM, COM EXECUÇÃO DE TALUSCA	M2	3,32
6.4	REBOCO ARGAMASSA TRAÇO 1:2 (CAL E AREIA FINA PENEIRADA), ESPESSURA 0,5CM, PREPARO MANUAL DA ARGAMASSA	M2	3,32
6.5	PIA DE AÇO INOXIDÁVEL 130X60CM, COM 01 CUBA	UN	1,00
6.6	TORNEIRA PLÁSTICA 1/2" PARA PIA	UN	1,00
6.7	JOELHO PVC SOLDÁVEL 90º ÁGUA FRIA 20MM - FORNECIMENTO E INSTALAÇÃO	UN	2,00
6.8	SIFÃO FLEXÍVEL PARA PIA E LAVATÓRIO 3/4"X1/2"	UN	1,00
6.9	JOELHO PVC 90º ESGOTO 40MM - FORNECIMENTO E INSTALAÇÃO	UN	2,00



Este documento encontra-se registrado no Conselho Regional de Engenharia e Agronomia do Estado do Maranhão, vinculado à Certidão nº 848584/2021, em 11/06/2021 emitida



Certidão nº 848584/2021  
14/07/2021, 15:35

Chave de Impressão: 711x6

O documento neste ato registrado foi emitido em 10/06/2021 e contém 9 folhas

Conselho Regional de Engenharia e Agronomia do Estado do Maranhão

Rua 28 de Julho, nº 214, Centro, São Luís/MA

Tel: + 55 (98) 2106-8300 Fax: + 55 (98) 2106-8300 E-mail: faleconosco@creama.org.br

CREA-MA  
Conselho Regional de Engenharia e Agronomia do Estado do Maranhão

Impressão em: 14/07/2021, às 15:35.

