



DIGITALIZADO
R2 TECNOLOGIA
(86) 3234-2934

C A P A

**PROCESSO LICITATÓRIO Nº 004/2022-REPETIÇÃO
PROC. ADM. Nº 2033/2022**

Modalidade: REGIME DIFERENCIADO DE CONTRATAÇÃO-RDC

Data Abertura: 11 de Maio de 2022 às 08:30 horas

Objeto: Contratação de empresa para construção de escola com 04 salas e demais dependências no Povoado Barroca da Vaca em Chapadinhã.

VENCEDOR(ES) DO CERTAME

**DTV TEIXEIRA CONSTRUÇÕES LTDA, Valor total: R\$ 748.000,00
(Setecentos e Quarenta e Oito Mil Reais)**

TERMO DE ABERTURA DE PROCESSO

Em **12 de Abril de 2022**, procedeu-se a abertura do **processo administrativo nº 2033/2022**, que tem por objeto a Contratação de empresa para construção de escola com 04 salas e demais dependências no Povoado Barroca da Vaca em Chapadinha.

Chapadinha(MA), 12 de Abril de 2022.

DEPARTAMENTO DE LICITAÇÃO

Em 12 de Abril de 2022, a Comissão de Licitação nº 007/2022, que tem por objeto a contratação de empresa para prestação de serviços de manutenção e reparação de equipamentos de informática, em conformidade com o Edital nº 007/2022, publicado no Diário Oficial do Município de Curitiba em 04 de Abril de 2022.

Orçamento nº 007/2022 - Anexo 1

SOLICITAÇÃO DE DESPESA

Ao Senhor
Thiago Alves dos Santos
Secretário Municipal de Licitações e Compras

Prezado Senhor,

Venho por meio deste encaminhar a Vossa Senhoria nossa solicitação para eventual Contratação de empresa para construção de escola com 04 salas e demais dependências no Povoado Barroca da Vaca em Chapadinha, em conformidade com a Lei 8.666/93, de acordo com o Projeto Básico em anexo.

Sugerimos o Regime Diferenciado de Contratação, justifica-se através da Lei nº 12.462, de 4 de agosto de 2011, aplicando-se, subsidiariamente, no que couber, a Lei nº 8.666, de 21 de junho de 1993 e alterações posteriores.

Chapadinha (MA), 12 de Abril de 2022.

Atenciosamente,



Nara da Silva Macedo
Secretária Municipal de Educação

Prefeitura Mun. de Chapadinha
Nara da Silva Macedo
Secretária Municipal de Educação



ESTADO DO MARANHÃO
MUNICÍPIO DE CHAPADINHA
PREFEITURA MUNICIPAL DE CHAPADINHA



PROJETO BÁSICO (EM ANEXO)



**PROJETO DE CONSTRUÇÃO DE UMA UNIDADE
ESCOLAR COM 04 SALAS DE AULA E DEMAIS
DEPENDÊNCIAS**

**POVOADO BARROCA DA VACA , ZONA RURAL DO MUNICÍPIO DE
CHAPADINHA- MA**

Chapadinho- MA
Fevereiro /2022



SUMÁRIO

I – MEMORIAL DESCRITO E ESPECIFICAÇÕES TÉCNICAS

II – ORÇAMENTO E CRONOGRAMA FÍSICO-FINANCEIRO

III – PLANTAS E ANEXOS



**MEMORIAL DESCRITIVO E
ESPECIFICAÇÕES TÉCNICAS**



ESTADO DO MARANHÃO
PREFEITURA MUNICIPAL DE CHAPADINHA
SECRETARIA MUNICIPAL DE INFRAESTRUTURA E URBANISMO

OBRA:

Projeto de Construção de uma Unidade Escolar com 04 salas de aula e demais dependências.

ENDEREÇO:

Povoado Barroca da Vaca, Zona Rural do Município de Chapadinha – MA

RESPONSÁVEL TÉCNICO:

Arquiteto – Marcone Torres de Mesquita Júnior, CAU – MA A167719-5

Engenheiro Civil – Edvaldo Paz Nunes, CREA – MA 110313774-3

1.0 INTRODUÇÃO

1.1 OBJETIVO DO DOCUMENTO

O memorial descritivo, como parte integrante de um projeto, tem a finalidade de caracterizar criteriosamente todos os materiais e componentes envolvidos, bem como a sistemática construtiva utilizada, constam no presente memorial a descrição dos elementos constituintes do projeto arquitetônico, com suas respectivas sequências executivas e especificações técnicas.

2.0 ARQUITETURA

2.1 CONSIDERAÇÕES GERAIS

Trata-se do projeto de Construção de uma Unidade Escolar com 04 salas de aula e demais dependências localizadas no povoado Barroca da Vaca zona rural do município de Chapadinha, Maranhão. O referido projeto apresenta área total construída de 410,90m² com taxa de ocupação de 20,54%.

Todos os materiais a serem utilizados na obra devem ser de qualidade e satisfazer rigorosamente todas as especificações contidas neste memorial e respectivos projetos.

2.2 SISTEMAS CONSTRUTIVOS

A construção segue o sistema construtivo de paredes em alvenaria de blocos cerâmicos, emassadas e pintadas, cobertura telha cerâmica, instalações elétricas, instalações hidráulicas, instalações sanitárias, instalações combate a incêndio, esquadrias em madeira e metálicas e alumínio e vidro, piso cerâmico, forro pvc, pintura látex PVA nas paredes internas e látex acrílica em paredes externas, pintura esmalte fosco em esquadrias de madeira e pintura esmalte sintético brilhante em esquadrias metálicas e limpeza final da obra.

Todos os serviços serão executados segundo as normas técnicas e especificações.

Os projetos, a execução e a fiscalização da obra deverão possuir registro no Conselho Regional de Engenharia e Agronomia (CREA) ou Conselho de Arquitetura e Urbanismo (CAU), assim como nos demais órgãos necessários à legalização da obra.



3.0 SERVIÇOS PRELIMINARES

3.1 PLACA DA OBRA

No empreendimento deverá ser fixada em um local visível e de acordo com as normas do CREA-MA, uma placa de identificação nas dimensões 1,50x2,00m, confeccionada em material resistente às intempéries, contendo informações relativas à obra e a placa deverá ser instalada em local de fácil visibilidade e o fornecimento, serviços de instalação e manutenção durante a execução da obra serão atribuídos ao Empreiteiro. Será instalada uma placa para todo o projeto.

3.2 MOVIMENTAÇÕES DE SOLO

Para levantamento dos volumes de terra a serem escavados e/ou aterrados, devem ser utilizados os níveis referentes ao projeto arquitetônico da edificação bem como o nível atual da edificação.

A determinação dos volumes deverá ser realizada através de seções espaçadas entre si, tanto na direção vertical quanto horizontal. O volume de aterro deverá incluir os aterros necessários para a implantação da obra, bem como o aterro do caixão os serviços de escavação de valas para infraestrutura do prédio, aterro e reaterro, todos de forma manual.

4.0 ESTRUTURAL

4.1 SAPATAS

Utilizará serviços de lastro de concreto magro E=5cm, fabricação, montagem e desmontagem de fôrmas para blocos em chapa de madeira compensada E=17mm, com armação de aço CA-50 de 10mm, executado com concreto FCK=30MPa, preparo mecânico com betoneira e lançado com uso de jericá, conforme descrito na planilha orçamentária.

4.1.1 PILARES E VIGAS

As formas dos pilares e vigas deverão ser aprumadas e escoradas apropriadamente, utilizando-se madeira de qualidade, sem a presença de desvios dimensionais, fendas, arqueamento, encurvamento, perfuração por insetos ou

podridão, montagem e desmontagem de fôrmas para pilares em chapa de madeira compensada E=17mm, com armação de aço CA-50 de 10mm e estribos de aço CA-60 de 5mm, executado com concreto FCK=30MPA, preparo mecânico com betoneira e lançado com uso de balde, conforme descrito na planilha orçamentaria. Será executada impermeabilização das vigas baldrame com 02 demãos de tinta asfáltica tipo neutrol da vedacit ou similar.

5.0 ALVENARIA E VEDAÇÕES

Tijolos cerâmicos de seis furos 9x19x14cm, de primeira qualidade, leves, sonoros, duros, com as faces planas, cor uniforme; os serviços de alvenaria de vedação de blocos cerâmicos, descritos acima com argamassa de assentamento com preparo manual.

5.1 MURO DE PROTEÇÃO NO CONTORNO DA EDIFICAÇÃO

Execução de muro de alvenaria com tijolos cerâmicos 9x19x14cm, de primeira qualidade, leves, sonoros, duros, com as faces planas, cor uniforme. Preparo da argamassa de assentamento em betoneira.

5.1.1 PILARES

As formas dos pilares deverão ser aprumadas e escoradas apropriadamente, utilizando-se madeira de qualidade, sem a presença de desvios dimensionais, fendas, arqueamento, encurvamento, perfuração por insetos ou podridão, montagem e desmontagem de fôrmas para pilares em chapa de madeira compensada E=17mm, com armação de aço CA-50 de 10mm e estribos de aço CA-60 de 5mm, executado com concreto FCK=25MPA, preparo mecânico com betoneira e lançado com uso de balde, conforme descrito na planilha orçamentaria.

5.1.2 CINTA DE AMARRAÇÃO

Fabricação, montagem e desmontagem de fôrmas para vigas em chapa de madeira compensada E=17mm, com armação de aço CA-50 de 8mm e estribos de aço CA-60 de 5mm, executado com concreto FCK=25Mpa, preparo mecânico com betoneira e lançado com uso de balde, conforme descrito na planilha orçamentaria.

6.0 COBERTURA

6.1 COBERTURA CERÂMICA

Será executada cobertura com trama em madeira contendo terças, frechais, caibros, ripas e telhas cerâmicas tipo canal com inclinação de 25%, cumeeira cerâmicas com emboçamento em argamassa de cimento e areia traço 1:6 e beira e bica.

7.0 PAVIMENTAÇÃO

Execução de passeio (calçada) com concreto moldado in loco E=6cm, e contrapiso em argamassa E=2cm, estrutura armada.

8.0 INSTALAÇÕES SANITÁRIAS

A execução dos serviços deverá atender às prescrições contidas nas normas da ABNT, as especificações e ao projeto específico, além das recomendações e prescrições dos fabricantes para os diversos materiais.

Na execução dos serviços serão utilizados materiais que ofereçam garantia de bom funcionamento além de mão de obra capacitada.

As instalações de esgoto deverão obedecer às seguintes prescrições:

- Facilidade de inspeção;
- Declividade contínua e alinhamentos perfeitos entre caixas de inspeção;
- Declividade mínima de 2% para tubos com diâmetro nominal igual ou inferior a 75 mm e de 1% para tubos com diâmetro nominal superior a 100 mm;
- As ligações entre segmentos de tubulação deverão ocorrer nas caixas de passagens ou através de peças especiais;
- As tubulações e conexões serão em PVC para esgoto soldável, obedecendo aos diâmetros especificados em projeto.

Durante a construção e até a montagem dos aparelhos, as extremidades livres das canalizações serão vedadas com bujões rosqueados ou plugues convenientemente apertados, não sendo admitido para tal fim, o uso de buchas de madeira ou papel.



8.1 ESGOTO

Deverá ser executado fossa séptica e sumidouros em anéis de concreto armado, dimensionados para 100 pessoas (contribuintes), tendo por objetivo armazenar os esgotos por um determinado período de tempo, deverá ser executado por um profissional da área, dimensionada para um intervalo de limpeza de 4 anos.

9.0 INSTALAÇÕES HIDRÁULICAS

9.1 ÁGUA FRIA

Deverá ser executado a colocação de caixa d'água de polietileno de 2.000L, com todos os seus acessórios para o seu devido funcionamento.

9.1.1 LOUÇAS, ACESSÓRIOS E METAIS

Assentamento de lavatório, engastado na alvenaria conforme projeto arquitetônico.

Deverá ser instalada bacia de louça com caixa acoplada da cor branca, após a colocação as mesmas e acessórios, deverá ser verificado o funcionamento da instalação, o vaso sanitário deverá ser fixado com parafusos fornecidos pelos fabricantes além de rejuntamento entre a bacia e o piso para acabamento final.

Deverão ser instalados acessórios nos banheiros como sifão de plástico, engaste PVC para as bacias sanitárias e torneiras, assentos sanitários convencionais, válvula de plástico, torneira plástica e dispenser de papel, todos os acessórios deverão ser executados de acordo com as normas dos fabricantes.

Será instalado um banheiro PNE destinado para cadeirantes, contendo uma bacia sanitária para cadeirante fixada com parafusos e rejuntada no piso, além de conter barras de apoio em aço inox de 60 e 80 cm que deveram ser fixadas nas paredes, deverá apresentar uma válvula de descarga ½ com acabamento metálico cromado.



10.0 INSTALAÇÕES ELÉTRICAS

10.1 QUADRO E DISJUNTORES

Os quadros de medição geral de energia para 1 medidor de sobrepôr, distribuição de luz e força serão de chapa de aço, equipadas com disjuntores termomagnéticos, serão instalados disjuntores de 20A, 25A, 60A com o dispositivo de proteção contra surto de tensão DPS.

O quadro de medição deverá possuir aterramento com 03 hastes 3/4" x 3,00 m. No caso de ligação em linha aberta (fora de dutos), obrigatoriamente os fios deverão ser fixados através de clites (isoladores).

10.1.2 CABOS E ELETRODUTOS

Instalação de eletrodutos flexíveis corrugados 25mm (3/4), cabo de cobre flexível isolados de 1,5mm², 2,5mm², 4mm².

10.1.3 PONTOS DE TOMADA E ILUMINAÇÃO

Ponto de iluminação residência, incluindo interruptor simples, caixa elétrica, eletroduto, cabo, rasgo, quebra e chumbamento.

Ponto de tomada residência, incluindo tomada 10A/250v, 20A/250v caixa elétrica, eletroduto, cabo, rasgo, quebra e chumbamento.

Luminárias tipo painel LED embutir 18W quadrada, luminária arandela tipo tartaruga de sobrepôr com 01 lâmpada LED de 6W

Independente do aspecto estético desejado serão observadas as seguintes recomendações:

- Os aparelhos destinados a ficarem embutidos, devem ser construídos de material incombustível e que não sejam danificados sob condições normais de serviço.

- Aparelhos destinados a funcionarem expostos ao tempo ou em locais úmidos, devem ser construídos de forma a impedir a penetração da umidade em eletroduto, lâmpada, porta lâmpada e demais componentes elétricos.

Todo aparelho deve apresentar marcado em local visível as seguintes informações:

- Nome do fabricante ou marca registrada
- Tensão de alimentação
- Potências máximas dos dispositivos que nele podem ser instalados (lâmpadas, reatores, etc.)

As lâmpadas LED obedecerão aos seguintes requisitos gerais:

- Os bulbos serão isentos de impurezas, manchas ou defeito que prejudiquem seu desempenho.

Tensão nominal (V), as lâmpadas apresentarão, as seguintes marcações legíveis no bulbo ou na base;

- Potência nominal (W)
- Nome do fabricante ou marca registrada

As tomadas altas de embutir para luz e força de 10a/250v serão, normalmente, do tipo pesado, com contatos de bronze fosforoso ou "tombade" e obedecerão ao disposto na NBR-5354/77.

Deverão ser utilizadas para as luzes de emergência, e destinadas aos ventiladores das salas de aula.

Todos os materiais empregados deverão atender as normas da ABNT.

Só serão aceitos eletrodutos que tragam impressa etiqueta indicando "classe" e "procedência". Os eletrodutos flexíveis e corrugado de 25 mm (3/4) serão de PVC rígido, tipo leve, com pontas lisas e bolsas para encaixe sem cola.

Serão usados apenas disjuntores monopolar e tripolar tipo alavanca, montados sobre base baquelite com proteção conjugada.

Destinam-se à proteção de circuitos de força e luz, utilizados como chave geral, parcial ou unidade individual, deverão ter eventualmente a faculdade de fazer a manobra dos circuitos.

10.2 SISTEMA DE REFRIGERAÇÃO

Ponto de tomada residência, incluindo tomada 20A/250v, caixa elétrica, eletroduto, cabo, rasgo, quebra e chumbamento.

Independente do aspecto estético desejado serão observadas as seguintes recomendações:

- Os aparelhos destinados a ficarem embutidos, devem ser construídos de material incombustível e que não sejam danificados sob condições normais de serviço.

- Aparelhos destinados a funcionarem expostos ao tempo ou em locais úmidos, devem ser construídos de forma a impedir a penetração da umidade em eletroduto, lâmpada, porta lâmpada e demais componentes elétricos.

As tomadas altas de embutir para luz e força de 10a/250v serão, normalmente, do tipo pesado, com contatos de bronze fosforoso ou "tombade" e obedecerão ao disposto na NBR-5354/77

Só serão aceitos eletrodutos que tragam impressa etiqueta indicando "classe" e "procedência". Os eletrodutos flexíveis e corrugado de 25 mm (3/4) serão de PVC rígido, tipo leve, com pontas lisas e bolsas para encaixe sem cola.

Serão usados apenas disjuntores monopolar e tripolar tipo alavanca, montados sobre base baquelite com proteção conjugada.

Destinam-se à proteção de circuitos de força e luz, utilizados como chave geral, parcial ou unidade individual, deverão ter eventualmente a faculdade de fazer a manobra dos circuitos.

11.0 INSTALAÇÃO DE COMBATE A INCÊNDIO E PÂNICO

Foram definidos para o sistema de combate a incêndio, a instalação de pontos de tomada residencial alta, incluindo tomada 10a/250v, caixa elétrica, eletroduto, cabo, rasgo, quebra e chumbamento, para atender as luminárias de emergência, com 30 lâmpadas LED de 2 w, sem reator.

Placas de sinalização de segurança contra incêndio, fotoluminescente, quadrada, *20 x 20* cm, deverá estar fixada abaixo de cada luminária indicando a saída do prédio em caso de emergência, cada cômodo deverá conter uma luminária de emergência com uma placa de sinalização.

Deverá ser fixado na parede através de um suporte os extintores de incêndio portátil com carga de PQS de 6 kg, classe B, sinalizados com placas de identificação.



12.0 REVESTIMENTO DE PAREDES

Realização de chapisco em paredes de alvenaria de tijolo cerâmico de seis furos 9x19x14cm, de primeira qualidade, leves, sonoros, duros, com as faces planas, cor uniforme, traço 1:3, com preparo manual, e contando com o recebimento de massa única, traço 1:2:8, aplicado internamente, preparando para o recebimento de pintura. Será executada revestimento cerâmico em paredes de acordo com o projeto de arquitetura.

13.0 PISO

Realização de contrapiso em argamassa, com traço 1:4 com espessura de 2cm, totalmente nivelado para o recebimento do revestimento cerâmico com placas tipo esmaltada e com dimensões 45x45cm, garantindo um bom assentamento.

14.0 FORRO

Será executado forro em régua de PVC em todas as dependências da edificação.

15.0 ESQUADRIAS

15.1 PORTAS

- P02 - (0,80m x 2,10 m) - Porta de abrir, 1 folha em madeira semioca, fechadura tipo cilindro, acabamento cromado, maçaneta tipo alavanca; forras e alizares de acordo com tamanho da esquadria.
- P04 - (0,90m x 2,10m) - Porta de abrir, 1 folha em madeira semioca fechadura tipo cilindro, acabamento cromado, maçaneta tipo alavanca, instalar barra de acessibilidade em aço inox, comprimento 60cm, diâmetro mínimo 3cm.
- Porta de aço de enrolar em cantina nas dimensões (2,00x1,20)m
- Portão metálico na entrada principal (1,50x2,10)m

Forras e alizares de acordo com tamanho da esquadria.

Deverá ser fornecida, montada e instalada, com os itens, dobradiças, instalação do batente, fechadura descritas e instaladas.

15.1.1 JANELAS

- Janelas - (2,40m x 0,60m) – Janela basculante com estrutura em alumínio, fechamento em vidro canelado 3mm, pintura branca.
- Basculantes - (1,00m x 0,50m) – Janela basculante com estrutura em alumínio, fechamento em vidro canelado 3mm, pintura branca.
- Grade de metalon será executado nos vãos de janelas e basculantes nas dimensões de acordo com o projeto arquitetônico.

16.0 PINTURA

16.1 PINTURA INTERNA

Nas paredes internas receberão fundo selador acrílico, aplicação e lixamento, para aplicação manual de pintura com tinta látex PVA, na cor branco gelo, duas demãos, conforme especificações contidas no projeto.

16.1.1 PINTURA EXTERNA

Nas paredes externas receberão fundo selador acrílico, aplicação e lixamento, para aplicação manual de pintura com tinta látex acrílica, duas demãos, conforme especificações contidas no projeto.

16.1.2 PINTURA DE ESQUADRIAS

As esquadrias de madeira receberão uma pintura em esmalte sintético fosco, conforme especificações contidas no projeto.

As esquadrias metálicas receberão pintura com tinta esmalte sintético brilhante, aplicado com rolo ou pincel em superfícies metálicas, conforme especificações contidas no projeto.

17.0 SERVIÇOS FINAIS

Será realizada a limpeza geral da obra em 410,90m² de área construída.

J.P.
Edvaldo F. de Nogueira
CREANAC 110.313.774-0
Engenheiro Civil



ESTADO DO MARANHÃO
PREFEITURA MUNICIPAL DE CHAPADINHA
SECRETARIA MUNICIPAL DE INFRAESTRUTURA E URBANISMO



ORÇAMENTO E CRONOGRAMA
FÍSICO - FINANCEIRO

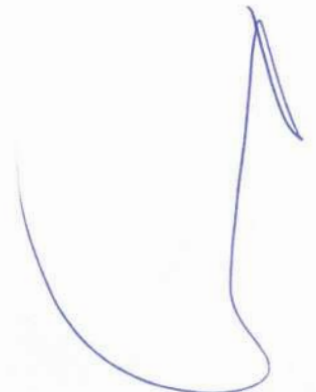

RESUMO DO ORÇAMENTO

	OBRA:	CONSTRUÇÃO DE UNIDADE ESCOLAR COM 04 SALAS E DEMAIS DEPENDÊNCIAS NO POVOADO BARROCA DA VACA NO MUNICÍPIO DE CHAPADINHA-MA	DATA : 02/02/2022		BDI : 28,82%	
	DESCRIÇÃO:	CONSTRUÇÃO DE UNIDADE ESCOLAR COM 04 SALAS DE DEMAIS DEPENDÊNCIAS NO POVOADO BARROCA DA VACA NO MUNICÍPIO DE CHAPADINHA - MA	FORTE	VERSÃO	HORA	
	LOCAL:	POVOADO BARROCA DA VACA	MES	REF.		
	CLIENTE:	PREFEITURA MUNICIPAL DE CHAPADINHA	ORSE	2021/11	111,51%	69,89%
	UNIDADES:	410,9M2	SBC	2021/12 - São Luís	115,66%	-
	VALOR POR UNIDADE:	R\$ 1.924,57	SEINFRA	027,1 COM DESONERAÇÃO	83,85%	47,76%
			SINAPI	2021/12 COM DESONERAÇÃO	83,87%	47,51%
				COMPOSIÇÕES PRÓPRIAS	0,00%	0,00%

CÓDIGO	DESCRIÇÃO	PREÇO TOTAL	%
1	SERVIÇOS PRELIMINARES	20.859,04	2,64
2	MOVIMENTO DE TERRA	8.933,19	1,13
3	FUNDAÇÕES	55.945,78	7,07
3.1	CONCRETO ARMADO PARA FUNDAÇÕES	24.548,87	3,10
3.2	ALICERCE	12.073,33	1,53
	CONCRETO ARMADO PARA VIGA BALDRAME	19.323,58	2,44
4	IMPERMEABILIZAÇÃO	2.717,39	0,34
5	SUPERESTRUTURA	63.934,45	8,08
5.1	CONCRETO ARMADO PARA PILARES	31.064,59	3,93
5.2	CONCRETO ARMADO PARA VIGAS DE CONCRETO	26.172,26	3,31
5.3	CONCRETO ARMADO PARA VERGAS E CONTRAVERGAS	6.697,60	0,85
6	PAREDES E DIVISÓRIAS	55.599,77	7,03
7	COBERTURA	75.597,90	9,56
8	INSTALAÇÕES ELÉTRICAS	15.436,35	1,95
9	INSTALAÇÕES HIDRÁULICAS	9.049,69	1,14
10	INSTALAÇÕES SANITÁRIAS	10.023,96	1,27
	INSTALAÇÕES DE COMBATE A INCÊNDIO	1.909,28	0,24
12	PISO	39.798,53	5,03
13	REVESTIMENTO	46.610,75	5,89
14	FORRO	26.278,95	3,32
15	ESQUADRIAS	43.408,99	5,49
16	LOUÇAS E METAIS	8.295,17	1,05
17	PINTURA	31.322,56	3,96
17.1	PINTURA INTERNA	21.060,25	2,66
17.2	PINTURA EXTERNA	7.017,37	0,89
17.3	PINTURA EM ESQUADRIAS	3.244,94	0,41
18	SERVIÇOS COMPLEMENTARES	481,05	0,06
19	MURO DE PROTEÇÃO	95.754,94	12,11
20	SERVIÇOS FINAIS	1.926,46	0,24
21	Benefícios e Despesas Indiretas (BDI)	176.921,43	22,37

0019
 Fis _____
 Proc Nº 04/22
 Ass _____

RESUMO DO ORÇAMENTO

	OBRA:	CONSTRUÇÃO DE UNIDADE ESCOLAR COM 04 SALAS E DEMAIS DEPENDÊNCIAS NO POVOADO BARROCA DA VACA NO MUNICÍPIO DE CHAPADINHA-MA	DATA : 02/02/2022		BDI : 28,82%		
	DESCRIÇÃO:	CONSTRUÇÃO DE UNIDADE ESCOLAR COM 04 SALAS DE DEMAIS DEPENDÊNCIAS NO POVOADO BARROCA DA VACA NO MUNICÍPIO DE CHAPADINHA - MA	FONTE	VERSÃO	HORA	MES	REF.
	LOCAL:	POVOADO BARROCA DA VACA	ORSE	2021/11	111,51%	69,89%	12/2021
	CLIENTE:	PREFEITURA MUNICIPAL DE CHAPADINHA	SBC	2021/12 - São Luís	115,66%	-	12/2021
	UNIDADES:	410.9M2	SEINFRA	027.1 COM DESONERAÇÃO	83,85%	47,76%	05/2021
	VALOR POR UNIDADE:	RS 1.924,57	SINAPI	2021/12 COM DESONERAÇÃO	83,67%	47,51%	01/2022
				COMPOSIÇÕES PRÓPRIAS	0,00%	0,00%	

VALOR ORÇAMENTO: 613.884,20 100,00
VALOR BDI: 176.921,43
VALOR TOTAL: 790.805,63

Setecentos e Noventa Mil Oitocentos e Cinco reais e Sessenta e Três centavos

 Edvaldo de Ag. Pinheiro
 CREA-MA 110.313.774-3
 Engenheiro Civil



PLANILHA ORÇAMENTÁRIA

OBRA:	CONSTRUÇÃO DE UNIDADE ESCOLAR COM 04 SALAS E DEMAIS DEPENDÊNCIAS NO POVOADO BARROCA DA VACA NO MUNICÍPIO DE CHAPADINHA-MA	DATA: 02/02/2022	BDI: 28,82%
DESCRIÇÃO:	CONSTRUÇÃO DE UNIDADE ESCOLAR COM 04 SALAS DE DEMAIS DEPENDÊNCIAS NO POVOADO BARROCA DA VACA NO MUNICÍPIO DE CHAPADINHA - MA	FONTE	VERSÃO
LOCAL:	POVOADO BARROCA DA VACA	ORSE	2021/11
CLIENTE:	PREFEITURA MUNICIPAL DE CHAPADINHA	SBC	2021/12 - São Luís
UNIDADES:	410.9M2	SEINFRA	027.1 COM DESONERAÇÃO
VALOR POR UNIDADE:	R\$ 1.924,57	SINAPI	2021/12 COM DESONERAÇÃO
			COMPOSIÇÕES PRÓPRIAS
			HORA
			MES
			REF.



ITEM	CÓDIGO	DESCRIÇÃO	FONTE	UNID	QUANTIDADE	PREÇO UNITÁRIO R\$	PREÇO TOTAL R\$
1	SERVIÇOS PRELIMINARES						20.859,04
1.1	S11397	PLACA DE OBRA EM LONA COM IMPRESSÃO DIGITAL 1,50 X 2,00M, INCLUSIVE ESTRUTURA EM METALON 20 X 20CM E ESCORAMENTO, INSTALADA	ORSE	un	1,00	750,00	750,00
1.2	S00004	LIMPEZA MECANIZADA DO TERRENO C/ TRATOR ESTEIRA (VEGETAÇÃO RASTEIRA) INCLUSIVE CARGA E TRANSPORTE - DMT ATÉ 1 KM	ORSE	m2	2.000,00	5,61	11.220,00
1.3	C1630	LOCAÇÃO DA OBRA - EXECUÇÃO DE GABARITO	SEINFRA	M2	410,90	6,09	2.502,38
1.4	C2850	INSTALAÇÕES PROVISÓRIAS DE LUZ, FORÇA, TELEFONE E LÓGICA	SEINFRA	UN	1,00	1.308,20	1.308,20
	93584	EXECUÇÃO DE DEPÓSITO EM CANTEIRO DE OBRA EM CHAPA DE MADEIRA COMPENSADA, NÃO INCLUSO MOBILIÁRIO. AF 04/2016	SINAPI	M2	6,00	846,41	5.078,46
2	MOVIMENTO DE TERRA						8.933,19
2.1	93358	ESCAVAÇÃO MANUAL DE VALA COM PROFUNDIDADE MENOR OU IGUAL A 1,30 M. AF 02/2021	SINAPI	M3	28,53	53,04	1.513,23
2.2	96523	ESCAVAÇÃO MANUAL PARA BLOCO DE COROAMENTO OU SAPATA (INCLUINDO ESCAVAÇÃO PARA COLOCAÇÃO DE FÓRMAS). AF 06/2017	SINAPI	M3	27,74	61,67	1.710,73
2.3	C0095	APILOAMENTO DE FUNDO DE VALAS C/MAÇO DE 30 A 60 KG	SEINFRA	M2	75,68	26,43	2.000,22
2.4	96995	REATERRO MANUAL APILOADO COM SOQUETE. AF_10/2017	SINAPI	M3	115,33	32,16	3.709,01
3	FUNDAÇÕES						55.945,78
3.1	CONCRETO ARMADO PARA FUNDAÇÕES						24.548,87
3.1.1	96619	LASTRO DE CONCRETO MAGRO, APLICADO EM BLOCOS DE COROAMENTO OU SAPATAS, ESPESSURA DE 5 CM. AF 08/2017	SINAPI	M2	18,62	21,50	400,33
3.1.2	96535	FABRICAÇÃO, MONTAGEM E DESMONTAGEM DE FÔRMA PARA SAPATA, EM MADEIRA SERRADA, E=25 MM, 4 UTILIZAÇÕES. AF 06/2017	SINAPI	M2	89,31	121,96	10.892,25
3.1.3	96546	ARMAÇÃO DE BLOCO, VIGA BALDRAME OU SAPATA UTILIZANDO AÇO CA-50 DE 10 MM - MONTAGEM. AF 06/2017	SINAPI	KG	221,25	13,77	3.046,61
3.1.4	96543	ARMAÇÃO DE BLOCO, VIGA BALDRAME E SAPATA UTILIZANDO AÇO CA-60 DE 5 MM - MONTAGEM. AF 06/2017	SINAPI	KG	95,22	16,64	1.584,46
3.1.5	96555	CONCRETAGEM DE BLOCOS DE COROAMENTO E VIGAS BALDRAME, FCK 30 MPA, COM USO DE JERICA LANÇAMENTO, ADENSAMENTO E ACABAMENTO. AF 06/2017	SINAPI	M3	6,27	491,95	3.084,53
	102487	CONCRETO CICLÓPICO FCK = 15MPA, 30% PEDRA DE MÃO EM VOLUME REAL, INCLUSIVE LANÇAMENTO. AF 05/2021	SINAPI	M3	14,25	388,82	5.540,69
3.2	ALICERCE						12.073,33
3.2.1	C0054	ALVENARIA DE EMBASAMENTO DE PEDRA ARGAMASSADA	SEINFRA	M3	28,53	423,18	12.073,33
3.3	CONCRETO ARMADO PARA VIGA BALDRAME						19.323,58
3.3.1	96536	FABRICAÇÃO, MONTAGEM E DESMONTAGEM DE FÔRMA PARA VIGA BALDRAME, EM MADEIRA SERRADA, E=25 MM, 4 UTILIZAÇÕES. AF 06/2017	SINAPI	M2	104,61	67,46	7.056,99
3.3.2	96545	ARMAÇÃO DE BLOCO, VIGA BALDRAME OU SAPATA UTILIZANDO AÇO CA-50 DE 8 MM - MONTAGEM. AF 06/2017	SINAPI	KG	330,57	15,26	5.044,50
3.3.3	96543	ARMAÇÃO DE BLOCO, VIGA BALDRAME E SAPATA UTILIZANDO AÇO CA-60 DE 5 MM - MONTAGEM. AF 06/2017	SINAPI	KG	201,94	16,64	3.360,28
3.3.4	96555	CONCRETAGEM DE BLOCOS DE COROAMENTO E VIGAS BALDRAME, FCK 30 MPA, COM USO DE JERICA LANÇAMENTO, ADENSAMENTO E ACABAMENTO. AF 06/2017	SINAPI	M3	7,85	491,95	3.861,81
4	IMPERMEABILIZAÇÃO						2.717,39
4.1	S04953	IMPERMEABILIZAÇÃO DE ALICERCE E VIGA BALDRAME COM 2 DEMÃOS DE TINTA ASFÁLTICA TIPO NEUTROL DA VEDACIT OU SIMILAR, EXCETO ARGAMASSA IMPERMEABILIZAÇÃO	ORSE	m2	123,63	21,98	2.717,39
5	SUPERESTRUTURA						63.934,45
5.1	CONCRETO ARMADO PARA PILARES						31.064,59
5.1.1	92269	FABRICAÇÃO DE FÔRMA PARA PILARES E ESTRUTURAS SIMILARES, EM MADEIRA SERRADA, E=25 MM. AF 09/2020	SINAPI	M2	91,20	235,45	21.473,04
5.1.2	92919	ARMAÇÃO DE ESTRUTURAS DE CONCRETO ARMADO, EXCETO VIGAS, PILARES, LAJES E FUNDAÇÕES, UTILIZANDO AÇO CA-50 DE 10,0 MM - MONTAGEM. AF 12/2015	SINAPI	KG	231,15	13,31	3.076,61
5.1.3	96543	ARMAÇÃO DE PILARES UTILIZANDO AÇO CA-60 DE 5 MM - MONTAGEM. AF 06/2017	SINAPI	KG	156,32	16,64	2.601,16

PLANILHA ORÇAMENTÁRIA

OBRA:	CONSTRUÇÃO DE UNIDADE ESCOLAR COM 04 SALAS E DEMAIS DEPENDÊNCIAS NO POVOADO BARROCA DA VACA NO MUNICÍPIO DE CHAPADINHA-MA	DATA : 02/02/2022	BDI : 28,82%			
DESCRIÇÃO:	CONSTRUÇÃO DE UNIDADE ESCOLAR COM 04 SALAS DE DEMAIS DEPENDÊNCIAS NO POVOADO BARROCA DA VACA NO MUNICÍPIO DE CHAPADINHA - MA	FORNTE	VERSÃO	HORA	MES	REF.
LOCAL:	POVOADO BARROCA DA VACA	ORSE	2021/11	111,51%	69,89%	12/2021
CLIENTE:	PREFEITURA MUNICIPAL DE CHAPADINHA	SBC	2021/12 - São Luis	115,68%		12/2021
UNIDADES:	410.9M2	SEINFRA	027.1 COM DESONERAÇÃO	83,85%	47,76%	05/2021
VALOR POR UNIDADE:	R\$ 1.924,57	SINAPI	2021/12 COM DESONERAÇÃO	83,87%	47,51%	01/2022
			COMPOSIÇÕES PRÓPRIAS	0,00%		

Fis. 0022
Proc Nº 04/22
ASS. [Assinatura]

ITEM	CÓDIGO	DESCRIÇÃO	FORNTE	UNID	QUANTIDADE	PREÇO UNITÁRIO R\$	PREÇO TOTAL R\$
5.1.4	92718	CONCRETAGEM DE PILARES, FCK = 25 MPA, COM USO DE BALDES EM EDIFICAÇÃO COM SEÇÃO MÉDIA DE PILARES MENOR OU IGUAL A 0,25 M² - LANÇAMENTO, ADENSAMENTO E ACABAMENTO. AF 12/2015	SINAPI	M3	6,58	594,80	3.913,78
5.2	CONCRETO ARMADO PARA VIGAS DE CONCRETO						26.172,26
5.2.1	96536	FABRICAÇÃO, MONTAGEM E DESMONTAGEM DE FÔRMA PARA VIGA BALDRAME, EM MADEIRA SERRADA, E=25 MM, 4 UTILIZAÇÕES. AF 06/2017	SINAPI	M2	155,96	67,46	10.521,06
5.2.2	96545	ARMAÇÃO DE BLOCO, VIGA BALDRAME OU SAPATA UTILIZANDO AÇO CA-50 DE 8 MM - MONTAGEM. AF 06/2017	SINAPI	KG	330,57	15,26	5.044,50
5.2.3	96543	ARMAÇÃO DE BLOCO, VIGA BALDRAME E SAPATA UTILIZANDO AÇO CA-60 DE 5 MM - MONTAGEM. AF 06/2017	SINAPI	KG	266,39	16,64	4.432,73
	96555	CONCRETAGEM DE BLOCOS DE COROAMENTO E VIGAS BALDRAME, FCK 30 MPA, COM USO DE JERICA LANÇAMENTO, ADENSAMENTO E ACABAMENTO. AF 06/2017	SINAPI	M3	12,55	491,95	6.173,97
5.3	CONCRETO ARMADO PARA VERGAS E CONTRAVERGAS						6.697,60
5.3.1	93187	VERGA MOLDADA IN LOCO EM CONCRETO PARA PORTAS E JANELAS	SINAPI	M	40,70	99,73	4.059,01
5.3.2	93197	CONTRAVERGA MOLDADA IN LOCO EM CONCRETO PARA JANELAS	SINAPI	M	28,10	93,90	2.638,59
6	PAREDES E DIVISÓRIAS						55.599,77
6.1	103332	ALVENARIA DE VEDAÇÃO DE BLOCOS CERÂMICOS FURADOS NA HORIZONTAL DE 9X14X19 CM (ESPESSURA 9 CM) E ARGAMASSA DE ASSENTAMENTO COM PREPARO EM BETONEIRA. AF 12/2021	SINAPI	M2	617,54	88,80	54.837,55
6.2	93201	FIXAÇÃO (ENCUNHAMENTO) DE ALVENARIA DE VEDAÇÃO COM ARGAMASSA APLICADA COM COLHER. AF 03/2016	SINAPI	M	176,44	4,32	762,22
7	COBERTURA						75.597,90
7.1	S04371	Madeiramento em massaranduba/madeira de lei, tesoura com vão de 12m a 15 m	ORSE	un	2,00	2.516,02	5.032,04
7.2	100360	FABRICAÇÃO E INSTALAÇÃO DE MEIA TESOURA DE MADEIRA NÃO APARELHADA, COM VÃO DE 6 M, PARA TELHA CERÂMICA OU DE CONCRETO, INCLUSO IÇAMENTO. AF 07/2019	SINAPI	UN	1,00	1.542,06	1.542,06
7.3	92541	TRAMA DE MADEIRA COMPOSTA POR RIPAS, CAIBROS E TERÇAS PARA TELHADOS DE ATÉ 2 ÁGUAS PARA TELHA CERÂMICA CAPA-CANAL, INCLUSO TRANSPORTE VERTICAL. AF 07/2019	SINAPI	M2	470,58	83,28	39.189,90
	94204	TELHAMENTO COM TELHA CERÂMICA CAPA-CANAL, TIPO COLONIAL, COM MAIS DE 2 ÁGUAS, INCLUSO TRANSPORTE VERTICAL. AF 07/2019	SINAPI	M2	470,58	43,47	20.456,11
7.5	S02324	Imunização de madeira contra cupim, com aplicação de 01 demão de Pentox ou similar	ORSE	m2	470,58	16,14	7.595,16
7.6	94219	CUMEEIRA E ESPIGÃO PARA TELHA CERÂMICA EMBOÇADA COM ARGAMASSA TRAÇO 1:2:9 (CIMENTO, CAL E AREIA), PARA TELHADOS COM MAIS DE 2 ÁGUAS, INCLUSO TRANSPORTE VERTICAL. AF 07/2019	SINAPI	M	29,20	23,87	697,00
7.7	C0387	BEIRA E BICA EM TELHA COLONIAL	SEINFRA	M	91,00	11,93	1.085,63
8	INSTALAÇÕES ELÉTRICAS						15.436,35
8.1	101946	QUADRO DE MEDIÇÃO GERAL DE ENERGIA PARA 1 MEDIDOR DE SOBREPOR - FORNECIMENTO E INSTALAÇÃO. AF 10/2020	SINAPI	UN	1,00	137,08	137,08
8.2	00039805	QUADRO DE DISTRIBUIÇÃO, EM PVC, DE EMBUTIR, COM BARRAMENTO TERRA / NEUTRO, PARA 12 DISJUNTORES NEMA OU 16 DISJUNTORES DIN	SINAPI	UN	1,00	162,13	162,13
8.3	101894	DISJUNTOR TRIPOLAR TIPO NEMA, CORRENTE NOMINAL DE 60 ATÉ 100A - FORNECIMENTO E INSTALAÇÃO. AF 10/2020	SINAPI	UN	1,00	125,69	125,69
8.4	93662	DISJUNTOR BIPOLAR TIPO DIN, CORRENTE NOMINAL DE 20A - FORNECIMENTO E INSTALAÇÃO. AF 10/2020	SINAPI	UN	4,00	50,36	201,44
8.5	93656	DISJUNTOR MONOPOLAR TIPO DIN, CORRENTE NOMINAL DE 25A - FORNECIMENTO E INSTALAÇÃO. AF 10/2020	SINAPI	UN	5,00	10,91	54,55
8.6	S08894	Dispositivo de proteção contra surto de tensão DPS 40kA - 175v	ORSE	un	1,00	62,40	62,40
8.7	91924	CABO DE COBRE FLEXÍVEL ISOLADO, 1,5 MM², ANTI-CHAMA 450/750 V, PARA CIRCUITOS TERMINAIS - FORNECIMENTO E INSTALAÇÃO. AF 12/2015	SINAPI	M	200,00	2,61	522,00
8.8	91926	CABO DE COBRE FLEXÍVEL ISOLADO, 2,5 MM², ANTI-CHAMA 450/750 V, PARA CIRCUITOS TERMINAIS - FORNECIMENTO E INSTALAÇÃO. AF 12/2015	SINAPI	M	500,00	3,90	1.950,00
8.9	91929	CABO DE COBRE FLEXÍVEL ISOLADO, 4 MM², ANTI-CHAMA 0,6/1,0 KV, PARA CIRCUITOS TERMINAIS - FORNECIMENTO E INSTALAÇÃO. AF 12/2015	SINAPI	M	250,00	7,55	1.887,50

PLANILHA ORÇAMENTÁRIA

OBRA:	CONSTRUÇÃO DE UNIDADE ESCOLAR COM 04 SALAS E DEMAIS DEPENDÊNCIAS NO POVOADO BARROCA DA VACA NO MUNICÍPIO DE CHAPADINHA-MA
DESCRIÇÃO:	CONSTRUÇÃO DE UNIDADE ESCOLAR COM 04 SALAS DE DEMAIS DEPENDÊNCIAS NO POVOADO BARROCA DA VACA NO MUNICÍPIO DE CHAPADINHA - MA
LOCAL:	POVOADO BARROCA DA VACA
CLIENTE:	PREFEITURA MUNICIPAL DE CHAPADINHA
UNIDADES:	410.9M2
VALOR POR UNIDADE:	R\$ 1.924,57

DATA : 02/02/2022		BDI : 28,82%		
FORTE	VERSÃO	HORA	MES	REF.
ORSE	2021/11	111,51%	69,89%	12/2021
SBC	2021/12 - São Luís	115,66%	-	12/2021
SEINFRA	027.1 COM DESONERAÇÃO	83,85%	47,76%	05/2021
SINAPI	2021/12 COM DESONERAÇÃO	83,87%	47,51%	01/2022
	COMPOSIÇÕES PROFISSAS	0,00%	0,00%	

FIS 0029
Proc Nº 04/22
ASS. 

ITEM	CÓDIGO	DESCRIÇÃO	FORTE	UNID	QUANTIDADE	PREÇO UNITÁRIO R\$	PREÇO TOTAL R\$
8.10	063246	CABO COBRE UNIPOLAR BLINDADO ISOLACAO 3,6KV EPR 16mm2	SBC	M	100,00	5,46	546,00
8.11	91855	ELETRODUTO FLEXÍVEL CORRUGADO REFORÇADO, PVC, DN 25 MM (3/4"), PARA CIRCUITOS TERMINAIS, INSTALADO EM PAREDE - FORNECIMENTO E INSTALAÇÃO. AF 12/2015	SINAPI	M	50,00	7,65	382,50
8.12	S00356	Eletroduto de pvc rígido roscável, diâm = 50mm (1 1/2")	ORSE	m	20,00	20,12	402,40
8.13	93141	PONTO DE TOMADA RESIDENCIAL INCLUINDO TOMADA 10A/250V, CAIXA ELÉTRICA, ELETRODUTO, CABO, RASGO, QUEBRA E CHUMBAMENTO. AF 01/2016	SINAPI	UN	25,00	138,17	3.454,25
8.14	93143	PONTO DE TOMADA RESIDENCIAL INCLUINDO TOMADA 20A/250V, CAIXA ELÉTRICA, ELETRODUTO, CABO, RASGO, QUEBRA E CHUMBAMENTO. AF 01/2016	SINAPI	UN	8,00	140,16	1.121,28
8.15	92023	INTERRUPTOR SIMPLES (1 MÓDULO) COM 1 TOMADA DE EMBUTIR 2P+T 10 A, INCLUINDO SUPORTE E PLACA - FORNECIMENTO E INSTALAÇÃO. AF 12/2015	SINAPI	UN	6,00	34,27	205,62
8.16	92033	INTERRUPTOR PARALELO (2 MÓDULOS) COM 1 TOMADA DE EMBUTIR 2P+T 10 A, INCLUINDO SUPORTE E PLACA - FORNECIMENTO E INSTALAÇÃO. AF 12/2015	SINAPI	UN	9,00	54,57	491,13
8.17	S12971	Luminária Painel Led embutir 18w quadrada, 6000k da G-light ou similar	ORSE	un	38,00	59,04	2.243,52
8.18	97607	LUMINÁRIA ARANDELA TIPO TARTARUGA, DE SOBREPOR, COM 1 LÂMPADA LED DE 6 W, SEM REATOR - FORNECIMENTO E INSTALAÇÃO. AF 02/2020	SINAPI	UN	4,00	122,67	490,68
8.19	C0325	ATERRAMENTO COMPLETO C/ HASTE COPPERWELD 3/4" X 3.0M	SEINFRA	UN	3,00	268,01	804,03
8.20	C0517	CABO COBRE NU 10MM2	SEINFRA	M	15,00	12,81	192,15
9	INSTALAÇÕES HIDRÁULICAS						9.049,69
9.1	C1948	PONTO HIDRÁULICO, MATERIAL E EXECUÇÃO	SEINFRA	PT	9,00	214,28	1.928,52
9.2	94491	REGISTRO DE ESFERA, PVC, SOLDÁVEL, DN 40 MM, INSTALADO EM RESERVAÇÃO DE ÁGUA DE EDIFICAÇÃO QUE POSSUA RESERVATÓRIO DE FIBRA/FIBROCIMENTO FORNECIMENTO E INSTALAÇÃO. AF 06/2016	SINAPI	UN	1,00	52,46	52,46
9.3	94489	REGISTRO DE ESFERA, PVC, SOLDÁVEL, DN 25 MM, INSTALADO EM RESERVAÇÃO DE ÁGUA DE EDIFICAÇÃO QUE POSSUA RESERVATÓRIO DE FIBRA/FIBROCIMENTO FORNECIMENTO E INSTALAÇÃO. AF 06/2016	SINAPI	UN	2,00	25,63	51,26
9.4	94648	TUBO, PVC, SOLDÁVEL, DN 25 MM, INSTALADO EM RESERVAÇÃO DE ÁGUA DE EDIFICAÇÃO QUE POSSUA RESERVATÓRIO DE FIBRA/FIBROCIMENTO FORNECIMENTO E INSTALAÇÃO. AF 06/2016	SINAPI	M	60,00	8,58	514,80
9.5	91787	(COMPOSIÇÃO REPRESENTATIVA) DO SERVIÇO DE INSTALAÇÃO DE TUBOS DE PVC, SOLDÁVEL, ÁGUA FRIA, DN 40 MM (INSTALADO EM PRUMADA), INCLUSIVE CONEXÕES, CORTES E FIXAÇÕES, PARA PRÉDIOS. AF 10/2015	SINAPI	M	12,00	32,65	391,80
9.6	89404	JOELHO 90 GRAUS, PVC, SOLDÁVEL, DN 20MM, INSTALADO EM RAMAL DE DISTRIBUIÇÃO DE ÁGUA - FORNECIMENTO E INSTALAÇÃO. AF 12/2014	SINAPI	UN	12,00	3,62	43,44
9.7	89866	JOELHO 90 GRAUS, PVC, SOLDÁVEL, DN 25MM, INSTALADO EM DRENO DE AR-CONDICIONADO - FORNECIMENTO E INSTALAÇÃO. AF 12/2014	SINAPI	UN	7,00	3,82	26,74
9.8	89438	TE, PVC, SOLDÁVEL, DN 20MM, INSTALADO EM RAMAL DE DISTRIBUIÇÃO DE ÁGUA - FORNECIMENTO E INSTALAÇÃO. AF 12/2014	SINAPI	UN	5,00	5,25	26,25
9.9	89869	TE, PVC, SOLDÁVEL, DN 25MM, INSTALADO EM DRENO DE AR-CONDICIONADO - FORNECIMENTO E INSTALAÇÃO. AF 12/2014	SINAPI	UN	8,00	6,36	50,88
9.10	89497	JOELHO 90 GRAUS, PVC, SOLDÁVEL, DN 40MM, INSTALADO EM PRUMADA DE ÁGUA - FORNECIMENTO E INSTALAÇÃO. AF 12/2014	SINAPI	UN	2,00	10,39	20,78
9.11	052041	AGUA FRIA-REGISTRO GAVETA BRUTO 3/4"	SBC	UN	3,00	65,61	196,83
9.12	110971	Estrutura pre-moldada de concreto p/ caixas d'água de 3.000 litros, composta de capitel p/apoio da caixa d'água e pilar cilíndrico d=40cm e altura = 7,50m, incluso montagem no local, ref: Cilel ou similar	ORSE	un	1,00	5.745,93	5.745,93
10	INSTALAÇÕES SANITÁRIAS						10.023,96
10.1	C1950	PONTO SANITÁRIO, MATERIAL E EXECUÇÃO	SEINFRA	PT	8,00	193,21	1.545,68
10.2	98110	CAIXA DE GORDURA PEQUENA (CAPACIDADE: 19 L), CIRCULAR, EM PVC, DIÂMETRO INTERNO= 0,3 M. AF 12/2020	SINAPI	UN	1,00	395,22	395,22
10.3	030356	CAIXA DE PASSAGEM CONCRETO 0,70x0,70x0,55m	SBC	UN	3,00	480,07	1.440,21

PLANILHA ORÇAMENTÁRIA

OBRA:	CONSTRUÇÃO DE UNIDADE ESCOLAR COM 04 SALAS E DEMAIS DEPENDÊNCIAS NO POVOADO BARROCA DA VACA NO MUNICÍPIO DE CHAPADINHA-MA
DESCRIÇÃO:	CONSTRUÇÃO DE UNIDADE ESCOLAR COM 04 SALAS DE DEMAIS DEPENDÊNCIAS NO POVOADO BARROCA DA VACA NO MUNICÍPIO DE CHAPADINHA - MA
LOCAL:	POVOADO BARROCA DA VACA
CLIENTE:	PREFEITURA MUNICIPAL DE CHAPADINHA
UNIDADES:	410.9M2
VALOR POR UNIDADE:	R\$ 1.924,57

DATA : 02/02/2022		BDI : 28,82%		
FORTE	VERSÃO	HORA	MES	REF.
ORSE	2021/11	111,51%	69,89%	12/2021
SBC	2021/12 - São Luis	115,66%		12/2021
SEINFRA	027.1 COM DESONERAÇÃO	83,85%	47,76%	05/2021
SINAPI	2021/12 COM DESONERAÇÃO	83,87%	47,51%	01/2022
	COMPOSIÇÕES PRÓPRIAS	0,00%	0,00%	

Fis 0024
 Proc N° 04/22
 Ass: *AD*

ITEM	CÓDIGO	DESCRIÇÃO	FORTE	UNID	QUANTIDADE	PREÇO UNITÁRIO R\$	PREÇO TOTAL R\$
10.4	C2832	FOSSA SÉPTICA E SUMIDOURO EM ALVENARIA	SEINFRA	UN	1,00	4.120,04	4.120,04
10.5	89714	TUBO PVC, SERIE NORMAL, ESGOTO PREDIAL, DN 100 MM, FORNECIDO E INSTALADO EM RAMAL DE DESCARGA OU RAMAL DE ESGOTO SANITÁRIO. AF 12/2014	SINAPI	M	30,00	46,61	1.398,30
10.6	89798	TUBO PVC, SERIE NORMAL, ESGOTO PREDIAL, DN 50 MM, FORNECIDO E INSTALADO EM PRUMADA DE ESGOTO SANITÁRIO OU VENTILAÇÃO. AF 12/2014	SINAPI	M	12,00	13,49	161,88
10.7	89711	TUBO PVC, SERIE NORMAL, ESGOTO PREDIAL, DN 40 MM, FORNECIDO E INSTALADO EM RAMAL DE DESCARGA OU RAMAL DE ESGOTO SANITÁRIO. AF 12/2014	SINAPI	M	6,00	15,78	94,68
	89744	JOELHO 90 GRAUS, PVC, SERIE NORMAL, ESGOTO PREDIAL, DN 100 MM, JUNTA ELÁSTICA, FORNECIDO E INSTALADO EM RAMAL DE DESCARGA OU RAMAL DE ESGOTO SANITÁRIO. AF 12/2014	SINAPI	UN	3,00	21,75	65,25
10.9	89497	JOELHO 90 GRAUS, PVC, SOLDÁVEL, DN 40MM, INSTALADO EM PRUMADA DE ÁGUA - FORNECIMENTO E INSTALAÇÃO. AF 12/2014	SINAPI	UN	4,00	10,39	41,56
10.10	053342	TE 90 PVC PARA REDE COLETORA DE ESGOTO 100mm	SBC	UN	3,00	53,64	160,92
10.11	S01170	Tê 90° de pvc rígido soldável, marrom diâm = 40mm	ORSE	un	4,00	22,42	89,68
10.12	89707	CAIXA SIFONADA, PVC, DN 100 X 100 X 50 MM, JUNTA ELÁSTICA, FORNECIDA E INSTALADA EM RAMAL DE DESCARGA OU EM RAMAL DE ESGOTO SANITÁRIO. AF 12/2014	SINAPI	UN	5,00	36,11	180,55
10.13	89834	JUNÇÃO SIMPLES, PVC, SERIE NORMAL, ESGOTO PREDIAL, DN 100 X 100 MM, JUNTA ELÁSTICA, FORNECIDO E INSTALADO EM PRUMADA DE ESGOTO SANITÁRIO OU VENTILAÇÃO. AF 12/2014	SINAPI	UN	3,00	39,61	118,83
10.14	C3738	INSTALAÇÃO DE TUBO DE VENTILAÇÃO 50mm C/ L=4m, C/ REBOCO E PINTURA A CAL (C/ MATERIAL)	SEINFRA	UN	4,00	52,79	211,16
11	INSTALAÇÕES DE COMBATE A INCÊNDIO						1.909,28
11.1	93141	PONTO DE TOMADA RESIDENCIAL INCLUINDO TOMADA 10A/250V, CAIXA ELÉTRICA, ELETRODUTO, CABO, RASGO, QUEBRA E CHUMBAMENTO. AF 01/2016	SINAPI	UN	8,00	138,17	1.105,36
11.2	97599	LUMINÁRIA DE EMERGÊNCIA, COM 30 LÂMPADAS LED DE 2 W, SEM REATOR - FORNECIMENTO E INSTALAÇÃO. AF 02/2020	SINAPI	UN	8,00	26,76	214,08
	00037556	PLACA DE SINALIZACAO DE SEGURANCA CONTRA INCENDIO, FOTOLUMINESCENTE, QUADRADA, *20 X 20* CM, EM PVC *2* MM ANTI-CHAMAS (SIMBOLOS, CORES E PICTOGRAMAS CONFORME NBR 16820)	SINAPI	UN	8,00	27,94	223,52
11.4	101909	EXTINTOR DE INCÊNDIO PORTÁTIL COM CARGA DE PQS DE 6 KG, CLASSE BC - FORNECIMENTO E INSTALAÇÃO. AF 10/2020 P	SINAPI	UN	1,00	274,69	274,69
11.5	I044112	SUPORTE DE PARADE PARA EXTINTOR	SBC	UN	1,00	8,99	8,99
11.6	055504	ADESIVO COM SETA INICADORA PARA EXTINTOR/HIDRANTE	SBC	UN	1,00	82,64	82,64
12	PISO						39.798,53
12.1	87632	CONTRAPISO EM ARGAMASSA TRAÇO 1:4 (CIMENTO E AREIA), PREPARO MANUAL, APLICADO EM ÁREAS SECAS SOBRE LAJE, ADERIDO, ESPESSURA 3CM. AF 06/2014	SINAPI	M2	384,42	30,54	11.740,19
12.2	87251	REVESTIMENTO CERÂMICO PARA PISO COM PLACAS TIPO ESMALTADA EXTRA DE DIMENSÕES 45X45 CM APLICADA EM AMBIENTES DE ÁREA MAIOR QUE 10 M2. AF 06/2014	SINAPI	M2	384,42	49,89	19.178,71
12.3	88649	RODAPÉ CERÂMICO DE 7CM DE ALTURA COM PLACAS TIPO ESMALTADA EXTRA DE DIMENSÕES 45X45CM. AF 06/2014	SINAPI	M	204,00	8,00	1.632,00
12.4	94992	EXECUÇÃO DE PASSEIO (CALÇADA) OU PISO DE CONCRETO COM CONCRETO MOLDADO IN LOCO, FEITO EM OBRA, ACABAMENTO CONVENCIONAL, ESPESSURA 6 CM, ARMADO. AF 07/2016	SINAPI	M2	71,52	87,34	6.246,56
12.5	S02267	Soleira em granito cinza andorinha, l = 18 cm, e = 2 cm	ORSE	m	12,60	79,45	1.001,07
13	REVESTIMENTO						46.610,75
13.1	87894	CHAPISCO APLICADO EM ALVENARIA (SEM PRESENÇA DE VÃOS) E ESTRUTURAS DE CONCRETO DE FACHADA, COM COLHER DE PEDREIRO. ARGAMASSA TRAÇO 1:3 COM PREPARO EM BETONEIRA 400L. AF 06/2014	SINAPI	M2	1.235,08	4,59	5.669,02
13.2	87554	EMBOÇO, PARA RECEBIMENTO DE CERÂMICA, EM ARGAMASSA TRAÇO 1:2:8, PREPARO MANUAL, APLICADO MANUALMENTE EM FACES INTERNAS DE PAREDES, PARA AMBIENTE COM ÁREA MAIOR QUE 10M2, ESPESSURA DE 10MM, COM EXECUÇÃO DE TALISCAS. AF 06/2014	SINAPI	M2	131,40	14,43	1.896,10

507

PLANILHA ORÇAMENTÁRIA

OBRA:	CONSTRUÇÃO DE UNIDADE ESCOLAR COM 04 SALAS E DEMAIS DEPENDÊNCIAS NO POVOADO BARROCA DA VACA NO MUNICÍPIO DE CHAPADINHA-MA	DATA : 02/02/2022	BDI : 28,82%
DESCRIÇÃO:	CONSTRUÇÃO DE UNIDADE ESCOLAR COM 04 SALAS DE DEMAIS DEPENDÊNCIAS NO POVOADO BARROCA DA VACA NO MUNICÍPIO DE CHAPADINHA - MA	FONTE	VERSÃO
LOCAL:	POVOADO BARROCA DA VACA	ORSE	2021/11
CLIENTE:	PREFEITURA MUNICIPAL DE CHAPADINHA	SBC	2021/12 - São Luís
UNIDADES:	410.9M2	SEINFRA	027.1 COM DESONERAÇÃO
VALOR POR UNIDADE:	R\$ 1.924.57	SINAPI	2021/12 COM DESONERAÇÃO
			COMPOSIÇÕES PRÓPRIAS

Fis. 0025
 Proc Nº 04/22
 Ass. *[Assinatura]*

ITEM	CÓDIGO	DESCRIÇÃO	FONTE	UNID	QUANTIDADE	PREÇO UNITÁRIO R\$	PREÇO TOTAL R\$
13.3	87530	MASSA ÚNICA, PARA RECEBIMENTO DE PINTURA, EM ARGAMASSA TRAÇO 1:2:8, PREPARO MANUAL, APLICADA MANUALMENTE EM FACES INTERNAS DE PAREDES, ESPESSURA DE 20MM, COM EXECUÇÃO DE TALISCAS. AF 06/2014	SINAPI	M2	1.103,68	28,07	30.980,30
13.4	87273	REVESTIMENTO CERÂMICO PARA PAREDES INTERNAS COM PLACAS TIPO ESMALTADA EXTRA DE DIMENSÕES 33X45 CM APLICADAS EM AMBIENTES DE ÁREA MAIOR QUE 5 M² NA ALTURA INTEIRA DAS PAREDES. AF 06/2014	SINAPI	M2	131,40	61,38	8.065,33
14	FORRO						26.278,95
	96116	FORRO EM RÉGUAS DE PVC, FRISADO, PARA AMBIENTES COMERCIAIS, INCLUSIVE ESTRUTURA DE FIXAÇÃO. AF 05/2017 P	SINAPI	M2	384,42	68,36	26.278,95
	ESQUADRIAS						43.408,99
15.1	100693	KIT DE PORTA DE MADEIRA TIPO MEXICANA, MACIÇA (PESADA OU SUPERPESADA), PADRÃO MÉDIO, 80X210CM, ESPESSURA DE 3,5CM, ITENS INCLUSOS: DOBRADIÇAS, MONTAGEM E INSTALAÇÃO DE BATENTE, FECHADURA COM EXECUÇÃO DO FURO - FORNECIMENTO E INSTALAÇÃO. AF 12/2019	SINAPI	UN	10,00	1.536,90	15.369,00
15.2	100693	KIT DE PORTA DE MADEIRA TIPO MEXICANA, MACIÇA (PESADA OU SUPERPESADA), PADRÃO MÉDIO, 90X210CM, ESPESSURA DE 3,5CM, ITENS INCLUSOS: DOBRADIÇAS, MONTAGEM E INSTALAÇÃO DE BATENTE, FECHADURA COM EXECUÇÃO DO FURO - FORNECIMENTO E INSTALAÇÃO. AF 12/2019	SINAPI	UN	2,00	1.649,84	3.299,68
15.3	100874	PUXADOR PARA PCD, FIXADO NA PORTA - FORNECIMENTO E INSTALAÇÃO. AF 01/2020	SINAPI	UN	4,00	309,43	1.237,72
15.4	112633	JANELA DE CORRER ALUMINIO PINTURA ELETROSTATICA E VIDRO 8MM	SBC	M2	12,00	895,64	10.747,68
15.5	112594	BASCULANTE ALUMINIO PINT.ELETROSTATICA BRANCA COM VIDRO	SBC	M2	3,20	530,14	1.696,45
15.6	S04716	Grade em metalon	ORSE	m2	26,42	274,15	7.243,04
15.7	C3659	PORTÃO DE METALON E BARRA CHATA DE FERRO C/FECHADURA E DOBRADIÇA, INCLUS. PINTURA ESMALTE SINTÉTICO	SEINFRA	M2	3,52	384,54	1.353,58
15.8	S01988	Peitoril granito cinza polido, c/ largura = 17 cm, esp = 2 cm	ORSE	m	28,10	87,61	2.461,84
16	LOUÇAS E METAIS						8.295,17
	C0348	BACIA DE LOUÇA BRANCA C/CAIXA ACOPLADA	SEINFRA	UN	3,00	741,43	2.224,29
16.2	93396	BANCADA GRANITO CINZA, 50 X 60 CM, INCL. CUBA DE EMBUTIR OVAL LOUÇA BRANCA 35 X 50 CM, VÁLVULA METAL CROMADO, SIFÃO FLEXÍVEL PVC, ENGATE 30 CM FLEXÍVEL PLÁSTICO E TORNEIRA CROMADA DE MESA, PADRÃO POPULAR - FORNEC. E INSTALAÇÃO. AF 01/2020	SINAPI	UN	3,00	551,90	1.655,70
16.3	100868	BARRA DE APOIO RETA, EM AÇO INOX POLIDO, COMPRIMENTO 80 CM, FIXADA NA PAREDE - FORNECIMENTO E INSTALAÇÃO. AF 01/2020	SINAPI	UN	4,00	345,30	1.381,20
16.4	95544	PAPELEIRA DE PAREDE EM METAL CROMADO SEM TAMPA, INCLUSO FIXAÇÃO. AF 01/2020	SINAPI	UN	3,00	66,15	198,45
16.5	S12294	Pia de cozinha com bancada em granito cinza andorinha, e = 2cm, dim 3,40x0,60m, com 02 cubas de aço inox, sifão cromado, válvula cromada, torneira cromada 1/2", inclusive rodopia 10 cm, assentada	ORSE	un	1,00	2.181,79	2.181,79
16.6	86919	TANQUE DE LOUÇA BRANCA COM COLUNA, 30L OU EQUIVALENTE, INCLUSO SIFÃO FLEXÍVEL EM PVC, VÁLVULA METÁLICA E TORNEIRA DE METAL CROMADO PADRÃO MÉDIO - FORNECIMENTO E INSTALAÇÃO. AF 01/2020	SINAPI	UN	1,00	653,74	653,74
17	PINTURA						31.322,56
17.1	PINTURA INTERNA						21.060,25
17.1.1	88485	APLICAÇÃO DE FUNDO SELADOR ACRÍLICO EM PAREDES, UMA DEMÃO. AF 06/2014	SINAPI	M2	827,84	1,83	1.514,95
17.1.2	88497	APLICAÇÃO E LIXAMENTO DE MASSA LÁTEX EM PAREDES, DUAS DEMÃOS. AF 06/2014	SINAPI	M2	827,84	11,10	9.189,02
17.1.3	88489	APLICAÇÃO MANUAL DE PINTURA COM TINTA LÁTEX ACRÍLICA EM PAREDES, DUAS DEMÃOS. AF 06/2014	SINAPI	M2	827,84	12,51	10.356,28
17.2	PINTURA EXTERNA						7.017,37
17.2.1	88485	APLICAÇÃO DE FUNDO SELADOR ACRÍLICO EM PAREDES, UMA DEMÃO. AF 06/2014	SINAPI	M2	275,84	1,83	504,79

PLANILHA ORÇAMENTÁRIA

OBRA:	CONSTRUÇÃO DE UNIDADE ESCOLAR COM 04 SALAS E DEMAIS DEPENDÊNCIAS NO POVOADO BARROCA DA VACA NO MUNICÍPIO DE CHAPADINHA-MA	DATA: 02/02/2022	BDI: 28,82%			
DESCRIÇÃO:	CONSTRUÇÃO DE UNIDADE ESCOLAR COM 04 SALAS DE DEMAIS DEPENDÊNCIAS NO POVOADO BARROCA DA VACA NO MUNICÍPIO DE CHAPADINHA - MA	ORSE	VERSÃO	HORA	MEB	REF.
LOCAL:	POVOADO BARROCA DA VACA	SBC	2021/11	111,51%	69,89%	12/2021
CLIENTE:	PREFEITURA MUNICIPAL DE CHAPADINHA	SEINFRA	2021/12 - São Luis	115,66%	-	12/2021
UNIDADES:	410.9M2	SINAPI	027.1 COM DESONERAÇÃO	83,85%	47,76%	05/2021
VALOR POR UNIDADE:	RS 1.924,57	SINAPI	2021/12 COM DESONERAÇÃO	83,87%	47,51%	01/2022
			COMPOSIÇÕES PRÓPRIAS	0,00%	0,00%	

FIS 0026
 Proc N° 04/22
 ASS:

ITEM	CÓDIGO	DESCRIÇÃO	FORNTE	UNID	QUANTIDADE	PREÇO UNITÁRIO R\$	PREÇO TOTAL R\$
17.2.2	88497	APLICAÇÃO E LIXAMENTO DE MASSA LÁTEX EM PAREDES, DUAS DEMÃOS. AF 06/2014	SINAPI	M2	275,84	11,10	3.061,82
17.2.3	88489	APLICAÇÃO MANUAL DE PINTURA COM TINTA LÁTEX ACRÍLICA EM PAREDES, DUAS DEMÃOS. AF 06/2014	SINAPI	M2	275,84	12,51	3.450,76
17.3	PINTURA EM ESQUADRIAS						3.244,94
17.3.1	S02310	Pintura para superfícies de madeira com lixamento, aplicação de 01 demão de fundo sintético nivelador e 02 demãos de tinta esmalte ou óleo	ORSE	m2	51,45	24,43	1.256,92
17.3.2	100758	PINTURA COM TINTA ALQUÍDICA DE ACABAMENTO (ESMALTE SINTÉTICO ACETINADO) APLICADA A ROLO OU PINCEL SOBRE SUPERFÍCIES METÁLICAS (EXCETO PERFIL) EXECUTADO EM OBRA (02 DEMÃOS). AF 01/2020	SINAPI	M2	59,88	33,20	1.988,02
18	SERVIÇOS COMPLEMENTARES						481,05
18.1	C0357	BANCADA DE GRANITO (OUTRAS CORES) E= 3cm (COLOCADO)	SEINFRA	M2	1,00	481,05	481,05
19	MURO DE PROTEÇÃO						95.754,94
19.1	93358	ESCAVAÇÃO MANUAL DE VALA COM PROFUNDIDADE MENOR OU IGUAL A 1,30 M. AF 02/2021	SINAPI	M3	30,93	53,04	1.640,53
19.2	C0095	APILOAMENTO DE FUNDO DE VALAS C/MAÇO DE 30 A 60 KG	SEINFRA	M2	54,00	26,43	1.427,22
19.3	C0054	ALVENARIA DE EMBASAMENTO DE PEDRA ARGAMASSADA	SEINFRA	M3	21,60	423,18	9.140,69
19.4	96617	LASTRO DE CONCRETO MAGRO, APLICADO EM BLOCOS DE COROAMENTO OU SAPATAS, ESPESSURA DE 3 CM. AF 09/2017	SINAPI	M2	22,32	12,90	287,93
19.5	96534	FABRICAÇÃO, MONTAGEM E DESMONTAGEM DE FÔRMA PARA BLOCO DE COROAMENTO, EM MADEIRA SERRADA, E=25 MM, 4 UTILIZAÇÕES. AF 06/2017	SINAPI	M2	74,40	76,71	5.707,22
19.6	102487	CONCRETO CICLÓPICO FCK = 15MPA, 30% PEDRA DE MÃO EM VOLUME REAL, INCLUSIVE LANÇAMENTO. AF 05/2021	SINAPI	M3	8,93	388,82	3.472,16
19.7	92265	FABRICAÇÃO DE FÔRMA PARA VIGAS, EM CHAPA DE MADEIRA COMPENSADA RESINADA, E = 17 MM. AF 09/2020	SINAPI	M2	54,00	106,57	5.754,78
19.8	96545	ARMAÇÃO DE BLOCO, VIGA BALDRAME OU SAPATA UTILIZANDO AÇO CA-50 DE 8 MM - MONTAGEM. AF 06/2017	SINAPI	KG	284,40	15,26	4.339,94
19.9	96543	ARMAÇÃO DE BLOCO, VIGA BALDRAME E SAPATA UTILIZANDO AÇO CA-60 DE 5 MM - MONTAGEM. AF 06/2017	SINAPI	KG	92,40	16,64	1.537,54
19.10	94964	CONCRETO FCK = 20MPA, CINTA INFERIOR TRAÇO 1:2,7:3 (EM MASSA SECA DE CIMENTO/ AREIA MÉDIA/ BRITA 1) - PREPARO MECÂNICO COM BETONEIRA 400 L. AF 05/2021	SINAPI	M3	4,05	334,37	1.354,20
	92873	LANÇAMENTO COM USO DE BALDES, ADENSAMENTO E ACABAMENTO DE CONCRETO EM ESTRUTURAS. AF 12/2015	SINAPI	M3	4,05	139,48	564,89
19.12	030978	DESMOLDAGEM DE FORMA EM CINTAS	SBC	M2	74,40	18,12	1.348,13
19.13	040256	FORMA COMPENSADO MADEIRA PARA PILARES	SBC	M2	81,84	74,15	6.068,44
19.14	92778	ARMAÇÃO DE PILAR DE UMA ESTRUTURA CONVENCIONAL DE CONCRETO ARMADO EM UMA EDIFICAÇÃO TÉRREA OU SOBRADO UTILIZANDO AÇO CA-50 DE 10,0 MM - MONTAGEM. AF 12/2015	SINAPI	KG	336,63	13,73	4.621,93
19.15	92775	ARMAÇÃO DE PILAR DE UMA ESTRUTURA CONVENCIONAL DE CONCRETO ARMADO EM UMA EDIFICAÇÃO TÉRREA OU SOBRADO UTILIZANDO AÇO CA-60 DE 5,0 MM - MONTAGEM. AF 12/2015	SINAPI	KG	243,93	16,64	4.059,00
19.16	94964	CONCRETO FCK = 20MPA EM PILARES, TRAÇO 1:2,7:3 (EM MASSA SECA DE CIMENTO/ AREIA MÉDIA/ BRITA 1) - PREPARO MECÂNICO COM BETONEIRA 400 L. AF 05/2021	SINAPI	M3	4,09	334,37	1.367,57
19.17	92873	LANÇAMENTO COM USO DE BALDES, ADENSAMENTO E ACABAMENTO DE CONCRETO EM ESTRUTURAS. AF 12/2015	SINAPI	M3	4,09	139,48	570,47
19.18	030978	DESMOLDAGEM DE FORMA EM PILARES	SBC	M2	81,84	18,12	1.482,94
19.19	92265	FABRICAÇÃO DE FÔRMA PARA VIGAS, EM CHAPA DE MADEIRA COMPENSADA RESINADA, E = 17 MM. AF 09/2020	SINAPI	M2	4,00	106,57	426,28
19.20	92778	ARMAÇÃO DE VIGA DE UMA ESTRUTURA CONVENCIONAL DE CONCRETO ARMADO EM UMA EDIFICAÇÃO TÉRREA OU SOBRADO UTILIZANDO AÇO CA-50 DE 10,0 MM - MONTAGEM. AF 12/2015	SINAPI	KG	19,74	13,73	271,03
19.21	92775	ARMAÇÃO DE VIGA DE UMA ESTRUTURA CONVENCIONAL DE CONCRETO ARMADO EM UMA EDIFICAÇÃO TÉRREA OU SOBRADO UTILIZANDO AÇO CA-60 DE 5,0 MM - MONTAGEM. AF 12/2015	SINAPI	KG	5,71	16,64	95,01
19.22	94964	CONCRETO FCK = 20MPA VIGA, TRAÇO 1:2,7:3 (EM MASSA SECA DE CIMENTO/ AREIA MÉDIA/ BRITA 1) - PREPARO MECÂNICO COM BETONEIRA 400 L. AF 05/2021	SINAPI	M3	0,30	334,37	100,31
19.23	92873	LANÇAMENTO COM USO DE BALDES, ADENSAMENTO E ACABAMENTO DE CONCRETO EM ESTRUTURAS. AF 12/2015	SINAPI	M3	0,30	139,48	41,84

PLANILHA ORÇAMENTÁRIA

	OBRA:	CONSTRUÇÃO DE UNIDADE ESCOLAR COM 04 SALAS E DEMAIS DEPENDÊNCIAS NO POVOADO BARROCA DA VACA NO MUNICÍPIO DE CHAPADINHA-MA	DATA : 02/02/2022	BDI : 28,82%			
	DESCRIÇÃO:	CONSTRUÇÃO DE UNIDADE ESCOLAR COM 04 SALAS DE DEMAIS DEPENDÊNCIAS NO POVOADO BARROCA DA VACA NO MUNICÍPIO DE CHAPADINHA - MA	FONTE	VERSÃO			
	LOCAL:	POVOADO BARROCA DA VACA	HORA	MES			
	CLIENTE:	PREFEITURA MUNICIPAL DE CHAPADINHA	REF.				
	UNIDADES:	410.9M2	ORSE	2021/11	111,51%	69,89%	12/2021
	VALOR POR UNIDADE:	R\$ 1.924,57	SBC	2021/12 - São Luís	115,66%	-	12/2021
			SEINFRA	027.1 COM DESONERAÇÃO	83,85%	47,76%	05/2021
		SINAPI	2021/12 COM DESONERAÇÃO	83,87%	47,51%	01/2022	
			COMPOSIÇÕES PRÓPRIAS	0,00%	0,00%		

Fis. 0027
 Proc N° 04/22
 ASS _____

ITEM	CÓDIGO	DESCRIÇÃO	FONTE	UNID	QUANTIDADE	PREÇO UNITÁRIO R\$	PREÇO TOTAL R\$
19.24	030978	DESMOLDAGEM DE FORMA EM VIGAS	SBC	M2	4,00	18,12	72,48
19.25	92775	ARMAÇÃO DE LAJE DE UMA ESTRUTURA CONVENCIONAL DE CONCRETO ARMADO EM UMA EDIFICAÇÃO TÉRREA OU SOBRADO UTILIZANDO AÇO CA-60 DE 5,0 MM - MONTAGEM. AF 12/2015	SINAPI	KG	3,08	16,64	51,25
19.26	103332	ALVENARIA DE VEDAÇÃO DE BLOCOS CERÂMICOS FURADOS NA HORIZONTAL DE 9X14X19 CM (ESPESSURA 9 CM) E ARGAMASSA DE ASSENTAMENTO COM PREPARO EM BETONEIRA. AF 12/2021	SINAPI	M2	180,00	88,80	15.984,00
19.27	87904	CHAPISCO APLICADO EM ALVENARIA (COM PRESENÇA DE VÃOS) E ESTRUTURAS DE CONCRETO DE FACHADA, COM COLHER DE PEDREIRO. ARGAMASSA TRAÇO 1:3 COM PREPARO MANUAL. AF 06/2014	SINAPI	M2	288,00	6,33	1.823,04
19.28	87530	MASSA ÚNICA, PARA RECEBIMENTO DE PINTURA, EM ARGAMASSA TRAÇO 1:2:8. PREPARO MANUAL, APLICADA MANUALMENTE EM FACES INTERNAS DE PAREDES, ESPESSURA DE 20MM, COM EXECUÇÃO DE TALISCAS. AF 06/2014	SINAPI	M2	288,00	28,07	8.084,16
19.29	88485	APLICAÇÃO DE FUNDO SELADOR ACRÍLICO EM PAREDES, UMA DEMÃO. AF 06/2014	SINAPI	M2	360,00	1,83	658,80
19.30	88489	APLICAÇÃO MANUAL DE PINTURA COM TINTA LÁTEX ACRÍLICO EM PAREDES, DUAS DEMÃOS. AF 06/2014	SINAPI	M2	360,00	12,51	4.503,60
19.31	C3659	PORTÃO DE METALON E BARRA CHATA DE FERRO C/FECHADURA E DOBRADIÇA, INCLUS. PINTURA ESMALTE SINTÉTICO	SEINFRA	M2	6,30	384,54	2.422,60
19.32	00037411	TELA DE AÇO SOLDADA GALVANIZADA/ZINCADA PARA ALVENARIA, FIO D = *1,24 MM, MALHA 25 X 25 MM	SINAPI	M2	216,00	28,04	6.056,64
19.33	100758	PINTURA COM TINTA ALQUÍDICA DE ACABAMENTO (ESMALTE SINTÉTICO ACETINADO) APLICADA A ROLO OU PINCEL SOBRE SUPERFÍCIES METÁLICAS (EXCETO PERFIL) EXECUTADO EM OBRA (02 DEMÃOS). AF 01/2020	SINAPI	M2	12,60	33,20	418,32
20	SERVIÇOS FINAIS						1.926,46
20.1	S02450	Limpeza geral	ORSE	m2	410,90	2,06	846,45
20.2	I10849S	Placa de inauguracao em bronze *35x 50*cm	ORSE	un	1,00	1.080,01	1.080,01

VALOR ORÇAMENTO: 613.884,20
VALOR BDI: 176.921,43
VALOR TOTAL: 790.805,63

Setecentos e Noventa Mil Oitocentos e Cinco reais e Sessenta e Três centavos

Fis. _____
 Proc N° _____
 ASS _____

Edvaldo A. da Nóbrega
 CREA/AC 110.313.774-5
 Engenheiro Civil

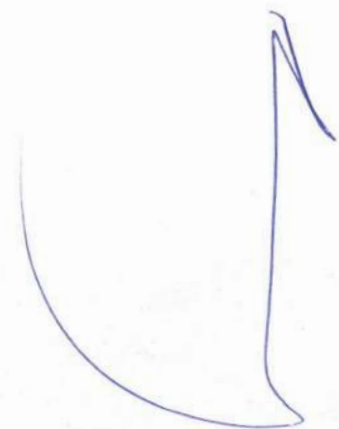

RELATÓRIO ANALÍTICO - COMPOSIÇÕES PRÓPRIAS

	OBRA:	CONSTRUÇÃO DE UNIDADE ESCOLAR COM 04 SALAS E DEMAIS DEPENDÊNCIAS NO POVOADO BARROCA DA VACA NO MUNICÍPIO DE CHAPADINHA-MA	DATA : 02/02/2022		BDI : 28,82%	
	DESCRIÇÃO:	CONSTRUÇÃO DE UNIDADE ESCOLAR COM 04 SALAS DE DEMAIS DEPENDÊNCIAS NO POVOADO BARROCA DA VACA NO MUNICÍPIO DE CHAPADINHA - MA	FONTE	VERSÃO	HORA	
	LOCAL:	POVOADO BARROCA DA VACA	MES	REF.		
	CLIENTE:	PREFEITURA MUNICIPAL DE CHAPADINHA	ORSE	2021/11	111,51%	69,89%
	UNIDADES:	410.9M2	SBC	2021/12 - São Luis	115,60%	-
	VALOR POR UNIDADE:	R\$ 1.924,57	SEINFRA	027.1 COM DESONERAÇÃO	83,85%	47,76%
			SINAPI	2021/12 COM DESONERAÇÃO	83,87%	47,51%
			COMPOSIÇÕES PRÓPRIAS	0,00%	0,00%	

110971 - Estrutura pre-moldada de concreto p/ caixas d'água de 3.000 litros, composta de capitel p/apoio da caixa d'água e pilar cilíndrico d=40cm e altura = 7,50m, incluso montagem no local, ref: Cilel ou similar (un)

VALOR:	5.745,93
---------------	-----------------

100693 - KIT DE PORTA DE MADEIRA TIPO MEXICANA, MACIÇA (PESADA OU SUPERPESADA), PADRÃO MÉDIO, 90X210CM, ESPESSURA DE 3,5CM, ITENS INCLUSOS: DOBRADIÇAS, MONTAGEM E INSTALAÇÃO DE BATENTE, FECHADURA COM EXECUÇÃO DO FURO - FORNECIMENTO E INSTALAÇÃO. AF_12/2019 (UN)

SERVICO	FONTE	UNID	COEFICIENTE	PREÇO UNITÁRIO	TOTAL	
90659	ALIZAR DE 5X1,5CM PARA PORTA FIXADO COM PREGOS, PADRÃO MÉDIO - FORNECIMENTO E INSTALAÇÃO. AF_12/2019	SINAPI	M	10,00000000	9,27	92,70
90806	BATENTE PARA PORTA DE MADEIRA, FIXAÇÃO COM ARGAMASSA, PADRÃO MÉDIO - FORNECIMENTO E INSTALAÇÃO. AF_12/2019_P	SINAPI	UN	1,00000000	304,17	304,17
90830	FECHADURA DE EMBUTIR COM CILINDRO, EXTERNA, COMPLETA, ACABAMENTO PADRÃO MÉDIO, INCLUSO EXECUÇÃO DE FURO - FORNECIMENTO E INSTALAÇÃO. AF_12/2019	SINAPI	UN	1,00000000	141,21	141,21
91299	PORTA DE MADEIRA, TIPO MEXICANA, MACIÇA (PESADA OU SUPERPESADA), 90X210CM, ESPESSURA DE 3,5CM, INCLUSO DOBRADIÇAS - FORNECIMENTO E INSTALAÇÃO. AF_12/2019	SINAPI	UN	1,00000000	1.111,76	1.111,76
TOTAL SERVICOS:					1.649,84	

VALOR:	1.649,84
---------------	-----------------

 Edivaldo de Jesus
 CREA NAC 110.315.774-4
 Engenheiro Civil

Fis. 0028
 Proc Nº 04/22
 Ass. 



ORÇAMENTO - CURVA ABC DE SERVIÇOS



OBRA:	CONSTRUÇÃO DE UNIDADE ESCOLAR COM 04 SALAS E DEMAIS DEPENDÊNCIAS NO POVOADO BARROCA DA VACA NO MUNICÍPIO DE CHAPADINHA-MA
DESCRIÇÃO:	CONSTRUÇÃO DE UNIDADE ESCOLAR COM 04 SALAS DE DEMAIS DEPENDÊNCIAS NO POVOADO BARROCA DA VACA NO MUNICÍPIO DE CHAPADINHA - MA
LOCAL:	POVOADO BARROCA DA VACA
CLIENTE:	PREFEITURA MUNICIPAL DE CHAPADINHA
UNIDADES:	410.9M2
VALOR POR UNIDADE:	R\$ 1.924,57

DATA :	02/02/2022	BDI :	28,82%	
FONTE	VERSÃO	HORA	MES	DATA REF.
ORSE	2021/11	111,51%	69,89%	12/2021
SBC	2021/12 - São Luís	115,66%	-	12/2021
SEINFRA	027.1 COM DESONERAÇÃO	83,85%	47,76%	05/2021
SINAPI	2021/12 COM DESONERAÇÃO	83,87%	47,51%	01/2022
	COMPOSIÇÕES PRÓPRIAS	-	-	

CÓDIGO	DESCRIÇÃO	FONTE	TIPO	UNIDADE	QUANTIDADE	PREÇO UNITÁRIO	PREÇO TOTAL	%	ACUMUL. %	CL
103332	ALVENARIA DE VEDAÇÃO DE BLOCOS CERÂMICOS FURADOS NA HORIZONTAL DE 9X14X19 CM (ESPESSURA 9 CM) E ARGAMASSA DE ASSENTAMENTO COM PREPARO EM BETONEIRA. AF_12/2021	SINAPI	SERVICO	M2	797,54	88,80	70.821,55	11,54	11,54	A
92541	TRAMA DE MADEIRA COMPOSTA POR RIPAS, CAIBROS E TERÇAS PARA TELHADOS DE ATÉ 2 ÁGUAS PARA TELHA CERÂMICA CAPA-CANAL, INCLUSO TRANSPORTE VERTICAL. AF_07/2019	SINAPI	SERVICO	M2	470,58	83,28	39.189,90	6,38	17,92	A
87530	MASSA ÚNICA, PARA RECEBIMENTO DE PINTURA, EM ARGAMASSA TRAÇO 1:2:8, PREPARO MANUAL, APLICADA MANUALMENTE EM FACES INTERNAS DE PAREDES, ESPESSURA DE 20MM, COM EXECUÇÃO DE TALISCAS. AF_06/2014	SINAPI	SERVICO	M2	1.391,68	28,07	39.064,46	6,36	24,28	A
96116	FORRO EM RÊGUAS DE PVC, FRISADO, PARA AMBIENTES COMERCIAIS, INCLUSIVE ESTRUTURA DE FIXAÇÃO. AF_05/2017_P	SINAPI	SERVICO	M2	384,42	68,36	26.278,95	4,28	28,56	A
92269	FABRICAÇÃO DE FÔRMA PARA PILARES E ESTRUTURAS SIMILARES, EM MADEIRA SERRADA, E=25 MM. AF_09/2020	SINAPI	SERVICO	M2	91,20	235,45	21.473,04	3,50	32,06	A
C0054	ALVENARIA DE EMBASAMENTO DE PEDRA ARGAMASSADA	SEINFRA	SERVICO	M3	50,13	423,18	21.214,01	3,46	35,52	A
94204	TELHAMENTO COM TELHA CERÂMICA CAPA-CANAL, TIPO COLONIAL, COM MAIS DE 2 ÁGUAS, INCLUSO TRANSPORTE VERTICAL. AF_07/2019	SINAPI	SERVICO	M2	470,58	43,47	20.456,11	3,33	38,85	A
87251	REVESTIMENTO CERÂMICO PARA PISO COM PLACAS TIPO ESMALTADA EXTRA DE DIMENSÕES 45X45 CM APLICADA EM AMBIENTES DE ÁREA MAIOR QUE 10 M2. AF_06/2014	SINAPI	SERVICO	M2	384,42	49,89	19.178,71	3,12	41,97	A
88489	APLICAÇÃO MANUAL DE PINTURA COM TINTA LÁTEX ACRÍLICA EM PAREDES, DUAS DEMÃOS. AF_06/2014	SINAPI	SERVICO	M2	1.463,68	12,51	18.310,64	2,98	44,96	A
96536	FABRICAÇÃO, MONTAGEM E DESMONTAGEM DE FÔRMA PARA VIGA BALDRAME, EM MADEIRA SERRADA, E=25 MM, 4 UTILIZAÇÕES. AF_06/2017	SINAPI	SERVICO	M2	260,57	67,46	17.578,05	2,86	47,82	A
100693	KIT DE PORTA DE MADEIRA TIPO MEXICANA, MACIÇA (PESADA OU SUPERPESADA), PADRÃO MÉDIO, 80X210CM, ESPESSURA DE 3,5CM, ITENS INCLUSOS: DOBRADIÇAS, MONTAGEM E INSTALAÇÃO DE BATENTE, FECHADURA COM EXECUÇÃO DO FURO - FORNECIMENTO E INSTALAÇÃO. AF_12/2019	SINAPI	SERVICO	UN	10,00	1.536,90	15.369,00	2,50	50,32	B
96545	ARMAÇÃO DE BLOCO, VIGA BALDRAME OU SAPATA UTILIZANDO AÇO CA-50 DE 8 MM - MONTAGEM. AF_06/2017	SINAPI	SERVICO	KG	945,54	15,26	14.428,94	2,35	52,67	B
96543	ARMAÇÃO DE BLOCO, VIGA BALDRAME E SAPATA UTILIZANDO AÇO CA-60 DE 5 MM - MONTAGEM. AF_06/2017	SINAPI	SERVICO	KG	812,27	16,64	13.516,17	2,20	54,88	B
96555	CONCRETAGEM DE BLOCOS DE COROAMENTO E VIGAS BALDRAME, FCK 30 MPA, COM USO DE JERICA LANÇAMENTO, ADENSAMENTO E ACABAMENTO. AF_06/2017	SINAPI	SERVICO	M3	26,67	491,95	13.120,31	2,14	57,01	B
88497	APLICAÇÃO E LIXAMENTO DE MASSA LÁTEX EM PAREDES, DUAS DEMÃOS. AF_06/2014	SINAPI	SERVICO	M2	1.103,68	11,10	12.250,85	2,00	59,01	B

ELN.

ORÇAMENTO - CURVA ABC DE SERVIÇOS

OBRA:	CONSTRUÇÃO DE UNIDADE ESCOLAR COM 04 SALAS E DEMAIS DEPENDÊNCIAS NO POVOADO BARROCA DA VACA NO MUNICÍPIO DE CHAPADINHA-MA
DESCRIÇÃO:	CONSTRUÇÃO DE UNIDADE ESCOLAR COM 04 SALAS DE DEMAIS DEPENDÊNCIAS NO POVOADO BARROCA DA VACA NO MUNICÍPIO DE CHAPADINHA - MA
LOCAL:	POVOADO BARROCA DA VACA
CLIENTE:	PREFEITURA MUNICIPAL DE CHAPADINHA
UNIDADES:	410.9M2
VALOR POR UNIDADE:	R\$ 1.924,57

DATA :	02/02/2022	BDI :	28,82%	
FONTE	VERSÃO	HORA	MES	DATA REF.
ORSE	2021/11	111,51%	69,89%	12/2021
SBC	2021/12 - São Luís	115,66%	-	12/2021
SEINFRA	027.1 COM DESONERAÇÃO	83,85%	47,76%	05/2021
SINAPI	2021/12 COM DESONERAÇÃO	83,87%	47,51%	01/2022
COMPOSIÇÕES PRÓPRIAS		-	-	



CÓDIGO	DESCRIÇÃO	FONTE	TIPO	UNIDADE	QUANTIDADE	PREÇO UNITÁRIO	PREÇO TOTAL	%	ACUMUL. %	CL
87632	CONTRAPISO EM ARGAMASSA TRAÇO 1:4 (CIMENTO E AREIA), PREPARO MANUAL, APLICADO EM ÁREAS SECAS SOBRE LAJE, ADERIDO, ACABAMENTO NÃO REFORÇADO, ESPESSURA 3CM. AF_07/2021	SINAPI	SERVICO	M2	384,42	30,54	11.740,19	1,91	60,92	B
S00004	Limpeza mecanizada do terreno c/ trator esteira (vegetação rasteira) inclusive carga e transporte - dmt até 1 km	ORSE	SERVICO	m2	2.000,00	5,61	11.220,00	1,83	62,75	B
96535	FABRICAÇÃO, MONTAGEM E DESMONTAGEM DE FÔRMA PARA SAPATA, EM MADEIRA SERRADA, E=25 MM, 4 UTILIZAÇÕES. AF_06/2017	SINAPI	SERVICO	M2	89,31	121,96	10.892,25	1,77	64,52	B
112633	JANELA DE CORRER ALUMINIO PINTURA ELETROSTATICA E VIDRO 8MM	SBC	SERVICO	M2	12,00	895,64	10.747,68	1,75	66,27	B
102487	CONCRETO CICLÓPICO FCK = 15MPA, 30% PEDRA DE MÃO EM VOLUME REAL, INCLUSIVE LANÇAMENTO. AF_05/2021	SINAPI	SERVICO	M3	23,18	388,82	9.012,85	1,47	67,74	B
87273	REVESTIMENTO CERÂMICO PARA PAREDES INTERNAS COM PLACAS TIPO ESMALTADA EXTRA DE DIMENSÕES 33X45 CM APLICADAS EM AMBIENTES DE ÁREA MAIOR QUE 5 M² NA ALTURA INTEIRA DAS PAREDES. AF_06/2014	SINAPI	SERVICO	M2	131,40	61,38	8.065,33	1,31	69,06	B
S02324	Imunização de madeira contra cupim, com aplicação de 01 demão de Pentox ou similar	ORSE	SERVICO	m2	470,58	16,14	7.595,16	1,24	70,29	B
S04716	Grade em metalon	ORSE	SERVICO	m2	26,42	274,15	7.243,04	1,18	71,47	B
94992	EXECUÇÃO DE PASSEIO (CALÇADA) OU PISO DE CONCRETO COM CONCRETO MOLDADO IN LOCO, FEITO EM OBRA, ACABAMENTO CONVENCIONAL, ESPESSURA 6 CM, ARMADO. AF_07/2016	SINAPI	SERVICO	M2	71,52	87,34	6.246,56	1,02	72,49	B
92265	FABRICAÇÃO DE FÔRMA PARA VIGAS, EM CHAPA DE MADEIRA COMPENSADA RESINADA, E = 17 MM. AF_09/2020	SINAPI	SERVICO	M2	58,00	106,57	6.181,06	1,01	73,50	B
040256	FORMA COMPENSADO MADEIRA PARA PILARES	SBC	SERVICO	M2	81,84	74,15	6.068,44	0,99	74,49	B
00037411	TELA DE ACO SOLDADA GALVANIZADA/ZINCADA PARA ALVENARIA, FIO D = *1,24 MM, MALHA 25 X 25 MM	SINAPI	MATERIAL	M2	216,00	28,04	6.056,64	0,99	75,47	B
110971	Estrutura pre-moldada de concreto p/ caixas d'agua de 3.000 litros, composta de capitel p/apoio da caixa d'água e pilar cilíndrico d=40cm e altura = 7,50m, incluso montagem no local, ref: Cilel ou similar	ORSE	SERVICO	un	1,00	5.745,93	5.745,93	0,94	76,41	B
96534	FABRICAÇÃO, MONTAGEM E DESMONTAGEM DE FÔRMA PARA BLOCO DE COROAMENTO, EM MADEIRA SERRADA, E=25 MM, 4 UTILIZAÇÕES. AF_06/2017	SINAPI	SERVICO	M2	74,40	76,71	5.707,22	0,93	77,34	B
87894	CHAPISCO APLICADO EM ALVENARIA (SEM PRESENÇA DE VÃOS) E ESTRUTURAS DE CONCRETO DE FACHADA, COM COLHER DE PEDREIRO. ARGAMASSA TRAÇO 1:3 COM PREPARO EM BETONEIRA 400L. AF_06/2014	SINAPI	SERVICO	M2	1.235,08	4,59	5.669,02	0,92	78,26	B
93584	EXECUÇÃO DE DEPÓSITO EM CANTEIRO DE OBRA EM CHAPA DE MADEIRA COMPENSADA, NÃO INCLUSO MOBILIÁRIO. AF_04/2016	SINAPI	SERVICO	M2	6,00	846,41	5.078,46	0,83	79,09	B
S04371	Madeiramento em massaranduba/madeira de lei, tesoura com vão de 12m a 15 m	ORSE	SERVICO	un	2,00	2.516,02	5.032,04	0,82	79,91	B

ORÇAMENTO - CURVA ABC DE SERVIÇOS

OBRA:	CONSTRUÇÃO DE UNIDADE ESCOLAR COM 04 SALAS E DEMAIS DEPENDÊNCIAS NO POVOADO BARROCA DA VACA NO MUNICÍPIO DE CHAPADINHA-MA
DESCRIÇÃO:	CONSTRUÇÃO DE UNIDADE ESCOLAR COM 04 SALAS DE DEMAIS DEPENDÊNCIAS NO POVOADO BARROCA DA VACA NO MUNICÍPIO DE CHAPADINHA - MA
LOCAL:	POVOADO BARROCA DA VACA
CLIENTE:	PREFEITURA MUNICIPAL DE CHAPADINHA
UNIDADES:	410.9M2
VALOR POR UNIDADE:	R\$ 1.924,57

DATA :	02/02/2022	BDI :	28,82%	
FORTE	VERBÃO	HORA	MES	DATA REF.
ORSE	2021/11	111,51%	69,89%	12/2021
SBC	2021/12 - São Luis	115,66%	-	12/2021
SEINFRA	027.1 COM DESONERAÇÃO	83,85%	47,76%	05/2021
SINAPI	2021/12 COM DESONERAÇÃO	83,87%	47,51%	01/2022
COMPOSIÇÕES PRÓPRIAS		-	-	

Ass: *[Assinatura]*
 P.º de C.º de S.º de F.º
 0031

CÓDIGO	DESCRIÇÃO	FORTE	TIPO	UNIDADE	QUANTIDADE	PREÇO UNITÁRIO	PREÇO TOTAL	%	ACUMUL. %	CL
92778	ARMAÇÃO DE PILAR OU VIGA DE UMA ESTRUTURA CONVENCIONAL DE CONCRETO ARMADO EM UMA EDIFICAÇÃO TÉRREA OU SOBRADO UTILIZANDO AÇO CA-50 DE 10,0 MM - MONTAGEM. AF_12/2015	SINAPI	SERVICO	KG	356,37	13,73	4.892,96	0,80	80,71	C
93141	PONTO DE TOMADA RESIDENCIAL INCLUINDO TOMADA 10A/250V, CAIXA ELÉTRICA, ELETRODUTO, CABO, RASGO, QUEBRA E CHUMBAMENTO. AF_01/2016	SINAPI	SERVICO	UN	33,00	138,17	4.559,61	0,74	81,45	C
92775	ARMAÇÃO DE PILAR OU VIGA DE UMA ESTRUTURA CONVENCIONAL DE CONCRETO ARMADO EM UMA EDIFICAÇÃO TÉRREA OU SOBRADO UTILIZANDO AÇO CA-60 DE 5,0 MM - MONTAGEM. AF_12/2015	SINAPI	SERVICO	KG	252,72	16,64	4.205,26	0,69	82,13	C
C2832	FOSSA SÉPTICA E SUMIDOURO EM ALVENARIA	SEINFRA	SERVICO	UN	1,00	4.120,04	4.120,04	0,67	82,81	C
93187	VERGA MOLDADA IN LOCO EM CONCRETO PARA JANELAS COM MAIS DE 1,5 M DE VÃO. AF_03/2016	SINAPI	SERVICO	M	40,70	99,73	4.059,01	0,66	83,47	C
92718	CONCRETAGEM DE PILARES, FCK = 25 MPA, COM USO DE BALDES EM EDIFICAÇÃO COM SEÇÃO MÉDIA DE PILARES MENOR OU IGUAL A 0,25 M² - LANÇAMENTO, ADENSAMENTO E ACABAMENTO. AF_12/2015	SINAPI	SERVICO	M3	6,58	594,80	3.913,78	0,64	84,10	C
C3659	PORTÃO DE METALON E BARRA CHATA DE FERRO C/FECHADURA E DOBRADIÇA, INCLUS. PINTURA ESMALTE SINTÉTICO	SEINFRA	SERVICO	M2	9,82	384,54	3.776,18	0,62	84,72	C
96995	REATERRO MANUAL APOLOADO COM SOQUETE. AF_10/2017	SINAPI	SERVICO	M3	115,33	32,16	3.709,01	0,60	85,32	C
C0095	APIOAMENTO DE PISO OU FUNDO DE VALAS C/MAÇO DE 30 A 60 KG	SEINFRA	SERVICO	M2	129,68	26,43	3.427,44	0,56	85,88	C
100693	KIT DE PORTA DE MADEIRA TIPO MEXICANA, MACIÇA (PESADA OU SUPERPESADA), PADRÃO MÉDIO, 90X210CM, ESPESSURA DE 3,5CM, ITENS INCLUSOS: DOBRADIÇAS, MONTAGEM E INSTALAÇÃO DE BATENTE, FECHADURA COM EXECUÇÃO DO FURO - FORNECIMENTO E INSTALAÇÃO. AF_12/2019	SINAPI	SERVICO	UN	2,00	1.649,84	3.299,68	0,54	86,42	C
93358	ESCAVAÇÃO MANUAL DE VALA COM PROFUNDIDADE MENOR OU IGUAL A 1,30 M. AF_02/2021	SINAPI	SERVICO	M3	59,46	53,04	3.153,76	0,51	86,93	C
92919	ARMAÇÃO DE ESTRUTURAS DE CONCRETO ARMADO, EXCETO VIGAS, PILARES, LAJES E FUNDAÇÕES, UTILIZANDO AÇO CA-50 DE 10,0 MM - MONTAGEM. AF_12/2015	SINAPI	SERVICO	KG	231,15	13,31	3.076,61	0,50	87,43	C
96546	ARMAÇÃO DE BLOCO, VIGA BALDRAME OU SAPATA UTILIZANDO AÇO CA-50 DE 10 MM - MONTAGEM. AF_06/2017	SINAPI	SERVICO	KG	221,25	13,77	3.046,61	0,50	87,93	C
030978	DESMOLDAGEM DE FORMA EM CINTAS/PILARES/ESCADAS	SBC	SERVICO	M2	160,24	18,12	2.903,55	0,47	88,40	C
94964	CONCRETO FCK = 20MPA, TRAÇO 1:2,7:3 (EM MASSA SECA DE CIMENTO/ AREIA MÉDIA/ BRITA 1) - PREPARO MECÂNICO COM BETONEIRA 400 L. AF_05/2021	SINAPI	SERVICO	M3	8,44	334,37	2.822,08	0,46	88,86	C
S04953	Impermeabilização de alicerce e viga baldrame com 2 demãos de tinta asfáltica tipo Neutrol da Vedacit ou similar, exceto argamassa impermeabilização	ORSE	SERVICO	m2	123,63	21,98	2.717,39	0,44	89,31	C
88485	APLICAÇÃO DE FUNDO SELADOR ACRÍLICO EM PAREDES, UMA DEMÃO. AF_06/2014	SINAPI	SERVICO	M2	1.463,68	1,83	2.678,53	0,44	89,74	C

ORÇAMENTO - CURVA ABC DE SERVIÇOS

OBRA:	CONSTRUÇÃO DE UNIDADE ESCOLAR COM 04 SALAS E DEMAIS DEPENDÊNCIAS NO POVOADO BARROCA DA VACA NO MUNICÍPIO DE CHAPADINHA-MA
DESCRIÇÃO:	CONSTRUÇÃO DE UNIDADE ESCOLAR COM 04 SALAS DE DEMAIS DEPENDÊNCIAS NO POVOADO BARROCA DA VACA NO MUNICÍPIO DE CHAPADINHA - MA
LOCAL:	POVOADO BARROCA DA VACA
CLIENTE:	PREFEITURA MUNICIPAL DE CHAPADINHA
UNIDADES:	410.9M2
VALOR POR UNIDADE:	R\$ 1.924,57

DATA : 02/02/2022 **BDI :** 28,82%

FONTE	VERÃO	HORA	MES	DATA REF.
ORSE	2021/11	111,51%	69,89%	12/2021
SBC	2021/12 - São Luis	115,66%	-	12/2021
SEINFRA	027.1 COM DESONERAÇÃO	83,85%	47,76%	05/2021
SINAPI	2021/12 COM DESONERAÇÃO	83,87%	47,51%	01/2022
	COMPOSIÇÕES PRÓPRIAS	-	-	

CÓDIGO	DESCRIÇÃO	FONTE	TIPO	UNIDADE	QUANTIDADE	PREÇO UNITÁRIO	PREÇO TOTAL	%	ACUMUL. %	CL
93197	CONTRAVERGA MOLDADA IN LOCO EM CONCRETO PARA VÃOS DE MAIS DE 1,5 M DE COMPRIMENTO. AF_03/2016	SINAPI	SERVICO	M	28,10	93,90	2.638,59	0,43	90,17	C
C1630	LOCAÇÃO DA OBRA - EXECUÇÃO DE GABARITO	SEINFRA	SERVICO	M2	410,90	6,09	2.502,38	0,41	90,58	C
S01988	Peitoril granito cinza polido, c/ largura = 17 cm, esp = 2 cm	ORSE	SERVICO	m	28,10	87,61	2.461,84	0,40	90,98	C
100758	PINTURA COM TINTA ALQUÍDICA DE ACABAMENTO (ESMALTE SINTÉTICO ACETINADO) APLICADA A ROLO OU PINCEL SOBRE SUPERFÍCIES METÁLICAS (EXCETO PERFIL) EXECUTADO EM OBRA (02 DEMÃOS). AF_01/2020	SINAPI	SERVICO	M2	72,48	33,20	2.406,34	0,39	91,37	C
S12971	Luminária Painel Led embutir 18w quadrada, 6000k da G-light ou similar - Rev 01_11/2021	ORSE	SERVICO	un	38,00	59,04	2.243,52	0,37	91,74	C
C0348	BACIA DE LOUÇA BRANCA C/CAIXA ACOPLADA	SEINFRA	SERVICO	UN	3,00	741,43	2.224,29	0,36	92,10	C
S12294	Pia de cozinha com bancada em granito cinza andorinha, e = 2cm, dim 3,40x0,60m, com 02 cubas de aço inox, sifão cromado, válvula cromada, torneira cromada 1/2", inclusive rodopia 10 cm, assentada	ORSE	SERVICO	un	1,00	2.181,79	2.181,79	0,36	92,46	C
91926	CABO DE COBRE FLEXÍVEL ISOLADO, 2,5 MM², ANTI-CHAMA 450/750 V, PARA CIRCUITOS TERMINAIS - FORNECIMENTO E INSTALAÇÃO. AF_12/2015	SINAPI	SERVICO	M	500,00	3,90	1.950,00	0,32	92,77	C
C1948	PONTO HIDRÁULICO, MATERIAL E EXECUÇÃO	SEINFRA	SERVICO	PT	9,00	214,28	1.928,52	0,31	93,09	C
87554	EMBOÇO, PARA RECEBIMENTO DE CERÂMICA, EM ARGAMASSA TRAÇO 1:2:8, PREPARO MANUAL, APLICADO MANUALMENTE EM FACES INTERNAS DE PAREDES, PARA AMBIENTE COM ÁREA MAIOR QUE 10M2, ESPESSURA DE 10MM, COM EXECUÇÃO DE TALISCAS. AF_06/2014	SINAPI	SERVICO	M2	131,40	14,43	1.896,10	0,31	93,40	C
91929	CABO DE COBRE FLEXÍVEL ISOLADO, 4 MM², ANTI-CHAMA 0,6/1,0 KV, PARA CIRCUITOS TERMINAIS - FORNECIMENTO E INSTALAÇÃO. AF_12/2015	SINAPI	SERVICO	M	250,00	7,55	1.887,50	0,31	93,70	C
87904	CHAPISCO APLICADO EM ALVENARIA (COM PRESENÇA DE VÃOS) E ESTRUTURAS DE CONCRETO DE FACHADA, COM COLHER DE PEDREIRO. ARGAMASSA TRAÇO 1:3 COM PREPARO MANUAL. AF_06/2014	SINAPI	SERVICO	M2	288,00	6,33	1.823,04	0,30	94,00	C
96523	ESCAVAÇÃO MANUAL PARA BLOCO DE COROAMENTO OU SAPATA (INCLUINDO ESCAVAÇÃO PARA COLOCAÇÃO DE FÓRMAS). AF_06/2017	SINAPI	SERVICO	M3	27,74	61,67	1.710,73	0,28	94,28	C
112594	BASCULANTE ALUMINIO PINT.ELETROSTATICA BRANCA COM VIDRO	SBC	SERVICO	M2	3,20	530,14	1.696,45	0,28	94,56	C
93396	BANCADA GRANITO CINZA, 50 X 60 CM, INCL. CUBA DE EMBUTIR OVAL LOUÇA BRANCA 35 X 50 CM, VÁLVULA METAL CROMADO, SIFÃO FLEXÍVEL PVC, ENGATE 30 CM FLEXÍVEL PLÁSTICO E TORNEIRA CROMADA DE MESA, PADRÃO POPULAR - FORNEC. E INSTALAÇÃO. AF_01/2020	SINAPI	SERVICO	UN	3,00	551,90	1.655,70	0,27	94,83	C
88649	RODAPÉ CERÂMICO DE 7CM DE ALTURA COM PLACAS TIPO ESMALTADA EXTRA DE DIMENSÕES 45X45CM. AF_06/2014	SINAPI	SERVICO	M	204,00	8,00	1.632,00	0,27	95,09	C
C1950	PONTO SANITÁRIO, MATERIAL E EXECUÇÃO	SEINFRA	SERVICO	PT	8,00	193,21	1.545,68	0,25	95,34	C

ORÇAMENTO - CURVA ABC DE SERVIÇOS

OBRA:	CONSTRUÇÃO DE UNIDADE ESCOLAR COM 04 SALAS E DEMAIS DEPENDÊNCIAS NO POVOADO BARROCA DA VACA NO MUNICÍPIO DE CHAPADINHA-MA
DESCRIÇÃO:	CONSTRUÇÃO DE UNIDADE ESCOLAR COM 04 SALAS DE DEMAIS DEPENDÊNCIAS NO POVOADO BARROCA DA VACA NO MUNICÍPIO DE CHAPADINHA - MA
LOCAL:	POVOADO BARROCA DA VACA
CLIENTE:	PREFEITURA MUNICIPAL DE CHAPADINHA
UNIDADES:	410.9M2
VALOR POR UNIDADE:	R\$ 1.924,57

DATA :	02/02/2022	BDI :	28,82%	
FONTE	VERSÃO	HORA	MED	DATA REF.
ORSE	2021/11	111,51%	69,89%	12/2021
SBC	2021/12 - São Luís	115,66%	-	12/2021
SEINFRA	027.1 COM DESONERAÇÃO	83,85%	47,76%	05/2021
SINAPI	2021/12 COM DESONERAÇÃO	83,87%	47,51%	01/2022
	COMPOSIÇÕES PRÓPRIAS	-	-	

CÓDIGO	DESCRIÇÃO	FONTE	TIPO	UNIDADE	QUANTIDADE	PREÇO UNITÁRIO	PREÇO TOTAL	%	ACUMUL %	CL
100360	FABRICAÇÃO E INSTALAÇÃO DE MEIA TESOURA DE MADEIRA NÃO APARELHADA, COM VÃO DE 6 M, PARA TELHA CERÂMICA OU DE CONCRETO, INCLUSO IÇAMENTO. AF_07/2019	SINAPI	SERVICO	UN	1,00	1.542,06	1.542,06	0,25	95,59	C
030356	CAIXA DE PASSAGEM CONCRETO 0,70x0,70x0,55m	SBC	SERVICO	UN	3,00	480,07	1.440,21	0,23	95,83	C
89714	TUBO PVC, SERIE NORMAL, ESGOTO PREDIAL, DN 100 MM, FORNECIDO E INSTALADO EM RAMAL DE DESCARGA OU RAMAL DE ESGOTO SANITÁRIO. AF_12/2014	SINAPI	SERVICO	M	30,00	46,61	1.398,30	0,23	96,06	C
100868	BARRA DE APOIO RETA, EM ACO INOX POLIDO, COMPRIMENTO 80 CM, FIXADA NA PAREDE - FORNECIMENTO E INSTALAÇÃO. AF_01/2020	SINAPI	SERVICO	UN	4,00	345,30	1.381,20	0,22	96,28	C
C2850	INSTALAÇÕES PROVISÓRIAS DE LUZ, FORÇA, TELEFONE E LÓGICA	SEINFRA	SERVICO	UN	1,00	1.308,20	1.308,20	0,21	96,50	C
S02310	Pintura para superfícies de madeira com lixamento, aplicação de 01 demão de fundo sintético nivelador e 02 demãos de tinta esmalte ou óleo	ORSE	SERVICO	m2	51,45	24,43	1.256,92	0,20	96,70	C
100874	PUXADOR PARA PCD, FIXADO NA PORTA - FORNECIMENTO E INSTALAÇÃO. AF_01/2020	SINAPI	SERVICO	UN	4,00	309,43	1.237,72	0,20	96,90	C
92873	LANÇAMENTO COM USO DE BALDES, ADENSAMENTO E ACABAMENTO DE CONCRETO EM ESTRUTURAS. AF_12/2015	SINAPI	SERVICO	M3	8,44	139,48	1.177,21	0,19	97,09	C
93143	PONTO DE TOMADA RESIDENCIAL INCLUINDO TOMADA 20A/250V, CAIXA ELÉTRICA, ELETRODUTO, CABO, RASGO, QUEBRA E CHUMBAMENTO. AF_01/2016	SINAPI	SERVICO	UN	8,00	140,16	1.121,28	0,18	97,28	C
C0387	BEIRA E BICA EM TELHA COLONIAL	SEINFRA	SERVICO	M	91,00	11,93	1.085,63	0,18	97,45	C
I10849S	Placa de inauguracao em bronze *35x 50*cm	ORSE	MATERIAL	un	1,00	1.080,01	1.080,01	0,18	97,63	C
S02267	Soleira em granito cinza andorinha, l = 18 cm, e = 2 cm	ORSE	SERVICO	m	12,60	79,45	1.001,07	0,16	97,79	C
S02450	Limpeza geral	ORSE	SERVICO	m2	410,90	2,06	846,45	0,14	97,93	C
C0325	ATERRAMENTO COMPLETO C/ HASTE COPPERWELD 3/4" X 3.0M	SEINFRA	SERVICO	UN	3,00	268,01	804,03	0,13	98,06	C
93201	FIXAÇÃO (ENCUNHAMENTO) DE ALVENARIA DE VEDAÇÃO COM ARGAMASSA APLICADA COM COLHER. AF_03/2016	SINAPI	SERVICO	M	176,44	4,32	762,22	0,12	98,18	C
S11397	Placa de obra em lona com impressão digital 1,50 x 2,00m, inclusive estrutura em metalon 20 x 20cm e escoramento, instalada - Rev 02 - 09/2021	ORSE	SERVICO	un	1,00	750,00	750,00	0,12	98,31	C
94219	CUMEEIRA E ESPIGÃO PARA TELHA CERÂMICA EMBOÇADA COM ARGAMASSA TRAÇO 1:2:9 (CIMENTO, CAL E AREIA), PARA TELHADOS COM MAIS DE 2 ÁGUAS, INCLUSO TRANSPORTE VERTICAL. AF_07/2019	SINAPI	SERVICO	M	29,20	23,87	697,00	0,11	98,42	C
86919	TANQUE DE LOUÇA BRANCA COM COLUNA, 30L OU EQUIVALENTE, INCLUSO SIFÃO FLEXÍVEL EM PVC, VÁLVULA METÁLICA E TORNEIRA DE METAL CROMADO PADRÃO MÉDIO - FORNECIMENTO E INSTALAÇÃO. AF_01/2020	SINAPI	SERVICO	UN	1,00	653,74	653,74	0,11	98,53	C
063246	CABO COBRE UNIPOLAR BLINDADO ISOLACAO 3,6/6KV EPR 16mm2	SBC	SERVICO	M	100,00	5,46	546,00	0,09	98,62	C

ORÇAMENTO - CURVA ABC DE SERVIÇOS

OBRA:	CONSTRUÇÃO DE UNIDADE ESCOLAR COM 04 SALAS E DEMAIS DEPENDÊNCIAS NO POVOADO BARROCA DA VACA NO MUNICÍPIO DE CHAPADINHA-MA
DESCRIÇÃO:	CONSTRUÇÃO DE UNIDADE ESCOLAR COM 04 SALAS DE DEMAIS DEPENDÊNCIAS NO POVOADO BARROCA DA VACA NO MUNICÍPIO DE CHAPADINHA - MA
LOCAL:	POVOADO BARROCA DA VACA
CLIENTE:	PREFEITURA MUNICIPAL DE CHAPADINHA
UNIDADES:	410.9M2
VALOR POR UNIDADE:	R\$ 1.924,57

DATA :	02/02/2022	BDI :	28,82%	
FONTE	VERBAO	HORA	NES	DATA REF.
ORSE	2021/11	111,51%	69,89%	12/2021
SBC	2021/12 - São Luis	115,66%	-	12/2021
SEINFRA	027.1 COM DESONERAÇÃO	83,85%	47,76%	05/2021
SINAPI	2021/12 COM DESONERAÇÃO	83,87%	47,51%	01/2022
	COMPOSIÇÕES PRÓPRIAS	-	-	

CÓDIGO	DESCRIÇÃO	FONTE	TIPO	UNIDADE	QUANTIDADE	PREÇO UNITÁRIO	PREÇO TOTAL	%	ACUMUL %	CL
91924	CABO DE COBRE FLEXÍVEL ISOLADO, 1,5 MM², ANTI-CHAMA 450/750 V, PARA CIRCUITOS TERMINAIS - FORNECIMENTO E INSTALAÇÃO. AF_12/2015	SINAPI	SERVICO	M	200,00	2,61	522,00	0,09	98,70	C
94648	TUBO, PVC, SOLDÁVEL, DN 25 MM, INSTALADO EM RESERVAÇÃO DE ÁGUA DE EDIFICAÇÃO QUE POSSUA RESERVATÓRIO DE FIBRA/FIBROCIMENTO FORNECIMENTO E INSTALAÇÃO. AF_06/2016	SINAPI	SERVICO	M	60,00	8,58	514,80	0,08	98,78	C
92033	INTERRUPTOR PARALELO (2 MÓDULOS) COM 1 TOMADA DE EMBUTIR 2P+T 10 A, INCLUINDO SUPORTE E PLACA - FORNECIMENTO E INSTALAÇÃO. AF_12/2015	SINAPI	SERVICO	UN	9,00	54,57	491,13	0,08	98,86	C
97607	LUMINÁRIA ARANDELA TIPO TARTARUGA, DE SOBREPOR, COM 1 LÂMPADA LED DE 6 W, SEM REATOR - FORNECIMENTO E INSTALAÇÃO. AF_02/2020	SINAPI	SERVICO	UN	4,00	122,67	490,68	0,08	98,94	C
C0357	BANCADA DE GRANITO (OUTRAS CORES) E= 3cm (COLOCADO)	SEINFRA	SERVICO	M2	1,00	481,05	481,05	0,08	99,02	C
S00356	Eletroduto de pvc rígido roscável, diâm = 50mm (1 1/2")	ORSE	SERVICO	m	20,00	20,12	402,40	0,07	99,09	C
96619	LASTRO DE CONCRETO MAGRO, APLICADO EM BLOCOS DE COROAMENTO OU SAPATAS, ESPESSURA DE 5 CM. AF_08/2017	SINAPI	SERVICO	M2	18,62	21,50	400,33	0,07	99,15	C
98110	CAIXA DE GORDURA PEQUENA (CAPACIDADE: 19 L), CIRCULAR, EM PVC, DIÂMETRO INTERNO= 0,3 M. AF_12/2020	SINAPI	SERVICO	UN	1,00	395,22	395,22	0,06	99,22	C
91787	(COMPOSIÇÃO REPRESENTATIVA) DO SERVIÇO DE INSTALAÇÃO DE TUBOS DE PVC, SOLDÁVEL, ÁGUA FRIA, DN 40 MM (INSTALADO EM PRUMADA), INCLUSIVE CONEXÕES, CORTES E FIXAÇÕES, PARA PRÉDIOS. AF_10/2015	SINAPI	SERVICO	M	12,00	32,65	391,80	0,06	99,28	C
91855	ELETRODUTO FLEXÍVEL CORRUGADO REFORÇADO, PVC, DN 25 MM (3/4"), PARA CIRCUITOS TERMINAIS, INSTALADO EM PAREDE - FORNECIMENTO E INSTALAÇÃO. AF_12/2015	SINAPI	SERVICO	M	50,00	7,65	382,50	0,06	99,34	C
96617	LASTRO DE CONCRETO MAGRO, APLICADO EM BLOCOS DE COROAMENTO OU SAPATAS, ESPESSURA DE 3 CM. AF_08/2017	SINAPI	SERVICO	M2	22,32	12,90	287,93	0,05	99,39	C
101909	EXTINTOR DE INCÊNDIO PORTÁTIL COM CARGA DE PQS DE 6 KG, CLASSE BC - FORNECIMENTO E INSTALAÇÃO. AF_10/2020_P	SINAPI	SERVICO	UN	1,00	274,69	274,69	0,04	99,44	C
00037556	PLACA DE SINALIZAÇÃO DE SEGURANÇA CONTRA INCÊNDIO, FOTOLUMINESCENTE, QUADRADA, *20 X 20* CM, EM PVC *2* MM ANTI-CHAMAS (SIMBOLOS, CORES E PICTOGRAMAS CONFORME NBR 16820)	SINAPI	MATERIAL	UN	8,00	27,94	223,52	0,04	99,47	C
97599	LUMINÁRIA DE EMERGÊNCIA, COM 30 LÂMPADAS LED DE 2 W, SEM REATOR - FORNECIMENTO E INSTALAÇÃO. AF_02/2020	SINAPI	SERVICO	UN	8,00	26,76	214,08	0,03	99,51	C
C3738	INSTALAÇÃO DE TUBO DE VENTILAÇÃO 50mm C/ L=4m, C/ REBOCO E PINTURA A CAL (C/ MATERIAL)	SEINFRA	SERVICO	UN	4,00	52,79	211,16	0,03	99,54	C
92023	INTERRUPTOR SIMPLES (1 MÓDULO) COM 1 TOMADA DE EMBUTIR 2P+T 10 A, INCLUINDO SUPORTE E PLACA - FORNECIMENTO E INSTALAÇÃO. AF_12/2015	SINAPI	SERVICO	UN	6,00	34,27	205,62	0,03	99,58	C
93662	DISJUNTOR BIPOLAR TIPO DIN, CORRENTE NOMINAL DE 20A - FORNECIMENTO E INSTALAÇÃO. AF_10/2020	SINAPI	SERVICO	UN	4,00	50,36	201,44	0,03	99,61	C



 Ass: *[signature]*
 P. 0034
 01/22

ORÇAMENTO - CURVA ABC DE SERVIÇOS

OBRA:	CONSTRUÇÃO DE UNIDADE ESCOLAR COM 04 SALAS E DEMAIS DEPENDÊNCIAS NO POVOADO BARROCA DA VACA NO MUNICÍPIO DE CHAPADINHA-MA
DESCRIÇÃO:	CONSTRUÇÃO DE UNIDADE ESCOLAR COM 04 SALAS DE DEMAIS DEPENDÊNCIAS NO POVOADO BARROCA DA VACA NO MUNICÍPIO DE CHAPADINHA - MA
LOCAL:	POVOADO BARROCA DA VACA
CLIENTE:	PREFEITURA MUNICIPAL DE CHAPADINHA
UNIDADES:	410.9M2
VALOR POR UNIDADE:	R\$ 1.924,57

DATA :	02/02/2022	BDI :	28,82%	
FONTE	VERSÃO	HORA	MED	DATA REF.
ORSE	2021/11	111,51%	69,89%	12/2021
SBC	2021/12 - São Luís	115,66%	-	12/2021
SEINFRA	027.1 COM DESONERAÇÃO	83,85%	47,76%	05/2021
SINAPI	2021/12 COM DESONERAÇÃO	83,87%	47,51%	01/2022
	COMPOSIÇÕES PRÓPRIAS	-	-	

CÓDIGO	DESCRIÇÃO	FONTE	TIPO	UNIDADE	QUANTIDADE	PREÇO UNITÁRIO	PREÇO TOTAL	%	ACUMUL. %	CL
95544	PAPELEIRA DE PAREDE EM METAL CROMADO SEM TAMPA, INCLUSO FIXAÇÃO. AF_01/2020	SINAPI	SERVICO	UN	3,00	66,15	198,45	0,03	99,64	C
052041	AGUA FRIA-REGISTRO GAVETA BRUTO 3/4"	SBC	SERVICO	UN	3,00	65,61	196,83	0,03	99,67	C
C0517	CABO COBRE NU 10MM2	SEINFRA	SERVICO	M	15,00	12,81	192,15	0,03	99,70	C
89707	CAIXA SIFONADA, PVC, DN 100 X 100 X 50 MM, JUNTA ELÁSTICA, FORNECIDA E INSTALADA EM RAMAL DE DESCARGA OU EM RAMAL DE ESGOTO SANITÁRIO. AF_12/2014	SINAPI	SERVICO	UN	5,00	36,11	180,55	0,03	99,73	C
00039805	QUADRO DE DISTRIBUICAO, EM PVC, DE EMBUTIR, COM BARRAMENTO TERRA / NEUTRO, PARA 12 DISJUNTORES NEMA OU 16 DISJUNTORES DIN	SINAPI	MATERIAL	UN	1,00	162,13	162,13	0,03	99,76	C
89798	TUBO PVC, SERIE NORMAL, ESGOTO PREDIAL, DN 50 MM, FORNECIDO E INSTALADO EM PRUMADA DE ESGOTO SANITÁRIO OU VENTILAÇÃO. AF_12/2014	SINAPI	SERVICO	M	12,00	13,49	161,88	0,03	99,79	C
053342	TE 90 PVC PARA REDE COLETORA DE ESGOTO 100mm	SBC	SERVICO	UN	3,00	53,64	160,92	0,03	99,81	C
101946	QUADRO DE MEDIÇÃO GERAL DE ENERGIA PARA 1 MEDIDOR DE SOBREPOR - FORNECIMENTO E INSTALAÇÃO. AF_10/2020	SINAPI	SERVICO	UN	1,00	137,08	137,08	0,02	99,83	C
101894	DISJUNTOR TRIPOLAR TIPO NEMA, CORRENTE NOMINAL DE 60 ATÉ 100A - FORNECIMENTO E INSTALAÇÃO. AF_10/2020	SINAPI	SERVICO	UN	1,00	125,69	125,69	0,02	99,85	C
89834	JUNÇÃO SIMPLES, PVC, SERIE NORMAL, ESGOTO PREDIAL, DN 100 X 100 MM, JUNTA ELÁSTICA, FORNECIDO E INSTALADO EM PRUMADA DE ESGOTO SANITÁRIO OU VENTILAÇÃO. AF_12/2014	SINAPI	SERVICO	UN	3,00	39,61	118,83	0,02	99,87	C
89711	TUBO PVC, SERIE NORMAL, ESGOTO PREDIAL, DN 40 MM, FORNECIDO E INSTALADO EM RAMAL DE DESCARGA OU RAMAL DE ESGOTO SANITÁRIO. AF_12/2014	SINAPI	SERVICO	M	6,00	15,78	94,68	0,02	99,89	C
S01170	Tê 90° de pvc rígido soldável, marrom diâm = 40mm	ORSE	SERVICO	un	4,00	22,42	89,68	0,01	99,90	C
055504	ADESIVO COM SETA INICADORA PARA EXTINTOR/HIDRANTE	SBC	SERVICO	UN	1,00	82,64	82,64	0,01	99,92	C
89744	JOELHO 90 GRAUS, PVC, SERIE NORMAL, ESGOTO PREDIAL, DN 100 MM, JUNTA ELÁSTICA, FORNECIDO E INSTALADO EM RAMAL DE DESCARGA OU RAMAL DE ESGOTO SANITÁRIO. AF_12/2014	SINAPI	SERVICO	UN	3,00	21,75	65,25	0,01	99,93	C
S08894	Dispositivo de proteção contra surto de tensão DPS 40kA - 175v	ORSE	SERVICO	un	1,00	62,40	62,40	0,01	99,94	C
89497	JOELHO 90 GRAUS, PVC, SOLDÁVEL, DN 40MM, INSTALADO EM PRUMADA DE ÁGUA - FORNECIMENTO E INSTALAÇÃO. AF_12/2014	SINAPI	SERVICO	UN	6,00	10,39	62,34	0,01	99,95	C
93656	DISJUNTOR MONOPOLAR TIPO DIN, CORRENTE NOMINAL DE 25A - FORNECIMENTO E INSTALAÇÃO. AF_10/2020	SINAPI	SERVICO	UN	5,00	10,91	54,55	0,01	99,96	C
94491	REGISTRO DE ESFERA, PVC, SOLDÁVEL, COM VOLANTE, DN 40 MM - FORNECIMENTO E INSTALAÇÃO. AF_08/2021	SINAPI	SERVICO	UN	1,00	52,46	52,46	0,01	99,97	C

ORÇAMENTO - CURVA ABC DE SERVIÇOS

OBRA:	CONSTRUÇÃO DE UNIDADE ESCOLAR COM 04 SALAS E DEMAIS DEPENDÊNCIAS NO POVOADO BARROCA DA VACA NO MUNICÍPIO DE CHAPADINHA-MA
DESCRIÇÃO:	CONSTRUÇÃO DE UNIDADE ESCOLAR COM 04 SALAS DE DEMAIS DEPENDÊNCIAS NO POVOADO BARROCA DA VACA NO MUNICÍPIO DE CHAPADINHA - MA
LOCAL:	POVOADO BARROCA DA VACA
CLIENTE:	PREFEITURA MUNICIPAL DE CHAPADINHA
UNIDADES:	410.9M2
VALOR POR UNIDADE:	R\$ 1.924,57

DATA :	02/02/2022	BDI :	28,82%	
FONTE	VERBÃO	HORA	MEB	DATA REF.
ORSE	2021/11	111,51%	69,89%	12/2021
SBC	2021/12 - São Luis	115,66%	-	12/2021
SEINFRA	027.1 COM DESONERAÇÃO	83,85%	47,76%	05/2021
SINAPI	2021/12 COM DESONERAÇÃO	83,87%	47,51%	01/2022
	COMPOSIÇÕES PRÓPRIAS	-	-	

CÓDIGO	DESCRIÇÃO	FONTE	TIPO	UNIDADE	QUANTIDADE	PREÇO UNITÁRIO	PREÇO TOTAL	%	ACUMUL %	CL
94489	REGISTRO DE ESFERA, PVC, SOLDÁVEL, COM VOLANTE, DN 25 MM - FORNECIMENTO E INSTALAÇÃO. AF_08/2021	SINAPI	SERVICO	UN	2,00	25,63	51,26	0,01	99,97	C
89869	TE, PVC, SOLDÁVEL, DN 25MM, INSTALADO EM DRENO DE AR-CONDICIONADO - FORNECIMENTO E INSTALAÇÃO. AF_12/2014	SINAPI	SERVICO	UN	8,00	6,36	50,88	0,01	99,98	C
89404	JOELHO 90 GRAUS, PVC, SOLDÁVEL, DN 20MM, INSTALADO EM RAMAL DE DISTRIBUIÇÃO DE ÁGUA - FORNECIMENTO E INSTALAÇÃO. AF_12/2014	SINAPI	SERVICO	UN	12,00	3,62	43,44	0,01	99,99	C
89866	JOELHO 90 GRAUS, PVC, SOLDÁVEL, DN 25MM, INSTALADO EM DRENO DE AR-CONDICIONADO - FORNECIMENTO E INSTALAÇÃO. AF_12/2014	SINAPI	SERVICO	UN	7,00	3,82	26,74	0,00	99,99	C
89438	TE, PVC, SOLDÁVEL, DN 20MM, INSTALADO EM RAMAL DE DISTRIBUIÇÃO DE ÁGUA - FORNECIMENTO E INSTALAÇÃO. AF_12/2014	SINAPI	SERVICO	UN	5,00	5,25	26,25	0,00	100,00	C
1044112	SUPORTE DE PARADE PARA EXTINTOR	SBC	MATERIAL	UN	1,00	8,99	8,99	0,00	100,00	C

Subtotal até 100,00% 613.884,20
Outros 176.921,43
Valor total do Orçamento 790.805,63

 Edvaldo ...
 CREA NAC 110.313.774-8
 Engenheiro Civil



CRONOGRAMA FÍSICO-FINANCEIRO

OBRA:	CONSTRUÇÃO DE UNIDADE ESCOLAR COM 04 SALAS E DEMAIS DEPENDÊNCIAS NO POVOADO BARROCA DA VACA NO MUNICÍPIO DE CHAPADINHA-MA
DESCRIÇÃO:	CONSTRUÇÃO DE UNIDADE ESCOLAR COM 04 SALAS DE DEMAIS DEPENDÊNCIAS NO POVOADO BARROCA DA VACA NO MUNICÍPIO DE CHAPADINHA - MA
LOCAL:	POVOADO BARROCA DA VACA
CLIENTE:	PREFEITURA MUNICIPAL DE CHAPADINHA
UNIDADES:	410.9M2
VALOR POR UNIDADE:	R\$ 1.924,57

DATA :	02/02/2022	BDI :	28,82%	
FONTE	VERSÃO	HORA	MES	DATA REF.
ORSE	2021/11	111,51%	69,89%	12/2021
SBC	2021/12 - São Luís	115,66%	-	12/2021
SEINFRA	027.1 COM DESONERAÇÃO	83,85%	47,76%	05/2021
SINAPI	2021/12 COM DESONERAÇÃO	83,87%	47,51%	01/2022
	COMPOSIÇÕES PRÓPRIAS	-	-	

ITEM	DESCRIÇÃO	VALOR (R\$)	MÊS 1	MÊS 2	MÊS 3	MÊS 4	MÊS 5	MÊS 6	Total parcela
1	SERVIÇOS PRELIMINARES	20.859,04	100,00 %						100,00 %
			20.859,04						20.859,04
2	MOVIMENTO DE TERRA	8.933,19	100,00 %						100,00 %
			8.933,19						8.933,19
3	FUNDAÇÕES	55.945,78	30,00 %	70,00 %					100,00 %
			16.783,73	39.162,05					55.945,78
4	IMPERMEABILIZAÇÃO	2.717,39		100,00 %					100,00 %
				2.717,39					2.717,39
5	SUPERESTRUTURA	63.934,45		50,00 %	50,00 %				100,00 %
				31.967,23	31.967,22				63.934,45
6	PAREDES E DIVISÓRIAS	55.599,77		60,00 %	40,00 %				100,00 %
				33.359,86	22.239,91				55.599,77
7	COBERTURA	75.597,90			70,00 %	30,00 %			100,00 %
					52.918,53	22.679,37			75.597,90
8	INSTALAÇÕES ELÉTRICAS	15.436,35			60,00 %	40,00 %			100,00 %
					9.261,81	6.174,54			15.436,35
9	INSTALAÇÕES HIDRÁULICAS	9.049,69			100,00 %				100,00 %
					9.049,69				9.049,69
10	INSTALAÇÕES SANITÁRIAS	10.023,96			100,00 %				100,00 %
					10.023,96				10.023,96
11	INSTALAÇÕES DE COMBATE A INCÊNDIO	1.909,28						100,00 %	100,00 %
							1.909,28		1.909,28
12	PISO	39.798,53				50,00 %	50,00 %		100,00 %
						19.899,27	19.899,26		39.798,53
13	REVESTIMENTO	46.610,75				50,00 %	50,00 %		100,00 %
						23.305,38	23.305,37		46.610,75
14	FORRO	26.278,95					100,00 %		100,00 %
							26.278,95		26.278,95



Handwritten signature

CRONOGRAMA FÍSICO-FINANCEIRO

OBRA:	CONSTRUÇÃO DE UNIDADE ESCOLAR COM 04 SALAS E DEMAIS DEPENDÊNCIAS NO POVOADO BARROCA DA VACA NO MUNICÍPIO DE CHAPADINHA-MA
DESCRIÇÃO:	CONSTRUÇÃO DE UNIDADE ESCOLAR COM 04 SALAS DE DEMAIS DEPENDÊNCIAS NO POVOADO BARROCA DA VACA NO MUNICÍPIO DE CHAPADINHA - MA
LOCAL:	POVOADO BARROCA DA VACA
CLIENTE:	PREFEITURA MUNICIPAL DE CHAPADINHA
UNIDADES:	410.9M2
VALOR POR UNIDADE:	R\$ 1.924,57

DATA :	02/02/2022	BDI :	28,82%	
FONTE	VERBÃO	HORA	MES	DATA REF.
ORSE	2021/11	111,51%	69,89%	12/2021
SBC	2021/12 - São Luis	115,66%	-	12/2021
SEINFRA	027.1 COM DESONERAÇÃO	83,85%	47,76%	05/2021
SINAPI	2021/12 COM DESONERAÇÃO	83,87%	47,51%	01/2022
	COMPOSIÇÕES PRÓPRIAS	-	-	

ITEM	DESCRIÇÃO	VALOR (R\$)	MÊS 1	MÊS 2	MÊS 3	MÊS 4	MÊS 5	MÊS 6	Total parcela
15	ESQUADRIAS	43.408,99					100,00 %		100,00 %
							43.408,99		43.408,99
16	LOUÇAS E METAIS	8.295,17						100,00 %	100,00 %
							8.295,17		8.295,17
17	PINTURA	31.322,56						100,00 %	100,00 %
							31.322,56		31.322,56
18	SERVIÇOS COMPLEMENTARES	481,05						100,00 %	100,00 %
							481,05		481,05
19	MURO DE PROTEÇÃO	95.754,94	30,00 %	30,00 %	20,00 %	20,00 %			100,00 %
			28.726,48	28.726,48	19.150,99	19.150,99			95.754,94
20	SERVIÇOS FINAIS	1.926,46						100,00 %	100,00 %
							1.926,46		1.926,46
21	Benefícios e Despesas Indiretas (BDI)	176.921,43	12,27 %	22,14 %	25,19 %	14,86 %	18,39 %	7,15 %	100,00 %
			21.708,26	39.170,40	44.566,51	26.290,52	32.535,85	12.649,89	176.921,43
		790.805,63	97.010,70	175.103,41	199.178,62	117.500,07	145.428,42	56.584,41	790.805,63
			97.010,70	272.114,11	471.292,73	588.792,80	734.221,22	790.805,63	

Edvaldo F. de N. N. N.
 CREA/MA 110.313.774-8
 Engenheiro Civil



COMPOSIÇÃO DO BDI

	OBRA:	CONSTRUÇÃO DE UNIDADE ESCOLAR COM 04 SALAS E DEMAIS DEPENDÊNCIAS NO POVOADO BARROCA DA VACA NO MUNICÍPIO DE CHAPADINHA-MA	DATA : 02/02/2022	BDI : 28,82%	
	DESCRIÇÃO:	CONSTRUÇÃO DE UNIDADE ESCOLAR COM 04 SALAS DE DEMAIS DEPENDÊNCIAS NO POVOADO BARROCA DA VACA NO MUNICÍPIO DE CHAPADINHA - MA	FORTE	VERSÃO	HORA
	LOCAL:	POVOADO BARROCA DA VACA	ORSE	2021/11	111,51%
	CLIENTE:	PREFEITURA MUNICIPAL DE CHAPADINHA	SBC	2021/12 - São Luis	69,89%
	UNIDADES:	410.9M2	SEINFRA	027.1 COM DESONERAÇÃO	12/2021
	VALOR POR UNIDADE:	R\$ 1.924,57	SINAPI	2021/12 COM DESONERAÇÃO	05/2021
				COMPOSIÇÕES PRÓPRIAS	01/2022

COD	DESCRIÇÃO	%
DI	Despesas Indiretas	
AC	Administração central	3,00
S	Garantia/seguros	0,80
R	Riscos	0,97
DF	Despesas Financeiras	0,59
	TOTAL	5,36
I	Despesas Legais (PIS/ISS/COFINS/INSS)	
	PIS	0,65
	COFINS	3,00
	ISS	5,00
	CPRB	4,50
	TOTAL	13,15
L	Lucro Bruto	
	Lucro	6,16
	TOTAL	6,16

0039
 Fis. 04/02
 Proc N° [assinatura]
 Ass. [assinatura]

BDI = 28,82%

$$(((1+AC+S+R)*(1+DF)*(1+L))/(1-I))-1$$

 Edvaldo F. de F. [illegible]
 CREA NAC 110.313.774-3
 1º engenheiro Civil

}

TABELA DE ENCARGOS SOCIAIS

OBRA:	CONSTRUÇÃO DE UNIDADE ESCOLAR COM 04 SALAS E DEMAIS DEPENDÊNCIAS NO POVOADO BARROCA DA VACA NO MUNICÍPIO DE CHAPADINHA-MA	DATA : 02/02/2022	BDI : 28,82%		
DESCRIÇÃO:	CONSTRUÇÃO DE UNIDADE ESCOLAR COM 04 SALAS DE DEMAIS DEPENDÊNCIAS NO POVOADO BARROCA DA VACA NO MUNICÍPIO DE CHAPADINHA - MA	FORTE	VERSÃO	HORA	MES
LOCAL:	POVOADO BARROCA DA VACA	ORSE	2021/11	111,51%	69,89%
CLIENTE:	PREFEITURA MUNICIPAL DE CHAPADINHA	SBC	2021/12 - São Luís	115,66%	12/2021
UNIDADES:	410.9M2	SEINFRA	027.1 COM DESONERAÇÃO	83,85%	47,76%
VALOR POR UNIDADE:	R\$ 1.924,57	SINAPI	2021/12 COM DESONERAÇÃO	83,87%	47,51%
			COMPOSIÇÕES PRÓPRIAS	0,00%	0,00%

0040

Fis. _____

Proc. Nº 04/22

Ass. _____

COD	DESCRIÇÃO	HORA %	MÊS %
A	GRUPO A		
A1	INSS	0,00	0,00
A2	SESI	1,50	1,50
A3	SENAI	1,00	1,00
A4	INCRA	0,20	0,20
A5	SEBRAE	0,60	0,60
A6	Salário Educação	2,50	2,50
A7	Seguro Contra Acidentes de Trabalho	3,00	3,00
A8	FGTS	8,00	8,00
A9	SECONCI	1,00	1,00
	TOTAL	17,80	17,80

B	GRUPO B		
B1	Repouso Semanal Remunerado	17,87	0,00
B2	Feridos	3,95	0,00
B3	Auxílio - Enfermidade	0,85	0,66
B4	13º Salário	10,84	8,33
B5	Licença Paternidade	0,07	0,06
B6	Faltas Justificadas	0,72	0,56
B7	Dias de Chuvas	1,48	0,00
B8	Auxílio Acidente de Trabalho	0,10	0,08
B9	Férias Gozadas	9,13	7,02
B10	Salário Maternidade	0,03	0,02
	TOTAL	45,04	16,73

C	GRUPO C		
C1	Aviso Prévio Indenizado	4,49	3,46
C2	Aviso Prévio Trabalhado	0,11	0,08
C3	Férias Indenizadas	4,54	3,49
C4	Depósito Rescisão Sem Justa Causa	3,11	2,39
C5	Indenização Adicional	0,38	0,29
	TOTAL	12,63	9,71

D	GRUPO D		
D1	Reincidência de Grupo A sobre Grupo B	8,02	2,98
D2	Reincidência de Grupo A sobre Aviso Prévio Trabalhado e Reincidência do FGTS sobre Aviso Prévio Indenizado	0,38	0,29
	TOTAL	8,40	3,27

Horista = 83,87%
Mensalista = 47,51%

A + B + C + D

Eng.º Salvador F. de A. Neves
 CREA NAC 110.313.774-3
 Engenheiro Civil



PLANTAS E ANEXOS

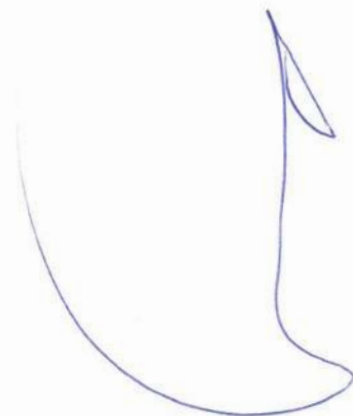



NORTE PREFERENCIAL

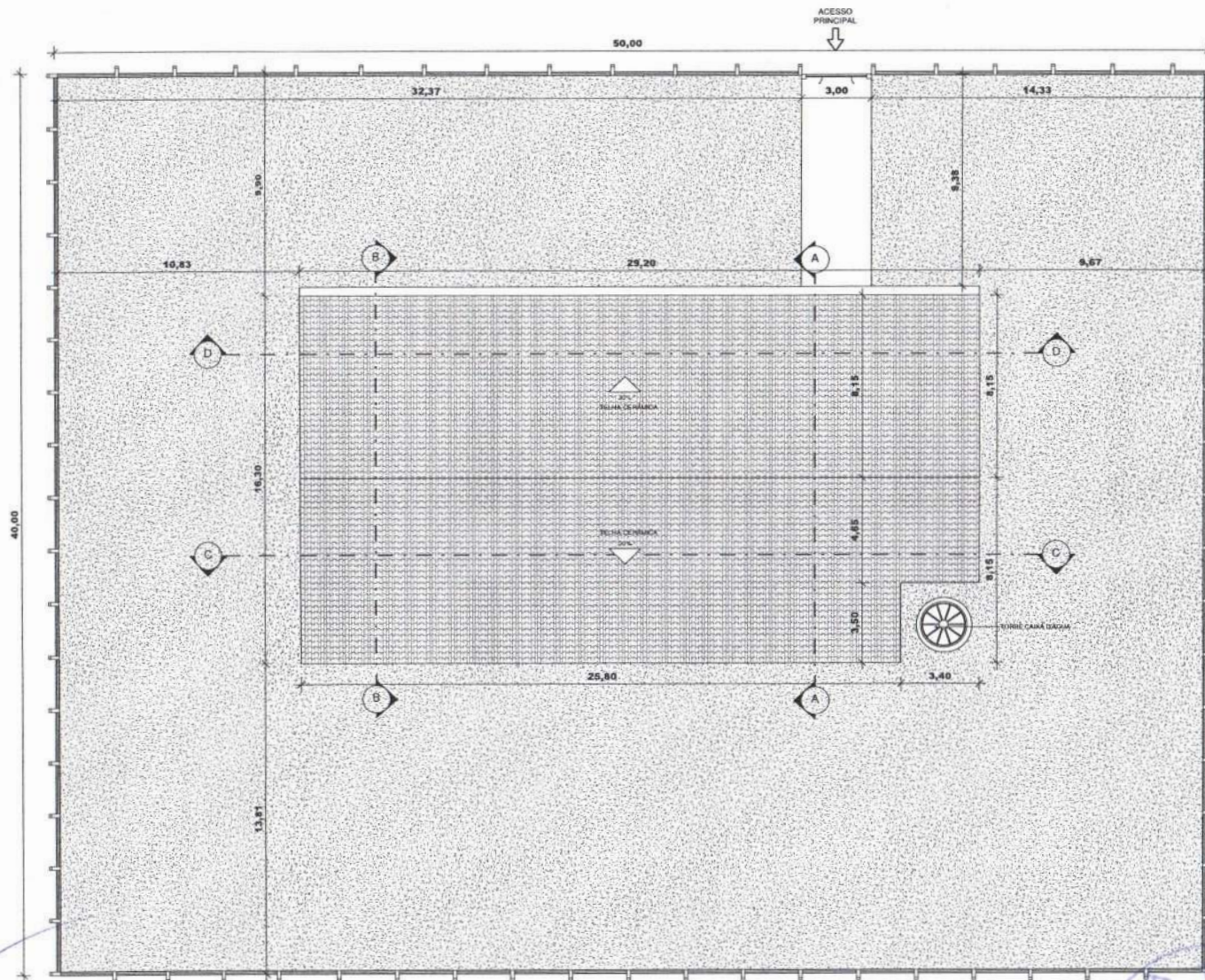

1 IMPLANTAÇÃO/COBERTURA
ESCALA 1:100

ASS _____
 PROC Nº 04/124
 FIS 0042

APROVAÇÕES:	
<p>SECRETARIA DE INFRAESTRUTURA E URBANISMO</p> <p>PREFEITURA MUNICIPAL CHAPADINHA Compromisso e Desenvolvimento</p> <p>SEOBRA@GMAIL.COM</p>	
PROJETO ARQUITETÔNICO PROJETO PADRÃO 4 SALAS CHAPADINHA - MA	
ÁREA DO TERRENO: 2000,00 m ² ÁREA CONSTRUTIVA: 413,90 m ² ÁREA ÚTIL: 413,90 m ²	DATA: 04/02/2012 ESCALA: 1:100 NÚMERO DA FOLHA: 01/06
CONTEÚDO: SITUAÇÃO/COBERTURA	
ARQUITETO: MARCOE TORRES DE MESQUITA JUNIOR	
PROPRIETÁRIO: PREFEITURA MUNICIPAL DE CHAPADINHA	RESPONSÁVEL TÉCNICO PROJETO: MARCOE TORRES DE MESQUITA JUNIOR ARQUITETO E URBANISTA CAUMA A187119-5



NORTE PREFERENCIAL

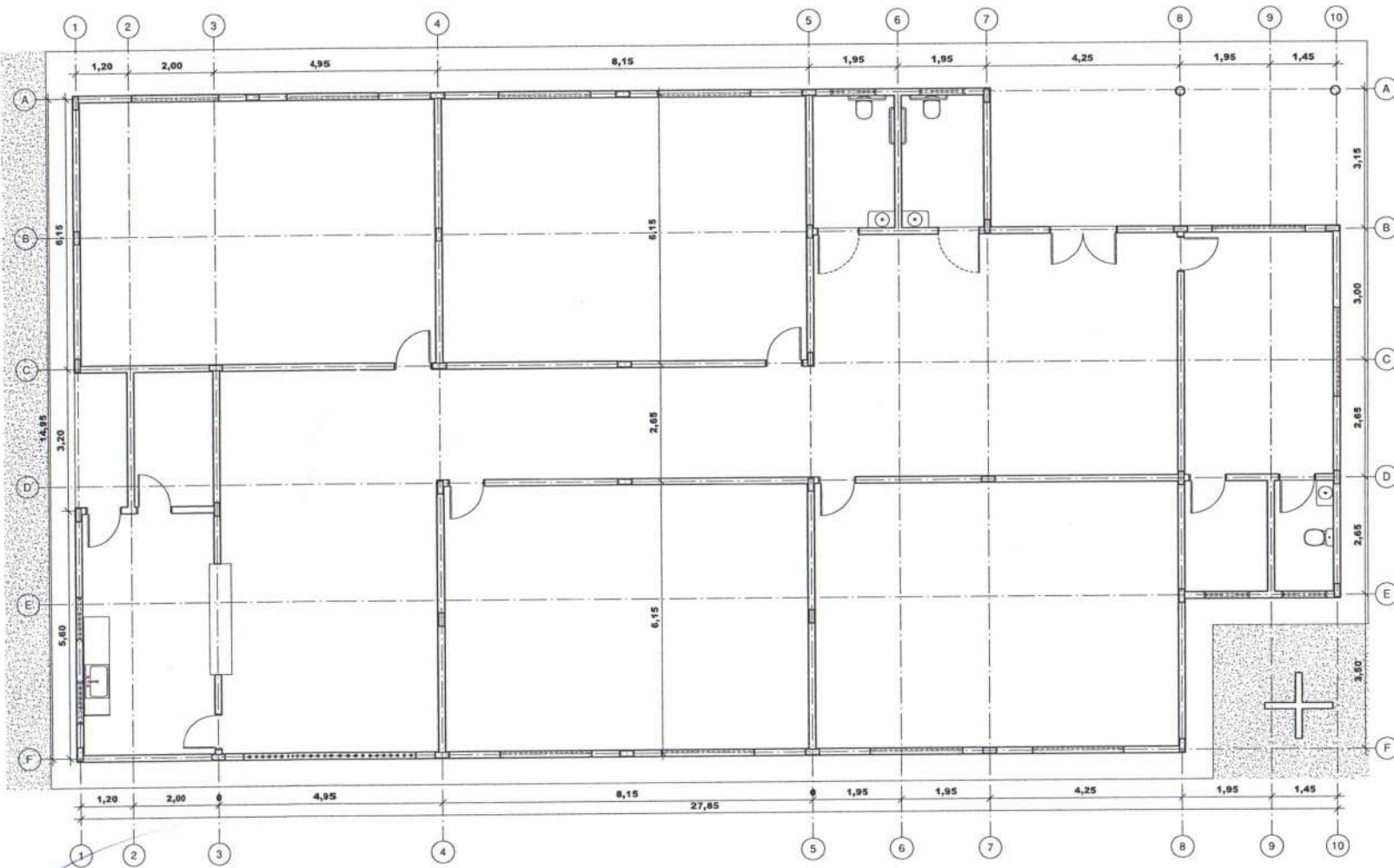

1 TÉRREO - EIXO DE PAREDES
 ESCALA 1:50

FIG 0042
 PROC Nº 04121
 ASS. *[Signature]*

APROVAÇÕES:

SECRETARIA DE INFRAESTRUTURA E URBANISMO

PREFEITURA MUNICIPAL CHAPADINHA
 Compromisso e Desenvolvimento

SEBRACH@GMAIL.COM

PROJETO ARQUITETÔNICO
 PROJETO PADRÃO 4 SALAS
 CHAPADINHA - MA

ÁREA DO TERRENO: 2000,00 m²	DATA: 04/05/2012
ÁREA CONSTRUÇÃO: 410,00 m²	ESCALA: 1:50
ÁREA ÚTIL: 410,00 m²	NÚMERO DO PROJETO: 02/06

CONTEÚDO: EIXOS DE PAREDES / PILARES

ARQUITETÔNICO:
 MARCONE TORRES DE MESQUITA JUNIOR

PROPRIETÁRIO: PREFEITURA MUNICIPAL DE CHAPADINHA

RESPONSÁVEL TÉCNICO PROJETO:
 MARCONE TORRES DE MESQUITA JUNIOR
 ARQUITETO E URBANISTA CAJUMA A167719-5

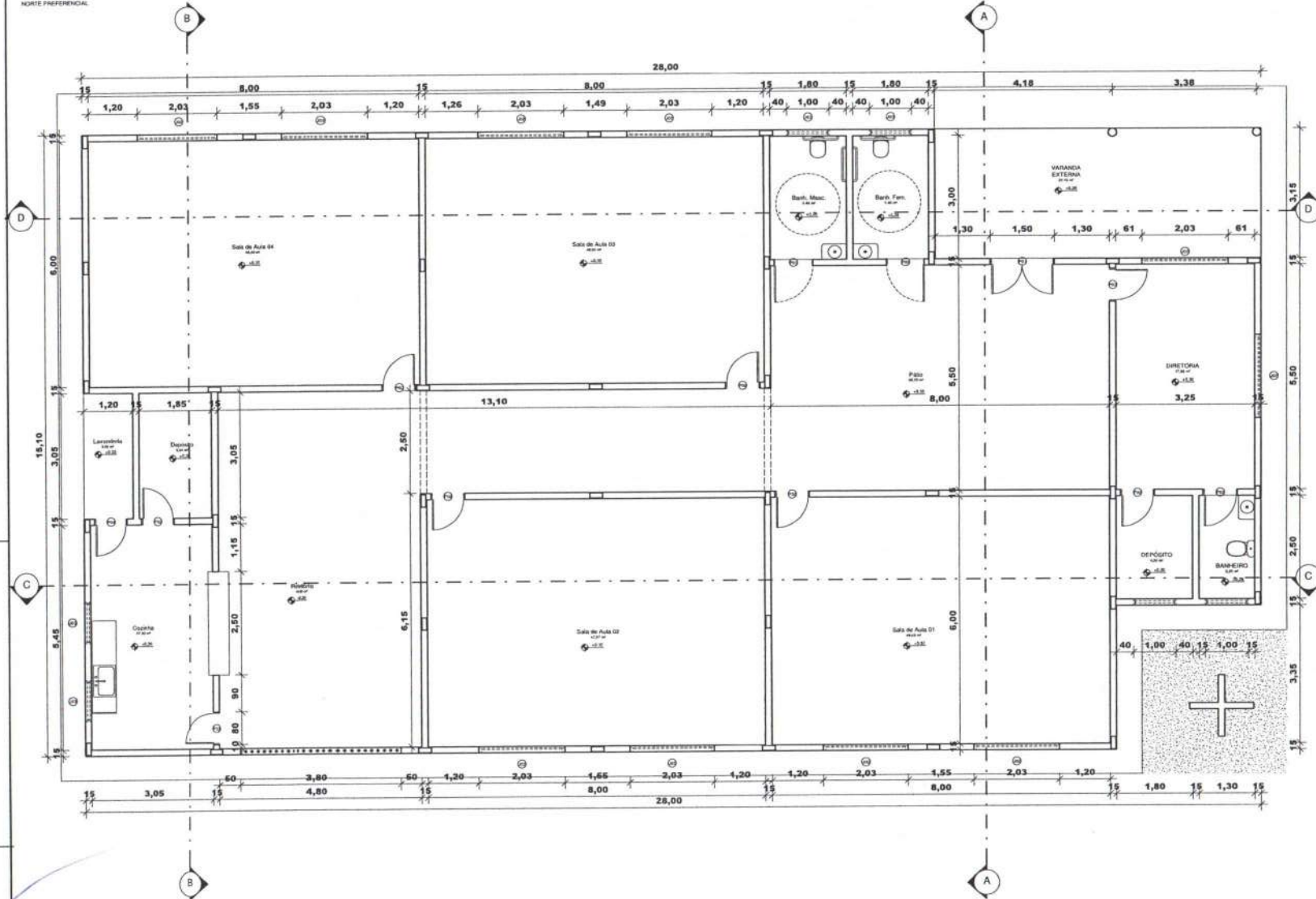

ESQUADRIAS - JANELAS					
CÓD	QTD	COMPRIMENTO	ALTURA	PEITORIL	DESCRIÇÃO
J02	10	2,00		1,10	
J03	6	1,00	0,50		Janela simples de alumínio e vidro

ESQUADRIAS - PORTAS				
CÓD	QTD	COMPRIMENTO	ALTURA	DESCRIÇÃO
P01	1	1,50	2,10	Porta de metal, com lamas
P02	9	0,80	2,10	Porta de abrir de madeira, semicoxa com forras de madeira
P03	2	0,90	2,10	Porta de abrir de madeira, semicoxa com forras de madeira
P04	1	0,80	2,10	Porta de abrir de metal, com lamas



APROVAÇÕES:

SECRETARIA DE INFRAESTRUTURA E URBANISMO

PREFEITURA MUNICIPAL CHAPADINHA
Compromisso e Desenvolvimento

SEOBRACH@GMAIL.COM

PROJETO ARQUITETÔNICO
PROJETO PADRÃO 4 SALAS
CHAPADINHA - MA

ÁREA DO TERRENO: 0586,30 m ²	DATA: 04/02/2022
ÁREA CONSTRUTIVA: 412,93 m ²	ESCALA: 1:50
ÁREA ÚTIL: 418,93 m ²	

CONTEÚDO: PLANTA BAIXA

ARQUITETÔNICO:
MARCONE TORRES DE MESQUITA JUNIOR

PROPRIETÁRIO: PREFEITURA MUNICIPAL DE CHAPADINHA	RESPONSÁVEL TÉCNICO PROJETO: MARCONE TORRES DE MESQUITA JUNIOR ARQUITETO E URBANISTA CRLMA 41677-19-5
---	---

1 TERRENO
ESCALA 1:50

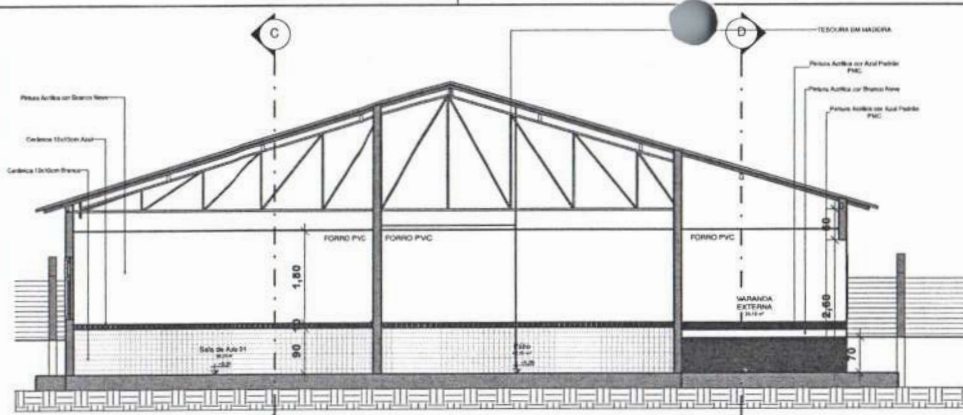

1 CORTE AA
ESCALA 1:50

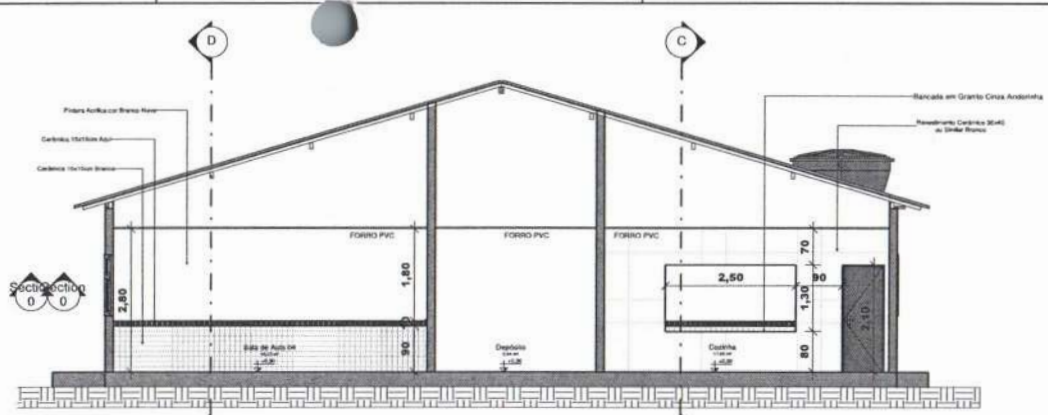

2 CORTE BB
ESCALA 1:50

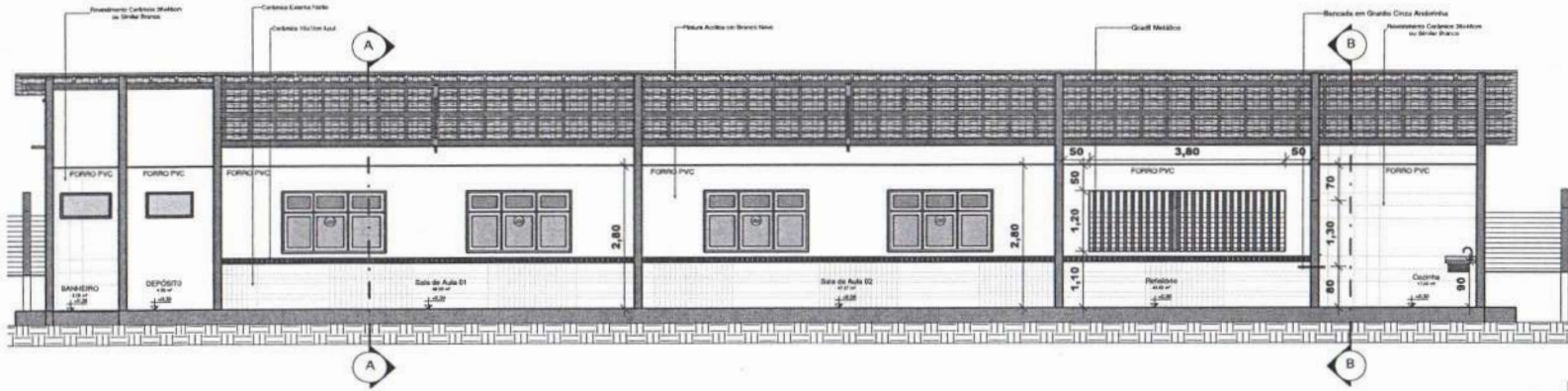

3 CORTE CC
ESCALA 1:50

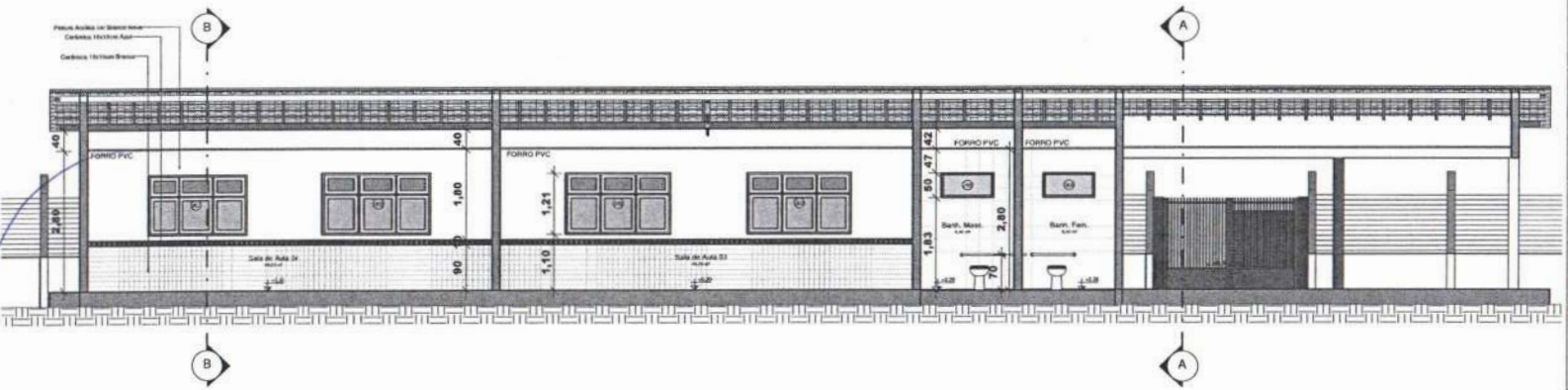

4 CORTE DD
ESCALA 1:50



APROVAÇÕES:	
SECRETARIA DE INFRAESTRUTURA E URBANISMO  PREFEITURA MUNICIPAL CHAPADINHA Compromisso e Desenvolvimento SEORACH@GMAIL.COM	
PROJETO ARQUITETÔNICO PROJETO PADRÃO 4 SALAS CHAPADINHA - MA	
AREA DO TERRENO: 2300,00 m² AREA CONSTRUIDA: 410,00 m² AREA ÚTIL: 410,00 m²	DATA: 04/02/2022 ESCALA: 1:50 NÚMERO DE FOLHAS: 04/06
CONTEÚDO: CORTES	
ARQUITETÔNICO: MARCONE TORRES DE MESQUITA JUNIOR	
PROPRIETÁRIO: PREFEITURA MUNICIPAL DE CHAPADINHA	RESPONSÁVEL TÉCNICO PROJETO: MARCONE TORRES DE MESQUITA JUNIOR ARQUITETO E URBANISTA CREA 4167719-5

Placa Torre de Água
 Placa Anta de Adm. Pab. - PVC
 Tábua Coberto

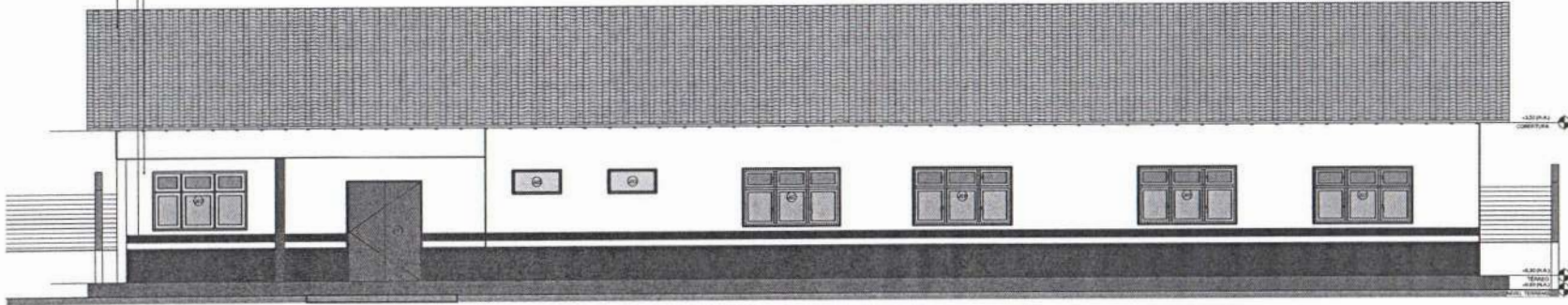

1 FACHADA PRINCIPAL
 ESCALA 1:50

FIS 0046
 Proc No 04/22
 ASS [Signature]

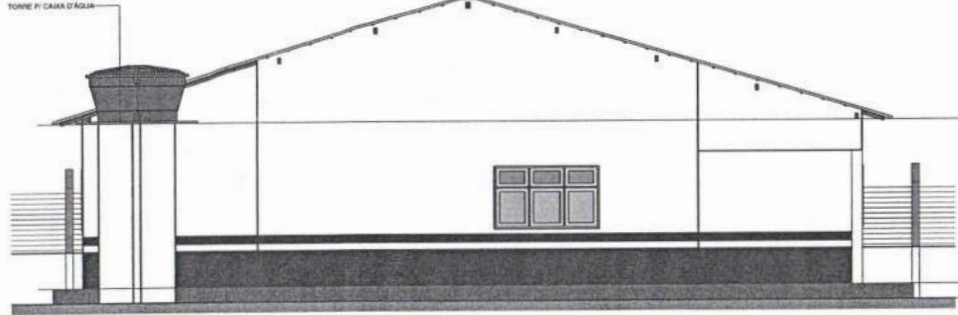

2 FACHADA LATERAL ESQUERDA
 ESCALA 1:50

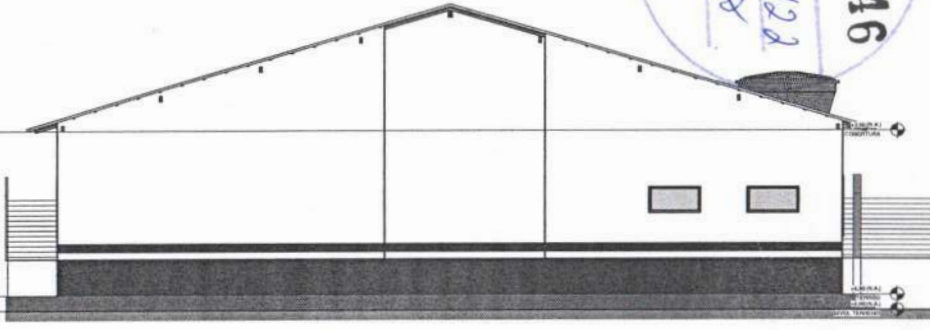

3 FACHADA LATERAL DIREITA
 ESCALA 1:50

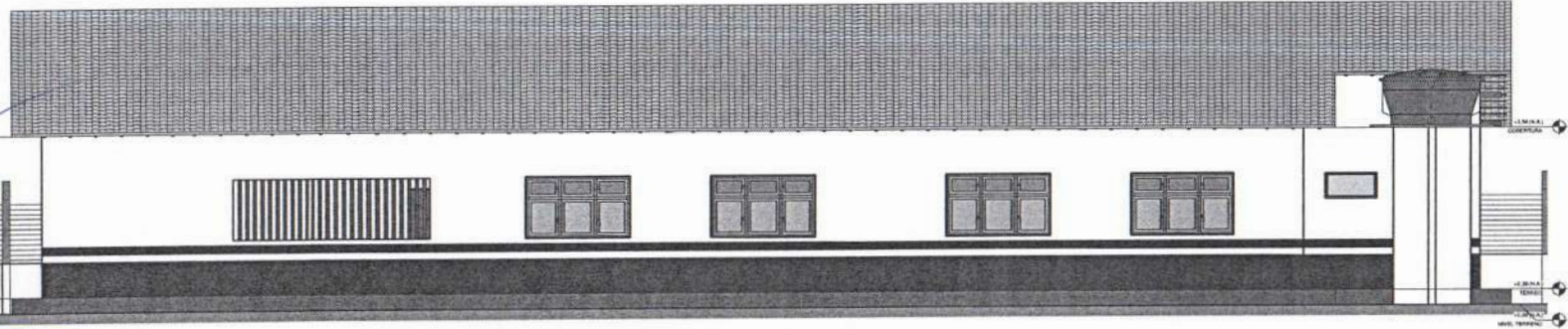

4 FACHADA POSTERIOR
 ESCALA 1:50

APROVAÇÕES:

SECRETARIA DE INFRAESTRUTURA E URBANISMO

PREFEITURA MUNICIPAL CHAPADINHA
 Compromisso e Desenvolvimento

SEOBRA@GMAIL.COM

PROJETO ARQUITETÔNICO
 PROJETO PADRÃO 4 SALAS
 CHAPADINHA - MA

ÁREA DO TERRENO: 2300,00 m²	DATA: 04/07/2022
ÁREA CONSTRUTIVA: 410,00 m²	ESCALA: 1:50
ÁREA ÚTL.: 410,00 m²	NÚMERO DA FOLHA: 05/06

CONTEÚDO: FACHADAS

ARQUITETÔNICO
 MARCONE TORRES DE MESQUITA JUNIOR

PROPRIETÁRIO: PREFEITURA MUNICIPAL DE CHAPADINHA

RESPONSÁVEL TÉCNICO PROJETO: MARCONE TORRES DE MESQUITA JUNIOR
 ARQUITETO E URBANISTA CAUMA A187714-S

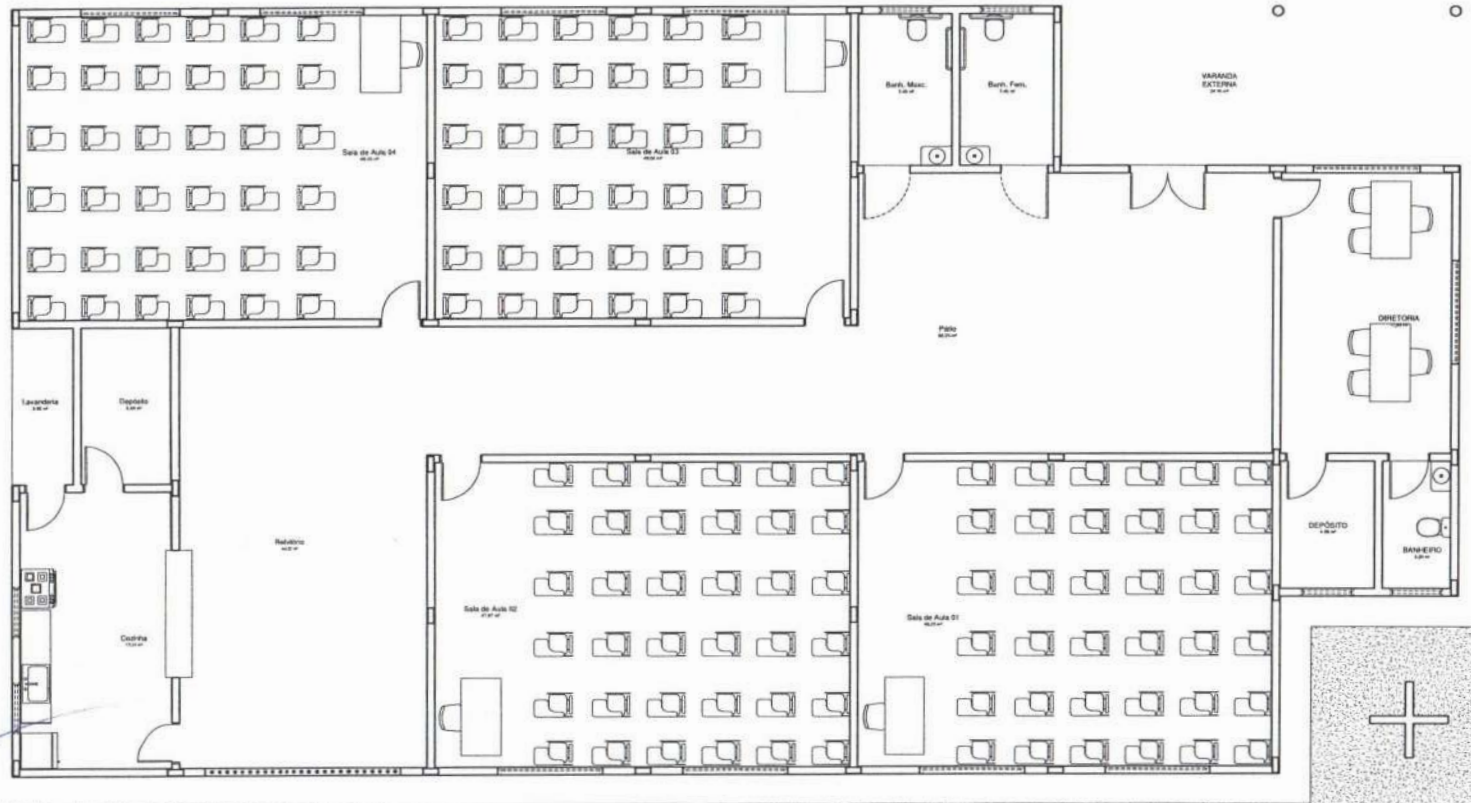

1 **TÉRREO - LAYOUT**
ESCALA 1:30

APROVAÇÕES:	
 <p>SECRETARIA DE INFRAESTRUTURA E URBANISMO</p> <p>PREFEITURA MUNICIPAL CHAPADINHA Compromisso e Desenvolvimento</p> <p>SEOBRACH@PMMA.COM</p>	
<p>PROJETO ARQUITETÔNICO</p> <p>PROJETO PADRÃO 4 SALAS</p> <p>CHAPADINHA - MA</p>	
<p>ÁREA TERRENO: 2006,00 m²</p> <p>ÁREA CONSTRUÇÃO: 419,90 m²</p> <p>ÁREA ÚTIL: 419,90 m²</p>	<p>DATA: 04/05/2002</p> <p>ESCALA: 1:30</p> <p>NÚMERO DE FOLHAS: 06/06</p>
<p>CONTEÚDO: LAYOUT</p>	
<p>ARQUITETO: MARCONE TORRES DE MESQUITA JUNIOR</p>	
<p>PROPRIETÁRIO: PREFEITURA MUNICIPAL DE CHAPADINHA</p>	<p>RESPONSÁVEL TÉCNICO PROJETO: MARCONE TORRES DE MESQUITA JUNIOR ARQUITETO E URBANISTA CREA 416779-3</p>



SECRETARIA MUNICIPAL DE EDUCAÇÃO
Av. Senador Vitorino Freire, nº 1045 – Centro - CEP: 65.500-000 – Chapadinda/MA
CNPJ. nº 30.887.156/0001-05



Chapadinda - MA, 12 de Abril de 2022.

Ao
Setor de Contábil
Prefeitura Municipal de Chapadinda.

Objeto: Contratação de empresa para construção de escola com 04 salas e demais dependências no Povoado Barroca da Vaca em Chapadinda, com um valor estimado de R\$ 790.805,63 (setecentos e noventa mil, oitocentos e cinco reais e sessenta e três centavos). Solicito informação sobre a existência de Rubrica Orçamentária da Secretaria Municipal de Educação, conforme solicitação constante dos autos do processo administrativo nº 0550/2022.

Atenciosamente,

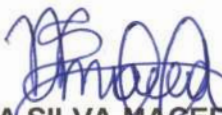
NARA DA SILVA MACEDO
Secretária Municipal de Educação
Chapadinda-MA.

Prefeitura Mun. de Chapadinda
Nara da Silva Macedo
Secretária Municipal de Educação



DESPACHO

A Sra.
Nara da Silva Macedo
Secretária Municipal de Educação
Nesta

Em atendimento ao Art. 14 da Lei Federal nº 8.666/93 e suas alterações posteriores, informamos a Vossa Senhoria a existência de crédito orçamentário para atender as despesas com a Contratação de empresa para construção de escola com 04 salas e demais dependências no Povoado Barroca da Vaca em Chapadinho.

02.12	SECRETARIA MUNICIPAL DE EDUCAÇÃO
02.12.04	FUNDO MUNIC. DESENVOLV. EDUCAÇÃO BÁSICA
12.365.0015.1009.0000	CONSTRUÇÃO, AMPLIAÇÃO E REFORMA DE ESCOLAS DO ENSINO INFANTIL - E.F. 40%
3.3.90.39.00	Outros Serviços De Terceiros - Pessoa Jurídica

Chapadinho(MA), 12 de Abril de 2022.



Prefeitura Mun. de Chapadinho
MASIO AKYLS QUARESMA DE ARAUJO
CONTADOR
CRC: 8235



AUTORIZAÇÃO

Ilmo. Sr.
Luciano de Souza Gomes
Pregoeiro Municipal

Na qualidade de Secretária Municipal de Educação, encaminho os autos do processo até aqui realizados e AUTORIZO a deflagração de processo licitatório, na modalidade REGIME DIFERENCIADO DE CONTRATAÇÃO do tipo Menor Preço Global, tendo por objeto, a Contratação de empresa para construção de escola com 04 salas e demais dependências no Povoado Barroca da Vaca em Chapadinho, de acordo com o disposto na Lei nº 12.462, de 4 de agosto de 2011, do Decreto nº 7.581, de 11 de outubro de 2011, da Lei Complementar nº 123, de 14 de dezembro de 2006, da Lei nº 11.488, de 15 de junho de 2007, do Decreto nº 8.538, de 06 de outubro de 2015, aplicando-se, subsidiariamente, no que couber, a Lei nº 8.666, de 21 de junho de 1993 e demais normas pertinentes à espécie.

Chapadinho/MA, 13 de Abril de 2022.

Atenciosamente,

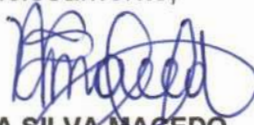

NARA DA SILVA MACEDO
Secretária Municipal de Educação
Chapadinho-MA.

Prefeitura Mun. de Chapadinho
Nara da Silva Macedo
Secretaria Municipal de Educação

AUTUAÇÃO DO PROCESSO

Hoje, nesta Cidade, na sala de Licitações, autuo o processo licitatório que adiante se vê, do que para constar, lavrei este termo. Eu, **LUCIANO DE SOUZA GOMES**, Presidente da Comissão Permanente de Licitação, o subscrevo.

DA LICITAÇÃO:

- Processo Administrativo nº 2033/2022
- Modalidade: Regime Diferenciado de Contratação
- Requisitante: Nara da Silva Macedo – Secretária Municipal de Educação.
- Tipo de Licitação: Menor Preço Global

FUNDAMENTAÇÃO LEGAL:

Fundamenta-se na Lei nº 12.462, de 4 de agosto de 2011, do Decreto nº 7.581, de 11 de outubro de 2011, da Lei Complementar nº 123, de 14 de dezembro de 2006, da Lei nº 11.488, de 15 de junho de 2007, do Decreto nº 8.538, de 06 de outubro de 2015, aplicando-se, subsidiariamente, no que couber, a Lei nº 8.666, de 21 de junho de 1993 e suas demais legislações pertinentes.

DO OBJETO DA LICITAÇÃO:

Contratação de empresa para construção de escola com 04 salas e demais dependências no Povoado Barroca da Vaca em Chapadinho.

ESTIMATIVA DO VALOR:

O valor estimado para esta licitação foi designado pelo Termo de Referência, portanto, estima-se o valor total para contratar de **R\$ 790.805,63 (setecentos e noventa mil, oitocentos e cinco reais e sessenta e três centavos)**.

Chapadinho - MA, em 13 de Abril de 2022.

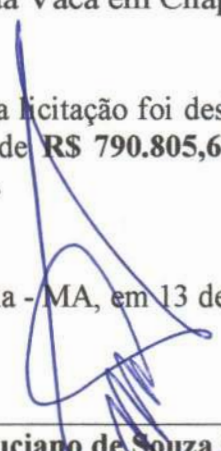

Luciano de Souza Gomes
Portaria nº 358/2021
Presidente da Comissão Permanente de Licitação

Luciano Souza Gomes
Presidente da CPL

JUNTADA DE PORTARIA

Junto aos autos do Processo Administrativo nº 0550/2022, na modalidade REGIME DIFERENCIADO DE CONTRATAÇÃO, o Ato de designação do Presidente da CPL e Membros, PORTARIA 358/2021, de 31 de Dezembro de 2021.

Chapadinha - MA, em 13 de Abril de 2022.

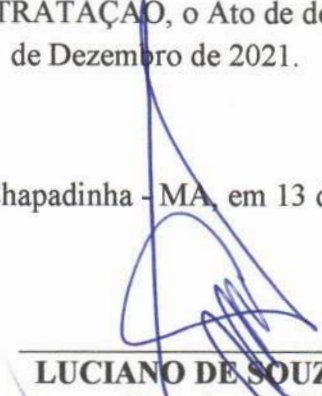

LUCIANO DE SOUZA GOMES
Portaria nº 034/2021
Presidente da Comissão Permanente de Licitação
Luciano Souza Gomes
Presidente da CPL



PORTARIA Nº 358/2021 –GP

MARIA DUCILENE PONTES CORDEIRO, PREFEITA MUNICIPAL DE CHAPADINHA, ESTADO DO MARANHÃO, no uso de suas atribuições legais,

RESOLVE:

Art. 1 DESLIGAR da equipe da Comissão Permanente de Licitação – CPL, o servidor efetivo **MARIEL ALVES RESENDE**, Matrícula 9015, nomeado para compor esta Comissão através da portaria nº 034/2021.

Art. 2. Em substituição fica **NOMEADO** o servidor efetivo, **RENILSON DE AGUIAR LOPES**, Matrícula 8969, Auxiliar Administrativo, passando a compor o quadro abaixo descrito da Comissão Permanente de Licitação – CPL.

NOME DO SERVIDOR	DOCUMENTO	VÍNCULO	CARGO	FUNÇÃO
LUCIANO SOUZA GOMES	000.212.713-05	COMISSIONADO	PRESIDENTE DA CPL	PRESIDENTE
NAYRA TACYANNA DE ARAÚJO SOUSA	968.238.603-91	EFETIVA	RECEPCIONISTA	MEMBRO
RENILSON DE AGUIAR LOPES	608.300.283-40	EFETIVO	AUXILIAR ADMINISTRATIVO	MEMBRO

Art. 3. A Comissão Permanente de Licitação permanece com suas atribuições e poderes de disciplinar e realizar procedimentos licitatórios, sob as modalidades: Convite, Tomada de Preços e Concorrência, pertinente a obras, compras, serviços, inclusive de publicidade, no âmbito da Administração Direta, bem como das autarquias, fundos especiais, e demais entidades direta e indiretamente controladas pelo Município.

Art.4. A presente portaria entrará em vigor na data de sua publicação em 03 de janeiro de 2022.

Art.5. Revogadas as disposições em contrário.

Registre-se, Publique-se, Cumpra-se.

Gabinete da Prefeitura Municipal de Chapadinho, 31 de dezembro de 2021.

Maria Ducilene Pontes Cordeiro
Prefeita Municipal de Chapadinho

CNPJ(MF) 06.117.709/0001-58
AV. Presidente Vargas. nº 310- Centro





PORTARIA Nº 360/2021 –GP

MARIA DUCILENE PONTES CORDEIRO, PREFEITA MUNICIPAL DE CHAPADINHA, ESTADO DO MARANHÃO, no uso de suas atribuições legais,

RESOLVE:

Art. 1º Designar o servidor **LUCIANO SOUZA GOMES**, para exercer o cargo em comissão de Pregoeiro, responsável pela atribuição de conduzir os trabalhos nas modalidades de Pregão Presencial e Pregão Eletrônico.

Art. 2º Designar os servidores **SELLY NASCIMENTO MEIRELES PINTO E RENILSON DE AGUIAR LOPES** para compor a Equipe de Apoio e **NAYRA TACYANNA ARAUJO SOUSA**, como Suplente, que prestará a necessária assistência ao Pregoeiro.

Art. 3º As atribuições do Pregoeiro e de sua Equipe de Apoio, dentre outras, serão:

- I – Credenciamento das empresas interessadas em participar do processo licitatório;
- II – Conduzir a sessão pública do pregão presencial ou eletrônico;
- III – Dirigir a fase de lances;
- IV – Recebimento dos envelopes das propostas de preços e de documentação de habilitação;
- V – Abertura dos envelopes das propostas de classificação dos proponentes;
- VI – A condução dos procedimentos relativos aos lances e à escolha da proposta ou do lance do melhor preço;
- VII – Adjudicação da proposta de menor preço;
- VIII – Elaboração de ata;
- IX – Condução dos trabalhos da equipe de apoio;
- X – Recebimento, o exame e a decisão sobre o recurso;
- XI – Encaminhamento do processo devidamente instruído, após a adjudicação, à autoridade superior, visando a homologação e a contratação.



Art. 4º Os servidores especificados nesta Portaria desempenharão as suas atribuições, concomitantemente com as de seus respectivos cargos, no período de 03 de janeiro de 2022 a 02 de janeiro de 2023.

Art. 5º Todos os trabalhos desta Comissão deverão ser registrados em atas, devidamente assinadas, e arquivadas no setor competente.

Art. 6º Aplica-se a esta Comissão as disposições da Lei Federal nº 8.666, de 12 de junho de 1993, e da Lei Federal nº 10.520, de 17 de julho de 2002.

Art. 7º A presente portaria entrará em vigor em 03 de janeiro 2022.

Art. 8º Revogam-se as disposições em contrário.

Gabinete da Prefeitura Municipal de Chapadinho, 31 de dezembro de 2021

Maria Ducilene Pontes Cordeiro
Prefeita Municipal de Chapadinho



DIÁRIO OFICIAL ELETRÔNICO

CHAPADINHA - MA

SEGUNDA-FEIRA, 03 DE JANEIRO DE 2022

ANO II

EDIÇÃO DE HOJE, N.º 2763 – Páginas 17

www.chapadilha.ma.gov.br

ATOS DO PODER EXECUTIVO

I - indicar as intervenções a serem executadas, se for o caso, conforme o projeto de regularização fundiária aprovado;

II - aprovar o projeto de regularização fundiária resultante do processo de regularização fundiária; e

III - identificar e declarar os ocupantes de cada unidade imobiliária com destinação urbana regularizada, e os respectivos direitos reais.

Art. 38. A Certidão de Regularização Fundiária (CRF) é o ato administrativo de aprovação da regularização que deverá acompanhar o projeto aprovado e deverá conter, no mínimo:

I - o nome do núcleo urbano regularizado;

II - a localização;

III - a modalidade da regularização;

IV - as responsabilidades das obras e serviços constantes do cronograma;

V - a indicação numérica de cada unidade regularizada, quando houver;

VI - a listagem com nomes dos ocupantes que houverem adquirido a respectiva unidade, por título de legitimação fundiária ou mediante ato único de registro, bem como o estado civil, a profissão, o número de inscrição no cadastro das pessoas físicas do Ministério da Fazenda e do registro geral da cédula de identidade e a filiação.

Capítulo IV Dos Conjuntos Habitacionais

Art. 39. Serão regularizados como conjuntos habitacionais os núcleos urbanos informais que tenham sido constituídos para a alienação de unidades já edificadas pelo próprio empreendedor, público ou privado, de acordo com as normas da Lei Federal no 13.465/2017, em especial os artigos 59 e 60.

Art. 40. Para a aprovação dos conjuntos habitacionais que compõem a REURB ficam

dispensadas a apresentação do habite-se e, no caso de REURB-S, as respectivas certidões negativas de tributos e contribuições previdenciárias.

Capítulo V Do Condomínio Urbano Simples

Art. 41. Quando um mesmo imóvel contiver construções de casas ou cômodos, poderá ser instituído, inclusive para fins de REURB, condomínio urbano simples, respeitados os parâmetros urbanísticos locais, e serão discriminadas, na matrícula, a parte do terreno ocupada pelas edificações, as partes de utilização exclusiva e as áreas que constituem passagem para as vias públicas ou para as unidades entre si, de acordo com as normas da Lei Federal no 13.465/2017, em especial os artigos 61 a 63.

Parágrafo único. O condomínio urbano simples é regido pela Lei Federal no 13.465/2017, aplicando-se, no que couber, o disposto na legislação civil, tal como os arts. 1.331 a 1.358 da Lei Federal no 10.406, de 10 de janeiro de 2002 (Código Civil).

Capítulo VI Disposições Finais e Transitórias

Art. 42. As glebas parceladas para fins urbanos anteriormente a 19 de dezembro de 1979, que não possuem registro, poderão ter a sua situação jurídica regularizada mediante o registro do parcelamento, desde que esteja implantado e integrado à cidade, podendo, para tanto, utilizar-se dos instrumentos previstos na Lei nº 13.465/2017, atendendo o disposto em seu art. 69.

Art. 43. As disposições da Lei Federal no 6.766, de 19 de dezembro de 1979, não se aplicam à REURB, exceto quanto ao disposto nos arts. 37, 38, 39, no caput e nos §§ 1º, 2º, 3º e 4º do art. 40 e nos arts. 41, 42, 44, 47, 48, 49, 50, 51 e 52 da referida Lei.

Art. 44. Para fins da REURB, ficam dispensadas a desafetação e as exigências previstas no inciso I do caput do art. 17 da Lei Federal no 8.666, de 21 de junho de 1993.

Art. 45. Serão regularizadas, na forma da Lei Federal no 13.465/2017 e desta Lei, as ocupações que incidam sobre áreas objeto de demanda judicial que versem sobre direitos reais de garantia ou constrições judiciais, bloqueios e indisponibilidades, ressalvada a hipótese de decisão judicial específica que impeça a análise, aprovação e registro do projeto de regularização fundiária urbana.

Art. 46. Fica facultado ao Poder Executivo do Chapadilha utilizar a prerrogativa de venda direta aos ocupantes de suas áreas públicas objeto da REURB-E, dispensados os procedimentos exigidos pela Lei Federal no 8.666, de 21 de junho de 1993, e desde que os imóveis se encontrem ocupados até 22 de dezembro de 2016, devendo o processo ser regulamentado em lei específica, nos moldes do disposto no art. 84 da Lei Federal no 13.465/2017.

Art. 47. Fica o Poder Executivo autorizado a regulamentar, no que couber esta Lei, através de Decreto Executivo.

Art. 48. Esta Lei entra em vigor na data de sua publicação.

Gabinete da Prefeita Municipal de Chapadilha, 16 de dezembro de 2021.

Maria Ducilene Pontes Cordeiro
Prefeita Municipal

PREFEITURA MUNICIPAL DE CHAPADINHA-MA

PORTARIA Nº 358/2021 –GP

MARIA DUCILENE PONTES CORDEIRO, PREFEITA MUNICIPAL DE CHAPADINHA, ESTADO DO MARANHÃO, no uso de suas atribuições legais,

RESOLVE:

Art. 1 DESLIGAR da equipe da Comissão Permanente de Licitação – CPL, o servidor efetivo **MARIEL ALVES RESENDE**, Matrícula 9015, nomeado para compor esta Comissão através da portaria nº 034/2021.

Art. 2. Em substituição fica **NOMEADO** o servidor efetivo, **RENILSON DE AGUIAR LOPES**, Matrícula 8969, Auxiliar Administrativo, passando a compor o quadro abaixo descrito da Comissão Permanente de Licitação – CPL.





DIÁRIO OFICIAL ELETRÔNICO

CHAPADINHA - MA

Fis 0057

Proc Nº 04/22

Ass. JA

SEGUNDA-FEIRA, 03 DE JANEIRO DE 2022

ANO II

EDIÇÃO DE HOJE, N.º 2763 – Páginas 17

www.chapadina.ma.gov.br

ATOS DO PODER EXECUTIVO

NOME DO SERVIDOR	DOCUMENTO	VÍNCULO	CARGO	FUNÇÃO
LUCIANO SOUZA GOMES	000.212.713-05	COMISSONADO	PRESIDENTE DA CPL	PRESIDENTE
NAYRA TACYANNA DE ARAÚJO SOUSA	968.238.603-91	EFETIVA	RECEPCIONISTA	MEMBRO
RENILSON DE AGUIAR LOPES	608.300.283-40	EFETIVO	AUXILIAR ADMINISTRATIVO	MEMBRO

Gabinete da Prefeitura Municipal de Chapadina, 31 de dezembro de 2021.

Maria Duclene Pontes Cordeiro
Prefeita Municipal

PREFEITURA MUNICIPAL DE CHAPADINHA-MA

PORTARIA Nº 360/2021 –GP

MARIA DUCILENE PONTES CORDEIRO, PREFEITA MUNICIPAL DE CHAPADINHA, ESTADO DO MARANHÃO, no uso de suas atribuições legais,

RESOLVE:

Art. 1º Designar o servidor **LUCIANO SOUZA GOMES**, para exercer o cargo em comissão de Pregoeiro, responsável pela atribuição de conduzir os trabalhos nas modalidades de Pregão Presencial e Pregão Eletrônico.

Art. 2º Designar os servidores **SELLY NASCIMENTO MEIRELES PINTO E RENILSON DE AGUIAR LOPES** para compor a Equipe de Apoio e **NAYRA TACYANNA ARAUJO SOUSA**, como Suplente, que prestará a necessária assistência ao Pregoeiro.

Art. 3º As atribuições do Pregoeiro e de sua Equipe de Apoio, dentre outras, serão:

- I – Credenciamento das empresas interessadas em participar do processo licitatório;
- II – Conduzir a sessão pública do pregão presencial ou eletrônico;
- III – Dirigir a fase de lances;
- IV – Recebimento dos envelopes das propostas de preços e de documentação de habilitação;
- V – Abertura dos envelopes das propostas de classificação dos proponentes;
- VI – A condução dos procedimentos relativos aos lances e à escolha da proposta ou do lance do melhor preço;
- VII – Adjudicação da proposta de menor preço;
- VIII – Elaboração de ata;
- IX – Condução dos trabalhos da equipe de apoio;
- X – Recebimento, o exame e a decisão sobre o recurso;
- XI – Encaminhamento do processo devidamente instruído, após a adjudicação, à autoridade superior, visando a homologação e a contratação.

Art. 4º Os servidores especificados nesta Portaria desempenharão as suas atribuições, concomitantemente com as de seus respectivos cargos, no período de 03 de janeiro de 2022 a 02 de janeiro de 2023.

Art. 5º Todos os trabalhos desta Comissão deverão ser registrados em atas, devidamente assinadas, e arquivadas no setor competente.

Art. 6º Aplica-se a esta Comissão as disposições da Lei Federal nº 8.666, de 12 de junho de 1993, e da Lei Federal nº 10.520, de 17 de julho de 2002.

Art. 7º A presente portaria entrará em vigor em 03 de janeiro 2022.

Art. 8º Revogam-se as disposições em contrário.

Gabinete da Prefeitura Municipal de Chapadina, 31 de dezembro de 2021

Maria Duclene Pontes Cordeiro
Prefeita Municipal de Chapadina

Art. 3. A Comissão Permanente de Licitação permanece com suas atribuições e poderes de disciplinar e realizar procedimentos licitatórios, sob as modalidades: Convite, Tomada de Preços e Concorrência, pertinente a obras, compras, serviços, inclusive de publicidade, no âmbito da Administração Direta, bem como das autarquias, fundos especiais, e demais entidades direta e indiretamente controladas pelo Município.

Art.4. A presente portaria entrará em vigor na data de sua publicação em 03 de janeiro de 2022.

Art.5. Revogadas as disposições em contrário.

Registre-se, Publique-se, Cumpra-se.

PREFEITURA MUNICIPAL DE CHAPADINHA-MA

PORTARIA Nº 359/2021.

“Designa Agentes de contratação e equipe de apoio para condução de procedimentos licitatórios”.

MARIA DUCILENE PONTES CORDEIRO, PREFEITA MUNICIPAL DE CHAPADINHA, ESTADO DO MARANHÃO, no uso de suas atribuições legais, e tendo em vista o que dispõe o art. 8º, § 1º da Lei nº 14.133, de 1º de abril de 2021;

RESOLVE:

Art. 1º - Designar como Agentes de Contratação responsáveis por tomar decisões, acompanhar o trâmite da licitação, dar impulso ao procedimento licitatório e executar quaisquer outras atividades necessárias ao bom andamento do certame até a homologação, os seguintes servidores:

AGENTES:

- Luciano de Souza Gomes – Agente de Contratação – Titular
- Nayra Tacyanna de Araújo Sousa – Membro da Equipe de Apoio
- Renilson de Aguiar Lopes -Membro da Equipe de Apoio

Art. 2º - Esta Portaria entra em vigor na data de sua publicação em 03 de janeiro de 2022.

Art. 3º - Revogadas as disposições em contrário.

Registre-se, Publique-se, Cumpra-se.

AVENIDA PRESIDENTE VARGAS, Nº 310 – CENTRO – CEP: 65500-000-CHAPADINHA/MA – CNPJ: 06.117.709/0001-58



DESPACHO

À Assessoria Jurídica
Prefeitura Municipal de Chapadinho – MA

Senhor Assessor,

Estamos encaminhamos em anexo os autos do Processo administrativo nº. 2033/2022, para exame e aprovação, da Minuta do Edital e Minuta do Contrato tendo como objeto a Contratação de empresa para construção de escola com 04 salas e demais dependências no Povoado Barroca da Vaca em Chapadinho, de acordo com o previsto na Lei nº 12.462, de 4 de agosto de 2011, do Decreto nº 7.581, de 11 de outubro de 2011, da Lei Complementar nº 123, de 14 de dezembro de 2006, da Lei nº 11.488, de 15 de junho de 2007, do Decreto nº 8.538, de 06 de outubro de 2015, aplicando-se, subsidiariamente, no que couber, a Lei nº 8.666, de 21 de junho de 1993 e suas demais legislações pertinentes.

Sendo o que dispomos para o momento reiteramos nossos mais sinceros votos de estima e consideração.

Chapadinho/MA, 14 de Abril de 2022.

[Handwritten Signature]

Luciano de Souza Gomes
Presidente da Comissão Permanente de Licitação
Portaria nº 358/2022
Prefeitura Municipal de Chapadinho
LUCIANO SOUZA GOMES
PRESIDENTE DA CPL

ESTADO DO MARANHÃO
MUNICÍPIO DE CHAPADINHA
PREFEITURA MUNICIPAL DE CHAPADINHA

REGIME DIFERENCIADO DE CONTRATAÇÃO - RDC

MINUTA EDITAL DO RDC ELETRÔNICO Nº ____/2022-REPETIÇÃO

Processo Administrativo nº 2033/2022 - Secretaria Municipal de Educação

Tipo de Licitação: Menor Preço Global

Data Abertura: ____/____/2022

Horário Abertura: ____:____ horas

Prazo para esclarecimentos: ____/____/2022, às ____:____ horas

Prazo para impugnação: ____/____/2022, às ____:____ horas

Tratamento da fase de lances: ABERTO E FECHADO

Origem de recurso: FUNDEB

Local: Portal de Compras Públicas – www.portaldecompraspublicas.com.br

A Prefeitura Municipal de Chapadinho, por intermédio da Comissão, designada pela Portaria nº 358/2021, de 31 de Dezembro de 2021, torna público para conhecimento dos interessados que na data, horário e local acima indicado, fará realizar licitação na modalidade de RDC, na forma eletrônica, para Contratação de empresa para construção de escola com 04 salas e demais dependências no Povoado Barroca da Vaca em Chapadinho, conforme descrito neste Edital e seus Anexos.

O certame licitatório reger-se-á pelas disposições, nos termos da Lei nº 12.462, de 4 de agosto de 2011, do Decreto nº 7.581, de 11 de outubro de 2011, da Lei Complementar nº 123, de 14 de dezembro de 2006, da Lei nº 11.488, de 15 de junho de 2007, do Decreto nº 8.538, de 06 de outubro de 2015, aplicando-se, subsidiariamente, no que couber, a Lei nº 8.666, de 21 de junho de 1993, e as exigências estabelecidas neste Edital e seus anexos.

1. DO OBJETO

1.1. O objeto da presente licitação é a escolha da proposta mais vantajosa para a Contratação de empresa para construção de escola com 04 salas e demais dependências no Povoado Barroca da Vaca em Chapadinho, conforme condições, quantidades e exigências estabelecidas neste Edital e seus anexos.

1.2. O critério de julgamento adotado será o menor preço, observadas as exigências contidas neste Edital e seus Anexos quanto às especificações do objeto.

1.3. A licitação será realizada pelo regime de empreitada por preço global, sagrando-se vencedor o licitante que ofertar o menor preço.

1.4. O valor total estimado para execução do objeto é de **RS 790.805,63 (setecentos e noventa mil, oitocentos e cinco reais e sessenta e três centavos)**.

1.5-O prazo de execução do objeto desta licitação é de **12 (doze) meses**, contados a partir da data de recebimento da Ordem de Serviço, autorizando o início das atividades, observado o cronograma físico-financeiro.

2. DOS RECURSOS ORÇAMENTÁRIOS

2.1. A despesa decorrente do objeto desta licitação correrá à conta de recursos específicos, consignados no orçamento da Prefeitura Municipal de Chapadinho, em conformidade com a seguinte dotação orçamentária:

**ESTADO DO MARANHÃO
MUNICÍPIO DE CHAPADINHA
PREFEITURA MUNICIPAL DE CHAPADINHA**

02.12.01	MANUTENÇÃO e DESENVOLVIMENTO DA EDUCAÇÃO - MDE
12.361.0016.1015.0000	CONSTRUÇÃO, AMPLIAÇÃO E REFORMA DAS ESCOLAS DO ENSINO FUNDAMENTAL
02.12.04	FUNDO MUNIC. DESENVOLV. EDUCAÇÃO BÁSICA
12.361.0016.1017.0000	CONSTRUÇÃO, AMPLIAÇÃO E REFORMA DE ESCOLAS DO ENS. FUNDAMENTAL – E. F. 30%
44.90.51.00	Obras e Instalações

3. DO CREDENCIAMENTO

3.1. O Credenciamento é o nível básico do Registro Cadastral no **PORTAL DE COMPRAS PÚBLICAS** que permite a participação dos interessados na modalidade LICITATÓRIA REGIME DIFERENCIADO DE CONTRATAÇÃO, em sua FORMA ELETRÔNICA.

3.2. O cadastro deverá ser feito no Portal de Compras Públicas, no sítio www.portaldecompraspublicas.com.br;

3.3. O credenciamento junto ao provedor do sistema implica a responsabilidade do licitante ou de seu representante legal e a presunção de sua capacidade técnica para realização das transações inerentes a este RDC.

3.4. O licitante responsabiliza-se exclusiva e formalmente pelas transações efetuadas em seu nome, assume como firmes e verdadeiras suas propostas e seus lances, inclusive os atos praticados diretamente ou por seu representante, excluída a responsabilidade do provedor do sistema ou do órgão ou entidade promotora da licitação por eventuais danos decorrentes de uso indevido das credenciais de acesso, ainda que por terceiros.

3.5. É de responsabilidade do cadastrado conferir a exatidão dos seus dados cadastrais no **PORTAL DE COMPRAS PÚBLICAS** e mantê-los atualizados junto aos órgãos responsáveis pela informação, devendo proceder, imediatamente, à correção ou à alteração dos registros tão logo identifique incorreção ou aqueles se tornem desatualizados.

3.6. A não observância do disposto no subitem anterior poderá ensejar desclassificação no momento da habilitação

4. DA PARTICIPAÇÃO NO RDC

4.1. Poderão participar deste RDC interessados cujo ramo de atividade seja compatível com o objeto desta licitação, e que estejam com Credenciamento regular no **PORTAL DE COMPRAS PÚBLICAS**.

4.2. Será concedido tratamento favorecido para as microempresas e empresas de pequeno porte, para as sociedades cooperativas mencionadas no artigo 34 da Lei nº 11.488, de 2007, para o microempreendedor individual - MEI, nos limites previstos da Lei Complementar nº 123, de 2006.

4.3. NÃO PODERÃO PARTICIPAR DESTA LICITAÇÃO OS INTERESSADOS:

4.3.A. Proibidos de participar de licitações e celebrar contratos administrativos, na forma da legislação vigente;

4.3.B. Que não atendam às condições deste Edital e seu(s) anexo(s);

4.3.C. Estrangeiros que não tenham representação legal no Brasil com poderes expressos para receber citação e responder administrativa ou judicialmente;

4.3.D. Que se enquadrem nas vedações previstas no artigo 9º da Lei nº 8.666, de 1993;

**ESTADO DO MARANHÃO
MUNICÍPIO DE CHAPADONHA
PREFEITURA MUNICIPAL DE CHAPADONHA**

4.3.E. Que estejam sob falência, concurso de credores, concordata ou em processo de dissolução ou liquidação;

4.3.F. Entidades empresariais que estejam reunidas em consórcio;

4.3.G. Organizações da Sociedade Civil de Interesse Público - OSCIP, atuando nessa condição (Acórdão nº 746/2014-TCU-Plenário).

4.4. COMO CONDIÇÃO PARA PARTICIPAÇÃO NO PREGÃO, A LICITANTE ASSINALARÁ “SIM” OU “NÃO” EM CAMPO PRÓPRIO DO SISTEMA ELETRÔNICO, RELATIVO ÀS SEGUINTE DECLARAÇÕES:

4.4.A. Que cumpre os requisitos estabelecidos no artigo 3º da Lei Complementar nº 123, de 2006, estando apta a usufruir do tratamento favorecido estabelecido em seus arts. 42 a 49;

4.4.A.1. Nos itens exclusivos para participação de microempresas e empresas de pequeno porte, a assinalação do campo “não” impedirá o prosseguimento no certame;

4.4.A.2. Nos itens em que a participação não for exclusiva para microempresas e empresas de pequeno porte, a assinalação do campo “não” apenas produzirá o efeito de o licitante não ter direito ao tratamento favorecido previsto na Lei Complementar nº 123, de 2006, mesmo que microempresa, empresa de pequeno porte.

4.4.B. Que está ciente e concorda com as condições contidas no Edital e seus anexos;

4.4.C. Que cumpre os requisitos para a habilitação definidos no Edital e que a proposta apresentada está em conformidade com as exigências editalícias;

4.4.D. Que inexistem fatos impeditivos para sua habilitação no certame, ciente da obrigatoriedade de declarar ocorrências posteriores;

4.4.E. Que não emprega menor de 18 anos em trabalho noturno, perigoso ou insalubre e não emprega menor de 16 anos, salvo menor, a partir de 14 anos, na condição de aprendiz, nos termos do artigo 7º, XXXIII, da Constituição;

4.4.F. Que a proposta foi elaborada de forma independente, nos termos da Instrução Normativa SLTI/MP nº 2, de 16 de setembro de 2009.

4.4.G. Que não possui, em sua cadeia produtiva, empregados executando trabalho degradante ou forçado, observando o disposto nos incisos III e IV do art. 1º e no inciso III do art. 5º da Constituição Federal;

4.5. A declaração falsa relativa ao cumprimento de qualquer condição sujeitará o licitante às sanções previstas em lei e neste Edital.

5. DA SUBCONTRATAÇÃO

5.1. É vedada a subcontratação do objeto licitado.

6. DO ENVIO DA PROPOSTA

**ESTADO DO MARANHÃO
MUNICÍPIO DE CHAPADINHA
PREFEITURA MUNICIPAL DE CHAPADINHA**

6.1. O licitante deverá encaminhar a proposta por meio do sistema eletrônico até a data e horário marcado para abertura da sessão, quando, então, encerrar-se-á automaticamente a fase de recebimento de propostas.

6.2. O licitante será responsável por todas as transações que forem efetuadas em seu nome no sistema eletrônico, assumindo como firmes e verdadeiras suas propostas e lances.

6.3. Incumbirá ao licitante acompanhar as operações no sistema eletrônico durante a sessão pública da licitação, ficando responsável pelo ônus decorrente da perda de negócios, diante da inobservância de quaisquer mensagens emitidas pelo sistema ou de sua desconexão.

6.4. Até a abertura da sessão, os licitantes poderão retirar ou substituir as propostas apresentadas.

6.4.1. O licitante deverá enviar sua proposta mediante o preenchimento, no sistema eletrônico, dos seguintes campos:

6.4.1.2. valor unitário para cada item da proposta, utilizando 2 (duas) casas decimais para evitar correções futuras na PROPOSTA DE PREÇOS;

6.4.1.3. Descrição detalhada do objeto, contendo, entre outras, as seguintes informações: Especificações do objeto de forma clara, observadas as especificações constantes dos projetos elaborados pela Administração.

6.4.1.4. Prazo de validade da proposta, que não poderá ser inferior a 90 (noventa) dias consecutivos, a contar da sua apresentação.

6.5. O licitante deverá utilizar, sempre que possível, nos valores propostos, mão de obra, materiais, tecnologias e matérias primas existentes no local da execução das obras, desde que não se produzam prejuízos à eficiência na execução do objeto.

6.6. O licitante deverá anexar os seguintes documentos:

6.6.1. Cronograma físico-financeiro, observando-se as etapas e prazos de execução e a previsão de reembolso orçamentário estabelecida neste Edital e seus anexos, e incluindo as etapas necessárias à medição, ao monitoramento e ao controle das obras;

6.6.2. Planilhas de composição analítica das taxas de Bonificação e Despesas Indiretas (BDI) e das Taxas de Encargos Sociais, discriminando todas as parcelas que o compõem;

6.6.3. Planilha de Composição de Encargos Sociais, em modelo próprio, desde que contenha as informações pertinentes.

6.7. Todas as especificações do objeto contidas na proposta vinculam a Contratada.

6.8. Nos valores propostos estarão inclusos todos os custos operacionais, encargos previdenciários, trabalhistas, tributários, comerciais e quaisquer outros que incidam direta ou indiretamente na prestação dos serviços.

6.9. É de inteira responsabilidade da licitante obter, dos órgãos competentes, informação sobre a incidência ou não de tributos e taxas de qualquer natureza devidas para o fornecimento objeto desta licitação nos mercados interno e/ou externo, não se admitindo alegação de desconhecimento de incidência tributária, ou outras correlatas.

6.10. Os licitantes devem respeitar os preços máximos estabelecidos nas normas de regência de contratações públicas, quando participarem de licitações públicas;

6.10.1. O descumprimento das regras supramencionadas pela Administração por parte dos contratados pode ensejar a responsabilização pelo Tribunal de Contas da União e, após o devido processo legal, gerar as seguintes consequências: assinatura de prazo para a adoção das medidas necessárias ao exato cumprimento da lei, nos termos do art. 71, inciso IX, da Constituição; ou condenação dos agentes públicos responsáveis e da empresa contratada

ESTADO DO MARANHÃO
MUNICÍPIO DE CHAPADINHA
PREFEITURA MUNICIPAL DE CHAPADINHA

ao pagamento dos prejuízos ao erário, caso verificada a ocorrência de superfaturamento por sobrepreço na execução do contrato.

6.11. A verificação de conformidade das propostas será feita exclusivamente em relação à proposta mais bem classificada, após a fase de disputas, nos termos do art. 24, §1º da Lei nº 12.462/11.

7. DA FASE DE DISPUTAS

7.1. A abertura da presente licitação dar-se-á em sessão pública, por meio de sistema eletrônico, na data, horário e local indicados neste Edital.

7.2. O modo de disputa será o **aberto e fechado**.

7.3. Os licitantes apresentarão suas propostas em sessão pública por meio de lances públicos, sucessivos e decrescentes.

7.4. Após a definição da melhor proposta, a Comissão do RDC verificará a diferença de valores apresentada entre a primeira e a segunda classificadas, podendo o Presidente da Comissão reabrir a fase de lances, caso essa diferença seja superior a 10% (dez por cento).

7.4.1. A reabertura da fase de lances tem por objetivo aproximar as demais propostas do valor apresentado pela primeira colocada.

7.4.1.1. A primeira colocada não participará dessa fase de reabertura e não haverá alteração da sua classificação, apenas das licitantes subsequentes.

7.4.2. Reaberta a etapa competitiva, os licitantes classificados poderão encaminhar lances sucessivos, exclusivamente por meio do sistema eletrônico, sendo imediatamente informados do horário e valor consignados no registro de cada lance.

7.4.3. Lances iguais serão classificados conforme a ordem de apresentação.

7.5. Após a definição da melhor proposta, a Comissão do RDC verificará a diferença de valores apresentada entre a primeira e a segunda classificadas, podendo o Presidente da Comissão reabrir a fase de lances, caso essa diferença seja superior a 10% (dez por cento).

7.5.1. A reabertura da fase de lances tem por objetivo aproximar as demais propostas do valor apresentado pela primeira colocada.

7.5.2. A primeira colocada não participará dessa fase de reabertura e não haverá alteração da sua classificação, apenas das licitantes subsequentes.

7.5.3. Reaberta a etapa competitiva, os licitantes classificados poderão encaminhar lances sucessivos, exclusivamente por meio do sistema eletrônico, sendo imediatamente informados do horário e valor consignados no registro de cada lance.

7.5.4. Lances iguais serão classificados conforme a ordem de apresentação.

7.6. Decorrido o prazo fixado, a Comissão do RDC verificará a diferença de valores apresentada entre a primeira e a segunda classificadas, podendo o Presidente da Comissão reabrir a fase de lances, caso essa diferença seja superior a 10% (dez por cento).

7.6.1. A reabertura da fase de lances tem por objetivo aproximar as demais do valor apresentado pela primeira colocada. propostas

7.6.1.1. A primeira colocada não participará dessa fase de reabertura e não haverá alteração da sua classificação, apenas das licitantes subsequentes.

7.6.2. Reaberta a etapa competitiva, os licitantes classificados poderão encaminhar lances sucessivos, exclusivamente por meio do sistema eletrônico, sendo imediatamente

ESTADO DO MARANHÃO
MUNICÍPIO DE CHAPADINHA
PREFEITURA MUNICIPAL DE CHAPADINHA

informados do horário e valor consignados no registro de cada lance.

7.6.3. Lances iguais serão classificados conforme a ordem de apresentação.

7.7. Encerrada a fase aberta, os licitantes que apresentarem as três melhores propostas oferecerão propostas finais, fechadas.

7.8. Havendo a adoção de fase aberta, com ou sem combinação, os lances seguirão as seguintes regras:

7.8.1. Iniciada a etapa, os licitantes deverão encaminhar lances exclusivamente por meio de sistema eletrônico, sendo imediatamente informados do seu recebimento e do valor consignado no registro.

7.8.2. O lance deverá ser ofertado pelo valor total.

7.8.3. Os licitantes poderão oferecer lances sucessivos, observando o horário fixado para abertura da sessão e as regras estabelecidas no Edital.

7.8.4. O licitante somente poderá oferecer lance de valor inferior ou percentual de desconto superior ao último por ele ofertado e registrado pelo sistema.

7.8.5. O intervalo mínimo de diferença de valores entre os lances, que incidirá tanto em relação aos lances intermediários quanto em relação à proposta que cobrir a melhor oferta deverá ser de R\$ 100,00 (Cem Reais) em R\$ 100,00 (Cem Reais).

7.8.6. O intervalo entre os lances enviados pelo mesmo licitante não poderá ser inferior a vinte (20) segundos e o intervalo entre lances não poderá ser inferior a três (3) segundos.

7.8.7. Os lances enviados em desacordo com o item acima serão descartados automaticamente pelo sistema.

7.8.8. Em caso de falha no Sistema, os lances em desacordo com a norma deverão ser desconsiderados pelo presidente da comissão de licitação do RDC, com registro da ocorrência em campo próprio do sistema e comunicação imediatamente à Secretaria de Gestão do Ministério da Economia.

7.8.9. É facultada a apresentação, pelos licitantes, de lances intermediários;

7.8.9.1. São considerados intermediários os lances:

7.8.9.1.1. iguais ou inferiores ao maior já ofertado, mas superiores ao último lance dado pelo próprio licitante, quando adotado o julgamento pelo critério da maior oferta de preço; ou

7.8.9.1.2. iguais ou superiores ao menor já ofertado, mas inferiores ao último lance dado pelo próprio licitante, quando adotados os demais critérios de julgamento.

7.8.10. Não serão aceitos dois ou mais lances de mesmo valor, prevalecendo aquele que for recebido e registrado em primeiro lugar.

7.8.11. Durante o transcurso da sessão pública, os licitantes serão informados, em tempo real, do valor do menor lance registrado, vedada a identificação do licitante.

7.8.12. A etapa de lances da sessão pública será encerrada por decisão do Presidente da Comissão do RDC, que informará, com cinco minutos de antecedência, o horário previsto. O sistema eletrônico encaminhará aviso de fechamento iminente dos lances, após o que transcorrerá período de tempo de até

**ESTADO DO MARANHÃO
MUNICÍPIO DE CHAPADINHA
PREFEITURA MUNICIPAL DE CHAPADINHA**

30 (trinta) minutos, aleatoriamente determinado pelo sistema, findo o qual será automaticamente encerrada a recepção de lances.

7.9. O sistema disponibilizará campo próprio para troca de mensagem entre a comissão de licitação e os licitantes.

7.10. No caso de desconexão com a Comissão do RDC, no decorrer da etapa competitiva do RDC, o sistema eletrônico poderá permanecer acessível aos licitantes para a recepção dos lances.

7.11. Se a desconexão perdurar por tempo superior a 10 (dez) minutos, a sessão será suspensa e terá reinício somente após comunicação expressa da Comissão do RDC aos participantes.

7.12. Encerrada a fase de apresentação de propostas ou lances, o sistema identificará em coluna própria as microempresas, empresas de pequeno porte e sociedades cooperativas participantes, procedendo à comparação com os valores da primeira colocada, se esta for empresa de maior porte, assim como das demais classificadas, para o fim de aplicar-se o disposto nos arts. 44 e 45 da LC nº 123, de 2006, regulamentada pelo Decreto nº 8.538, de 2015.

7.13. Nessas condições, as propostas de microempresas, empresas de pequeno porte e sociedades cooperativas que se encontrarem na faixa de até 10% (dez por cento) acima da proposta ou lance de menor preço serão consideradas empatadas com a primeira colocada.

7.14. A melhor classificada nos termos do item anterior terá o direito de encaminhar uma última oferta para desempate, obrigatoriamente em valor inferior ao da primeira colocada, no prazo de 5 (cinco) minutos controlados pelo sistema, contados após a comunicação automática para tanto.

7.15. Caso a microempresa, empresa de pequeno porte ou sociedade cooperativa melhor classificada desista ou não se manifeste no prazo estabelecido, serão convocadas as demais licitantes microempresa, empresa de pequeno porte e sociedade cooperativa que se encontrem naquele intervalo de 10% (dez por cento), na ordem de classificação, para o exercício do mesmo direito, no prazo estabelecido no subitem anterior.

7.16. No caso de equivalência dos valores apresentados pelas microempresas ou empresas de pequeno porte que se encontrem no intervalo estabelecido nesta condição, o sistema fará um sorteio eletrônico, definindo e convocando automaticamente a vencedora para o encaminhamento da oferta final do desempate.

7.17. Após a aplicação do disposto no subitem anterior, persistindo o empate entre 2 (duas) ou mais propostas, serão utilizados os seguintes critérios de desempate, nesta ordem:

7.17.1. Disputa final, em que os licitantes empatados poderão apresentar nova proposta fechada em ato contínuo à classificação;

7.17.2. a avaliação do desempenho contratual prévio dos licitantes, desde que exista sistema objetivo de avaliação instituído;

7.17.3. Sorteio em sessão pública.

8. DA ACEITABILIDADE DA PROPOSTA VENCEDORA

8.1. Após o encerramento da fase de apresentação de propostas, a Comissão de RDC classificará as propostas por ordem decrescente de vantajosidade.

8.1.1. A comissão de licitação negociará com o licitante melhor classificado condições mais vantajosas.

8.1.2. A negociação acima poderá ser feita com os demais licitantes, segundo a ordem de classificação, quando o primeiro colocado, após a negociação, for

**ESTADO DO MARANHÃO
MUNICÍPIO DE CHAPADINHA
PREFEITURA MUNICIPAL DE CHAPADINHA**

desclassificado por sua proposta permanecer superior ao orçamento estimado.

8.1.3. A negociação será realizada por meio do sistema, podendo ser acompanhada pelos demais licitantes.

8.2. A proposta ajustada ao lance vencedor, deverá ser encaminhada via sistema, redigida em língua portuguesa, com clareza, sem emendas, rasuras, acréscimos ou entrelinhas, devidamente datada e assinada, como também rubricadas todas as suas folhas pelo licitante ou seu representante, e deverá conter:

8.2.1. A razão social da proponente, endereço completo, telefone, endereço eletrônico (e-mail), mencionando o banco, número da conta corrente e da agência bancária no qual serão depositados os pagamentos se a Licitante se sagrar vencedora do certame;

8.2.2. Especificações do objeto de forma clara, observadas as especificações constantes dos projetos elaborados pela Administração;

8.2.3. Planilha de composição de custos unitários (analítica) de todos os itens da planilha orçamentária, com os valores adequados ao lance vencedor, em que deverá constar:

- a) indicação dos quantitativos e dos custos unitários, vedada a utilização de unidades genéricas ou indicadas como verba;
- b) composição dos custos unitários quando diferirem daqueles constantes dos sistemas de referências adotados nas licitações; e
- c) detalhamento das Bonificações e Despesas Indiretas - BDI e dos Encargos Sociais - ES.

8.2.3.1. O referido orçamento analítico deverá ser numerado observando a mesma sequência dos itens da planilha orçamentária.

8.2.3.2. Nos preços cotados deverão estar incluídos todos os insumos que os compõem, tais como despesas com impostos, taxas, fretes, seguros e quaisquer outros que incidam na contratação do objeto;

8.2.3.3. A economicidade da proposta será aferida com base nos custos globais e unitários, conforme art. 42, do Decreto nº 7.581/2011.

8.2.3.3.1. O valor global da proposta não poderá superar o orçamento estimado pela administração pública, com base nos parâmetros previstos nos §§ 3º, 4º ou 6º do art. 8º da Lei nº 12.462, de 2011.

8.2.3.3.2. No caso de adoção do regime de empreitada por preço unitário ou de contratação por tarefa, os custos unitários dos itens materialmente relevantes das propostas não podem exceder os custos unitários estabelecidos no orçamento estimado pela administração pública, observadas as seguintes

**ESTADO DO MARANHÃO
MUNICIPIO DE CHAPADINHA
PREFEITURA MUNICIPAL DE CHAPADINHA**

condições:

8.2.3.3.2.1. serão considerados itens materialmente relevantes aqueles de maior impacto no valor total da proposta e que, somados, representem pelo menos oitenta por cento do valor total do orçamento estimado ou que sejam considerados essenciais à funcionalidade da obra ou do serviço de engenharia;

8.2.3.3.2.2. em situações especiais, devidamente comprovadas pelo licitante em relatório técnico circunstanciado aprovado pela administração pública, poderão ser aceitos custos unitários superiores àqueles constantes do orçamento estimado em relação aos itens materialmente relevantes, sem prejuízo da avaliação dos órgãos de controle, dispensada a compensação em qualquer outro serviço do orçamento de referência.

8.2.3.3.2.2.1. Não havendo aprovação, pela administração, do relatório técnico circunstanciado de que trata este item, será dada oportunidade ao licitante para ajustar a sua planilha de preços ao lance vencedor, obedecendo os limites dos custos unitários, antes de eventual desclassificação.

8.2.3.3.3. No caso de adoção do regime de empreitada por preço global ou de empreitada integral, serão observadas as seguintes condições:

8.2.3.3.3.1. no cálculo do valor da proposta, poderão ser utilizados custos unitários diferentes daqueles previstos nos §§ 3º, 4º ou 6º do art. 8º da Lei nº 12.462, de 2011, desde que o valor global da proposta e o valor de cada etapa prevista no cronograma físico-financeiro seja igual ou inferior ao valor calculado a partir do sistema de referência utilizado;

8.2.3.3.3.2. em situações especiais, devidamente comprovadas pelo licitante em relatório técnico circunstanciado, aprovado pela administração pública, os valores das etapas do cronograma físico-financeiro poderão exceder o limite fixado no subitem acima.

8.2.3.3.3.2.1. Não havendo aprovação, pela administração, do relatório técnico circunstanciado de que trata este item, será dada oportunidade ao licitante para ajustar a

**ESTADO DO MARANHÃO
MUNICIPIO DE CHAPADINHA
PREFEITURA MUNICIPAL DE CHAPADINHA**

sua planilha de preços ao lance vencedor, obedecendo os limites dos custos unitários e/ou das etapas, antes de eventual desclassificação.

- 8.2.3.3.4. Encerrada a etapa competitiva do processo, poderão ser divulgados os custos dos itens ou das etapas do orçamento estimado que estiverem abaixo dos custos ou das etapas ofertados pelo licitante da melhor proposta, para fins de reelaboração da planilha com os valores adequados ao lance vencedor.
- 8.2.4. Cronograma físico-financeiro, conforme modelo Anexo ao Edital;
- 8.2.4.1. O cronograma físico-financeiro proposto pelo licitante deverá observar o cronograma de desembolso máximo por período constante do Projeto Básico, bem como indicar os serviços pertencentes ao caminho crítico da obra.
- 8.2.5. A composição analítica do percentual dos Benefícios e Despesas Indiretas - BDI e dos Encargos Sociais - ES, discriminando todas as parcelas que o compõem;
- 8.2.5.1. Os custos relativos à administração local, mobilização e desmobilização e instalação de canteiro e acampamento, bem como quaisquer outros itens que possam ser apropriados como custo direto da obra, não poderão ser incluídos na composição do BDI, devendo ser cotados na planilha orçamentária.
- 8.2.5.2. As alíquotas de tributos cotadas pelo licitante não podem ser superiores aos limites estabelecidos na legislação tributária;
- 8.2.5.3. Os tributos considerados de natureza direta e personalista, como o Imposto de Renda de Pessoa Jurídica - IRPJ e a Contribuição Sobre o Lucro Líquido - CSLL, não deverão ser incluídos no BDI;
- 8.2.5.4. As licitantes sujeitas ao regime de tributação de incidência não-cumulativa de PIS e COFINS devem apresentar demonstrativo de apuração de contribuições sociais comprovando que os percentuais dos referidos tributos adotados na taxa de BDI correspondem à média dos percentuais efetivos recolhidos em virtude do direito de compensação dos créditos previstos no art. 3º das Leis 10.637/2002 e 10.833/2003, de forma a garantir que os preços contratados pela Administração Pública reflitam os benefícios tributários concedidos pela legislação tributária.
- 8.2.5.5. As empresas optantes pelo Simples Nacional deverão apresentar os percentuais de ISS, PIS e COFINS, discriminados na composição do BDI, compatíveis as alíquotas a que estão obrigadas a recolher, conforme previsão contida na Lei Complementar 123/2006.
- 8.2.5.6. A composição de encargos sociais das empresas optantes pelo Simples

**ESTADO DO MARANHÃO
MUNICÍPIO DE CHAPADINHA
PREFEITURA MUNICIPAL DE CHAPADINHA**

Nacional não poderá incluir os gastos relativos às contribuições que estão dispensadas de recolhimento, conforme dispões o art. 13, § 3º, da referida Lei Complementar;

- 8.2.6. Prazo de validade da proposta não inferior a 90 (noventa) dias consecutivos, a contar da data de abertura do certame.
- 8.2.7. Erros no preenchimento da planilha não constituem motivo para a desclassificação da proposta. A planilha poderá ser ajustada pelo licitante, no prazo indicado pela Comissão, desde que não haja majoração do preço.
- 8.2.7.1. O ajuste de que trata este dispositivo se limita a sanar erros ou falhas que não alterem a substância das propostas;
- 8.2.7.2. Considera-se erro no preenchimento da planilha passível de correção a indicação de recolhimento de impostos e contribuições na forma do Simples Nacional, quando não cabível esse regime.
- 8.3. Será desclassificada a proposta que:
- 8.3.1. contenha vícios insanáveis;
- 8.3.2. não obedeça às especificações técnicas previstas no instrumento convocatório;
- 8.3.3. apresente preço manifestamente inexequível ou permaneça acima do orçamento estimado para a contratação;
- 8.3.4. não tenha sua exequibilidade demonstrada, quando exigido pela administração pública; ou
- 8.3.5. apresente desconformidade com quaisquer outras exigências do instrumento convocatório, desde que insanável, incluindo previsão de oferta de vantagem não prevista no edital (tais quais financiamentos subsidiados ou a fundo perdido) ou apresentação de preço ou vantagem baseada nas ofertas dos demais licitantes.
- 8.4. Consideram-se inexequíveis as propostas com valores globais inferiores a **70% (setenta por cento)** do menor dos seguintes valores:
- a) Média aritmética dos valores das propostas superiores a 50% (cinquenta por cento) do valor do orçamento estimado pela administração pública, ou,
- b) Valor do orçamento estimado pela Administração Pública.
- 8.4.1. Na situação deste item, a administração deverá conferir ao licitante a oportunidade de demonstrar a exequibilidade da sua proposta, mediante diligências na forma deste Edital.
- 8.4.1.1. Na hipótese acima, o licitante deverá demonstrar que o valor da proposta é compatível com a execução do objeto licitado no que se refere aos custos dos insumos e aos coeficientes de produtividade adotados nas composições de custos unitários.
- 8.4.2. A análise de exequibilidade da proposta não considerará materiais e instalações a

**ESTADO DO MARANHÃO
MUNICÍPIO DE CHAPADINHA
PREFEITURA MUNICIPAL DE CHAPADINHA**

- serem fornecidos pelo licitante em relação aos quais ele renuncie a parcela ou à totalidade da remuneração, desde que a renúncia esteja expressa na proposta.
- 8.5. Sem prejuízo do disposto no item anterior, a Comissão do RDC poderá, de ofício ou mediante provocação fundada de qualquer interessado, realizar diligências para aferir a exequibilidade da proposta ou exigir do licitante que ela seja demonstrada.
- 8.5.1. Eventual convocação do licitante para envio de documento digital, será por meio de funcionalidade disponível no sistema, estabelecendo no “chat” prazo mínimo de 30 (trinta) minutos sob pena de não aceitação da proposta.
- 8.5.2. É facultada à comissão prorrogar o prazo estabelecido, a partir de solicitação fundamentada feita no chat pelo licitante, antes de findo o prazo;
- 8.5.3. Na hipótese de necessidade de suspensão da sessão pública para a realização de diligências, com vistas ao saneamento das propostas, a sessão pública somente poderá ser reiniciada mediante aviso prévio no sistema com, no mínimo, 24 (vinte e quatro) horas de antecedência, e a ocorrência será registrada em ata.
- 8.6. O licitante que abandonar o certame ou deixar de enviar a documentação indicada nesta condição será desclassificado e sujeitar-se-á às sanções previstas neste edital e demais legislações pertinentes a matéria.
- 8.7. Se a proposta ou lance vencedor for desclassificado, a Comissão de Licitação examinará a proposta ou lance subsequente, e, assim sucessivamente, na ordem de classificação.
- 8.8. Havendo necessidade, a Comissão de Licitação suspenderá a sessão, informando no “chat” a nova data e horário para a sua continuidade.
- 8.9. Nos itens não exclusivos para a participação de microempresas e empresas de pequeno porte, sempre que a proposta não for aceita, e antes de a Comissão passar à subsequente, haverá nova verificação, pelo sistema, da eventual ocorrência do empate ficto, previsto nos artigos 44 e 45 da LC nº 123, de 2006, seguindo-se a disciplina antes estabelecida, se for o caso.
- 8.10. Encerrada a análise quanto à aceitação da proposta, a Comissão verificará a habilitação do licitante, observado o disposto neste Edital.

9. DA HABILITAÇÃO

9.1. Como condição prévia ao exame da documentação de habilitação do licitante detentor da proposta classificada em primeiro lugar, a Comissão de Licitação verificará o eventual descumprimento das condições de participação, especialmente quanto à existência de sanção que impeça a participação no certame ou a futura contratação, mediante a consulta aos seguintes cadastros:

- a) Cadastro Nacional de Empresas Inidôneas e Suspensas - CEIS, mantido pela Controladoria-Geral da União (www.portaldatransparencia.gov.br/ceis);
- b) Cadastro Nacional de Condenações Cíveis por Atos de Improbidade Administrativa, mantido pelo Conselho Nacional de Justiça



1.0 INTRODUÇÃO

1.1 OBJETIVO DO DOCUMENTO

O memorial descritivo, como parte integrante de um projeto, tem a finalidade de caracterizar criteriosamente todos os materiais e componentes envolvidos, bem como a sistemática construtiva utilizada, constam no presente memorial a descrição dos elementos constituintes do projeto arquitetônico, com suas respectivas sequências executivas e especificações técnicas.

2.0 ARQUITETURA

2.1 CONSIDERAÇÕES GERAIS

Trata-se do projeto de Construção de uma Unidade Escolar com 04 salas de aula e demais dependências localizadas no povoado Barroca da Vaca zona rural do município de Chapadinha, Maranhão. O referido projeto apresenta área total construída de 410,90m² com taxa de ocupação de 20,54%.

Todos os materiais a serem utilizados na obra devem ser de qualidade e satisfazer rigorosamente todas as especificações contidas neste memorial e respectivos projetos.

2.2 SISTEMAS CONSTRUTIVOS

A construção segue o sistema construtivo de paredes em alvenaria de blocos cerâmicos, emassadas e pintadas, cobertura telha cerâmica, instalações elétricas, instalações hidráulicas, instalações sanitárias, instalações combate a incêndio, esquadrias em madeira e metálicas e alumínio e vidro, piso cerâmico, forro pvc, pintura látex PVA nas paredes internas e látex acrílica em paredes externas, pintura esmalte fosco em esquadrias de madeira e pintura esmalte sintético brilhante em esquadrias metálicas e limpeza final da obra.

Todos os serviços serão executados segundo as normas técnicas e especificações.

Os projetos, a execução e a fiscalização da obra deverão possuir registro no Conselho Regional de Engenharia e Agronomia (CREA) ou Conselho de Arquitetura e Urbanismo (CAU), assim como nos demais órgãos necessários à legalização da obra.



3.0 SERVIÇOS PRELIMINARES

3.1 PLACA DA OBRA

No empreendimento deverá ser fixada em um local visível e de acordo com as normas do CREA-MA, uma placa de identificação nas dimensões 1,50x2,00m, confeccionada em material resistente às intempéries, contendo informações relativas à obra e a placa deverá ser instalada em local de fácil visibilidade e o fornecimento, serviços de instalação e manutenção durante a execução da obra serão atribuídos ao Empreiteiro. Será instalada uma placa para todo o projeto.

3.2 MOVIMENTAÇÕES DE SOLO

Para levantamento dos volumes de terra a serem escavados e/ou aterrados, devem ser utilizados os níveis referentes ao projeto arquitetônico da edificação bem como o nível atual da edificação.

A determinação dos volumes deverá ser realizada através de seções espaçadas entre si, tanto na direção vertical quanto horizontal. O volume de aterro deverá incluir os aterros necessários para a implantação da obra, bem como o aterro do caixão os serviços de escavação de valas para infraestrutura do prédio, aterro e reaterro, todos de forma manual.

4.0 ESTRUTURAL

4.1 SAPATAS

Utilizará serviços de lastro de concreto magro E=5cm, fabricação, montagem e desmontagem de fôrmas para blocos em chapa de madeira compensada E=17mm, com armação de aço CA-50 de 10mm, executado com concreto FCK=30MPa, preparo mecânico com betoneira e lançado com uso de jericá, conforme descrito na planilha orçamentaria.

4.1.1 PILARES E VIGAS

As formas dos pilares e vigas deverão ser aprumadas e escoradas apropriadamente, utilizando-se madeira de qualidade, sem a presença de desvios dimensionais, fendas, arqueamento, encurvamento, perfuração por insetos ou



podridão, montagem e desmontagem de fôrmas para pilares em chapa de madeira compensada E=17mm, com armação de aço CA-50 de 10mm e estribos de aço CA-60 de 5mm, executado com concreto FCK=30MPA, preparo mecânico com betoneira e lançado com uso de balde, conforme descrito na planilha orçamentaria. Será executada impermeabilização das vigas baldrame com 02 demãos de tinta asfáltica tipo neutrol da vedacit ou similar.

5.0 ALVENARIA E VEDAÇÕES

Tijolos cerâmicos de seis furos 9x19x14cm, de primeira qualidade, leves, sonoros, duros, com as faces planas, cor uniforme; os serviços de alvenaria de vedação de blocos cerâmicos, descritos acima com argamassa de assentamento com preparo manual.

5.1 MURO DE PROTEÇÃO NO CONTORNO DA EDIFICAÇÃO

Execução de muro de alvenaria com tijolos cerâmicos 9x19x14cm, de primeira qualidade, leves, sonoros, duros, com as faces planas, cor uniforme. Preparo da argamassa de assentamento em betoneira.

5.1.1 PILARES

As formas dos pilares deverão ser aprumadas e escoradas apropriadamente, utilizando-se madeira de qualidade, sem a presença de desvios dimensionais, fendas, arqueamento, encurvamento, perfuração por insetos ou podridão, montagem e desmontagem de fôrmas para pilares em chapa de madeira compensada E=17mm, com armação de aço CA-50 de 10mm e estribos de aço CA-60 de 5mm, executado com concreto FCK=25MPA, preparo mecânico com betoneira e lançado com uso de balde, conforme descrito na planilha orçamentaria.

5.1.2 CINTA DE AMARRAÇÃO

Fabricação, montagem e desmontagem de fôrmas para vigas em chapa de madeira compensada E=17mm, com armação de aço CA-50 de 8mm e estribos de aço CA-60 de 5mm, executado com concreto FCK=25Mpa, preparo mecânico com betoneira e lançado com uso de balde, conforme descrito na planilha orçamentaria.



6.0 COBERTURA

6.1 COBERTURA CERÂMICA

Será executada cobertura com trama em madeira contendo terças, frechais, caibros, ripas e telhas cerâmicas tipo canal com inclinação de 25%, cumeeira cerâmicas com emboçamento em argamassa de cimento e areia traço 1:6 e beira e bica.

7.0 PAVIMENTAÇÃO

Execução de passeio (calçada) com concreto moldado in loco E=6cm, e contrapiso em argamassa E=2cm, estrutura armada.

8.0 INSTALAÇÕES SANITÁRIAS

A execução dos serviços deverá atender às prescrições contidas nas normas da ABNT, as especificações e ao projeto específico, além das recomendações e prescrições dos fabricantes para os diversos materiais.

Na execução dos serviços serão utilizados materiais que ofereçam garantia de bom funcionamento além de mão de obra capacitada.

As instalações de esgoto deverão obedecer às seguintes prescrições:

- Facilidade de inspeção;
- Declividade contínua e alinhamentos perfeitos entre caixas de inspeção;
- Declividade mínima de 2% para tubos com diâmetro nominal igual ou inferior a 75 mm e de 1% para tubos com diâmetro nominal superior a 100 mm;
- As ligações entre segmentos de tubulação deverão ocorrer nas caixas de passagens ou através de peças especiais;
- As tubulações e conexões serão em PVC para esgoto soldável, obedecendo aos diâmetros especificados em projeto.

Durante a construção e até a montagem dos aparelhos, as extremidades livres das canalizações serão vedadas com bujões rosqueados ou plugues convenientemente apertados, não sendo admitido para tal fim, o uso de buchas de madeira ou papel.



8.1 ESGOTO

Deverá ser executado fossa séptica e sumidouros em anéis de concreto armado, dimensionados para 100 pessoas (contribuintes), tendo por objetivo armazenar os esgotos por um determinado período de tempo, deverá ser executado por um profissional da área, dimensionada para um intervalo de limpeza de 4 anos.

9.0 INSTALAÇÕES HIDRÁULICAS

9.1 ÁGUA FRIA

Deverá ser executado a colocação de caixa d'água de polietileno de 2.000L, com todos os seus acessórios para o seu devido funcionamento.

9.1.1 LOUÇAS, ACESSÓRIOS E METAIS

Assentamento de lavatório, engastado na alvenaria conforme projeto arquitetônico.

Deverá ser instalada bacia de louça com caixa acoplada da cor branca, após a colocação as mesmas e acessórios, deverá ser verificado o funcionamento da instalação, o vaso sanitário deverá ser fixado com parafusos fornecidos pelos fabricantes além de rejuntamento entre a bacia e o piso para acabamento final.

Deverão ser instalados acessórios nos banheiros como sifão de plástico, engaste PVC para as bacias sanitárias e torneiras, assentos sanitários convencionais, válvula de plástico, torneira plástica e dispenser de papel, todos os acessórios deverão ser executados de acordo com as normas dos fabricantes.

Será instalado um banheiro PNE destinado para cadeirantes, contendo uma bacia sanitária para cadeirante fixada com parafusos e rejuntada no piso, além de conter barras de apoio em aço inox de 60 e 80 cm que deveram ser fixadas nas paredes, deverá apresentar uma válvula de descarga ½ com acabamento metálico cromado.

Salvador A. S. Nunes
CREANAC 110.313.774-5
engenheiro CIVIL



10.0 INSTALAÇÕES ELÉTRICAS

10.1 QUADRO E DISJUNTORES

Os quadros de medição geral de energia para 1 medidor de sobrepor, distribuição de luz e força serão de chapa de aço, equipadas com disjuntores termomagnéticos, serão instalados disjuntores de 20A, 25A, 60A com o dispositivo de proteção contra surto de tensão DPS.

O quadro de medição deverá possuir aterramento com 03 hastes 3/4" x 3,00 m. No caso de ligação em linha aberta (fora de dutos), obrigatoriamente os fios deverão ser fixados através de clites (isoladores).

10.1.2 CABOS E ELETRODUTOS

Instalação de eletrodutos flexíveis corrugados 25mm (3/4), cabo de cobre flexível isolados de 1,5mm², 2,5mm², 4mm².

10.1.3 PONTOS DE TOMADA E ILUMINAÇÃO

Ponto de iluminação residência, incluindo interruptor simples, caixa elétrica, eletroduto, cabo, rasgo, quebra e chumbamento.

Ponto de tomada residência, incluindo tomada 10A/250v, 20A/250v caixa elétrica, eletroduto, cabo, rasgo, quebra e chumbamento.

Luminárias tipo painel LED embutir 18W quadrada, luminária arandela tipo tartaruga de sobrepor com 01 lâmpada LED de 6W

Independente do aspecto estético desejado serão observadas as seguintes recomendações:

- Os aparelhos destinados a ficarem embutidos, devem ser construídos de material incombustível e que não sejam danificados sob condições normais de serviço.

- Aparelhos destinados a funcionarem expostos ao tempo ou em locais úmidos, devem ser construídos de forma a impedir a penetração da umidade em eletroduto, lâmpada, porta lâmpada e demais componentes elétricos.

Todo aparelho deve apresentar marcado em local visível as seguintes informações:

- Nome do fabricante ou marca registrada
- Tensão de alimentação
- Potências máximas dos dispositivos que nele podem ser instalados (lâmpadas, reatores, etc.)

As lâmpadas LED obedecerão aos seguintes requisitos gerais:

- Os bulbos serão isentos de impurezas, manchas ou defeito que prejudiquem seu desempenho.

Tensão nominal (V), as lâmpadas apresentarão, as seguintes marcações legíveis no bulbo ou na base;

- Potência nominal (W)
- Nome do fabricante ou marca registrada

As tomadas altas de embutir para luz e força de 10a/250v serão, normalmente, do tipo pesado, com contatos de bronze fosforoso ou "tombade" e obedecerão ao disposto na NBR-5354/77.

Deverão ser utilizadas para as luzes de emergência, e destinadas aos ventiladores das salas de aula.

Todos os materiais empregados deverão atender as normas da ABNT.

Só serão aceitos eletrodutos que tragam impressa etiqueta indicando "classe" e "procedência". Os eletrodutos flexíveis e corrugado de 25 mm (3/4) serão de PVC rígido, tipo leve, com pontas lisas e bolsas para encaixe sem cola.

Serão usados apenas disjuntores monopolar e tripolar tipo alavanca, montados sobre base baquelite com proteção conjugada.

Destinam-se à proteção de circuitos de força e luz, utilizados como chave geral, parcial ou unidade individual, deverão ter eventualmente a faculdade de fazer a manobra dos circuitos.

10.2 SISTEMA DE REFRIGERAÇÃO

Ponto de tomada residência, incluindo tomada 20A/250v, caixa elétrica, eletroduto, cabo, rasgo, quebra e chumbamento.

Independente do aspecto estético desejado serão observadas as seguintes recomendações:

- Os aparelhos destinados a ficarem embutidos, devem ser construídos de material incombustível e que não sejam danificados sob condições normais de serviço.

- Aparelhos destinados a funcionarem expostos ao tempo ou em locais úmidos, devem ser construídos de forma a impedir a penetração da umidade em eletroduto, lâmpada, porta lâmpada e demais componentes elétricos.

As tomadas altas de embutir para luz e força de 10a/250v serão, normalmente, do tipo pesado, com contatos de bronze fosforoso ou "tombade" e obedecerão ao disposto na NBR-5354/77

Só serão aceitos eletrodutos que tragam impressa etiqueta indicando "classe" e "procedência". Os eletrodutos flexíveis e corrugado de 25 mm (3/4) serão de PVC rígido, tipo leve, com pontas lisas e bolsas para encaixe sem cola.

Serão usados apenas disjuntores monopolar e tripolar tipo alavanca, montados sobre base baquelite com proteção conjugada.

Destinam-se à proteção de circuitos de força e luz, utilizados como chave geral, parcial ou unidade individual, deverão ter eventualmente a faculdade de fazer a manobra dos circuitos.

11.0 INSTALAÇÃO DE COMBATE A INCÊNDIO E PÂNICO

Foram definidos para o sistema de combate a incêndio, a instalação de pontos de tomada residencial alta, incluindo tomada 10a/250v, caixa elétrica, eletroduto, cabo, rasgo, quebra e chumbamento, para atender as luminárias de emergência, com 30 lâmpadas LED de 2 w, sem reator.

Placas de sinalização de segurança contra incêndio, fotoluminescente, quadrada, *20 x 20* cm, deverá estar fixada abaixo de cada luminária indicando a saída do prédio em caso de emergência, cada cômodo deverá conter uma luminária de emergência com uma placa de sinalização.

Deverá ser fixado na parede através de um suporte os extintores de incêndio portátil com carga de PQS de 6 kg, classe B, sinalizados com placas de identificação.



12.0 REVESTIMENTO DE PAREDES

Realização de chapisco em paredes de alvenaria de tijolo cerâmico de seis furos 9x19x14cm, de primeira qualidade, leves, sonoros, duros, com as faces planas, cor uniforme, traço 1:3, com preparo manual, e contando com o recebimento de massa única, traço 1:2:8, aplicado internamente, preparando para o recebimento de pintura. Será executada revestimento cerâmico em paredes de acordo com o projeto de arquitetura.

13.0 PISO

Realização de contrapiso em argamassa, com traço 1:4 com espessura de 2cm, totalmente nivelado para o recebimento do revestimento cerâmico com placas tipo esmaltada e com dimensões 45x45cm, garantindo um bom assentamento.

14.0 FORRO

Será executado forro em régua de PVC em todas as dependências da edificação.

15.0 ESQUADRIAS

15.1 PORTAS

- P02 - (0,80m x 2,10 m) - Porta de abrir, 1 folha em madeira semioca, fechadura tipo cilindro, acabamento cromado, maçaneta tipo alavanca; forras e alizares de acordo com tamanho da esquadria.
- P04 - (0,90m x 2,10m) - Porta de abrir, 1 folha em madeira semioca fechadura tipo cilindro, acabamento cromado, maçaneta tipo alavanca, instalar barra de acessibilidade em aço inox, comprimento 60cm, diâmetro mínimo 3cm.
- Porta de aço de enrolar em cantina nas dimensões (2,00x1,20)m
- Portão metálico na entrada principal (1,50x2,10)m

Forras e alizares de acordo com tamanho da esquadria.

Deverá ser fornecida, montada e instalada, com os itens, dobradiças, instalação do batente, fechadura descritas e instaladas.

**ESTADO DO MARANHÃO
MUNICIPIO DE CHAPADINHA
PREFEITURA MUNICIPAL DE CHAPADINHA**

(www.cnj.jus.br/improbidade_adm/consultar_requerido.php).

c) Lista de Inidôneos, mantida pelo Tribunal de Contas da União - TCU;

9.2. Para a consulta de licitantes pessoa jurídica poderá haver a substituição das consultas das alíneas "b", "c", "d" acima pela Consulta Consolidada de Pessoa Jurídica do TCU (<https://certidoesapf.apps.tcu.gov.br/>)

9.2.1. A consulta aos cadastros será realizada em nome da empresa licitante e também de seu sócio majoritário, por força do artigo 12 da Lei nº 8.429, de 1992, que prevê, dentre as sanções impostas ao responsável pela prática de ato de improbidade administrativa, a proibição de contratar com o Poder Público, inclusive por intermédio de pessoa jurídica da qual seja sócio majoritário.

9.2.1.1. Caso conste na Consulta de Situação do Fornecedor a existência de Ocorrências Impeditivas Indiretas, o gestor diligenciará para verificar se houve fraude por parte das empresas apontadas no Relatório de Ocorrências Impeditivas Indiretas.

9.2.1.1.1. A tentativa de burla será verificada por meio dos vínculos societários, linhas de fornecimento similares, dentre outros.

9.2.1.1.2. O licitante será convocado para manifestação previamente à sua desclassificação.

9.2.1.2. Constatada a existência de sanção, a Comissão de Licitação reputará o licitante inabilitado, por falta de condição de participação.

9.2.1.3. No caso de inabilitação, haverá nova verificação, pelo sistema, da eventual ocorrência do empate ficto, previsto nos arts. 44 e 45 da Lei Complementar nº 123, de 2006, seguindo-se a disciplina antes estabelecida para aceitação da proposta subsequente.

9.2.2. Também será admitida a substituição parcial ou total de documentação de habilitação técnica por certificado de pré-qualificação válido quando da solicitação de sua apresentação pela Comissão de Licitação;

9.3. O licitante classificado em primeiro lugar será convocado a encaminhar, no prazo de 02 (duas) horas, documentação válida que comprove o atendimento das exigências de habilitação deste Edital, sob pena de inabilitação, ressalvado o disposto quanto à comprovação da regularidade fiscal das microempresas, empresas de pequeno porte e sociedades cooperativas, conforme estatui o art. 43, § 1º da LC nº 123, de 2006.

9.3.1. Havendo a necessidade de envio de documentos complementares, necessários a esclarecer informações, corrigir impropriedades na documentação de habilitação ou complementar a instrução do processo, o licitante será convocado a encaminhá-los, em formato digital, via sistema, no prazo de 02 (duas) horas sob pena de inabilitação.

9.3.2. Não serão aceitos documentos de habilitação com indicação de CNPJ/CPF diferentes, salvo aqueles legalmente permitidos.



ESTADO DO MARANHÃO
PREFEITURA MUNICIPAL DE CHAPADINHA
SECRETARIA MUNICIPAL DE INFRAESTRUTURA E URBANISMO



**ORÇAMENTO E CRONOGRAMA
FÍSICO - FINANCEIRO**

MINUTA

PLANILHA ORÇAMENTÁRIA

	OBRA:	CONSTRUÇÃO DE UNIDADE ESCOLAR COM 04 SALAS E DEMAIS DEPENDÊNCIAS NO POVOADO BARROCA DA VACA NO MUNICÍPIO DE CHAPADINHA-MA	DATA : 02/02/2022	BDI : 28,82%	
	DESCRIÇÃO:	CONSTRUÇÃO DE UNIDADE ESCOLAR COM 04 SALAS DE DEMAIS DEPENDÊNCIAS NO POVOADO BARROCA DA VACA NO MUNICÍPIO DE CHAPADINHA - MA	FONTE	VERSÃO	HORA
	LOCAL:	POVOADO BARROCA DA VACA	ORSE	2021/11	111,51%
	CLIENTE:	PREFEITURA MUNICIPAL DE CHAPADINHA	SBC	2021/12 - São Luis	115,66%
	UNIDADES:	410.9M2	SEINFRA	027.1 COM DESONERAÇÃO	82,88%
	VALOR POR UNIDADE:	RS 1.924,57	SINAPI	2021/12 COM DESONERAÇÃO	83,87%
				COMPOSIÇÕES PRÓPRIAS	0,00%

Fis 0082

Proc. Nº 004153

ITEM	CÓDIGO	DESCRIÇÃO	FONTE	UNID	QUANTIDADE	PREÇO UNITÁRIO R\$	PREÇO TOTAL R\$
17.2.2	88497	APLICAÇÃO E LIXAMENTO DE MASSA LÁTEX EM PAREDES, DUAS DEMÃOS. AF 06/2014	SINAPI	M2	275,84	11,10	3.061,82
17.2.3	88489	APLICAÇÃO MANUAL DE PINTURA COM TINTA LÁTEX ACRÍLICA EM PAREDES, DUAS DEMÃOS. AF 06/2014	SINAPI	M2	275,84	12,51	3.450,76
17.3	PINTURA EM ESQUADRIAS						3.244,94
17.3.1	S02310	Pintura para superfícies de madeira com lixamento, aplicação de 01 demão de fundo sintético nivelador e 02 demãos de tinta esmalte ou óleo	ORSE	m2	51,45	24,43	1.256,92
17.3.2	100758	PINTURA COM TINTA ALQUÍDICA DE ACABAMENTO (ESMALTE SINTÉTICO ACETINADO) APLICADA A ROLO OU PINCEL SOBRE SUPERFÍCIES METÁLICAS (EXCETO PERFIL) EXECUTADO EM OBRA (02 DEMÃOS), AF 01/2020	SINAPI	M2	59,88	33,20	1.988,02
	SERVIÇOS COMPLEMENTARES						481,05
18.1	C0357	BANCADA DE GRANITO (OUTRAS CORES) E= 3cm (COLOCADO)	SEINFRA	M2	1,00	481,05	481,05
19	MURO DE PROTEÇÃO						95.754,94
19.1	93358	ESCAVAÇÃO MANUAL DE VALA COM PROFUNDIDADE MENOR OU IGUAL A 1,30 M. AF 02/2021	SINAPI	M3	30,93	53,04	1.640,53
19.2	C0095	APILOAMENTO DE FUNDO DE VALAS C/MAÇO DE 30 A 60 KG	SEINFRA	M2	54,00	26,43	1.427,22
19.3	C0054	ALVENARIA DE EMBASAMENTO DE PEDRA ARGAMASSADA	SEINFRA	M3	21,60	423,18	9.140,69
19.4	96617	LASTRO DE CONCRETO MAGRO, APLICADO EM BLOCOS DE COROAMENTO OU SAPATAS, ESPESSURA DE 3 CM. AF 08/2017	SINAPI	M2	22,32	12,90	287,93
19.5	96534	FABRICAÇÃO, MONTAGEM E DESMONTAGEM DE FÓRMA PARA BLOCO DE COROAMENTO, EM MADEIRA SERRADA, E=25 MM, 4 UTILIZAÇÕES. AF 06/2017	SINAPI	M2	74,40	76,71	5.707,22
19.6	102487	CONCRETO CICLÓPICO FCK = 15MPA, 30% PEDRA DE MÃO EM VOLUME REAL, INCLUSIVE LANCAMENTO. AF 05/2021	SINAPI	M3	8,93	388,82	3.472,16
19.7	92265	FABRICAÇÃO DE FÓRMA PARA VIGAS, EM CHAPA DE MADEIRA COMPENSADA RESINADA, E = 17 MM. AF 09/2020	SINAPI	M2	54,00	106,57	5.754,78
19.8	96545	ARMAÇÃO DE BLOCO, VIGA BALDRAME OU SAPATA UTILIZANDO AÇO CA-50 DE 8 MM - MONTAGEM. AF 06/2017	SINAPI	KG	284,40	15,26	4.339,94
19.9	96543	ARMAÇÃO DE BLOCO, VIGA BALDRAME E SAPATA UTILIZANDO AÇO CA-60 DE 5 MM - MONTAGEM. AF 06/2017	SINAPI	KG	92,40	16,64	1.537,54
19.10	94964	CONCRETO FCK = 20MPA, CINTA INFERIOR TRAÇO 1:2,7:3 (EM MASSA SECA DE CIMENTO/ AREIA MÉDIA/ BRITA 1) - PREPARO MECÂNICO COM BETONEIRA 400 L. AF 05/2021	SINAPI	M3	4,05	334,37	1.354,20
	92873	LANÇAMENTO COM USO DE BALDES, ADENSAMENTO E ACABAMENTO DE CONCRETO EM ESTRUTURAS. AF 12/2015	SINAPI	M3	4,05	139,48	564,89
19.12	030978	DESMOLDAGEM DE FORMA EM CINTAS	SBC	M2	74,40	18,12	1.348,13
19.13	040256	FORMA COMPENSADO MADEIRA PARA PILARES	SBC	M2	81,84	74,15	6.068,44
19.14	92778	ARMAÇÃO DE PILAR DE UMA ESTRUTURA CONVENCIONAL DE CONCRETO ARMADO EM UMA EDIFICAÇÃO TÉRREA OU SOBRADO UTILIZANDO AÇO CA-50 DE 10,0 MM - MONTAGEM. AF 12/2015	SINAPI	KG	336,63	13,73	4.621,93
19.15	92775	ARMAÇÃO DE PILAR DE UMA ESTRUTURA CONVENCIONAL DE CONCRETO ARMADO EM UMA EDIFICAÇÃO TÉRREA OU SOBRADO UTILIZANDO AÇO CA-60 DE 5,0 MM - MONTAGEM. AF 12/2015	SINAPI	KG	243,93	16,64	4.059,00
19.16	94964	CONCRETO FCK = 20MPA EM PILARES, TRAÇO 1:2,7:3 (EM MASSA SECA DE CIMENTO/ AREIA MÉDIA/ BRITA 1) - PREPARO MECÂNICO COM BETONEIRA 400 L. AF 05/2021	SINAPI	M3	4,09	334,37	1.367,57
19.17	92873	LANÇAMENTO COM USO DE BALDES, ADENSAMENTO E ACABAMENTO DE CONCRETO EM ESTRUTURAS. AF 12/2015	SINAPI	M3	4,09	139,48	570,47
19.18	030978	DESMOLDAGEM DE FORMA EM PILARES	SBC	M2	81,84	18,12	1.482,94
19.19	92265	FABRICAÇÃO DE FÓRMA PARA VIGAS, EM CHAPA DE MADEIRA COMPENSADA RESINADA, E = 17 MM. AF 09/2020	SINAPI	M2	4,00	106,57	426,28
19.20	92778	ARMAÇÃO DE VIGA DE UMA ESTRUTURA CONVENCIONAL DE CONCRETO ARMADO EM UMA EDIFICAÇÃO TÉRREA OU SOBRADO UTILIZANDO AÇO CA-50 DE 10,0 MM - MONTAGEM. AF 12/2015	SINAPI	KG	19,74	13,73	271,03
19.21	92775	ARMAÇÃO DE VIGA DE UMA ESTRUTURA CONVENCIONAL DE CONCRETO ARMADO EM UMA EDIFICAÇÃO TÉRREA OU SOBRADO UTILIZANDO AÇO CA-60 DE 5,0 MM - MONTAGEM. AF 12/2015	SINAPI	KG	5,71	16,64	95,01
19.22	94964	CONCRETO FCK = 20MPA VIGA, TRAÇO 1:2,7:3 (EM MASSA SECA DE CIMENTO/ AREIA MÉDIA/ BRITA 1) - PREPARO MECÂNICO COM BETONEIRA 400 L. AF 05/2021	SINAPI	M3	0,30	334,37	100,31
19.23	92873	LANÇAMENTO COM USO DE BALDES, ADENSAMENTO E ACABAMENTO DE CONCRETO EM ESTRUTURAS. AF 12/2015	SINAPI	M3	0,30	139,48	41,84

PLANILHA ORÇAMENTÁRIA

OBRA:	CONSTRUÇÃO DE UNIDADE ESCOLAR COM 04 SALAS E DEMAIS DEPENDÊNCIAS NO POVOADO BARROCA DA VACA NO MUNICÍPIO DE CHAPADINHA-MA	DATA : 02/02/2022	BDI : 28,82%
DESCRIÇÃO:	CONSTRUÇÃO DE UNIDADE ESCOLAR COM 04 SALAS DE DEMAIS DEPENDÊNCIAS NO POVOADO BARROCA DA VACA NO MUNICÍPIO DE CHAPADINHA - MA	ORSE	VERSÃO
LOCAL:	POVOADO BARROCA DA VACA	HORA	MES
CLIENTE:	PREFEITURA MUNICIPAL DE CHAPADINHA	REF.	
UNIDADES:	410.9M2	SBC	2021/11
VALOR POR UNIDADE:	RS 1.924,57	SEINFRA	2021/12 - São Luís
		SINAPI	2021/12 COM DESONERAÇÃO
			COMPOSIÇÕES PROPRIAS



ITEM	CÓDIGO	DESCRIÇÃO	FONTE	UNID	QUANTIDADE	PREÇO UNITÁRIO R\$	PREÇO TOTAL R\$
13.3	87530	MASSA UNICA, PARA RECEBIMENTO DE PINTURA, EM ARGAMASSA TRAÇO 1:2:8, PREPARO MANUAL, APLICADA MANUALMENTE EM FACES INTERNAS DE PAREDES, ESPESSURA DE 20MM, COM EXECUÇÃO DE TALISCAS. AF 06/2014	SINAPI	M2	1.103,68	28,07	30.980,30
13.4	87273	REVESTIMENTO CERÂMICO PARA PAREDES INTERNAS COM PLACAS TIPO ESMALTADA EXTRA DE DIMENSÕES 33X45 CM APLICADAS EM AMBIENTES DE ÁREA MAIOR QUE 5 M² NA ALTURA INTEIRA DAS PAREDES. AF 06/2014	SINAPI	M2	131,40	61,38	8.065,33
14	FORRO						26.278,95
14.1	96116	FORRO EM RÉGUAS DE PVC, FRISADO, PARA AMBIENTES COMERCIAIS, INCLUSIVE ESTRUTURA DE FIXAÇÃO. AF 05/2017 P	SINAPI	M2	384,42	68,36	26.278,95
	ESQUADRIAS						43.408,99
15.1	100693	KIT DE PORTA DE MADEIRA TIPO MEXICANA, MACIÇA (PESADA OU SUPERPESADA), PADRÃO MÉDIO, 80X210CM, ESPESSURA DE 3,5CM, ITENS INCLUSOS: DOBRADIÇAS, MONTAGEM E INSTALAÇÃO DE BATENTE, FECHADURA COM EXECUÇÃO DO FURO - FORNECIMENTO E INSTALAÇÃO. AF 12/2019	SINAPI	UN	10,00	1.536,90	15.369,00
15.2	100693	KIT DE PORTA DE MADEIRA TIPO MEXICANA, MACIÇA (PESADA OU SUPERPESADA), PADRÃO MÉDIO, 90X210CM, ESPESSURA DE 3,5CM, ITENS INCLUSOS: DOBRADIÇAS, MONTAGEM E INSTALAÇÃO DE BATENTE, FECHADURA COM EXECUÇÃO DO FURO - FORNECIMENTO E INSTALAÇÃO. AF 12/2019	SINAPI	UN	2,00	1.649,84	3.299,68
15.3	100874	PUXADOR PARA PCD, FIXADO NA PORTA - FORNECIMENTO E INSTALAÇÃO. AF 01/2020	SINAPI	UN	4,00	309,43	1.237,72
15.4	112633	JANELA DE CORRER ALUMINIO PINTURA ELETROSTÁTICA E VIDRO 8MM	SBC	M2	12,00	895,64	10.747,68
15.5	112594	BASCULANTE ALUMINIO PINT. ELETROSTÁTICA BRANCA COM VIDRO	SBC	M2	3,20	530,14	1.696,45
15.6	S04716	Grade em metalon	ORSE	m2	26,42	274,15	7.243,04
15.7	C3659	PORTÃO DE METALON E BARRA CHATA DE FERRO C/FECHADURA E DOBRADIÇA, INCLUS. PINTURA ESMALTE SINTÉTICO	SEINFRA	M2	3,52	384,54	1.353,58
15.8	S01988	Peitoril granito cinza polido, c/ largura = 17 cm, esp = 2 cm	ORSE	m	28,10	87,61	2.461,84
16	LOUÇAS E METAIS						8.295,17
16.1	C0348	BACIA DE LOUÇA BRANCA C/CAIXA ACOPLADA	SEINFRA	UN	3,00	741,43	2.224,29
16.2	93396	BANCADA GRANITO CINZA, 50 X 60 CM, INCL. CUBA DE EMBUTIR OVAL LOUÇA BRANCA 35 X 50 CM, VÁLVULA METAL CROMADO, SIFÃO FLEXÍVEL PVC, ENGATE 30 CM FLEXÍVEL PLÁSTICO E TORNEIRA CROMADA DE MESA, PADRÃO POPULAR - FORNEC. E INSTALAÇÃO. AF 01/2020	SINAPI	UN	3,00	551,90	1.655,70
16.3	100868	BARRA DE APOIO RETA, EM AÇO INOX POLIDO, COMPRIMENTO 80 CM, FIXADA NA PAREDE - FORNECIMENTO E INSTALAÇÃO. AF 01/2020	SINAPI	UN	4,00	345,30	1.381,20
16.4	95544	PAPELEIRA DE PAREDE EM METAL CROMADO SEM TAMPA, INCLUSO FIXAÇÃO. AF 01/2020	SINAPI	UN	3,00	66,15	198,45
16.5	S12294	Pia de cozinha com bancada em granito cinza andorinha, e = 2cm, dim 3,40x0,60m, com 02 cubas de aço inox, sifão cromado, válvula cromada, torneira cromada 1/2", inclusive rodopia 10 cm, assentada	ORSE	un	1,00	2.181,79	2.181,79
16.6	86919	TANQUE DE LOUÇA BRANCA COM COLUNA, 30L OU EQUIVALENTE, INCLUSO SIFÃO FLEXÍVEL EM PVC, VÁLVULA METÁLICA E TORNEIRA DE METAL CROMADO PADRÃO MÉDIO - FORNECIMENTO E INSTALAÇÃO. AF 01/2020	SINAPI	UN	1,00	653,74	653,74
17	PINTURA						31.322,56
17.1	PINTURA INTERNA						21.060,25
17.1.1	88485	APLICAÇÃO DE FUNDO SELADOR ACRÍLICO EM PAREDES, UMA DEMÃO. AF 06/2014	SINAPI	M2	827,84	1,83	1.514,95
17.1.2	88497	APLICAÇÃO E LIXAMENTO DE MASSA LÁTEX EM PAREDES, DUAS DEMÃOS. AF 06/2014	SINAPI	M2	827,84	11,10	9.189,02
17.1.3	88489	APLICAÇÃO MANUAL DE PINTURA COM TINTA LÁTEX ACRÍLICA EM PAREDES, DUAS DEMÃOS. AF 06/2014	SINAPI	M2	827,84	12,51	10.356,28
17.2	PINTURA EXTERNA						7.017,37
17.2.1	88485	APLICAÇÃO DE FUNDO SELADOR ACRÍLICO EM PAREDES, UMA DEMÃO. AF 06/2014	SINAPI	M2	275,84	1,83	504,79

PLANILHA ORÇAMENTÁRIA

	OBRA:	CONSTRUÇÃO DE UNIDADE ESCOLAR COM 04 SALAS E DEMAIS DEPENDÊNCIAS NO POVOADO BARROCA DA VACA NO MUNICÍPIO DE CHAPADINHA-MA	DATA: 02/02/2022	BDI: 28,82%	
	DESCRIÇÃO:	CONSTRUÇÃO DE UNIDADE ESCOLAR COM 04 SALAS DE DEMAIS DEPENDÊNCIAS NO POVOADO BARROCA DA VACA NO MUNICÍPIO DE CHAPADINHA - MA	ORSE	VERSÃO	HORA
	LOCAL:	POVOADO BARROCA DA VACA	SBC	2021/12 - São Luís	MES
	CLIENTE:	PREFEITURA MUNICIPAL DE CHAPADINHA	SEINFRA	027.1 COM DESONERAÇÃO	REF.
	UNIDADES:	410.9M2	SINAPI	2021/12 COM DESONERAÇÃO	111,51%
	VALOR POR UNIDADE:	R\$ 1.924,57	COMPOSIÇÕES PRÓPRIAS		69,69%
					12/2021

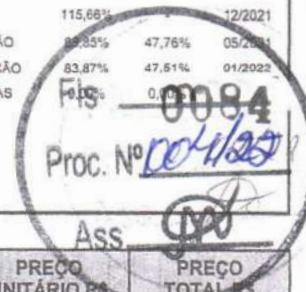

 ASS: 

ITEM	CÓDIGO	DESCRIÇÃO	FONTE	UNID	QUANTIDADE	PREÇO UNITÁRIO R\$	PREÇO TOTAL R\$
10.4	C2832	FOSSA SÉPTICA E SUMIDOURO EM ALVENARIA	SEINFRA	UN	1,00	4.120,04	4.120,04
10.5	89714	TUBO PVC, SERIE NORMAL, ESGOTO PREDIAL, DN 100 MM, FORNECIDO E INSTALADO EM RAMAL DE DESCARGA OU RAMAL DE ESGOTO SANITÁRIO. AF 12/2014	SINAPI	M	30,00	46,61	1.398,30
10.6	89798	TUBO PVC, SERIE NORMAL, ESGOTO PREDIAL, DN 50 MM, FORNECIDO E INSTALADO EM PRUMADA DE ESGOTO SANITÁRIO OU VENTILAÇÃO. AF 12/2014	SINAPI	M	12,00	13,49	161,88
10.7	89711	TUBO PVC, SERIE NORMAL, ESGOTO PREDIAL, DN 40 MM, FORNECIDO E INSTALADO EM RAMAL DE DESCARGA OU RAMAL DE ESGOTO SANITÁRIO. AF 12/2014	SINAPI	M	6,00	15,78	94,68
	89744	JOELHO 90 GRAUS, PVC, SERIE NORMAL, ESGOTO PREDIAL, DN 100 MM, JUNTA ELÁSTICA, FORNECIDO E INSTALADO EM RAMAL DE DESCARGA OU RAMAL DE ESGOTO SANITÁRIO. AF 12/2014	SINAPI	UN	3,00	21,75	65,25
10.9	89497	JOELHO 90 GRAUS, PVC, SOLDÁVEL, DN 40MM, INSTALADO EM PRUMADA DE ÁGUA - FORNECIMENTO E INSTALAÇÃO. AF 12/2014	SINAPI	UN	4,00	10,39	41,56
10.10	053342	TE 90 PVC PARA REDE COLETORA DE ESGOTO 100mm	SBC	UN	3,00	53,64	160,92
10.11	S01170	Tê 90° de pvc rígido soldável, marrom diâm = 40mm	ORSE	un	4,00	22,42	89,68
10.12	89707	CAIXA SIFONADA, PVC, DN 100 X 100 X 50 MM, JUNTA ELÁSTICA, FORNECIDA E INSTALADA EM RAMAL DE DESCARGA OU EM RAMAL DE ESGOTO SANITÁRIO. AF 12/2014	SINAPI	UN	5,00	36,11	180,55
10.13	89834	JUNÇÃO SIMPLES, PVC, SERIE NORMAL, ESGOTO PREDIAL, DN 100 X 100 MM, JUNTA ELÁSTICA, FORNECIDO E INSTALADO EM PRUMADA DE ESGOTO SANITÁRIO OU VENTILAÇÃO. AF 12/2014	SINAPI	UN	3,00	39,61	118,83
10.14	C3738	INSTALAÇÃO DE TUBO DE VENTILAÇÃO 50mm C/ L=4m, C/ REBOCO E PINTURA A CAL (C/ MATERIAL)	SEINFRA	UN	4,00	52,79	211,16
11	INSTALAÇÕES DE COMBATE A INCÊNDIO						1.909,28
11.1	93141	PONTO DE TOMADA RESIDENCIAL INCLUINDO TOMADA 10A/250V, CAIXA ELÉTRICA, ELETRODUTO, CABO, RASGO, QUEBRA E CHUMBAMENTO. AF 01/2016	SINAPI	UN	8,00	138,17	1.105,36
11.2	97599	LUMINÁRIA DE EMERGÊNCIA, COM 30 LÂMPADAS LED DE 2 W, SEM REATOR - FORNECIMENTO E INSTALAÇÃO. AF 02/2020	SINAPI	UN	8,00	26,76	214,08
11.3	00037556	PLACA DE SINALIZAÇÃO DE SEGURANÇA CONTRA INCENDIO, FOTOLUMINESCENTE, QUADRADA, *20 X 20* CM, EM PVC *2* MM ANTI-CHAMAS (SIMBOLOS, CORES E PICTOGRAMAS CONFORME NBR 16620)	SINAPI	UN	8,00	27,94	223,52
11.4	101909	EXTINTOR DE INCÊNDIO PORTÁTIL COM CARGA DE PQS DE 6 KG, CLASSE BC - FORNECIMENTO E INSTALAÇÃO. AF 10/2020 P	SINAPI	UN	1,00	274,69	274,69
11.5	1044112	SUPORTE DE PARADE PARA EXTINTOR	SBC	UN	1,00	8,99	8,99
11.6	055504	ADESIVO COM SETA INDICADORA PARA EXTINTOR/HIDRANTE	SBC	UN	1,00	82,64	82,64
12	PISO						39.798,53
12.1	87632	CONTRAPISO EM ARGAMASSA TRAÇO 1:4 (CIMENTO E AREIA), PREPARO MANUAL, APLICADO EM ÁREAS SECAS SOBRE LAJE, ADERIDO, ESPESSURA 3CM. AF 06/2014	SINAPI	M2	384,42	30,54	11.740,19
12.2	87251	REVESTIMENTO CERÂMICO PARA PISO COM PLACAS TIPO ESMALTADA EXTRA DE DIMENSÕES 45X45 CM APLICADA EM AMBIENTES DE ÁREA MAIOR QUE 10 M2. AF 06/2014	SINAPI	M2	384,42	49,89	19.178,71
12.3	88649	RODAPE CERÂMICO DE 7CM DE ALTURA COM PLACAS TIPO ESMALTADA EXTRA DE DIMENSÕES 45X45CM. AF 06/2014	SINAPI	M	204,00	8,00	1.632,00
12.4	94992	EXECUÇÃO DE PASSEIO (CALÇADA) OU PISO DE CONCRETO COM CONCRETO MOLDADO IN LOCO, FEITO EM OBRA, ACABAMENTO CONVENCIONAL, ESPESSURA 6 CM, ARMADO. AF 07/2016	SINAPI	M2	71,52	87,34	6.246,56
12.5	S02267	Soleira em granito cinza andorinha, l = 18 cm, e = 2 cm	ORSE	m	12,60	79,45	1.001,07
13	REVESTIMENTO						46.610,75
13.1	87894	CHAPISCO APLICADO EM ALVENARIA (SEM PRESENÇA DE VÃOS) E ESTRUTURAS DE CONCRETO DE FACHADA, COM COLHER DE PEDREIRO. ARGAMASSA TRAÇO 1:3 COM PREPARO EM BETONEIRA 400L. AF 06/2014	SINAPI	M2	1.235,08	4,59	5.669,02
13.2	87554	EMBOÇO, PARA RECEBIMENTO DE CERÂMICA, EM ARGAMASSA TRAÇO 1:2:8, PREPARO MANUAL, APLICADO MANUALMENTE EM FACES INTERNAS DE PAREDES, PARA AMBIENTE COM ÁREA MAIOR QUE 10M2, ESPESSURA DE 10MM, COM EXECUÇÃO DE TALISCAS. AF 06/2014	SINAPI	M2	131,40	14,43	1.896,10



PLANILHA ORÇAMENTÁRIA

		DATA : 02/02/2022	BDI : 28,82%
OBRA:	CONSTRUÇÃO DE UNIDADE ESCOLAR COM 04 SALAS E DEMAIS DEPENDÊNCIAS NO POVOADO BARROCA DA VACA NO MUNICÍPIO DE CHAPADINHA-MA	FORTE	VERSÃO
DESCRIÇÃO:	CONSTRUÇÃO DE UNIDADE ESCOLAR COM 04 SALAS DE DEMAIS DEPENDÊNCIAS NO POVOADO BARROCA DA VACA NO MUNICÍPIO DE CHAPADINHA - MA	ORSE	2021/11
LOCAL:	POVOADO BARROCA DA VACA	SBC	2021/12 - São Luís
CLIENTE:	PREFEITURA MUNICIPAL DE CHAPADINHA	SEINFRA	0271 COM DESONERAÇÃO
UNIDADES:	410.9M2	SINAPI	2021/12 COM DESONERAÇÃO
VALOR POR UNIDADE:	RS 1.924,57		COMPOSIÇÃO REPRESENTATIVA
			HORA
			MES
			REF.



ITEM	CÓDIGO	DESCRIÇÃO	FORTE	UNID	QUANTIDADE	PREÇO UNITÁRIO R\$	PREÇO TOTAL R\$
8.10	063246	CABO COBRE UNIPOLAR BLINDADO ISOLACAO 3,6/6KV EPR 16mm2	SBC	M	100,00	5,46	546,00
8.11	91855	ELETRODUTO FLEXIVEL CORRUGADO REFORÇADO, PVC, DN 25 MM (3/4"), PARA CIRCUITOS TERMINAIS, INSTALADO EM PAREDE - FORNECIMENTO E INSTALAÇÃO. AF 12/2015	SINAPI	M	50,00	7,65	382,50
8.12	S00356	Eletroduto de pvc rígido roscável, diâm = 50mm (1 1/2")	ORSE	m	20,00	20,12	402,40
8.13	93141	PONTO DE TOMADA RESIDENCIAL INCLUINDO TOMADA 10A/250V, CAIXA ELÉTRICA, ELETRODUTO, CABO, RASGO, QUEBRA E CHUMBAMENTO. AF 01/2016	SINAPI	UN	25,00	138,17	3.454,25
8.14	93143	PONTO DE TOMADA RESIDENCIAL INCLUINDO TOMADA 20A/250V, CAIXA ELÉTRICA, ELETRODUTO, CABO, RASGO, QUEBRA E CHUMBAMENTO. AF 01/2016	SINAPI	UN	8,00	140,16	1.121,28
8.15	92023	INTERRUPTOR SIMPLES (1 MÓDULO) COM 1 TOMADA DE EMBUTIR 2P+T 10 A, INCLUINDO SUPORTE E PLACA - FORNECIMENTO E INSTALAÇÃO. AF 12/2015	SINAPI	UN	6,00	34,27	205,62
8.16	92033	INTERRUPTOR PARALELO (2 MÓDULOS) COM 1 TOMADA DE EMBUTIR 2P+T 10 A, INCLUINDO SUPORTE E PLACA - FORNECIMENTO E INSTALAÇÃO. AF 12/2015	SINAPI	UN	9,00	54,57	491,13
8.17	S12971	Luminária Painel Led embutir 18w quadrada, 6000k da G-light ou similar	ORSE	un	38,00	59,04	2.243,52
8.18	97607	LUMINÁRIA ARANDELA TIPO TARTARUGA, DE SOBREPOR, COM 1 LÂMPADA LED DE 6 W, SEM REATOR - FORNECIMENTO E INSTALAÇÃO. AF 02/2020	SINAPI	UN	4,00	122,67	490,68
8.19	C0325	ATERRAMENTO COMPLETO C/ HASTE COPPERWELD 3/4" X 3.0M	SEINFRA	UN	3,00	268,01	804,03
8.20	C0517	CABO COBRE NU 10MM2	SEINFRA	M	15,00	12,81	192,15
9	INSTALAÇÕES HIDRÁULICAS						9.049,69
9.1	C1948	PONTO HIDRÁULICO, MATERIAL E EXECUÇÃO	SEINFRA	PT	9,00	214,28	1.928,52
9.2	94491	REGISTRO DE ESFERA, PVC, SOLDÁVEL, DN 40 MM, INSTALADO EM RESERVAÇÃO DE ÁGUA DE EDIFICAÇÃO QUE POSSUA RESERVATÓRIO DE FIBRA/FIBROCIMENTO FORNECIMENTO E INSTALAÇÃO. AF 06/2016	SINAPI	UN	1,00	52,46	52,46
9.3	94489	REGISTRO DE ESFERA, PVC, SOLDÁVEL, DN 25 MM, INSTALADO EM RESERVAÇÃO DE ÁGUA DE EDIFICAÇÃO QUE POSSUA RESERVATÓRIO DE FIBRA/FIBROCIMENTO FORNECIMENTO E INSTALAÇÃO. AF 06/2016	SINAPI	UN	2,00	25,63	51,26
9.4	94648	TUBO, PVC, SOLDÁVEL, DN 25 MM, INSTALADO EM RESERVAÇÃO DE ÁGUA DE EDIFICAÇÃO QUE POSSUA RESERVATÓRIO DE FIBRA/FIBROCIMENTO FORNECIMENTO E INSTALAÇÃO. AF 06/2016	SINAPI	M	60,00	8,58	514,80
9.5	91787	(COMPOSIÇÃO REPRESENTATIVA) DO SERVIÇO DE INSTALAÇÃO DE TUBOS DE PVC, SOLDÁVEL, ÁGUA FRIA, DN 40 MM (INSTALADO EM PRUMADA), INCLUSIVE CONEXÕES, CORTES E FIXAÇÕES, PARA PRÉDIOS. AF 10/2015	SINAPI	M	12,00	32,65	391,80
9.6	89404	JOELHO 90 GRAUS, PVC, SOLDÁVEL, DN 20MM, INSTALADO EM RAMAL DE DISTRIBUIÇÃO DE ÁGUA - FORNECIMENTO E INSTALAÇÃO. AF 12/2014	SINAPI	UN	12,00	3,62	43,44
9.7	89866	JOELHO 90 GRAUS, PVC, SOLDÁVEL, DN 25MM, INSTALADO EM DRENO DE AR-CONDICIONADO - FORNECIMENTO E INSTALAÇÃO. AF 12/2014	SINAPI	UN	7,00	3,82	26,74
9.8	89438	TE, PVC, SOLDÁVEL, DN 20MM, INSTALADO EM RAMAL DE DISTRIBUIÇÃO DE ÁGUA - FORNECIMENTO E INSTALAÇÃO. AF 12/2014	SINAPI	UN	5,00	5,25	26,25
9.9	89869	TE, PVC, SOLDÁVEL, DN 25MM, INSTALADO EM DRENO DE AR-CONDICIONADO - FORNECIMENTO E INSTALAÇÃO. AF 12/2014	SINAPI	UN	8,00	6,36	50,88
9.10	89497	JOELHO 90 GRAUS, PVC, SOLDÁVEL, DN 40MM, INSTALADO EM PRUMADA DE ÁGUA - FORNECIMENTO E INSTALAÇÃO. AF 12/2014	SINAPI	UN	2,00	10,39	20,78
9.11	052041	AGUA FRIA-REGISTRO GAVETA BRUTO 3/4"	SBC	UN	3,00	65,61	196,83
9.12	110971	Estrutura pre-moldada de concreto p/ caixas d'agua de 3.000 litros, composta de capitel p/apoio da caixa d'agua e pilar cilíndrico d=40cm e altura = 7,50m, incluso montagem no local, ref. Cilel ou similar	ORSE	un	1,00	5.745,93	5.745,93
10	INSTALAÇÕES SANITÁRIAS						10.023,96
10.1	C1950	PONTO SANITÁRIO, MATERIAL E EXECUÇÃO	SEINFRA	PT	8,00	193,21	1.545,68
10.2	98110	CAIXA DE GORDURA PEQUENA (CAPACIDADE: 19 L), CIRCULAR, EM PVC, DIÂMETRO INTERNO= 0,3 M. AF 12/2020	SINAPI	UN	1,00	395,22	395,22
10.3	030356	CAIXA DE PASSAGEM CONCRETO 0,70x0,70x0,55m	SBC	UN	3,00	480,07	1.440,21

PLANILHA ORÇAMENTÁRIA

	OBRA:	CONSTRUÇÃO DE UNIDADE ESCOLAR COM 04 SALAS E DEMAIS DEPENDÊNCIAS NO POVOADO BARROCA DA VACA NO MUNICÍPIO DE CHAPADINHA-MA	DATA: 02/02/2022	BDI: 28,82%		
	DESCRIÇÃO:	CONSTRUÇÃO DE UNIDADE ESCOLAR COM 04 SALAS DE DEMAIS DEPENDÊNCIAS NO POVOADO BARROCA DA VACA NO MUNICÍPIO DE CHAPADINHA - MA	ORSE	VERSÃO	HORA	
	LOCAL:	POVOADO BARROCA DA VACA	SBC	2021/12 - São Luis	MES	
	CLIENTE:	PREFEITURA MUNICIPAL DE CHAPADINHA	SEINFRA	027.1 COM DESONERAÇÃO	REF.	
	UNIDADES:	410.9M2	SINAPI	2021/12 COM DESONERAÇÃO	12/2021	
	VALOR POR UNIDADE:	RS 1.924,57	COMPOSIÇÕES PRÓPRIAS			
				<div style="border: 2px solid black; border-radius: 50%; padding: 10px; display: inline-block;"> <p style="font-size: 1.2em; margin: 0;">Fls 0086</p> <p style="font-size: 1.2em; margin: 0;">Proc. Nº 0041/22</p> <p style="font-size: 0.8em; margin: 0;">Ass: </p> </div>		

ITEM	CÓDIGO	DESCRIÇÃO	FONTE	UNID	QUANTIDADE	PREÇO UNITÁRIO R\$	PREÇO TOTAL R\$
5.1.4	92718	CONCRETAGEM DE PILARES, FCK = 25 MPA, COM USO DE BALDES EM EDIFICAÇÃO COM SEÇÃO MÉDIA DE PILARES MENOR OU IGUAL A 0,25 M² - LANÇAMENTO, ADENSAMENTO E ACABAMENTO. AF 12/2015	SINAPI	M3	6,58	594,80	3.913,78
5.2	CONCRETO ARMADO PARA VIGAS DE CONCRETO						26.172,26
5.2.1	96536	FABRICAÇÃO, MONTAGEM E DESMONTAGEM DE FÔRMA PARA VIGA BALDRAME, EM MADEIRA SERRADA, E=25 MM, 4 UTILIZAÇÕES. AF 06/2017	SINAPI	M2	155,96	67,46	10.521,06
5.2.2	96545	ARMAÇÃO DE BLOCO, VIGA BALDRAME OU SAPATA UTILIZANDO AÇO CA-50 DE 8 MM - MONTAGEM. AF 06/2017	SINAPI	KG	330,57	15,26	5.044,50
5.2.3	96543	ARMAÇÃO DE BLOCO, VIGA BALDRAME E SAPATA UTILIZANDO AÇO CA-60 DE 5 MM - MONTAGEM. AF 06/2017	SINAPI	KG	266,39	16,64	4.432,73
	96555	CONCRETAGEM DE BLOCOS DE COROAMENTO E VIGAS BALDRAME, FCK 30 MPA, COM USO DE JERICA LANÇAMENTO, ADENSAMENTO E ACABAMENTO. AF 06/2017	SINAPI	M3	12,55	491,95	6.173,97
5.3	CONCRETO ARMADO PARA VERGAS E CONTRAVERGAS						6.697,60
5.3.1	93187	VERGA MOLDADA IN LOCO EM CONCRETO PARA PORTAS E JANELAS	SINAPI	M	40,70	99,73	4.059,01
5.3.2	93197	CONTRAVERGA MOLDADA IN LOCO EM CONCRETO PARA JANELAS	SINAPI	M	28,10	93,90	2.638,59
6	PAREDES E DIVISÓRIAS						55.599,77
6.1	103332	ALVENARIA DE VEDAÇÃO DE BLOCOS CERÂMICOS FURADOS NA HORIZONTAL DE 9X14X19 CM (ESPESSURA 9 CM) E ARGAMASSA DE ASSENTAMENTO COM PREPARO EM BETONEIRA. AF 12/2021	SINAPI	M2	617,54	88,80	54.837,55
6.2	93201	FIXAÇÃO (ENCUNHAMENTO) DE ALVENARIA DE VEDAÇÃO COM ARGAMASSA APLICADA COM COLHER. AF 03/2016	SINAPI	M	176,44	4,32	762,22
7	COBERTURA						75.597,90
7.1	S04371	Madeiramento em massaranduba/madeira de lei, tesoura com vão de 12m a 15 m	ORSE	un	2,00	2.516,02	5.032,04
7.2	100360	FABRICAÇÃO E INSTALAÇÃO DE MEIA TESOURA DE MADEIRA NÃO APARELHADA, COM VÃO DE 6 M, PARA TELHA CERÂMICA OU DE CONCRETO, INCLUSO IÇAMENTO. AF 07/2019	SINAPI	UN	1,00	1.542,06	1.542,06
7.3	92541	TRAMA DE MADEIRA COMPOSTA POR RIPAS, CAIBROS E TERÇAS PARA TELHADOS DE ATÉ 2 ÁGUAS PARA TELHA CERÂMICA CAPA-CANAL, INCLUSO TRANSPORTE VERTICAL. AF 07/2019	SINAPI	M2	470,58	83,28	39.189,90
	94204	TELHAMENTO COM TELHA CERÂMICA CAPA-CANAL, TIPO COLONIAL, COM MAIS DE 2 ÁGUAS, INCLUSO TRANSPORTE VERTICAL. AF 07/2019	SINAPI	M2	470,58	43,47	20.456,11
7.5	S02324	Imunização de madeira contra cupim, com aplicação de 01 demão de Pentox ou similar	ORSE	m2	470,58	16,14	7.595,16
7.6	94219	CUMEEIRA E ESPIGÃO PARA TELHA CERÂMICA EMBOÇADA COM ARGAMASSA TRAÇO 1:2:9 (CIMENTO, CAL E AREIA), PARA TELHADOS COM MAIS DE 2 ÁGUAS, INCLUSO TRANSPORTE VERTICAL. AF 07/2019	SINAPI	M	29,20	23,87	697,00
7.7	C0387	BEIRA E BICA EM TELHA COLONIAL	SEINFRA	M	91,00	11,93	1.085,63
8	INSTALAÇÕES ELÉTRICAS						15.436,35
8.1	101946	QUADRO DE MEDIÇÃO GERAL DE ENERGIA PARA 1 MEDIDOR DE SOBREPOR - FORNECIMENTO E INSTALAÇÃO. AF 10/2020	SINAPI	UN	1,00	137,08	137,08
8.2	00039805	QUADRO DE DISTRIBUIÇÃO, EM PVC, DE EMBUTIR, COM BARRAMENTO TERRA / NEUTRO, PARA 12 DISJUNTORES NEMA OU 16 DISJUNTORES DIN	SINAPI	UN	1,00	162,13	162,13
8.3	101894	DISJUNTOR TRIPOLAR TIPO NEMA, CORRENTE NOMINAL DE 60 ATÉ 100A - FORNECIMENTO E INSTALAÇÃO. AF 10/2020	SINAPI	UN	1,00	125,69	125,69
8.4	93662	DISJUNTOR BIPOLAR TIPO DIN, CORRENTE NOMINAL DE 20A - FORNECIMENTO E INSTALAÇÃO. AF 10/2020	SINAPI	UN	4,00	50,36	201,44
8.5	93656	DISJUNTOR MONOPOLAR TIPO DIN, CORRENTE NOMINAL DE 25A - FORNECIMENTO E INSTALAÇÃO. AF 10/2020	SINAPI	UN	5,00	10,91	54,55
8.6	S08894	Dispositivo de proteção contra surto de tensão DPS 40kA - 175v	ORSE	un	1,00	62,40	62,40
8.7	91924	CABO DE COBRE FLEXÍVEL ISOLADO, 1,5 MM², ANTI-CHAMA 450/750 V, PARA CIRCUITOS TERMINAIS - FORNECIMENTO E INSTALAÇÃO. AF 12/2015	SINAPI	M	200,00	2,61	522,00
8.8	91926	CABO DE COBRE FLEXÍVEL ISOLADO, 2,5 MM², ANTI-CHAMA 450/750 V, PARA CIRCUITOS TERMINAIS - FORNECIMENTO E INSTALAÇÃO. AF 12/2015	SINAPI	M	500,00	3,90	1.950,00
8.9	91929	CABO DE COBRE FLEXÍVEL ISOLADO, 4 MM², ANTI-CHAMA 0,6/1,0 KV, PARA CIRCUITOS TERMINAIS - FORNECIMENTO E INSTALAÇÃO. AF 12/2015	SINAPI	M	250,00	7,55	1.887,50

PLANILHA ORÇAMENTÁRIA

		DATA : 02/02/2022	BDI : 28,82%
OBRA:	CONSTRUÇÃO DE UNIDADE ESCOLAR COM 04 SALAS E DEMAIS DEPENDÊNCIAS NO POVOADO BARROCA DA VACA NO MUNICÍPIO DE CHAPADINHA-MA	ORSE	2021/11
DESCRIÇÃO:	CONSTRUÇÃO DE UNIDADE ESCOLAR COM 04 SALAS DE DEMAIS DEPENDÊNCIAS NO POVOADO BARROCA DA VACA NO MUNICÍPIO DE CHAPADINHA - MA	SBC	2021/12 - São Luis
LOCAL:	POVOADO BARROCA DA VACA	SEINFRA	027.1 COM DESONERAÇÃO
CLIENTE:	PREFEITURA MUNICIPAL DE CHAPADINHA	SINAPI	2021/12 COM DESONERAÇÃO
UNIDADES:	410.9M2	FIS. Nº 0087 Proc. Nº 004/2022 ASS.	
VALOR POR UNIDADE:	R\$ 1.924,57		

ITEM	CÓDIGO	DESCRIÇÃO	FONTE	UNID	QUANTIDADE	PREÇO UNITÁRIO R\$	PREÇO TOTAL R\$
1	SERVIÇOS PRELIMINARES						20.859,04
1.1	S11397	PLACA DE OBRA EM LONA COM IMPRESSÃO DIGITAL 1,50 X 2,00M, INCLUSIVE ESTRUTURA EM METALON 20 X 20CM E ESCORAMENTO, INSTALADA	ORSE	un	1,00	750,00	750,00
1.2	S00004	LIMPEZA MECANIZADA DO TERRENO C/ TRATOR ESTEIRA (VEGETAÇÃO RASTEIRA) INCLUSIVE CARGA E TRANSPORTE - DMT ATÉ 1 KM	ORSE	m2	2.000,00	5,61	11.220,00
1.3	C1630	LOCAÇÃO DA OBRA - EXECUÇÃO DE GABARITO	SEINFRA	M2	410,90	6,09	2.502,38
1.4	C2850	INSTALAÇÕES PROVISÓRIAS DE LUZ , FORÇA, TELEFONE E LÓGICA	SEINFRA	UN	1,00	1.308,20	1.308,20
	93584	EXECUÇÃO DE DEPÓSITO EM CANTEIRO DE OBRA EM CHAPA DE MADEIRA COMPENSADA, NÃO INCLUSO MOBILIÁRIO. AF 04/2016	SINAPI	M2	6,00	846,41	5.078,46
2	MOVIMENTO DE TERRA						8.933,19
2.1	93358	ESCAVAÇÃO MANUAL DE VALA COM PROFUNDIDADE MENOR OU IGUAL A 1,30 M. AF 02/2021	SINAPI	M3	28,53	53,04	1.513,23
2.2	96523	ESCAVAÇÃO MANUAL PARA BLOCO DE COROAMENTO OU SAPATA (INCLUINDO ESCAVAÇÃO PARA COLOCAÇÃO DE FÓRMAS), AF 06/2017	SINAPI	M3	27,74	61,67	1.710,73
2.3	C0095	APILOAMENTO DE FUNDO DE VALAS C/MAÇO DE 30'A 60 KG	SEINFRA	M2	75,68	26,43	2.000,22
2.4	96995	REATERRO MANUAL APILOADO COM SOQUETE. AF 10/2017	SINAPI	M3	115,33	32,16	3.709,01
3	FUNDAÇÕES						55.945,78
3.1	CONCRETO ARMADO PARA FUNDAÇÕES						24.548,87
3.1.1	96619	LASTRO DE CONCRETO MAGRO, APLICADO EM BLOCOS DE COROAMENTO OU SAPATAS, ESPESSURA DE 5 CM. AF 08/2017	SINAPI	M2	18,62	21,50	400,33
3.1.2	96535	FABRICAÇÃO, MONTAGEM E DESMONTAGEM DE FÓRMA PARA SAPATA, EM MADEIRA SERRADA, E=25 MM, 4 UTILIZAÇÕES. AF 06/2017	SINAPI	M2	89,31	121,96	10.892,25
3.1.3	96546	ARMAÇÃO DE BLOCO, VIGA BALDRAME OU SAPATA UTILIZANDO AÇO CA-50 DE 10 MM - MONTAGEM. AF 06/2017	SINAPI	KG	221,25	13,77	3.046,61
3.1.4	96543	ARMAÇÃO DE BLOCO, VIGA BALDRAME E SAPATA UTILIZANDO AÇO CA-60 DE 5 MM - MONTAGEM. AF 06/2017	SINAPI	KG	95,22	16,64	1.584,46
3.1.5	96555	CONCRETAGEM DE BLOCOS DE COROAMENTO E VIGAS BALDRAME, FCK 30 MPA, COM USO DE JERICA LANCAMENTO, ADENSAMENTO E ACABAMENTO. AF 06/2017	SINAPI	M3	6,27	491,95	3.084,53
	102487	CONCRETO CICLÓPICO FCK = 15MPA, 30% PEDRA DE MÃO EM VOLUME REAL, INCLUSIVE LANCAMENTO. AF 05/2021	SINAPI	M3	14,25	388,82	5.540,69
3.2	ALICERCE						12.073,33
3.2.1	C0054	ALVENARIA DE EMBASAMENTO DE PEDRA ARGAMASSADA	SEINFRA	M3	28,53	423,18	12.073,33
3.3	CONCRETO ARMADO PARA VIGA BALDRAME						19.323,58
3.3.1	96536	FABRICAÇÃO, MONTAGEM E DESMONTAGEM DE FÓRMA PARA VIGA BALDRAME, EM MADEIRA SERRADA, E=25 MM, 4 UTILIZAÇÕES. AF 06/2017	SINAPI	M2	104,61	67,46	7.056,99
3.3.2	96545	ARMAÇÃO DE BLOCO, VIGA BALDRAME OU SAPATA UTILIZANDO AÇO CA-50 DE 8 MM - MONTAGEM. AF 06/2017	SINAPI	KG	330,57	15,26	5.044,50
3.3.3	96543	ARMAÇÃO DE BLOCO, VIGA BALDRAME E SAPATA UTILIZANDO AÇO CA-60 DE 5 MM - MONTAGEM. AF 06/2017	SINAPI	KG	201,94	16,64	3.360,28
3.3.4	96555	CONCRETAGEM DE BLOCOS DE COROAMENTO E VIGAS BALDRAME, FCK 30 MPA, COM USO DE JERICA LANCAMENTO, ADENSAMENTO E ACABAMENTO. AF 06/2017	SINAPI	M3	7,85	491,95	3.861,81
4	IMPERMEABILIZAÇÃO						2.717,39
4.1	S04953	IMPERMEABILIZAÇÃO DE ALICERCE E VIGA BALDRAME COM 2 DEMÃOS DE TINTA ASFÁLTICA TIPO NEUTROL DA VEDACIT OU SIMILAR, EXCETO ARGAMASSA IMPERMEABILIZAÇÃO	ORSE	m2	123,63	21,98	2.717,39
5	SUPERESTRUTURA						63.934,45
5.1	CONCRETO ARMADO PARA PILARES						31.064,59
5.1.1	92269	FABRICAÇÃO DE FÓRMA PARA PILARES E ESTRUTURAS SIMILARES, EM MADEIRA SERRADA, E=25 MM. AF 09/2020	SINAPI	M2	91,20	235,45	21.473,04
5.1.2	92919	ARMAÇÃO DE ESTRUTURAS DE CONCRETO ARMADO, EXCETO VIGAS, PILARES, LAJES E FUNDAÇÕES, UTILIZANDO AÇO CA-50 DE 10,0 MM - MONTAGEM. AF 12/2015	SINAPI	KG	231,15	13,31	3.076,61
5.1.3	96543	ARMAÇÃO DE PILARES UTILIZANDO AÇO CA-60 DE 5 MM - MONTAGEM. AF 06/2017	SINAPI	KG	156,32	16,64	2.601,16

RESUMO DO ORÇAMENTO

	OBRA:	CONSTRUÇÃO DE UNIDADE ESCOLAR COM 04 SALAS E DEMAIS DEPENDÊNCIAS NO POVOADO BARROCA DA VACA NO MUNICÍPIO DE CHAPADINHA-MA	DATA : 02/02/2022	BDI : 28,82%	
	DESCRIÇÃO:	CONSTRUÇÃO DE UNIDADE ESCOLAR COM 04 SALAS DE DEMAIS DEPENDÊNCIAS NO POVOADO BARROCA DA VACA NO MUNICÍPIO DE CHAPADINHA - MA	ORSE	VERSÃO	HORA
	LOCAL:	POVOADO BARROCA DA VACA	SBC	2021/11	111,51%
	CLIENTE:	PREFEITURA MUNICIPAL DE CHAPADINHA	SEINFRA	2021/12 - São Luís	69,89%
	UNIDADES:	410.9M2	SINAPI	027.1 COM DESONERAÇÃO	-
	VALOR POR UNIDADE:	RS 1.924.57		2021/12 COM DESONERAÇÃO	47,70%
				COMPOSIÇÕES PRÓPRIAS	47,51%
				0,00%	

CÓDIGO	DESCRIÇÃO	PREÇO TOTAL	%
1	SERVIÇOS PRELIMINARES	20.859,04	2,64
2	MOVIMENTO DE TERRA	8.933,19	1,13
3	FUNDAÇÕES	55.945,78	7,07
3.1	CONCRETO ARMADO PARA FUNDAÇÕES	24.548,87	3,10
3.2	ALICERCE	12.073,33	1,53
	CONCRETO ARMADO PARA VIGA BALDRAME	19.323,58	2,44
4	IMPERMEABILIZAÇÃO	2.717,39	0,34
5	SUPERESTRUTURA	63.934,45	8,08
5.1	CONCRETO ARMADO PARA PILARES	31.064,59	3,93
5.2	CONCRETO ARMADO PARA VIGAS DE CONCRETO	26.172,26	3,31
5.3	CONCRETO ARMADO PARA VERGAS E CONTRAVERGAS	6.697,60	0,85
6	PAREDES E DIVISÓRIAS	55.599,77	7,03
7	COBERTURA	75.597,90	9,56
8	INSTALAÇÕES ELÉTRICAS	15.436,35	1,95
9	INSTALAÇÕES HIDRÁULICAS	9.049,69	1,14
10	INSTALAÇÕES SANITÁRIAS	10.023,96	1,27
	INSTALAÇÕES DE COMBATE A INCÊNDIO	1.909,28	0,24
12	PISO	39.798,53	5,03
13	REVESTIMENTO	46.610,75	5,89
14	FORRO	26.278,95	3,32
15	ESQUADRIAS	43.408,99	5,49
16	LOUÇAS E METAIS	8.295,17	1,05
17	PINTURA	31.322,56	3,96
17.1	PINTURA INTERNA	21.060,25	2,66
17.2	PINTURA EXTERNA	7.017,37	0,89
17.3	PINTURA EM ESQUADRIAS	3.244,94	0,41
18	SERVIÇOS COMPLEMENTARES	481,05	0,06
19	MURO DE PROTEÇÃO	95.754,94	12,11
20	SERVIÇOS FINAIS	1.926,46	0,24
21	Benefícios e Despesas Indiretas (BDI)	176.921,43	22,37



RESUMO DO ORÇAMENTO

	OBRA:	CONSTRUÇÃO DE UNIDADE ESCOLAR COM 04 SALAS E DEMAIS DEPENDÊNCIAS NO POVOADO BARROCA DA VACA NO MUNICÍPIO DE CHAPADINHA-MA	DATA : 02/02/2022	BDI : 28,82%	
	DESCRIÇÃO:	CONSTRUÇÃO DE UNIDADE ESCOLAR COM 04 SALAS DE DEMAIS DEPENDÊNCIAS NO POVOADO BARROCA DA VACA NO MUNICÍPIO DE CHAPADINHA - MA	FONTE	VERSÃO	HORA
	LOCAL:	POVOADO BARROCA DA VACA	ORSE	2021/11	111,51%
	CLIENTE:	PREFEITURA MUNICIPAL DE CHAPADINHA	SBC	2021/12 - São Luís	69,89%
	UNIDADES:	410.9M2	SEINFRA	027.1 COM DESONERAÇÃO	12/2021
	VALOR POR UNIDADE:	RS 1.924,57	SINAPI	2021/12 COM DESONERAÇÃO	47,76%
				COMPOSIÇÕES PRÓPRIAS	01/2022

VALOR ORÇAMENTO: 613.884,20 100,00

VALOR BDI: 176.921,43

VALOR TOTAL: 790.805,63

Setecentos e Noventa Mil Oitocentos e Cinco reais e Sessenta e Três centavos

MINUTA



**ESTADO DO MARANHÃO
MUNICÍPIO DE CHAPADINHA
PREFEITURA MUNICIPAL DE CHAPADINHA**

9.3.3. Se o licitante for a matriz, todos os documentos deverão estar em nome da matriz, e se o licitante for a filial, todos os documentos deverão estar em nome da filial, exceto aqueles documentos que, pela própria natureza, comprovadamente, forem emitidos somente em nome da matriz.

9.3.3.1. Serão aceitos registros de CNPJ de licitante matriz e filial com diferenças de números de documentos pertinentes ao CND e ao CRF/FGTS, quando for comprovada a centralização do recolhimento dessas contribuições.:

9.4. Ressalvado o disposto no item 10.3, os licitantes deverão encaminhar, nos termos deste Edital, a documentação relacionada nos itens a seguir, para fins de habilitação.

9.4.1. Habilitação jurídica:

9.4.1.1. no caso de empresário individual, inscrição no Registro Público de Empresas Mercantis, a cargo da Junta Comercial da respectiva sede;

9.4.1.2. No caso de sociedade empresária ou empresa individual de responsabilidade limitada - EIRELI: ato constitutivo, estatuto ou contrato social em vigor, devidamente registrado na Junta Comercial da respectiva sede, acompanhado de documento comprobatório de seus administradores;

9.4.1.3. inscrição no Registro Público de Empresas Mercantis onde opera, com averbação no Registro onde tem sede a matriz, no caso de ser o participante sucursal, filial ou agência;

9.4.1.4. No caso de sociedade simples: inscrição do ato constitutivo no Registro Civil das Pessoas Jurídicas do local de sua sede, acompanhada de prova da indicação dos seus administradores;

9.4.1.5. Decreto de autorização, em se tratando de sociedade empresária estrangeira em funcionamento no País;

9.4.1.6. No caso de sociedade cooperativa: ata de fundação e estatuto social em vigor, com a ata da assembleia que o aprovou, devidamente arquivado na Junta Comercial ou inscrito no Registro Civil das Pessoas Jurídicas da respectiva sede, bem como o registro de que trata o art. 107 da Lei nº 5.764, de 1971.

9.4.1.7. Os documentos acima deverão estar acompanhados de todas as alterações ou da consolidação respectiva;

9.4.2. Regularidade fiscal e trabalhista:

9.4.2.1. prova de inscrição no Cadastro Nacional de Pessoas Jurídicas;

9.4.2.2. prova de regularidade fiscal perante a Fazenda Nacional, mediante apresentação de certidão expedida conjuntamente pela Secretaria da Receita Federal do Brasil (RFB) e pela Procuradoria-Geral da Fazenda

ESTADO DO MARANHÃO
MUNICIPIO DE CHAPADINHA
PREFEITURA MUNICIPAL DE CHAPADINHA

Nacional (PGFN), referente a todos os créditos tributários federais e à Dívida Ativa da União (DAU) por elas administrados, inclusive aqueles relativos à Seguridade Social, nos termos da Portaria Conjunta nº 1.751, de 02/10/2014, do Secretário da Receita Federal do Brasil e da Procuradora-Geral da Fazenda Nacional;

- 9.4.2.3. prova de regularidade com o Fundo de Garantia do Tempo de Serviço (FGTS);
- 9.4.2.4. prova de inexistência de débitos inadimplidos perante a justiça do trabalho, mediante a apresentação de certidão negativa ou positiva com efeito de negativa, nos termos do Título VII-A da consolidação das leis do trabalho, aprovada pelo decreto-lei nº 5.452, de 1º de maio de 1943 e Certidão de Débitos Administrativos do TEM pessoa física e jurídica expedida com base na Portaria 1.421 de 12 de Setembro de 2014.;
- 9.4.2.5. prova de inscrição no cadastro de contribuintes municipal, relativo ao domicílio ou sede do licitante, pertinente ao seu ramo de atividade e compatível com o objeto contratual;
- 9.5.2.6. prova de Regularidade com a Fazenda Pública Estadual, do domicílio ou sede da licitante, através de:
- Certidão Negativa de Débitos Fiscais;
 - Certidão Negativa de Inscrição de Débitos na Dívida Ativa.

9.5.2.6.1. caso o fornecedor seja considerado isento de tributos relacionados ao objeto licitatório, deverá comprovar tal condição mediante a apresentação de declaração emitida pela correspondente Fazenda do domicílio ou sede do fornecedor, ou outra equivalente, na forma da lei;

- 9.5.2.7. prova de regularidade com a Fazenda Municipal do domicílio ou sede do licitante;
- Certidão Negativa de Débito de ISSQN;
 - Certidão Negativa da Dívida Ativa;
 - Alvará de Localização e Funcionamento da sede da licitante.

9.5.2.7.1. caso o fornecedor seja considerado isento de tributos relacionados ao objeto licitatório, deverá comprovar tal condição mediante a apresentação de declaração emitida pela correspondente Fazenda do domicílio ou sede do fornecedor, ou outra equivalente, na forma da lei;

9.4.3. Qualificação Econômico-Financeira:

- 9.4.4. Certidão Negativa de falência, de concordata, de recuperação judicial ou extrajudicial (Lei nº 11.101, de 9.2.2005), expedida pelo distribuidor da sede da

ESTADO DO MARANHÃO
MUNICÍPIO DE CHAPADINHA
PREFEITURA MUNICIPAL DE CHAPADINHA

empresa, datado dos últimos 30 (trinta) dias, ou que esteja dentro do prazo de validade expresso na própria Certidão;

9.4.4.1.1. No caso de certidão positiva de recuperação judicial ou extrajudicial, o licitante deverá apresentar a comprovação de que o respectivo plano de recuperação foi acolhido judicialmente, na forma do art. 58, da Lei n.º 11.101, de 09 de fevereiro de 2005, sob pena de inabilitação, devendo, ainda, comprovar todos os demais requisitos de habilitação.

9.4.5. Balanço Patrimonial e Demonstrações Contábeis apresentados na forma da Lei, com os respectivos Termos de Abertura e Encerramento, autenticados e registrados na Junta Comercial do Estado da sede da licitante, ou no Cartório de Registro de Títulos e Documentos - quando for o caso, todos, obrigatoriamente firmados pelo Contador, em situação regular perante o Conselho Regional de Contabilidade - CRC (acompanhado da certidão de regularidade) e pelo Dirigente/Sócio, que comprovem a boa situação financeira da empresa, vedada a sua substituição por balancetes ou balanços provisórios, podendo ser atualizado por índices oficiais quando encerrados há mais de 03 (três) meses da data de apresentação da proposta, com apresentação com apresentação de seus índices e respectivas memórias de cálculo;

9.4.5.1.1. no caso de empresa constituída no exercício social vigente, admite-se a apresentação de balanço patrimonial e demonstrações contábeis referentes ao período de existência da sociedade;

9.4.5.1.2. é admissível o balanço intermediário, se decorrer de lei ou contrato/estatuto social.

9.4.5.1.3. Caso o licitante seja cooperativa, tais documentos deverão ser acompanhados da última auditoria contábil-financeira, conforme dispõe o artigo 112 da Lei nº 5.764, de 1971, ou de uma declaração, sob as penas da lei, de que tal auditoria não foi exigida pelo órgão fiscalizador;

9.4.5.2. comprovação da situação financeira da empresa será constatada mediante obtenção de índices de Liquidez Geral (LG), Solvência Geral (SG) e Liquidez Corrente (LC), resultantes da aplicação das fórmulas:

$$LG = \frac{\text{Ativo Circulante} + \text{Realizável a Longo Prazo}}{\text{Passivo Circulante} + \text{Passivo Não Circulante}}$$

$$SG = \frac{\text{Ativo Total}}{\text{Passivo Total}}$$

**ESTADO DO MARANHÃO
MUNICÍPIO DE CHAPADINHA
PREFEITURA MUNICIPAL DE CHAPADINHA**



Passivo Circulante + Passivo Não Circulante

$$LC = \frac{\text{Ativo Circulante}}{\text{Passivo Circulante}}$$

- 9.4.5.3. As empresas, cadastradas ou não no SICAF, que apresentarem resultado inferior ou igual a 1(um) em qualquer dos índices de Liquidez Geral (LG), Solvência Geral (SG) e Liquidez Corrente (LC), deverão comprovar patrimônio líquido não inferior a 10% (dez por cento) do valor estimado da contratação ou do item pertinente.
- 9.4.5.4. Os licitantes deverão apresentar declaração em modelo próprio com alíquotas dos impostos inerentes aos tributos devidamente assinado pelo contador responsável da empresa.
- 9.4.5.5. A licitante deverá apresenta por meio de Nota Explicativa suplementar, assinada por Responsável Técnico habilitado, discorrendo sobre a composição de contas formadoras do Capital de Giro Líquido, esclarecendo de forma objetiva o motivo existente de valor relevante concentrado na Conta Caixa, com finalidade de conhecimento da qualidade dos itens formadores da estrutura patrimonial demonstrada no Balanço. Apresentação em atendimento aos cálculos de apuração dos índices: Liquidez Geral (ILG), Liquidez Corrente (ILC) e Risco Financeiro (RF), serão elaborados com exclusão da Conta Caixa no seu total, do Ativo Circulante.

9.4.6. Qualificação Técnica:

- 9.4.6.1. Certidão de Registro e Quitação de Pessoa Jurídica, expedida pelo Conselho Regional de Engenharia e Agronomia – CREA da região a que estiver vinculada a sede a empresa, comprovando que possui habilitação para o desempenho de atividades compatíveis com o objeto do certame, com a indicação de responsável técnico profissional em ENGENHARIA CIVIL, com habilitação comprovada, mediante acervo, para execução de obras e/ou serviços de complexidade tecnológica operacional equivalente ou superior ao objeto desta licitação;

9.5.4.1.1. O visto do CREA-MA em certidão expedida por CREA de outra região (Resolução CONFEA nº 413 de 27 de junho de 1997), será exigido somente a licitante vencedora da licitação antes da assinatura do Contrato.

9.5.4.1.2. Apresentação de um ou mais Atestado(s) de Capacidade

ESTADO DO MARANHÃO
MUNICIPIO DE CHAPADINHA
PREFEITURA MUNICIPAL DE CHAPADINHA

Técnica, fornecido por pessoas jurídicas de direito público ou privado, que comprove(m) a capacitação técnico-profissional, mediante apresentação de Certidão de Acervo Técnico – CAT, expedida pelo CREA ou CAU da região pertinente, nos termos da legislação aplicável, em nome do(s) responsável(is) técnico(s) e/ou membros da equipe técnica que participarão da obra, e demonstre em sua Anotação de Responsabilidade Técnica - ART ou o Registro de Responsabilidade Técnica - RRT, que tenha executado para órgão ou entidade da administração pública direta ou indireta, ou ainda, para empresas privadas, serviços com características similares e de complexidade operacional equivalente ou superior ao objeto desta licitação, com serviços semelhantes e/ou compatíveis aos considerados relevantes ao atendimento do objeto da licitação, conforme tabela abaixo:

ITEM	ITENS DE MAIOR RELEVÂNCIA	UND.	QUANT. MÍNIMA A SER EXIGIDA
1	Alvenaria de vedação de blocos cerâmicos furados na horizontal de 9x14x19cm(espessura 9cm) e argamassa de assentamento com preparo em betoneira	M²	398,77
2	Trama de madeira composta por ripas, caibros e terças para telhados de até 2 águas para telha cerâmica capa-canal, incluso transporte vertical AF 07/2019	M²	235,29
3	Massa única, para recebimento de pintura, em argamassa traço 1:2:8, preparo manual, aplicada manualmente em faces internas de paredes, espessura de 20mm, com execução de taliscas AF 06/2014	M²	695,84
4	Forro em régua de PVC, frisado para ambientes comerciais, inclusive estrutura de fixação. AF 09/2020	M²	192,21
5	Telhamento com telha cerâmica capa-canal, tipo colonial, com mais de 2 águas, incluso transporte vertical. AF 07/2019	M²	235,29

9.4.6.2. *Será admitida, para fins de comprovação de quantitativo mínimo do serviço, a apresentação de diferentes atestados de serviços executados de forma concomitante;*

9.4.6.3. Os responsáveis técnicos e/ou membros da equipe técnica acima elencados deverão pertencer ao quadro permanente da licitante, na data prevista para entrega da proposta, entendendo-se como tal, para fins deste Edital, o sócio que comprove seu vínculo por intermédio de contrato social/estatuto social; o administrador ou o diretor; o empregado devidamente registrado em Carteira de Trabalho e Previdência Social; e o prestador de serviços com contrato escrito firmado com o licitante, ou com declaração de compromisso de vinculação contratual futura, caso o licitante se sagre vencedor do certame.

9.4.6.4. No decorrer da execução da obra ou do serviço, os profissionais de que trata este subitem poderão ser substituídos, nos termos do artigo 30, §10, da Lei Federal nº 8.666, de 1993, por profissionais de experiência equivalente ou superior, desde que a substituição seja aprovada pela Administração.

ESTADO DO MARANHÃO
MUNICÍPIO DE CHAPADINHÃ
PREFEITURA MUNICIPAL DE CHAPADINHÃ

- 9.4.6.5. As licitantes, quando solicitadas, deverão disponibilizar todas as informações necessárias à comprovação da legitimidade dos atestados solicitados, apresentando, dentre outros documentos, cópia do contrato que deu suporte à contratação e das correspondentes Certidões de Acervo Técnico (CAT), endereço atual da contratante e local em que foram executadas as obras e serviços de engenharia.
- 9.4.6.6. Declaração formal de que disporá, por ocasião da futura contratação, das instalações, aparelhamento e pessoal técnico considerados essenciais para a execução contratual.
- 9.4.6.7. Declaração do licitante de que contratará pessoas presas ou egressos acompanhada de declaração emitida pelo órgão responsável pela execução penal de que dispõe de pessoas presas aptas à execução de trabalho externo, nos termos do Decreto Federal nº 9.450, de 24 de julho de 2018.
- 9.4.6.8. Declaração da Empresa que visitou o local onde serão desenvolvidos os serviços, para constatar as condições e peculiaridades inerentes à natureza dos trabalhos:
- 9.4.6.8.1. **Fica a critério da licitante a visita aos locais das obras**, obtendo para si, às suas expensas e sob sua responsabilidade, todas as informações necessárias à preparação de sua documentação e proposta, vedadas proposições posteriores de modificação do valor, prazo ou outras condições ou, ainda, alegações de prejuízos ou reivindicações sob pretexto de insuficiência de informações acerca do objeto deste Edital.
- 9.4.6.8.2. Para todos os efeitos, considera-se que a licitante tem pleno conhecimento da natureza e do escopo dos serviços, equipamentos, fornecimentos e demais condições que possam afetar sua execução; dos materiais que serão utilizados; e dos acessos aos locais onde serão prestados os serviços, não podendo alegar posteriormente a insuficiência e/ou imprecisão de dados e informações sobre os locais e condições pertinentes ao objeto desta licitação.
- 9.4.6.9. *Em relação às licitantes cooperativas será, ainda, exigida a seguinte documentação complementar:*
- 9.4.6.9.1. *A relação dos cooperados que atendem aos requisitos técnicos exigidos para a contratação e que executarão o contrato, com as respectivas atas de inscrição e a comprovação de que estão domiciliados na localidade da sede da cooperativa, respeitado o disposto nos arts. 4º, inciso XI, 21, inciso I e 42, §§2º a 6º da Lei n. 5.764 de 1971;*
- 9.4.6.9.2. *A declaração de regularidade de situação do contribuinte*

ESTADO DO MARANHÃO
MUNICIPIO DE CHAPADONHA
PREFEITURA MUNICIPAL DE CHAPADONHA

individual – DRSCI, para cada um dos cooperados indicados;

- 9.4.6.9.3. *A comprovação do capital social proporcional ao número de cooperados necessários à prestação do serviço;*
- 9.4.6.9.4. *O registro previsto na Lei n. 5.764/71, art. 107;*
- 9.4.6.9.5. *A comprovação de integração das respectivas quotas-partes por parte dos cooperados que executarão o contrato; e*
- 9.4.6.9.6. *Os seguintes documentos para a comprovação da regularidade jurídica da cooperativa: a) ata de fundação; b) estatuto social com a ata da assembleia que o aprovou; c) regimento dos fundos instituídos pelos cooperados, com a ata da assembleia; d) editais de convocação das três últimas assembleias gerais extraordinárias; e) três registros de presença dos cooperados que executarão o contrato em assembleias gerais ou nas reuniões seccionais; e f) ata da sessão que os cooperados autorizaram a cooperativa a contratar o objeto da licitação;*
- 9.4.6.9.7. *A última auditoria contábil-financeira da cooperativa, conforme dispõe o art. 112 da Lei n. 5.764/71 ou uma declaração, sob as penas da lei, de que tal auditoria não foi exigida pelo órgão fiscalizador.*

- 9.5. A existência de restrição relativamente à regularidade fiscal e trabalhista não impede que a licitante qualificada como microempresa ou empresa de pequeno porte seja declarada vencedora, uma vez que atenda a todas as demais exigências do edital.
 - 9.5.1. A declaração do vencedor acontecerá no momento imediatamente posterior à fase de habilitação.
- 9.6. Caso a proposta mais vantajosa seja ofertada por microempresa, empresa de pequeno porte ou sociedade cooperativa equiparada, e uma vez constatada a existência de alguma restrição no que tange à regularidade fiscal e trabalhista, a mesma será convocada para, no prazo de 5 (cinco) dias úteis, após a declaração do vencedor, comprovar a regularização.
 - 9.6.1. O prazo poderá ser prorrogado por igual período, a critério da administração pública, quando requerida pelo licitante, mediante apresentação de justificativa.
- 9.7. A não-regularização fiscal e trabalhista no prazo previsto no subitem anterior acarretará a inabilitação do licitante, sem prejuízo das sanções previstas neste Edital, sendo facultada a convocação dos licitantes remanescentes, na ordem de classificação. Se, na ordem de classificação, seguir-se outra microempresa, empresa de pequeno porte ou sociedade cooperativa com alguma restrição na documentação fiscal e trabalhista, será concedido o mesmo prazo para regularização.

**ESTADO DO MARANHÃO
MUNICÍPIO DE CHAPADONHA
PREFEITURA MUNICIPAL DE CHAPADONHA**

- 9.8. Havendo necessidade de analisar minuciosamente os documentos exigidos, a Comissão de Licitação suspenderá a sessão, informando no “chat” a nova data e horário para a sua continuidade.
- 9.9. Será inabilitado o licitante que não comprovar sua habilitação, seja por não apresentar quaisquer dos documentos exigidos, ou apresentá-los em desacordo com o estabelecido neste Edital.
- 9.10. Nos itens não exclusivos a microempresas e empresas de pequeno porte, em havendo inabilitação, haverá nova verificação, pelo sistema, da eventual ocorrência do empate ficto, previsto nos artigos 44 e 45 da LC nº 123, de 2006, seguindo-se a disciplina antes estabelecida para aceitação da proposta subsequente.
- 9.11. Constatado o atendimento às exigências de habilitação fixadas no Edital, o licitante será declarado vencedor.

10. OUTRAS COMPROVAÇÕES

- 10.1. Declaração de localização e funcionamento com (Georreferenciadas) que indique todos os dados pertinentes (endereço, cidade, estado, CEP, ponto de referência e telefone).
- 10.2. O Georreferenciamento com fotos podem ser realizados gratuitamente por aplicativos gratuitos (basta pesquisar em site de pesquisa (georreferenciar fotos). Justifica-se o pedido por oportunidade e conveniência para localizar empresas com facilidade e para localização em caso de diligência e não ter que se amparar com empresas fantasmas.
- 10.3. Caso haja dúvidas sobre a veracidade da Declaração de Localização e Funcionamento com fotos (Georreferenciadas), o Pregoeiro e Equipe de apoio ou autoridade competente poderá designar a promoção de diligência destinada a esclarecer ou a complementar a instrução de processo; vedada a inclusão posterior de documentos ou informação que deveria constar originalmente da proposta. (Lei nº 8.666/93 Art. 43, § 3º)

11. DOS RECURSOS

- 11.1. Declarado o vencedor e decorrida a fase de regularização fiscal de microempresa, empresa de pequeno porte ou sociedade cooperativa, se for o caso, poderá o licitante, que desejar apresentar recurso, manifestar a intenção de recorrer imediatamente após o término de cada sessão, de forma motivada, isto é, indicando contra qual(is) decisão(ões) pretende recorrer e por quais motivos, em campo próprio do sistema.
 - 11.1.1. São suscetíveis de recurso neste momento as seguintes decisões:
 - 11.1.1.1. ato de habilitação ou inabilitação de licitante;
 - 11.1.1.2. julgamento das propostas;
 - 11.1.2. Independentemente do momento de realização do ato a ser recorrido, o recurso deverá ser apresentado nesta fase recursal única.
- 11.2. Havendo quem se manifeste, caberá à Comissão de Licitação verificar a tempestividade e a existência de motivação da intenção de recorrer, para decidir se admite ou não o recurso, fundamentadamente.

**ESTADO DO MARANHÃO
MUNICÍPIO DE CHAPADINHA
PREFEITURA MUNICIPAL DE CHAPADINHA**

- 11.2.1. Nesse momento a Comissão de Licitação não adentrará no mérito recursal, mas apenas verificará as condições de admissibilidade do recurso.
- 11.2.2. A falta de manifestação motivada do licitante quanto à intenção de recorrer importará a decadência desse direito.
- 11.2.3. Uma vez admitido o recurso, o recorrente terá, a partir de então, o prazo de cinco dias úteis para apresentar as razões, pelo sistema eletrônico, ficando os demais licitantes, desde logo, intimados para, querendo, apresentarem contrarrazões também pelo sistema eletrônico, em outros cinco dias úteis, que começarão a contar do término do prazo do recorrente, sendo-lhes assegurada vista imediata dos elementos indispensáveis à defesa de seus interesses.
- 11.2.4. A competência e prazo para análise do recurso observará o disposto no art. 56 do Decreto nº 7.581, de 2011.
- 11.3. O acolhimento do recurso invalida tão somente os atos insuscetíveis de aproveitamento.
- 11.4. Os autos do processo permanecerão com vista franqueada aos interessados, no endereço constante neste Edital.

12. DA ADJUDICAÇÃO E HOMOLOGAÇÃO

- 12.1. Finalizada a fase recursal, a administração pública poderá negociar condições mais vantajosas com o primeiro colocado.
- 12.2. Exaurida a negociação acima, constatada a regularidade dos atos praticados, a autoridade competente poderá:
 - 12.2.1. determinar o retorno dos autos para saneamento de irregularidades que forem supríveis;
 - 12.2.2. anular o procedimento, no todo ou em parte, por vício insanável;
 - 12.2.3. revogar o procedimento por motivo de conveniência e oportunidade; ou,
 - 12.2.4. adjudicar o objeto, homologar a licitação e convocar o licitante vencedor para a assinatura do contrato, preferencialmente em ato único.
- 12.3. Caberá recurso no prazo de cinco dias úteis contado a partir da data da anulação ou revogação da licitação, observado o disposto no item 11 desse edital, no que couber.

13. DA GARANTIA DE EXECUÇÃO

- 13.1. O adjudicatário prestará garantia de execução do contrato, nos moldes do art. 56 da Lei nº 8.666, de 1993, com validade durante a execução do contrato e por 90 (noventa) dias após o término da vigência contratual, em valor correspondente a 5% (cinco por cento) do valor total do contrato.

**ESTADO DO MARANHÃO
MUNICÍPIO DE CHAPADINHA
PREFEITURA MUNICIPAL DE CHAPADINHA**

14. DO TERMO DE CONTRATO OU INSTRUMENTO EQUIVALENTE

- 14.1. Após a homologação da licitação, em sendo realizada a contratação, será firmado Termo de Contrato ou emitido instrumento equivalente.
- 14.2. O vencedor terá o prazo de 05 (cinco) dias úteis, contados a partir da data de sua convocação, para assinar o Termo de Contrato ou aceitar instrumento equivalente, conforme o caso (Nota de Empenho/Carta Contrato/Autorização), sob pena de decair o direito à contratação, sem prejuízo das sanções previstas neste Edital.
 - 14.2.1. Alternativamente à convocação para comparecer perante o órgão ou entidade para a assinatura do Termo de Contrato, a Administração poderá encaminhá-lo para assinatura, mediante correspondência postal com aviso de recebimento (AR) ou meio eletrônico, para que seja assinado e devolvido no prazo de 05 (cinco) dias úteis, a contar da data de seu recebimento.
 - 14.2.2. O prazo previsto no subitem anterior poderá ser prorrogado, por igual período, por solicitação justificada do adjudicatário e aceita pela Administração.
- 14.3. O Aceite da Nota de Empenho ou do instrumento equivalente, emitida à empresa adjudicada, implica no reconhecimento de que:
 - 14.3.1. referida Nota está substituindo o contrato, aplicando-se à relação de negócios ali estabelecida as disposições da Lei nº 8.666, de 1993;
 - 14.3.2. a contratada se vincula à sua proposta e às previsões contidas no edital e seus anexos;
 - 14.3.3. a contratada reconhece que as hipóteses de rescisão são aquelas previstas nos artigos 77 e 78 da Lei nº 8.666/93 e reconhece os direitos da Administração previstos nos artigos 79 e 80 da mesma Lei.
- 14.4. Na assinatura do contrato, será exigida a comprovação das condições de habilitação consignadas no edital, que deverão ser mantidas pelo licitante durante a vigência do contrato.
- 14.5. Na hipótese de o vencedor da licitação não comprovar as condições de habilitação consignadas no edital ou se recusar a assinar o contrato, a Administração, sem prejuízo da aplicação das sanções das demais cominações legais cabíveis a esse licitante, poderá convocar outro licitante, respeitada a ordem de classificação, para, após a comprovação dos requisitos para habilitação, analisada a proposta e eventuais documentos complementares assinar o contrato nas condições ofertadas pelo licitante originalmente vencedor.
 - 14.5.1. Na hipótese de nenhum dos licitantes aceitar a contratação nos termos acima, a administração pública poderá convocar os licitantes remanescentes, na ordem de classificação, para a celebração do contrato nas condições ofertadas por estes, desde que o respectivo valor seja igual ou inferior ao orçamento estimado para a contratação, inclusive quanto aos preços atualizados nos termos do instrumento convocatório.

**ESTADO DO MARANHÃO
MUNICÍPIO DE CHAPADINHA
PREFEITURA MUNICIPAL DE CHAPADINHA**

15. DO REAJUSTAMENTO EM SENTIDO GERAL

15.1. As regras acerca do reajuste do valor contratual são as estabelecidas no Projeto Básico, anexo a este Edital.

16. DA ACEITAÇÃO DO OBJETO E DA FISCALIZAÇÃO

16.1. Os critérios de recebimento e aceitação do objeto e de fiscalização estão previstos no Projeto Básico.

17. DAS OBRIGAÇÕES DA CONTRATANTE E DA CONTRATADA

17.1. As obrigações da Contratante e da Contratada são as estabelecidas no Projeto Básico.

18. DO PAGAMENTO

17.1. Os pagamentos serão realizados no prazo de até 30 (trinta) dias consecutivos, contados da apresentação da nota fiscal/fatura respectiva, após medição e comprovação dos serviços efetivamente realizados, conforme laudo de medição da Secretaria Municipal de Infraestrutura, assinado pelo servidor designado para acompanhar e fiscalizar a execução do objeto desta licitação, desde que não haja fator impeditivo provocado pela Contratada.

17.1.1. A primeira medição só será paga com a apresentação dos seguintes documentos:

- a) Anotação de Responsabilidade Técnica – ART, expedida pelo Conselho Regional de Engenharia, Arquitetura e Agronomia do Maranhão (CREA/MA);
- b) Inscrição no CEI (INSS);
- c) Alvará de Construção, expedido pela Prefeitura Municipal de Chapadinho/MA;
- d) Instalação da placa da obra, exigida pela Prefeitura Municipal de Chapadinho.

17.1.2. O pagamento da última medição ou parcela, não inferior a 10% (dez por cento) do valor total do objeto desta licitação, somente será efetuado mediante o recebimento definitivo do objeto.

17.2. Nenhum pagamento será efetuado sem a comprovação da regularidade de habilitação da licitante durante toda execução do objeto.

17.3. No caso de eventual atraso de pagamento, desde que a Contratada não tenha concorrido de alguma forma para tanto, será devida compensação financeira, que será calculada, mediante a aplicação da seguinte fórmula:

$$EM = I \times N \times VP$$

Na qual:

EM = Encargos moratórios;

N = Número de dias entre a data prevista para o pagamento e a do efetivo pagamento;

VP = Valor da parcela a ser paga.

I = Índice de compensação financeira = 0,00016438, assim apurado:

$I = (TX)I = (6/100) / 365$ I = 0.00016438 TX = Percentual da taxa anual = 6%

17.4. Caso a Contratada seja optante do Sistema Integrado de Pagamento de Impostos e Contribuições das Microempresas e das Empresas de Pequeno Porte (SIMPLES), deverá apresentar, juntamente com a Nota Fiscal, declaração na qual faça constar essa condição, conforme modelo trazido na Instrução Normativa SRF n.º 480, de 15 de dezembro de 2004.

17.5. A Contratante poderá deduzir do montante a pagar os valores correspondentes a multas ou indenizações devidas pela Contratada.

17.6. Nenhum pagamento será efetuado à Contratada enquanto pendente de liquidação qualquer obrigação financeira que lhe for imposta, em virtude de penalidade ou inadimplência, pelo descumprimento deste contrato, sem que isso gere direito ao reajustamento do preço ou à atualização monetária.

19. DAS SANÇÕES ADMINISTRATIVAS.

19.1. Comete infração administrativa, nos termos do art. 47 da Lei nº 12.462, de 2011, o licitante que:

19.1.1. convocado dentro do prazo de validade da sua proposta não celebrar o contrato, inclusive nas hipóteses previstas no item 14.6 deste Edital;

19.1.2. deixar de entregar a documentação exigida para o certame ou apresentar documento falso;

19.1.3. ensejar o retardamento da execução ou da entrega do objeto da licitação sem motivo justificado;

19.1.4. não manter a proposta, salvo se em decorrência de fato superveniente, devidamente justificado;

19.1.5. fraudar a licitação ou praticar atos fraudulentos na execução do contrato;

19.1.6. comportar-se de modo inidôneo ou cometer fraude fiscal; ou

19.1.7. der causa à inexecução total ou parcial do contrato.

19.2. Considera-se comportamento inidôneo a declaração falsa quanto às condições de participação, quanto ao enquadramento como ME/EPP ou o conluio entre os licitantes, em qualquer momento da licitação, mesmo após o encerramento da fase de lances.

19.3. O licitante que cometer qualquer das infrações discriminadas nos subitens anteriores ficará sujeito, sem prejuízo da responsabilidade civil e criminal, às seguintes sanções:

19.3.1. Advertência por faltas leves, assim entendidas como aquelas que não acarretarem prejuízos significativos ao objeto da contratação;

19.3.2. Multa de até 10% (dez por cento) sobre o valor estimado do(s) item(s) prejudicado(s) pela conduta do licitante;

19.3.3. Suspensão temporária de participação em licitação e impedimento de contratar com a Administração, por prazo não superior a 2 (dois) anos;

19.3.4. Impedimento de licitar e contratar com a União, Estados, Distrito Federal ou

ESTADO DO MARANHÃO
MUNICÍPIO DE CHAPADONHA
PREFEITURA MUNICIPAL DE CHAPADONHA

Municípios, pelo prazo de até 5 (cinco) anos, sem prejuízo das multas previstas no instrumento convocatório e no contrato, bem como das demais cominações legais.

- 19.3.5. Declaração de inidoneidade para licitar ou contratar com a Administração Pública enquanto perdurarem os motivos determinantes da punição ou até que seja promovida a reabilitação perante a própria autoridade que aplicou a penalidade, que será concedida sempre que o contratado ressarcir a Administração pelos prejuízos resultantes e após decorrido o prazo da sanção aplicada com base no inciso anterior;
- 19.4. A penalidade de multa pode ser aplicada cumulativamente com as demais sanções.
- 19.5. Se, durante o processo de aplicação de penalidade, se houver indícios de prática de infração administrativa tipificada pela Lei nº 12.846, de 1º de agosto de 2013, como ato lesivo à administração pública nacional ou estrangeira, cópias do processo administrativo necessárias à apuração da responsabilidade da empresa deverão ser remetidas à autoridade competente, com despacho fundamentado, para ciência e decisão sobre a eventual instauração de investigação preliminar ou Processo Administrativo de Responsabilização – PAR.
- 19.6. A apuração e o julgamento das demais infrações administrativas não consideradas como ato lesivo à Administração Pública nacional ou estrangeira nos termos da Lei nº 12.846, de 1º de agosto de 2013, seguirão seu rito normal na unidade administrativa.
- 19.7. O processamento do PAR não interfere no seguimento regular dos processos administrativos específicos para apuração da ocorrência de danos e prejuízos à Administração Pública Federal resultantes de ato lesivo cometido por pessoa jurídica, com ou sem a participação de agente público.
- 19.8. Caso o valor da multa não seja suficiente para cobrir os prejuízos causados pela conduta do licitante, a União ou Entidade poderá cobrar o valor remanescente judicialmente, conforme artigo 419 do Código Civil.
- 19.9. A aplicação de qualquer das penalidades previstas realizar-se-á em processo administrativo que assegurará o contraditório e a ampla defesa ao licitante/adjudicatário, observando-se o procedimento previsto na Lei nº 12.462, de 2011, e subsidiariamente nas Leis nº 8.666, de 1993 e 9.784, de 1999.
- 19.10. A autoridade competente, na aplicação das sanções, levará em consideração a gravidade da conduta do infrator, o caráter educativo da pena, bem como o dano causado à Administração, observado o princípio da proporcionalidade.
- 19.11. As penalidades serão obrigatoriamente registradas no SICAF.
- 19.12. As sanções por atos praticados no decorrer da contratação estão previstas no Projeto Básico.

20. DA IMPUGNAÇÃO AO EDITAL E DO PEDIDO DE ESCLARECIMENTO

**ESTADO DO MARANHÃO
MUNICÍPIO DE CHAPADINHA
PREFEITURA MUNICIPAL DE CHAPADINHA**

- 20.1. Até 5 (cinco) dias úteis antes da data designada para a abertura da sessão pública, qualquer pessoa poderá impugnar este Edital.
- 20.2. A impugnação poderá ser realizada por forma eletrônica (Portal de Compras Públicas – www.portaldecompraspublicas.com.br), pelo e-mail: cplchapadinha2021@gmail.com, ou por petição dirigida ou protocolada no endereço Av. Presidente Vargas, nº 310, Centro – CEP: 65.500-000, Chapadinha/MA.
- 20.3. Acolhida a impugnação, será definida e publicada nova data para a realização do certame.
- 20.4. Os pedidos de esclarecimentos referentes a este processo licitatório deverão ser enviados à Comissão de Licitação até 05 (cinco) dias úteis anteriores à data designada para abertura da sessão pública, exclusivamente por meio eletrônico via internet, no endereço indicado no Edital.
- 20.5. As impugnações e pedidos de esclarecimentos não suspendem os prazos previstos no certame.
- 20.6. A concessão de efeito suspensivo à impugnação é medida excepcional e deverá ser motivada pelo pregoeiro, nos autos do processo de licitação.
- 20.7. As respostas aos pedidos de esclarecimentos serão divulgadas pelo sistema e vincularão os participantes e a Administração.

21. DAS DISPOSIÇÕES GERAIS

- 21.1. Da sessão pública do RDC divulgar-se-á Ata no sistema eletrônico.
- 21.2. Não havendo expediente ou ocorrendo qualquer fato superveniente que impeça a realização do certame na data marcada, a sessão será automaticamente transferida para o primeiro dia útil subsequente, no mesmo horário anteriormente estabelecido, desde que não haja comunicação em contrário, pela Comissão de Licitação.
- 21.3. Todas as referências de tempo no Edital, no aviso e durante a sessão pública observarão o horário de Brasília – DF.
- 21.4. No julgamento das propostas e da habilitação, a Comissão de Licitação poderá sanar erros ou falhas que não alterem a substância das propostas, dos documentos e sua validade jurídica, mediante despacho fundamentado, registrado em ata e acessível a todos, atribuindo-lhes validade e eficácia para fins de habilitação e classificação.
- 21.5. A homologação do resultado desta licitação não implicará direito à contratação.
- 21.6. As normas disciplinadoras da licitação serão sempre interpretadas em favor da ampliação da disputa entre os interessados, desde que não comprometam o interesse da Administração, o princípio da isonomia, a finalidade e a segurança da contratação.
- 21.7. Os licitantes assumem todos os custos de preparação e apresentação de suas propostas e a Administração não será, em nenhum caso, responsável por esses custos, independentemente da condução ou do resultado do processo licitatório.

ESTADO DO MARANHÃO
MUNICÍPIO DE CHAPADINHA
PREFEITURA MUNICIPAL DE CHAPADINHA

- 21.8. Na contagem dos prazos estabelecidos neste Edital e seus Anexos, excluir-se-á o dia do início e incluir-se-á o do vencimento. Só se iniciam e vencem os prazos em dias de expediente na Administração.
- 21.9. O desatendimento de exigências formais não essenciais não importará o afastamento do licitante, desde que seja possível o aproveitamento do ato, observados os princípios da isonomia e do interesse público.
- 21.10. Em caso de divergência entre disposições deste Edital e de seus anexos ou demais peças que compõem o processo, prevalecerá as deste Edital.
- 21.11. O Edital está disponibilizado, na íntegra, no endereço eletrônico www.portaldecompraspublicas.com.br, e também poderão ser lidos e/ou obtidos no endereço www.tce.ma.gov.br/sacop, lidos e obtidos no endereço: Av. Presidente Vargas, nº 310, Centro –Chapadinho/MA, nos dias úteis no horário de 08:00 as 12:00 horas.
- 21.12. Integram este Edital, para todos os fins e efeitos, os seguintes anexos:
- 21.12.1. ANEXO I – Memorial Descritivo;
 - 21.12.2. ANEXO II – Minuta de Termo de Contrato;
 - 21.12.3. ANEXO III – Planilha de Custos e Formação de Preços
 - 21.12.4. ANEXO IV – Composição do BDI e Nota Técnica;

Chapadinho/MA, ___ de _____ de 2022.

Luciano de Souza Gomes
Presidente da Comissão Permanente de Licitação - CPL

**ESTADO DO MARANHÃO
MUNICÍPIO DE CHAPADINHA
PREFEITURA MUNICIPAL DE CHAPADINHA**

ANEXO II

CONTRATO Nº _____ QUE ENTRE SI CELEBRAM O MUNICÍPIO DE CHAPADINHA, ESTADO DO MARANHÃO E A EMPRESA _____ PARA _____, NA FORMA ABAIXO:

Pelo presente instrumento, de um lado, o Município de Chapadinho, Estado do Maranhão, pessoa jurídica de direito público interno, por intermédio da sua Prefeitura Municipal, inscrita no CNPJ/MF sob o nº _____ com sede na _____, Chapadinho/MA, neste ato representado pela Prefeita Municipal, _____, doravante denominada CONTRATANTE, e o(a) _____ inscrito(a) no CNPJ/MF sob o nº _____, sediado(a) na _____, em _____, doravante designada CONTRATADA, neste ato representada pelo(a) Sr.(a) _____, portador(a) da Carteira de Identidade nº _____, expedida pela (o) _____, e CPF nº _____, tendo em vista o que consta no Processo nº _____, e em observância às disposições da Lei nº 12.462, de 4 de agosto de 2011, do Decreto nº 7.581, de 11 de outubro de 2011, da Medida Provisória nº 961, de 6 de maio de 2022, e da Lei n.º 8.666, de 21 de junho de 1993, no que couber, resolvem celebrar o presente Termo de Contrato, decorrente do Edital REGIME DIFERENCIADO DE CONTRATAÇÃO ELETRÔNICO Nº _____/2022, mediante as cláusulas e condições a seguir enunciadas.

1. CLÁUSULA PRIMEIRA – OBJETO

1.1. O objeto do presente Termo de Contrato é a Contratação de empresa para construção de escola com 04 salas e demais dependências no Povoado Barroca da Vaca em Chapadinho, a serem executadas nas condições estabelecidas no Projeto Básico e demais documentos técnicos que se encontram anexos ao Edital do certame que deu origem a este instrumento contratual.

1.2. Este Termo de Contrato vincula-se ao Edital e seus anexos, identificado no preâmbulo acima, e à proposta vencedora, independentemente de transcrição.

2. CLÁUSULA SEGUNDA – VIGÊNCIA

2.1. O prazo de vigência deste Termo de Contrato é aquele fixado no Projeto Básico, com início na data de _____/_____/_____ e encerramento em _____/_____/_____.

2.1.1. A vigência poderá ultrapassar o exercício financeiro, desde que as despesas referentes à contratação sejam integralmente empenhadas até 31 de dezembro do corrente ano, para fins de inscrição em restos a pagar.

2.2. O prazo de execução do objeto é de _____ (indicar o prazo de execução), cujas etapas observarão o cronograma fixado no Projeto Básico.

2.3. Os prazos de execução e de vigência do contrato poderão ser prorrogados, com fundamento no art. 57, § 1º, da Lei n.º 8.666/1993, mediante prévia apresentação de justificativas, autorização da autoridade competente para a celebração do ajuste e da correspondente adequação do cronograma físico-financeiro, formalizadas nos autos do processo administrativo.

ESTADO DO MARANHÃO
MUNICÍPIO DE CHAPADINHA
PREFEITURA MUNICIPAL DE CHAPADINHA

2.4. As prorrogações dos prazos de execução e de vigência do contrato deverão ser promovidas por meio de prévia celebração de termo aditivo.

2.5. Ocorrendo impedimento, paralisação ou sustação do contrato, na forma dos itens 2.3 e 2.4 acima, o cronograma de execução será prorrogado automaticamente, por igual tempo, conforme preceitua o art. 79, § 5º, da Lei nº 8.666/93, mediante prévio termo aditivo.

2.6. A prorrogação do prazo de execução da obra implica a prorrogação do prazo da vigência do contrato por igual período, exceto se houver dispositivo em sentido contrário no termo aditivo de prorrogação.

3. CLÁUSULA TERCEIRA – PREÇO

3.1. O valor total da contratação é de R\$ (.....)

3.2. No valor acima estão incluídas todas as despesas ordinárias diretas e indiretas decorrentes da execução do objeto, inclusive tributos e/ou impostos, encargos sociais, trabalhistas, previdenciários, fiscais e comerciais incidentes, taxa de administração, frete, seguro e outros necessários ao cumprimento integral do objeto da contratação.

3.3. No caso de regime de empreitada por preço unitário, o valor acima será meramente estimativo, de forma que os pagamentos devidos à CONTRATADA dependerão do quantitativo efetivamente executado.

4. CLÁUSULA QUARTA – DOTAÇÃO ORÇAMENTÁRIA

4.1. As despesas decorrentes desta contratação estão programadas em dotação orçamentária própria, prevista no orçamento da União, para o exercício de 2022, na classificação abaixo:

02.12.01	MANUTENÇÃO e DESENVOLVIMENTO DA EDUCAÇÃO - MDE
12.361.0016.1015.0000	CONSTRUÇÃO, AMPLIAÇÃO E REFORMA DAS ESCOLAS DO ENSINO FUNDAMENTAL
02.12.04	FUNDO MUNIC. DESENVOLV. EDUCAÇÃO BÁSICA
12.361.0016.1017.0000	CONSTRUÇÃO, AMPLIAÇÃO E REFORMA DE ESCOLAS DO ENS. FUNDAMENTAL – E. F. 30%
44.90.51.00	Obras e Instalações

5. CLÁUSULA QUINTA – PAGAMENTO

5.1. Os pagamentos serão realizados no prazo de até 30 (trinta) dias consecutivos, contados da apresentação da nota fiscal/fatura respectiva, após medição e comprovação dos serviços efetivamente realizados, conforme laudo de medição da Secretaria Municipal de Infraestrutura, assinado pelo servidor designado para acompanhar e fiscalizar a execução do objeto desta licitação, desde que não haja fator impeditivo provocado pela Contratada.

5.1.1. A primeira medição só será paga com a apresentação dos seguintes documentos:

- Anotação de Responsabilidade Técnica – ART, expedida pelo Conselho Regional de Engenharia, Arquitetura e Agronomia do Maranhão (CREA/MA);
- Inscrição no CEI (INSS);
- Alvará de Construção, expedido pela Prefeitura Municipal de Chapadinho/MA;
- Instalação da placa da obra, exigida pela Prefeitura Municipal de Chapadinho.

5.1.2. O pagamento da última medição ou parcela, não inferior a 10% (dez por cento) do valor total do objeto desta licitação, somente será efetuado mediante o recebimento definitivo do objeto.

5.2. Nenhum pagamento será efetuado sem a comprovação da regularidade de habilitação da licitante durante toda execução do objeto.

**ESTADO DO MARANHÃO
MUNICÍPIO DE CHAPADINHA
PREFEITURA MUNICIPAL DE CHAPADINHA**



5.3. No caso de eventual atraso de pagamento, desde que a Contratada não tenha concorrido de alguma forma para tanto, será devida compensação financeira, que será calculada, mediante a aplicação da seguinte fórmula:

$$EM = I \times N \times VP$$

Na qual:

EM = Encargos moratórios;

N = Número de dias entre a data prevista para o pagamento e a do efetivo pagamento;

VP = Valor da parcela a ser paga.

I = Índice de compensação financeira = 0,00016438, assim apurado:

$$I = (TX)I = (6/100) / 365I = 0.00016438 \quad TX = \text{Percentual da taxa anual} = 6\%$$

5.4. Caso a Contratada seja optante do Sistema Integrado de Pagamento de Impostos e Contribuições das Microempresas e das Empresas e Pequeno Porte (SIMPLES), deverá apresentar, juntamente com a Nota Fiscal, declaração na qual faça constar essa condição, conforme modelo trazido na Instrução Normativa SRF n.º 480, de 15 de dezembro de 2004.

5.5. A Contratante poderá deduzir do montante a pagar os valores correspondentes a multas ou indenizações devidas pela Contratada.

5.6. Nenhum pagamento será efetuado à Contratada enquanto pendente de liquidação qualquer obrigação financeira que lhe for imposta, em virtude de penalidade ou inadimplência, pelo descumprimento deste contrato, sem que isso gere direito ao reajustamento do preço ou à atualização monetária.

6. CLÁUSULA SEXTA – REAJUSTE DE PREÇOS

6.1. As regras acerca do reajuste de preços são as estabelecidas no Projeto Básico.

7. CLÁUSULA SÉTIMA – GARANTIA DE EXECUÇÃO

7.1. A CONTRATADA prestou garantia no valor de R\$ _____ (_____), correspondente ao percentual de 5% (cinco por cento) do valor deste Contrato, optando pela _____ (caução em dinheiro ou títulos da dívida pública, seguro-garantia ou fiança bancária).

7.2. Durante a execução do objeto, a CONTRATADA reforçará a caução acima referida de modo a perfazer, permanentemente, um total correspondente a 5% (cinco por cento) do valor contratual a preços iniciais e reajustamentos, se os houver.

7.3. Se for necessária a prorrogação do prazo de validade da garantia de execução do Contrato, a CONTRATADA, ficará obrigada a adotar as necessárias providências.

7.4. A garantia de execução do Contrato ou o seu saldo, se houver, somente será devolvida à CONTRATADA após o cumprimento integral de todas as obrigações por ela assumidas, no prazo de até 30 (trinta) dias úteis contados do recebimento definitivo do objeto deste Contrato.

8. CLÁUSULA OITAVA – DA ENTREGA, DO RECEBIMENTO DO OBJETO E DA FISCALIZAÇÃO

8.1. O objeto desta licitação será recebido:

a) provisoriamente, mediante termo circunstanciado, assinado pelo responsável pelo seu acompanhamento e fiscalização bem como por representante da CONTRATADA, no prazo de até 15 (quinze) dias consecutivos da comunicação desta;

**ESTADO DO MARANHÃO
MUNICÍPIO DE CHAPADINHA
PREFEITURA MUNICIPAL DE CHAPADINHA**

b) definitivamente, mediante termo circunstanciado, assinado por servidor designado pela Secretaria Municipal de Infraestrutura bem como por representante da CONTRATADA, após o decurso do prazo de até 25 (vinte e cinco) dias consecutivos, contados da data do recebimento provisório.

8.2. O recebimento provisório ou definitivo não exclui a responsabilidade civil pela solidez e segurança dos serviços, nem ético-profissional pela perfeita execução do Contrato.

8.3. A Secretaria Municipal de Infraestrutura rejeitarão, no todo ou em parte, os serviços executados em desacordo com os projetos e especificações técnicas do objeto deste Contrato.

8.4. A fiscalização dos serviços será levada a efeito pela Secretaria Municipal de Infraestrutura, de acordo com os critérios para medições de serviços da CONTRATANTE, à qual competirá dirimir as dúvidas que surgirem no curso da execução dos mesmos.

8.5. Independentemente da fiscalização dos serviços exercida pela CONTRATANTE, a CONTRATADA está obrigada a manter permanentemente fiscalização e supervisão dos mesmos, dentro dos limites fixados pela Secretaria Municipal de Infraestrutura.

8.6. Quaisquer exigências da Fiscalização inerentes ao objeto do CONTRATO deverão ser prontamente atendidas pela CONTRATADA, sem ônus para o CONTRATANTE.

8.7. A CONTRATANTE se reserva o direito de rejeitar no todo ou em parte, os serviços executados em desacordo com o CONTRATO.

8.8. Sem prejuízo da plena responsabilidade da CONTRATADA, todos os trabalhos contratados estarão sujeitos a mais ampla e irrestrita Fiscalização, a qualquer hora, e em toda a área abrangida pelo serviço, por pessoas devidamente credenciadas.

8.9. A CONTRATANTE se fará presente no local dos serviços por seu(s) fiscal(is) credenciado(s) ou por Comissão Fiscal.

8.10. À Fiscalização compete o acompanhamento e amplo controle da execução dos serviços, até a sua conclusão.

9. CLÁUSULA NONA – OBRIGAÇÕES DA CONTRATANTE E DA CONTRATADA

9.1. Sem que a elas se limite sua responsabilidade, são as seguintes às obrigações da CONTRATANTE:

- a) acompanhar e fiscalizar a execução do objeto presente Contrato;
- b) atestar os documentos fiscais pertinentes, quando comprovada a execução dos serviços, podendo recusar aqueles que não estejam de acordo com os termos deste Contrato;
- c) notificar a CONTRATADA para a reparação, correção, remoção ou substituição, às suas expensas, no todo ou em parte, de situações em que se verifiquem vícios, defeitos ou incorreções, resultantes da execução dos serviços;
- d) efetuar os pagamentos à CONTRATADA, de acordo com a forma e prazo estabelecidos neste instrumento, observando as normas administrativas e financeiras em vigor;
- e) comunicar à CONTRATADA toda e qualquer ocorrência relacionada com a execução da obra;
- f) prestar as informações e os esclarecimentos que venham a ser solicitados pelos empregados da CONTRATADA;
- g) proceder às advertências, multas e demais cominações legais pelo descumprimento das obrigações assumidas pela CONTRATADA.

9.2. Além das disciplinadas no Edital e de outras decorrentes do cumprimento de normas regulamentares, são obrigações da CONTRATADA, sem que a elas se limite a sua responsabilidade:

- a) iniciar a execução dos serviços em até 05 (cinco) dias consecutivos, contados a partir da data de recebimento da Ordem de Execução de Serviço, expedida pela Secretaria Municipal de Infraestrutura.

ESTADO DO MARANHÃO
MUNICIPIO DE CHAPADINHA
PREFEITURA MUNICIPAL DE CHAPADINHA

- b) substituir ou afastar qualquer empregado por recomendação da CONTRATANTE, que comprovadamente causar embaraço a boa execução do objeto contratado;
- c) comparecer, sempre que solicitada, à sede da CONTRATANTE, em horário por esta estabelecido, a fim de receber instruções e acertar providências;
- d) obedecer as normas e especificações constantes do Edital e seus Anexos e respeitar rigorosamente as recomendações da Associação Brasileira de Normas Técnicas – ABNT;
- e) manter no local da obra o livro “Diário de Ocorrências”, com todas as folhas devidamente numeradas e rubricadas pelo seu representante legal e pela fiscalização, que deverá ficar à disposição da fiscalização para anotação de todas as ocorrências;
- f) reparar, corrigir, remover, reconstruir ou substituir, dentro do prazo estipulado pela fiscalização, os eventuais vícios, defeitos ou incorreções constatados pela fiscalização nos serviços ou nos materiais e equipamentos empregados;
- g) indicar formalmente à fiscalização, no prazo de 05 (cinco) dias consecutivos a contar da assinatura do Contrato, o preposto que, uma vez aceito pela CONTRATANTE, a representará na execução do Contrato.
- g.1) O preposto não poderá ser substituído sem prévia anuência da CONTRATANTE;
- h) permitir o livre exercício da fiscalização a técnicos designados pela CONTRATANTE;
- i) fazer prova perante a CONTRATANTE, do cumprimento de todas as suas obrigações trabalhistas, previdenciárias, assistenciais, securitárias e sindicais, decorrentes do presente Contrato, quando exigido;
- j) comparecer em juízo, na hipótese de qualquer reclamação trabalhista intentada contra a CONTRATANTE por empregado da CONTRATADA, reconhecendo sua verdadeira condição de empregadora e substituir a CONTRATANTE no processo até o final do julgamento, arcando com todas as despesas decorrentes de eventual condenação;
- k) fornecer, às suas expensas, os uniformes e materiais de proteção e segurança (equipamentos de proteção individual e coletivo), indispensáveis para a execução dos serviços que assim o exigirem, em quantidades compatíveis com o número de pessoas empregadas;
- l) comunicar à CONTRATANTE, imediatamente, qualquer ocorrência ou anormalidade que venha a interferir na execução dos serviços objetivados no presente instrumento;
- m) assumir a responsabilidade administrativa, civil e penal sobre danos eventualmente causados aos seus funcionários e a terceiros por culpa ou dolo.
- n) receber, conferir, guardar e zelar pelos bens que lhe forem confiados pela CONTRATANTE, os quais ficarão sob sua responsabilidade até o recebimento do objeto do Contrato;
- o) assumir toda responsabilidade administrativa, civil e penal sobre danos eventualmente causados aos seus funcionários e por estes a terceiros, por culpa ou dolo;
- p) responsabilizar-se os custos referentes à aquisição e transporte de materiais e ferramentas necessários a execução dos serviços objeto deste Contrato;
- q) responsabilizar-se pelas despesas com transporte, alimentação e todos os outros encargos incidentes sobre a mão-de-obra utilizada para os serviços;
- r) remover do local dos serviços, as suas expensas, diariamente todos os expurgo proveniente dos serviços que realizar, independentemente da sua composição;
- s) responder por todos os encargos trabalhistas e previdenciários, bem como a obrigatoriedade na substituição de funcionários de férias ou afastado do serviço por qualquer motivo superior a 02 (dois) dias úteis;
- t) responsabilizar-se exclusivamente pelos salários, gratificações, encargos previdenciários e trabalhistas dos servidores alocados no Contrato;
- u) selecionar, recutar e contratar preferencialmente mão-de-obra local para o cumprimento do objeto deste Contrato, em seu nome e sob inteira responsabilidade, observados os princípios da eficiência e legalidade, bem como os requisitos de qualificação, obrigando-se a observar, rigorosamente, todas as prescrições relativas às leis trabalhistas, previdenciárias, assistenciais, securitárias e sindicais, sendo

**ESTADO DO MARANHÃO
MUNICÍPIO DE CHAPADINHA
PREFEITURA MUNICIPAL DE CHAPADINHA**

considerada, nesse particular, como única empregadora, tudo em respeito ao que preconiza o art. 71 da Lei Federal nº 8.666/1993 e fazer prova perante a CONTRATANTE, do cumprimento de todas estas obrigações, decorrentes do presente Contrato, quando exigido;

v) registrar no Conselho Regional de Engenharia e Agronomia – CREA, a Anotação de Responsabilidade Técnica – ART relativa ao objeto deste Contrato, sem ônus adicional para a CONTRATANTE.

w) planejar previamente os serviços e as atividades programadas para que o trabalho se realize no menor prazo possível;

x) remover todo material excedente de escavação, cuidando-se ainda que não seja conduzido para as bocas de lobo, causando seu entupimento (áreas urbanas).

y) evitar nas áreas de bota-fora, ou de empréstimos necessários à realização dos dispositivos, lançamentos de materiais de escavação que possam afetar o sistema de drenagem superficial.

z) A contratada não poderá transferir a terceiros, no todo ou em parte, o objeto do presente Contrato, sem prévia autorização da CONTRATANTE;

aa) manter durante a execução do contrato, todas as condições de habilitação exigidas na licitação.

10. CLÁUSULA DÉCIMA – DA SUBCONTRATAÇÃO

10.1. Não será admitida a subcontratação do objeto licitatório.

11. CLÁUSULA DÉCIMA PRIMEIRA – SANÇÕES ADMINISTRATIVAS

11.1. Multa de até 10% (dez por cento) sobre o valor estimado do(s) item(s) prejudicado(s) pela conduta do licitante.

12. CLÁUSULA DÉCIMA SEGUNDA – RESCISÃO

12.1. O presente Termo de Contrato poderá ser rescindido:

12.1.1. por ato unilateral e escrito da Administração, nas situações previstas nos incisos I a XII e XVII do art. 78 da Lei nº 8.666, de 1993, e com as consequências indicadas no art. 80 da mesma Lei, sem prejuízo da aplicação das sanções previstas no Projeto Básico;

12.1.2. amigavelmente, nos termos do art. 79, inciso II, da Lei nº 8.666, de 1993.

12.2. Não haverá rescisão contratual em razão de fusão, cisão ou incorporação da CONTRATADA, ou de substituição de consorciado, desde que mantidas as condições de habilitação previamente atestadas.

12.3. Os casos de rescisão contratual serão formalmente motivados, assegurando-se à CONTRATADA o direito à prévia e ampla defesa.

12.4. Os recursos contra rescisão se regem pelo disposto nos arts. 53 a 57 do Decreto nº 7.581, de 2011.

12.5. A CONTRATADA reconhece os direitos da CONTRATANTE em caso de rescisão administrativa prevista no art. 77 da Lei nº 8.666, de 1993.

**ESTADO DO MARANHÃO
MUNICÍPIO DE CHAPADINHA
PREFEITURA MUNICIPAL DE CHAPADINHA**

12.6. O termo de rescisão será precedido de relatório indicativo dos seguintes aspectos, conforme o caso:

12.6.1. Balanço dos eventos contratuais já cumpridos ou parcialmente cumpridos;

12.6.2. Relação dos pagamentos já efetuados e ainda devidos;

12.6.3. Indenizações e multas.

12.7. O não pagamento dos salários e das verbas trabalhistas, e o não recolhimento das contribuições sociais, previdenciárias e para com o FGTS em relação ao empregados da CONTRATADA que efetivamente participarem da execução do contrato poderá dar ensejo à rescisão contratual, por ato unilateral e escrito, por parte da CONTRATANTE e à aplicação das penalidades cabíveis.

13. CLÁUSULA DÉCIMA TERCEIRA – VEDAÇÕES E PERMISSÕES

13.1. É vedado à CONTRATADA interromper a execução dos serviços sob alegação de inadimplemento por parte da CONTRATANTE, salvo nos casos previstos em lei.

13.2. É permitido à CONTRATADA caucionar ou utilizar este Termo de Contrato para qualquer operação financeira, nos termos e de acordo com os procedimentos previstos na Instrução Normativa SEGES/ME nº 53, de 8 de Julho de 2020.

13.2.1. A cessão de crédito, a ser feita mediante celebração de termo aditivo, dependerá de comprovação da regularidade fiscal e trabalhista da cessionária, bem como da certificação de que a cessionária não se encontra impedida de licitar e contratar com o Poder Público, conforme a legislação em vigor, nos termos do Parecer JL-01, de 18 de maio de 2022.

13.2.2. o crédito a ser pago à cessionária é exatamente aquele que seria destinado à cedente (contratada) pela execução do objeto contratual, com o desconto de eventuais multas, glosas e prejuízos causados à Administração, sem prejuízo da utilização de institutos tais como os da conta vinculada e do pagamento direto previstos na IN SEGES/ME nº 5, de 2017, caso aplicáveis.

14. CLÁUSULA DÉCIMA QUARTA – DO REGIME DE EXECUÇÃO DAS OBRAS E DAS ALTERAÇÕES

14.1. Eventuais alterações contratuais reger-se-ão pela disciplina do art. 65 da Lei nº 8.666, de 1993, observadas, ainda, as regras específicas previstas na Lei n.º 12.462, de 2011, e no Decreto n.º 7.581, de 2011.

14.2. A diferença percentual entre o valor global do contrato e o valor obtido a partir dos custos unitários do orçamento estimado da licitação não poderá ser reduzida, em favor da CONTRATADA, em decorrência de aditamentos contratuais que modifiquem a composição orçamentária.

14.3. Na hipótese de celebração de aditivos contratuais para a inclusão de novos serviços, o preço desses serviços será calculado considerando o custo de referência e a taxa de BDI de referência especificada no orçamento-base da licitação, subtraindo desse preço de referência a diferença

**ESTADO DO MARANHÃO
MUNICÍPIO DE CHAPADINHA
PREFEITURA MUNICIPAL DE CHAPADINHA**

percentual entre o valor do orçamento-base e o valor global do contrato obtido na licitação, com vistas a garantir o equilíbrio econômico-financeiro do contrato e a manutenção do percentual de desconto ofertado pela CONTRATADA, em atendimento ao art. 37, inciso XXI, da Constituição Federal e ao art. 42, § 7º, do Decreto n.º 7.581/2011.

14.4. Para o objeto ou para a parte do objeto contratual sujeita ao regime de empreitada por preço global ou empreitada integral, a assinatura do presente Contrato implica a concordância da Contratada com a adequação de todos os projetos anexos ao instrumento convocatório a que se vincula este ajuste, e a aquiescência de que eventuais alegações de falhas ou omissões em qualquer das peças, orçamentos, plantas, especificações, memoriais e estudos técnicos preliminares dos projetos não poderão ultrapassar, no seu conjunto, a dez por cento do valor total do futuro contrato, nos termos do art. 42, §4º, III do Decreto n.º 7.581/2011.

15. CLÁUSULA DÉCIMA QUINTA – DOS CASOS OMISSOS

15.1. Os casos omissos serão decididos pela CONTRATANTE, segundo as disposições contidas na Lei n.º 12.462, de 2011, no Decreto n.º 7.581, de 2011, na Medida Provisória n.º 961, de 2022, na Lei n.º 8.666, de 1993, no que couber, nas demais normas aplicáveis e, subsidiariamente, segundo as disposições contidas na Lei n.º 8.078, de 1990 – Código de Defesa do Consumidor – e normas e princípios gerais dos contratos.

16. CLÁUSULA DÉCIMA SEXTA – DA PUBLICAÇÃO

16.1. A CONTRATANTE fará publicar o extrato do presente Contrato na imprensa oficial na forma do Art. 61 da Lei Federal n.º 8.666/1993.

17. CLÁUSULA DÉCIMA SÉTIMA – DO FORO

17.1. Fica eleito o Foro da Comarca de Chapadinho, Estado do Maranhão, para dirimir os litígios que decorrerem da execução deste Termo de Contrato que não possam ser compostos pela conciliação, conforme art. 55, §2º da Lei n.º 8.666/93.



**ESTADO DO MARANHÃO
MUNICIPIO DE CHAPADINHA
PREFEITURA MUNICIPAL DE CHAPADINHA**

17.2. Para firmeza e validade do pactuado, o presente Termo de Contrato foi lavrado em 02 (duas) vias de igual teor, que, depois de lido e achado em ordem, vai assinado pelos contraentes.

Chapadinho/MA, ___ de _____ de 2022.

Representante legal da CONTRATANTE

Representante legal da CONTRATADA

TESTEMUNHAS:

Assinatura: _____
Nome: _____
CPF: _____

Assinatura: _____
Nome: _____
CPF: _____

MINUTA - EDITAL

Parecer

Processo Administrativo nº 2033.2022

Interessado(a): Secretaria Municipal de Educação de Chapadinho/MA

Origem: Comissão Permanente de Licitação do Município

EMENTA: REGIME DIFERENCIADO DE
CONTRATAÇÃO RDC. LEI Nº
12.462/2011. DECRETO Nº 7.581/2021

RELATÓRIO

Trata-se de parecer jurídico, encaminhada a esta Assessoria, na qual requer análise jurídica da legalidade de processo de contratação de empresa por meio processo licitatório na modalidade Regime Diferenciado de Contratação (RDC), nos termos da Lei nº 12.462/2011.

O processo em comento tem como objeto a contratação de empresa para a construção de escola com quatro salas e demais dependências no Povoado Barroca da Vaca município de Chapadinho.

O feito foi inaugurado com a solicitação da Secretária Municipal de Educação, Nara da Silva Macedo e em anexo o projeto de construção da escola, elaborado pelo Arquiteto – EDVALDO PAZ NUNES CREA-MA 110313774-3.

Nas folhas que seguiram foram anexados: a autorização do projeto básico, assinada pela Secretaria de Educação; dotação orçamentária, declaração de adequação orçamentária e financeira.

Na sequência, a autuação do processo pelo Pregoeiro Municipal, Luciano de Souza Gomes.

O feito então é remetido a esta Assessoria Jurídica, segundo encaminhamento do Presidente da Comissão Permanente de Licitação, Luciano de Souza Gomes para que seja examinado a Minuta de Edital e a Minuta do Contrato.

Feito o sintético relatório, passo a fundamentar.

FUNDAMENTAÇÃO

Preliminarmente, cumpre esclarecer que a presente manifestação limitar-se-á à dúvida estritamente jurídica “in abstracto”, ora proposta e, aos aspectos jurídicos da matéria, abstendo-se quanto aos aspectos técnicos, administrativos, econômico financeiros e quanto à outras questões não ventiladas ou que exijam o exercício de conveniência e discricionariedade da Administração.

A emissão deste parecer não significa endosso ao mérito administrativo, tendo em vista que é relativo à área jurídica, não adentrando à competência técnica da Administração, em atendimento à recomendação da Consultoria-Geral da União, por meio das Boas Práticas Consultivas – BCP nº 07, qual seja:

“O Órgão Consultivo não deve emitir manifestações conclusivas sobre temas não jurídicos, tais como os técnicos, administrativos ou de opinião ou fazer recomendações sobre tais questões, apontando tratar-se de juízo discricionário, se aplicável. Ademais, caso adentre em questão jurídica que possa ter reflexo significativo em aspecto técnico deve apontar e esclarecer qual a situação jurídica existente que autoriza sua manifestação naquele ponto.”

Portanto, passa-se à análise dos aspectos relacionados às orientações jurídicas ora perquiridas.

A modalidade licitatória por meio de Regime Diferenciado de Contratação objetiva alcançar maior celeridade e ampla competitividade ao certame, garantindo a

Administração o acesso a proposta mais vantajosa sob o aspecto técnico e financeiro, está albergado pelo permissivo da Lei nº 12.462/2011, conforme artigo 1º, parágrafo 3º, artigo 3º e artigo 15, inciso II, alínea “a”, conforme transcrição a seguir:

Art. 1º É instituído o Regime Diferenciado de Contratações Públicas (RDC), aplicável exclusivamente às licitações e contratos necessários à realização:

(...)

§ 3º Além das hipóteses previstas no caput, o RDC também é aplicável às licitações e aos contratos necessários à realização de obras e serviços de engenharia no âmbito dos sistemas públicos de ensino e de pesquisa, ciência e tecnologia.

Art. 15. Será dada ampla publicidade aos procedimentos licitatórios e de pré-qualificação disciplinados por esta Lei, ressalvadas as hipóteses de informações cujo sigilo seja imprescindível à segurança da sociedade e do Estado, devendo ser adotados os seguintes prazos mínimos para apresentação de propostas, contados a partir da data de publicação do instrumento convocatório:

(...)

II - para a contratação de serviços e obras:

a) 15 (quinze) dias úteis, quando adotados os critérios de julgamento pelo menor preço ou pelo maior desconto;

A assim, a descrição do parágrafo 3º do artigo 1º da Lei, infra-assinado, verifica-se que a modalidade da RDC é modalidade excepcional de contratação pública, que deve ser interpretada restritamente.

Sendo um regime jurídico excepcional de contratação pública que deve ser interpretado restritamente.

Discorrendo acerca da abrangência da expressão “obras e serviços de engenharia no âmbito dos sistemas públicos de ensino” tal regime não é mais exclusivo para os contratos relacionados a Copa do Mundo e jogos Olímpicos.

Em análise ao edital verifica-se que foram assegurados todos os mecanismos de controle social (impugnação), conhecimento do objeto a ser contratação (vista técnica), acesso aos locais da futura prestação do serviço e ampla participação a quaisquer interessados, obedecidos as orientações legais.

Observa-se que a garantia de tratamento diferenciado aos licitantes que ostentem as condições previstas na Lei Complementar 123/06, ampliando a participação de interessados, favorecendo ampla concorrência e a concretização de contratação mais vantajosa possível de acordo com o critério menor preço global.

CONCLUSÃO

Ante todo o exposto, concluo que o certame em análise, manifestamo-nos, portanto, favoráveis à legalidade da minuta do edital e anexos e a realização do certame nessa modalidade na forma, desde que observadas as colocações postas acima.

Ressalta-se apenas para o fato de que, no presente procedimento, seja seguida a legalidade, devendo ser aplicada a legislação vigente e que orientam o procedimento licitatório e que não foram analisados os aspectos técnicos orçamentários e financeiros, a conveniência/oportunidade no presente, bem como as especificidades técnicas do objeto, por não serem de competência desta Assessoria Jurídica. No mais que a presente manifestação é de natureza estritamente jurídica, não tendo o condão de cancelar opções técnicas adotadas pela Administração, nem de emitir juízo de conveniência e oportunidade.

É o parecer, ora submeto à doura apreciação superior.



Encaminhem-se os autos a CPL desta Municipalidade para conhecimento, providências e demais deliberações ao seu cargo.

Chapadinha, 15 de abril de 2022.

Karlianne Karinne Aguiar Carvalho

Karlianne Karinne Aguiar Carvalho

Assessoria Jurídica do Município de Chapadinha/MA

Karlianne Karinne Aguiar Carvalho
Assesora Jurídica



ESTADO DO MARANHÃO
MUNICÍPIO DE CHAPADINHA
PREFEITURA MUNICIPAL DE CHAPADINHA

REGIME DIFERENCIADO DE CONTRATAÇÃO - RDC
EDITAL DO RDC ELETRÔNICO Nº 004/2022-REPETIÇÃO

Processo Administrativo nº 2033/2022 - Secretaria Municipal de Educação

Tipo de Licitação: Menor Preço Global

Data Abertura: 09/05/2022

Horário Abertura: 08:30 horas

Prazo para esclarecimentos: 06/05/2022, às 23:59 horas

Prazo para impugnação: 09/05/2022, às 23:59 horas

Tratamento da fase de lances: ABERTO E FECHADO

Origem de recurso: FUNDEB

Local: Portal de Compras Públicas – www.portaldecompraspublicas.com.br

A Prefeitura Municipal de Chapadinho, por intermédio da Comissão, designada pela Portaria nº 358/2021, de 31 de Dezembro de 2021, torna público para conhecimento dos interessados que na data, horário e local acima indicado, fará realizar licitação na modalidade de RDC, na forma eletrônica, para Contratação de empresa para construção de escola com 04 salas e demais dependências no Povoado Barroca da Vaca em Chapadinho, conforme descrito neste Edital e seus Anexos.

O certame licitatório reger-se-á pelas disposições, nos termos da Lei nº 12.462, de 4 de agosto de 2011, do Decreto nº 7.581, de 11 de outubro de 2011, da Lei Complementar nº 123, de 14 de dezembro de 2006, da Lei nº 11.488, de 15 de junho de 2007, do Decreto nº 8.538, de 06 de outubro de 2015, aplicando-se, subsidiariamente, no que couber, a Lei nº 8.666, de 21 de junho de 1993, e as exigências estabelecidas neste Edital e seus anexos.

1. DO OBJETO

1.1. O objeto da presente licitação é a escolha da proposta mais vantajosa para a Contratação de empresa para construção de escola com 04 salas e demais dependências no Povoado Barroca da Vaca em Chapadinho, conforme condições, quantidades e exigências estabelecidas neste Edital e seus anexos.

1.2. O critério de julgamento adotado será o menor preço, observadas as exigências contidas neste Edital e seus Anexos quanto às especificações do objeto.

1.3. A licitação será realizada pelo regime de empreitada por preço global, sagrando-se vencedor o licitante que ofertar o menor preço.

1.4. O valor total estimado para execução do objeto é de **R\$ 790.805,63 (setecentos e noventa mil, oitocentos e cinco reais e sessenta e três centavos)**.

1.5-O prazo de execução do objeto desta licitação é de **12 (doze) meses**, contados a partir da data de recebimento da Ordem de Serviço, autorizando o início das atividades, observado o cronograma físico-financeiro.

2. DOS RECURSOS ORÇAMENTÁRIOS

2.1. A despesa decorrente do objeto desta licitação correrá à conta de recursos específicos, consignados no orçamento da Prefeitura Municipal de Chapadinho, em conformidade com a seguinte dotação orçamentária:

ESTADO DO MARANHÃO
MUNICIPIO DE CHAPADINHA
PREFEITURA MUNICIPAL DE CHAPADINHA

02.12.01	MANUTENÇÃO e DESENVOLVIMENTO DA EDUCAÇÃO - MDE
12.361.0016.1015.0000	CONSTRUÇÃO, AMPLIAÇÃO E REFORMA DAS ESCOLAS DO ENSINO FUNDAMENTAL
02.12.04	FUNDO MUNIC. DESENVOLV. EDUCAÇÃO BÁSICA
12.361.0016.1017.0000	CONSTRUÇÃO, AMPLIAÇÃO E REFORMA DE ESCOLAS DO ENS. FUNDAMENTAL – E. F. 30%
44.90.51.00	Obras e Instalações

3. DO CREDENCIAMENTO

3.1. O Credenciamento é o nível básico do Registro Cadastral no **PORTAL DE COMPRAS PÚBLICAS** que permite a participação dos interessados na modalidade LICITATÓRIA REGIME DIFERENCIADO DE CONTRATAÇÃO, em sua FORMA ELETRÔNICA.

3.2. O cadastro deverá ser feito no Portal de Compras Públicas, no sítio www.portaldecompraspublicas.com.br;

3.3. O credenciamento junto ao provedor do sistema implica a responsabilidade do licitante ou de seu representante legal e a presunção de sua capacidade técnica para realização das transações inerentes a este RDC.

3.4. O licitante responsabiliza-se exclusiva e formalmente pelas transações efetuadas em seu nome, assume como firmes e verdadeiras suas propostas e seus lances, inclusive os atos praticados diretamente ou por seu representante, excluída a responsabilidade do provedor do sistema ou do órgão ou entidade promotora da licitação por eventuais danos decorrentes de uso indevido das credenciais de acesso, ainda que por terceiros.

3.5. É de responsabilidade do cadastrado conferir a exatidão dos seus dados cadastrais no **PORTAL DE COMPRAS PÚBLICAS** e mantê-los atualizados junto aos órgãos responsáveis pela informação, devendo proceder, imediatamente, à correção ou à alteração dos registros tão logo identifique incorreção ou aqueles se tornem desatualizados.

3.6. A não observância do disposto no subitem anterior poderá ensejar desclassificação no momento da habilitação

4. DA PARTICIPAÇÃO NO RDC

4.1. Poderão participar deste RDC interessados cujo ramo de atividade seja compatível com o objeto desta licitação, e que estejam com Credenciamento regular no **PORTAL DE COMPRAS PÚBLICAS**.

4.2. Será concedido tratamento favorecido para as microempresas e empresas de pequeno porte, para as sociedades cooperativas mencionadas no artigo 34 da Lei nº 11.488, de 2007, para o microempreendedor individual - MEI, nos limites previstos da Lei Complementar nº 123, de 2006.

4.3. NÃO PODERÃO PARTICIPAR DESTA LICITAÇÃO OS INTERESSADOS:

4.3.A. Proibidos de participar de licitações e celebrar contratos administrativos, na forma da legislação vigente;

4.3.B. Que não atendam às condições deste Edital e seu(s) anexo(s);

4.3.C. Estrangeiros que não tenham representação legal no Brasil com poderes expressos para receber citação e responder administrativa ou judicialmente;

ESTADO DO MARANHÃO
MUNICÍPIO DE CHAPADINHA
PREFEITURA MUNICIPAL DE CHAPADINHA

4.3.D. Que se enquadrem nas vedações previstas no artigo 9º da Lei nº 8.666, de 1993;

4.3.E. Que estejam sob falência, concurso de credores, concordata ou em processo de dissolução ou liquidação;

4.3.F. Entidades empresariais que estejam reunidas em consórcio;

4.3.G. Organizações da Sociedade Civil de Interesse Público - OSCIP, atuando nessa condição (Acórdão nº 746/2014-TCU-Plenário).

4.4. COMO CONDIÇÃO PARA PARTICIPAÇÃO NO PREGÃO, A LICITANTE ASSINALARÁ “SIM” OU “NÃO” EM CAMPO PRÓPRIO DO SISTEMA ELETRÔNICO, RELATIVO ÀS SEGUINTE DECLARAÇÕES:

4.4.A. Que cumpre os requisitos estabelecidos no artigo 3º da Lei Complementar nº 123, de 2006, estando apta a usufruir do tratamento favorecido estabelecido em seus arts. 42 a 49;

4.4.A.1. Nos itens exclusivos para participação de microempresas e empresas de pequeno porte, a assinalação do campo “não” impedirá o prosseguimento no certame;

4.4.A.2. Nos itens em que a participação não for exclusiva para microempresas e empresas de pequeno porte, a assinalação do campo “não” apenas produzirá o efeito de o licitante não ter direito ao tratamento favorecido previsto na Lei Complementar nº 123, de 2006, mesmo que microempresa, empresa de pequeno porte.

4.4.B. Que está ciente e concorda com as condições contidas no Edital e seus anexos;

4.4.C. Que cumpre os requisitos para a habilitação definidos no Edital e que a proposta apresentada está em conformidade com as exigências editalícias;

4.4.D. Que inexistem fatos impeditivos para sua habilitação no certame, ciente da obrigatoriedade de declarar ocorrências posteriores;

4.4.E. Que não emprega menor de 18 anos em trabalho noturno, perigoso ou insalubre e não emprega menor de 16 anos, salvo menor, a partir de 14 anos, na condição de aprendiz, nos termos do artigo 7º, XXXIII, da Constituição;

4.4.F. Que a proposta foi elaborada de forma independente, nos termos da Instrução Normativa SLTI/MP nº 2, de 16 de setembro de 2009.

4.4.G. Que não possui, em sua cadeia produtiva, empregados executando trabalho degradante ou forçado, observando o disposto nos incisos III e IV do art. 1º e no inciso III do art. 5º da Constituição Federal;

4.5. A declaração falsa relativa ao cumprimento de qualquer condição sujeitará o licitante às sanções previstas em lei e neste Edital.

5. DA SUBCONTRATAÇÃO

5.1. É vedada a subcontratação do objeto licitado.

6. DO ENVIO DA PROPOSTA

6.1. O licitante deverá encaminhar a proposta por meio do sistema eletrônico até a data e horário marcado para abertura da sessão, quando, então, encerrar-se-á automaticamente a fase de recebimento de propostas.

6.2. O licitante será responsável por todas as transações que forem efetuadas em seu nome no sistema eletrônico, assumindo como firmes e verdadeiras suas propostas e lances.

6.3. Incumbirá ao licitante acompanhar as operações no sistema eletrônico durante a sessão pública da licitação, ficando responsável pelo ônus decorrente da perda de negócios, diante da inobservância de quaisquer mensagens emitidas pelo sistema ou de sua desconexão.

6.4. Até a abertura da sessão, os licitantes poderão retirar ou substituir as propostas apresentadas.

6.4.1. O licitante deverá enviar sua proposta mediante o preenchimento, no sistema eletrônico, dos seguintes campos:

6.4.1.2. valor unitário para cada item da proposta, utilizando 2 (duas) casas decimais para evitar correções futuras na PROPOSTA DE PREÇOS;

6.4.1.3. Descrição detalhada do objeto, contendo, entre outras, as seguintes informações: Especificações do objeto de forma clara, observadas as especificações constantes dos projetos elaborados pela Administração.

6.4.1.4. Prazo de validade da proposta, que não poderá ser inferior a 90 (noventa) dias consecutivos, a contar da sua apresentação.

6.5. O licitante deverá utilizar, sempre que possível, nos valores propostos, mão de obra, materiais, tecnologias e matérias primas existentes no local da execução das obras, desde que não se produzam prejuízos à eficiência na execução do objeto.

6.6. O licitante deverá anexar os seguintes documentos:

6.6.1. Cronograma físico-financeiro, observando-se as etapas e prazos de execução e a previsão de reembolso orçamentário estabelecida neste Edital e seus anexos, e incluindo as etapas necessárias à medição, ao monitoramento e ao controle das obras;

6.6.2. Planilhas de composição analítica das taxas de Bonificação e Despesas Indiretas (BDI) e das Taxas de Encargos Sociais, discriminando todas as parcelas que o compõem;

6.6.3. Planilha de Composição de Encargos Sociais, em modelo próprio, desde que contenha as informações pertinentes.

6.7. Todas as especificações do objeto contidas na proposta vinculam a Contratada.

6.8. Nos valores propostos estarão inclusos todos os custos operacionais, encargos previdenciários, trabalhistas, tributários, comerciais e quaisquer outros que incidam direta ou indiretamente na prestação dos serviços.

6.9. É de inteira responsabilidade da licitante obter, dos órgãos competentes, informação sobre a incidência ou não de tributos e taxas de qualquer natureza devidas para o fornecimento objeto desta licitação nos mercados interno e/ou externo, não se admitindo alegação de desconhecimento de incidência tributária, ou outras correlatas.

6.10. Os licitantes devem respeitar os preços máximos estabelecidos nas normas de regência de contratações públicas, quando participarem de licitações públicas;

6.10.1. O descumprimento das regras supramencionadas pela Administração por parte dos contratados pode ensejar a responsabilização pelo Tribunal de Contas da União e, após o devido processo legal, gerar as seguintes consequências: assinatura de prazo para a

ESTADO DO MARANHÃO
MUNICÍPIO DE CHAPADINHA
PREFEITURA MUNICIPAL DE CHAPADINHA

adoção das medidas necessárias ao exato cumprimento da lei, nos termos do art. 71, inciso IX, da Constituição; ou condenação dos agentes públicos responsáveis e da empresa contratada ao pagamento dos prejuízos ao erário, caso verificada a ocorrência de superfaturamento por sobrepreço na execução do contrato.

6.11. A verificação de conformidade das propostas será feita exclusivamente em relação à proposta mais bem classificada, após a fase de disputas, nos termos do art. 24, §1º da Lei nº 12.462/11.

7. DA FASE DE DISPUTAS

7.1. A abertura da presente licitação dar-se-á em sessão pública, por meio de sistema eletrônico, na data, horário e local indicados neste Edital.

7.2. O modo de disputa será o **aberto e fechado**.

7.3. Os licitantes apresentarão suas propostas em sessão pública por meio de lances públicos, sucessivos e decrescentes.

7.4. Após a definição da melhor proposta, a Comissão do RDC verificará a diferença de valores apresentada entre a primeira e a segunda classificadas, podendo o Presidente da Comissão reabrir a fase de lances, caso essa diferença seja superior a 10% (dez por cento).

7.4.1. A reabertura da fase de lances tem por objetivo aproximar as demais propostas do valor apresentado pela primeira colocada.

7.4.1.1. A primeira colocada não participará dessa fase de reabertura e não haverá alteração da sua classificação, apenas das licitantes subsequentes.

7.4.2. Reaberta a etapa competitiva, os licitantes classificados poderão encaminhar lances sucessivos, exclusivamente por meio do sistema eletrônico, sendo imediatamente informados do horário e valor consignados no registro de cada lance.

7.4.3. Lances iguais serão classificados conforme a ordem de apresentação.

7.5. Após a definição da melhor proposta, a Comissão do RDC verificará a diferença de valores apresentada entre a primeira e a segunda classificadas, podendo o Presidente da Comissão reabrir a fase de lances, caso essa diferença seja superior a 10% (dez por cento).

7.5.1. A reabertura da fase de lances tem por objetivo aproximar as demais propostas do valor apresentado pela primeira colocada.

7.5.2. A primeira colocada não participará dessa fase de reabertura e não haverá alteração da sua classificação, apenas das licitantes subsequentes.

7.5.3. Reaberta a etapa competitiva, os licitantes classificados poderão encaminhar lances sucessivos, exclusivamente por meio do sistema eletrônico, sendo imediatamente informados do horário e valor consignados no registro de cada lance.

7.5.4. Lances iguais serão classificados conforme a ordem de apresentação.

7.6. Decorrido o prazo fixado, a Comissão do RDC verificará a diferença de valores apresentada entre a primeira e a segunda classificadas, podendo o Presidente da Comissão reabrir a fase de lances, caso essa diferença seja superior a 10% (dez por cento).

7.6.1. A reabertura da fase de lances tem por objetivo aproximar as demais do valor apresentado pela primeira colocada. propostas

7.6.1.1. A primeira colocada não participará dessa fase de reabertura e não haverá alteração da sua classificação, apenas das licitantes subsequentes.

ESTADO DO MARANHÃO
MUNICIPIO DE CHAPADINHA
PREFEITURA MUNICIPAL DE CHAPADINHA

7.6.2. Reaberta a etapa competitiva, os licitantes classificados poderão encaminhar lances sucessivos, exclusivamente por meio do sistema eletrônico, sendo imediatamente informados do horário e valor consignados no registro de cada lance.

7.6.3. Lances iguais serão classificados conforme a ordem de apresentação.

7.7. Encerrada a fase aberta, os licitantes que apresentarem as três melhores propostas oferecerão propostas finais, fechadas.

7.8. Havendo a adoção de fase aberta, com ou sem combinação, os lances seguirão as seguintes regras:

7.8.1. Iniciada a etapa, os licitantes deverão encaminhar lances exclusivamente por meio de sistema eletrônico, sendo imediatamente informados do seu recebimento e do valor consignado no registro.

7.8.2. O lance deverá ser ofertado pelo valor total.

7.8.3. Os licitantes poderão oferecer lances sucessivos, observando o horário fixado para abertura da sessão e as regras estabelecidas no Edital.

7.8.4. O licitante somente poderá oferecer lance de valor inferior ou percentual de desconto superior ao último por ele ofertado e registrado pelo sistema.

7.8.5. O intervalo mínimo de diferença de valores entre os lances, que incidirá tanto em relação aos lances intermediários quanto em relação à proposta que cobrir a melhor oferta deverá ser de R\$ 100,00 (Cem Reais) em R\$ 100,00 (Cem Reais).

7.8.6. O intervalo entre os lances enviados pelo mesmo licitante não poderá ser inferior a vinte (20) segundos e o intervalo entre lances não poderá ser inferior a três (3) segundos.

7.8.7. Os lances enviados em desacordo com o item acima serão descartados automaticamente pelo sistema.

7.8.8. Em caso de falha no Sistema, os lances em desacordo com a norma deverão ser desconsiderados pelo presidente da comissão de licitação do RDC, com registro da ocorrência em campo próprio do sistema e comunicação imediatamente à Secretaria de Gestão do Ministério da Economia.

7.8.9. É facultada a apresentação, pelos licitantes, de lances intermediários;

7.8.9.1. São considerados intermediários os lances:

7.8.9.1.1. iguais ou inferiores ao maior já ofertado, mas superiores ao último lance dado pelo próprio licitante, quando adotado o julgamento pelo critério da maior oferta de preço; ou

7.8.9.1.2. iguais ou superiores ao menor já ofertado, mas inferiores ao último lance dado pelo próprio licitante, quando adotados os demais critérios de julgamento.

7.8.10. Não serão aceitos dois ou mais lances de mesmo valor, prevalecendo aquele que for recebido e registrado em primeiro lugar.

7.8.11. Durante o transcurso da sessão pública, os licitantes serão informados, em tempo real, do valor do menor lance registrado, vedada a identificação do licitante.

**ESTADO DO MARANHÃO
MUNICIPIO DE CHAPADINHA
PREFEITURA MUNICIPAL DE CHAPADINHA**

- 7.8.12. A etapa de lances da sessão pública será encerrada por decisão do Presidente da Comissão do RDC, que informará, com cinco minutos de antecedência, o horário previsto. O sistema eletrônico encaminhará aviso de fechamento iminente dos lances, após o que transcorrerá período de tempo de até 30 (trinta) minutos, aleatoriamente determinado pelo sistema, findo o qual será automaticamente encerrada a recepção de lances.
- 7.9. O sistema disponibilizará campo próprio para troca de mensagem entre a comissão de licitação e os licitantes.
- 7.10. No caso de desconexão com a Comissão do RDC, no decorrer da etapa competitiva do RDC, o sistema eletrônico poderá permanecer acessível aos licitantes para a recepção dos lances.
- 7.11. Se a desconexão perdurar por tempo superior a 10 (dez) minutos, a sessão será suspensa e terá reinício somente após comunicação expressa da Comissão do RDC aos participantes.
- 7.12. Encerrada a fase de apresentação de propostas ou lances, o sistema identificará em coluna própria as microempresas, empresas de pequeno porte e sociedades cooperativas participantes, procedendo à comparação com os valores da primeira colocada, se esta for empresa de maior porte, assim como das demais classificadas, para o fim de aplicar-se o disposto nos arts. 44 e 45 da LC nº 123, de 2006, regulamentada pelo Decreto nº 8.538, de 2015.
- 7.13. Nessas condições, as propostas de microempresas, empresas de pequeno porte e sociedades cooperativas que se encontrarem na faixa de até 10% (dez por cento) acima da proposta ou lance de menor preço serão consideradas empatadas com a primeira colocada.
- 7.14. A melhor classificada nos termos do item anterior terá o direito de encaminhar uma última oferta para desempate, obrigatoriamente em valor inferior ao da primeira colocada, no prazo de 5 (cinco) minutos controlados pelo sistema, contados após a comunicação automática para tanto.
- 7.15. Caso a microempresa, empresa de pequeno porte ou sociedade cooperativa melhor classificada desista ou não se manifeste no prazo estabelecido, serão convocadas as demais licitantes microempresa, empresa de pequeno porte e sociedade cooperativa que se encontrem naquele intervalo de 10% (dez por cento), na ordem de classificação, para o exercício do mesmo direito, no prazo estabelecido no subitem anterior.
- 7.16. No caso de equivalência dos valores apresentados pelas microempresas ou empresas de pequeno porte que se encontrem no intervalo estabelecido nesta condição, o sistema fará um sorteio eletrônico, definindo e convocando automaticamente a vencedora para o encaminhamento da oferta final do desempate.
- 7.17. Após a aplicação do disposto no subitem anterior, persistindo o empate entre 2 (duas) ou mais propostas, serão utilizados os seguintes critérios de desempate, nesta ordem:
- 7.17.1. Disputa final, em que os licitantes empatados poderão apresentar nova proposta fechada em ato contínuo à classificação;
 - 7.17.2. a avaliação do desempenho contratual prévio dos licitantes, desde que exista sistema objetivo de avaliação instituído;
 - 7.17.3. Sorteio em sessão pública.

8. DA ACEITABILIDADE DA PROPOSTA VENCEDORA

8.1. Após o encerramento da fase de apresentação de propostas, a Comissão de RDC classificará as propostas por ordem decrescente de vantajosidade.

ESTADO DO MARANHÃO
MUNICIPIO DE CHAPADINHA
PREFEITURA MUNICIPAL DE CHAPADINHA

8.1.1. A comissão de licitação negociará com o licitante melhor classificado condições mais vantajosas.

8.1.2. A negociação acima poderá ser feita com os demais licitantes, segundo a ordem de classificação, quando o primeiro colocado, após a negociação, for desclassificado por sua proposta permanecer superior ao orçamento estimado.

8.1.3. A negociação será realizada por meio do sistema, podendo ser acompanhada pelos demais licitantes.

8.2. A proposta ajustada ao lance vencedor, deverá ser encaminhada via sistema, redigida em língua portuguesa, com clareza, sem emendas, rasuras, acréscimos ou entrelinhas, devidamente datada e assinada, como também rubricadas todas as suas folhas pelo licitante ou seu representante, e deverá conter:

8.2.1. A razão social da proponente, endereço completo, telefone, endereço eletrônico (e-mail), mencionando o banco, número da conta corrente e da agência bancária no qual serão depositados os pagamentos se a Licitante se sagrar vencedora do certame;

8.2.2. Especificações do objeto de forma clara, observadas as especificações constantes dos projetos elaborados pela Administração;

8.2.3. Planilha de composição de custos unitários (analítica) de todos os itens da planilha orçamentária, com os valores adequados ao lance vencedor, em que deverá constar:

- a) indicação dos quantitativos e dos custos unitários, vedada a utilização de unidades genéricas ou indicadas como verba;
- b) composição dos custos unitários quando diferirem daqueles constantes dos sistemas de referências adotados nas licitações; e
- c) detalhamento das Bonificações e Despesas Indiretas - BDI e dos Encargos Sociais - ES.

8.2.3.1. O referido orçamento analítico deverá ser numerado observando a mesma sequência dos itens da planilha orçamentária.

8.2.3.2. Nos preços cotados deverão estar incluídos todos os insumos que os compõem, tais como despesas com impostos, taxas, fretes, seguros e quaisquer outros que incidam na contratação do objeto;

8.2.3.3. A economicidade da proposta será aferida com base nos custos globais e unitários, conforme art. 42, do Decreto nº 7.581/2011.

8.2.3.3.1. O valor global da proposta não poderá superar o orçamento estimado pela administração pública, com base nos parâmetros previstos nos §§ 3º, 4º ou 6º do art. 8º da Lei nº 12.462, de 2011.

**ESTADO DO MARANHÃO
MUNICÍPIO DE CHAPADINHA
PREFEITURA MUNICIPAL DE CHAPADINHA**

- 8.2.3.3.2. No caso de adoção do regime de empreitada por preço unitário ou de contratação por tarefa, os custos unitários dos itens materialmente relevantes das propostas não podem exceder os custos unitários estabelecidos no orçamento estimado pela administração pública, observadas as seguintes condições:
- 8.2.3.3.2.1. serão considerados itens materialmente relevantes aqueles de maior impacto no valor total da proposta e que, somados, representem pelo menos oitenta por cento do valor total do orçamento estimado ou que sejam considerados essenciais à funcionalidade da obra ou do serviço de engenharia;
- 8.2.3.3.2.2. em situações especiais, devidamente comprovadas pelo licitante em relatório técnico circunstanciado aprovado pela administração pública, poderão ser aceitos custos unitários superiores àqueles constantes do orçamento estimado em relação aos itens materialmente relevantes, sem prejuízo da avaliação dos órgãos de controle, dispensada a compensação em qualquer outro serviço do orçamento de referência.
- 8.2.3.3.2.2.1. Não havendo aprovação, pela administração, do relatório técnico circunstanciado de que trata este item, será dada oportunidade ao licitante para ajustar a sua planilha de preços ao lance vencedor, obedecendo os limites dos custos unitários, antes de eventual desclassificação.
- 8.2.3.3.3. No caso de adoção do regime de empreitada por preço global ou de empreitada integral, serão observadas as seguintes condições:
- 8.2.3.3.3.1. no cálculo do valor da proposta, poderão ser utilizados custos unitários diferentes daqueles previstos nos §§ 3º, 4º ou 6º do art. 8º da Lei nº 12.462, de 2011, desde que o valor global da proposta e o valor de cada etapa prevista no cronograma físico-financeiro seja igual ou inferior ao valor calculado a partir do sistema de referência utilizado;
- 8.2.3.3.3.2. em situações especiais, devidamente comprovadas pelo licitante em relatório técnico circunstanciado, aprovado pela administração pública, os valores das etapas do cronograma físico-financeiro poderão

**ESTADO DO MARANHÃO
MUNICIPIO DE CHAPADINHA
PREFEITURA MUNICIPAL DE CHAPADINHA**

exceder o limite fixado no subitem acima.

- 8.2.3.3.2.1. Não havendo aprovação, pela administração, do relatório técnico circunstanciado de que trata este item, será dada oportunidade ao licitante para ajustar a sua planilha de preços ao lance vencedor, obedecendo os limites dos custos unitários e/ou das etapas, antes de eventual desclassificação.
- 8.2.3.3.4. Encerrada a etapa competitiva do processo, poderão ser divulgados os custos dos itens ou das etapas do orçamento estimado que estiverem abaixo dos custos ou das etapas ofertados pelo licitante da melhor proposta, para fins de reelaboração da planilha com os valores adequados ao lance vencedor.
- 8.2.4. Cronograma físico-financeiro, conforme modelo Anexo ao Edital;
- 8.2.4.1. O cronograma físico-financeiro proposto pelo licitante deverá observar o cronograma de desembolso máximo por período constante do Projeto Básico, bem como indicar os serviços pertencentes ao caminho crítico da obra.
- 8.2.5. A composição analítica do percentual dos Benefícios e Despesas Indiretas - BDI e dos Encargos Sociais - ES, discriminando todas as parcelas que o compõem;
- 8.2.5.1. Os custos relativos à administração local, mobilização e desmobilização e instalação de canteiro e acampamento, bem como quaisquer outros itens que possam ser apropriados como custo direto da obra, não poderão ser incluídos na composição do BDI, devendo ser cotados na planilha orçamentária.
- 8.2.5.2. As alíquotas de tributos cotadas pelo licitante não podem ser superiores aos limites estabelecidos na legislação tributária;
- 8.2.5.3. Os tributos considerados de natureza direta e personalista, como o Imposto de Renda de Pessoa Jurídica - IRPJ e a Contribuição Sobre o Lucro Líquido - CSLL, não deverão ser incluídos no BDI;
- 8.2.5.4. As licitantes sujeitas ao regime de tributação de incidência não-cumulativa de PIS e COFINS devem apresentar demonstrativo de apuração de contribuições sociais comprovando que os percentuais dos referidos tributos adotados na taxa de BDI correspondem à média dos percentuais efetivos recolhidos em virtude do direito de compensação dos créditos previstos no art. 3º das Leis 10.637/2002 e 10.833/2003, de forma a garantir que os preços contratados pela Administração Pública reflitam os benefícios tributários concedidos pela legislação

ESTADO DO MARANHÃO
MUNICIPIO DE CHAPADINDA
PREFEITURA MUNICIPAL DE CHAPADINDA

tributária.

- 8.2.5.5. As empresas optantes pelo Simples Nacional deverão apresentar os percentuais de ISS, PIS e COFINS, discriminados na composição do BDI, compatíveis as alíquotas a que estão obrigadas a recolher, conforme previsão contida na Lei Complementar 123/2006.
- 8.2.5.6. A composição de encargos sociais das empresas optantes pelo Simples Nacional não poderá incluir os gastos relativos às contribuições que estão dispensadas de recolhimento, conforme dispões o art. 13, § 3º, da referida Lei Complementar;
- 8.2.6. Prazo de validade da proposta não inferior a 90 (noventa) dias consecutivos, a contar da data de abertura do certame.
- 8.2.7. Erros no preenchimento da planilha não constituem motivo para a desclassificação da proposta. A planilha poderá ser ajustada pelo licitante, no prazo indicado pela Comissão, desde que não haja majoração do preço.
- 8.2.7.1. O ajuste de que trata este dispositivo se limita a sanar erros ou falhas que não alterem a substância das propostas;
- 8.2.7.2. Considera-se erro no preenchimento da planilha passível de correção a indicação de recolhimento de impostos e contribuições na forma do Simples Nacional, quando não cabível esse regime.
- 8.3. Será desclassificada a proposta que:
- 8.3.1. contenha vícios insanáveis;
- 8.3.2. não obedeça às especificações técnicas previstas no instrumento convocatório;
- 8.3.3. apresente preço manifestamente inexequível ou permaneça acima do orçamento estimado para a contratação;
- 8.3.4. não tenha sua exequibilidade demonstrada, quando exigido pela administração pública; ou
- 8.3.5. apresente desconformidade com quaisquer outras exigências do instrumento convocatório, desde que insanável, incluindo previsão de oferta de vantagem não prevista no edital (tais quais financiamentos subsidiados ou a fundo perdido) ou apresentação de preço ou vantagem baseada nas ofertas dos demais licitantes.
- 8.4. Consideram-se inexequíveis as propostas com valores globais inferiores a **70% (setenta por cento)** do menor dos seguintes valores:
- a) Média aritmética dos valores das propostas superiores a 50% (cinquenta por cento) do valor do orçamento estimado pela administração pública, ou,
- b) Valor do orçamento estimado pela Administração Pública.
- 8.4.1. Na situação deste item, a administração deverá conferir ao licitante a oportunidade de demonstrar a exequibilidade da sua proposta, mediante

**ESTADO DO MARANHÃO
MUNICIPIO DE CHAPADINHA
PREFEITURA MUNICIPAL DE CHAPADINHA**



diligências na forma deste Edital.

- 8.4.1.1. Na hipótese acima, o licitante deverá demonstrar que o valor da proposta é compatível com a execução do objeto licitado no que se refere aos custos dos insumos e aos coeficientes de produtividade adotados nas composições de custos unitários.
- 8.4.2. A análise de exequibilidade da proposta não considerará materiais e instalações a serem fornecidos pelo licitante em relação aos quais ele renuncie a parcela ou à totalidade da remuneração, desde que a renúncia esteja expressa na proposta.
- 8.5. Sem prejuízo do disposto no item anterior, a Comissão do RDC poderá, de ofício ou mediante provocação fundada de qualquer interessado, realizar diligências para aferir a exequibilidade da proposta ou exigir do licitante que ela seja demonstrada.
 - 8.5.1. Eventual convocação do licitante para envio de documento digital, será por meio de funcionalidade disponível no sistema, estabelecendo no “chat” prazo mínimo de 30 (trinta) minutos sob pena de não aceitação da proposta.
 - 8.5.2. É facultada à comissão prorrogar o prazo estabelecido, a partir de solicitação fundamentada feita no chat pelo licitante, antes de findo o prazo;
 - 8.5.3. Na hipótese de necessidade de suspensão da sessão pública para a realização de diligências, com vistas ao saneamento das propostas, a sessão pública somente poderá ser reiniciada mediante aviso prévio no sistema com, no mínimo, 24 (vinte e quatro) horas de antecedência, e a ocorrência será registrada em ata.
- 8.6. O licitante que abandonar o certame ou deixar de enviar a documentação indicada nesta condição será desclassificado e sujeitar-se-á às sanções previstas neste edital e demais legislações pertinentes a matéria.
- 8.7. Se a proposta ou lance vencedor for desclassificado, a Comissão de Licitação examinará a proposta ou lance subsequente, e, assim sucessivamente, na ordem de classificação.
- 8.8. Havendo necessidade, a Comissão de Licitação suspenderá a sessão, informando no “chat” a nova data e horário para a sua continuidade.
- 8.9. Nos itens não exclusivos para a participação de microempresas e empresas de pequeno porte, sempre que a proposta não for aceita, e antes de a Comissão passar à subsequente, haverá nova verificação, pelo sistema, da eventual ocorrência do empate ficto, previsto nos artigos 44 e 45 da LC nº 123, de 2006, seguindo-se a disciplina antes estabelecida, se for o caso.
- 8.10. Encerrada a análise quanto à aceitação da proposta, a Comissão verificará a habilitação do licitante, observado o disposto neste Edital.

9. DA HABILITAÇÃO

9.1. Como condição prévia ao exame da documentação de habilitação do licitante detentor da proposta classificada em primeiro lugar, a Comissão de Licitação verificará o eventual

**ESTADO DO MARANHÃO
MUNICIPIO DE CHAPADINHA
PREFEITURA MUNICIPAL DE CHAPADINHA**

descumprimento das condições de participação, especialmente quanto à existência de sanção que impeça a participação no certame ou a futura contratação, mediante a consulta aos seguintes cadastros:

- a) Cadastro Nacional de Empresas Inidôneas e Suspensas - CEIS, mantido pela Controladoria-Geral da União (www.portaldatransparencia.gov.br/ceis);
- b) Cadastro Nacional de Condenações Cíveis por Atos de Improbidade Administrativa, mantido pelo Conselho Nacional de Justiça (www.cnj.jus.br/improbidade_adm/consultar_requerido.php).
- c) Lista de Inidôneos, mantida pelo Tribunal de Contas da União - TCU;

9.2. Para a consulta de licitantes pessoa jurídica poderá haver a substituição das consultas das alíneas "b", "c", "d" acima pela Consulta Consolidada de Pessoa Jurídica do TCU (<https://certidoesapf.apps.tcu.gov.br/>)

9.2.1. A consulta aos cadastros será realizada em nome da empresa licitante e também de seu sócio majoritário, por força do artigo 12 da Lei nº 8.429, de 1992, que prevê, dentre as sanções impostas ao responsável pela prática de ato de improbidade administrativa, a proibição de contratar com o Poder Público, inclusive por intermédio de pessoa jurídica da qual seja sócio majoritário.

9.2.1.1. Caso conste na Consulta de Situação do Fornecedor a existência de Ocorrências Impeditivas Indiretas, o gestor diligenciará para verificar se houve fraude por parte das empresas apontadas no Relatório de Ocorrências Impeditivas Indiretas.

9.2.1.1.1. A tentativa de burla será verificada por meio dos vínculos societários, linhas de fornecimento similares, dentre outros.

9.2.1.1.2. O licitante será convocado para manifestação previamente à sua desclassificação.

9.2.1.2. Constatada a existência de sanção, a Comissão de Licitação reputará o licitante inabilitado, por falta de condição de participação.

9.2.1.3. No caso de inabilitação, haverá nova verificação, pelo sistema, da eventual ocorrência do empate ficto, previsto nos arts. 44 e 45 da Lei Complementar nº 123, de 2006, seguindo-se a disciplina antes estabelecida para aceitação da proposta subsequente.

9.2.2. Também será admitida a substituição parcial ou total de documentação de habilitação técnica por certificado de pré-qualificação válido quando da solicitação de sua apresentação pela Comissão de Licitação;

9.3. O licitante classificado em primeiro lugar será convocado a encaminhar, no prazo de 02 (duas) horas, documentação válida que comprove o atendimento das exigências de habilitação deste Edital, sob pena de inabilitação, ressalvado o disposto quanto à comprovação da regularidade fiscal das microempresas, empresas de pequeno porte e sociedades cooperativas, conforme estatui o art. 43, § 1º da LC nº 123, de 2006.

ESTADO DO MARANHÃO
MUNICÍPIO DE CHAPADINHA
PREFEITURA MUNICIPAL DE CHAPADINHA

- 9.3.1. Havendo a necessidade de envio de documentos complementares, necessários a esclarecer informações, corrigir impropriedades na documentação de habilitação ou complementar a instrução do processo, o licitante será convocado a encaminhá-los, em formato digital, via sistema, no prazo de 02 (duas) horas sob pena de inabilitação.
- 9.3.2. Não serão aceitos documentos de habilitação com indicação de CNPJ/CPF diferentes, salvo aqueles legalmente permitidos.
- 9.3.3. Se o licitante for a matriz, todos os documentos deverão estar em nome da matriz, e se o licitante for a filial, todos os documentos deverão estar em nome da filial, exceto aqueles documentos que, pela própria natureza, comprovadamente, forem emitidos somente em nome da matriz.
- 9.3.3.1. Serão aceitos registros de CNPJ de licitante matriz e filial com diferenças de números de documentos pertinentes ao CND e ao CRF/FGTS, quando for comprovada a centralização do recolhimento dessas contribuições.:
- 9.4. Ressalvado o disposto no item 10.3, os licitantes deverão encaminhar, nos termos deste Edital, a documentação relacionada nos itens a seguir, para fins de habilitação.

9.4.1. Habilitação jurídica:

- 9.4.1.1. no caso de empresário individual, inscrição no Registro Público de Empresas Mercantis, a cargo da Junta Comercial da respectiva sede;
- 9.4.1.2. No caso de sociedade empresária ou empresa individual de responsabilidade limitada - EIRELI: ato constitutivo, estatuto ou contrato social em vigor, devidamente registrado na Junta Comercial da respectiva sede, acompanhado de documento comprobatório de seus administradores;
- 9.4.1.3. inscrição no Registro Público de Empresas Mercantis onde opera, com averbação no Registro onde tem sede a matriz, no caso de ser o participante sucursal, filial ou agência;
- 9.4.1.4. No caso de sociedade simples: inscrição do ato constitutivo no Registro Civil das Pessoas Jurídicas do local de sua sede, acompanhada de prova da indicação dos seus administradores;
- 9.4.1.5. Decreto de autorização, em se tratando de sociedade empresária estrangeira em funcionamento no País;
- 9.4.1.6. No caso de sociedade cooperativa: ata de fundação e estatuto social em vigor, com a ata da assembleia que o aprovou, devidamente arquivado na Junta Comercial ou inscrito no Registro Civil das Pessoas Jurídicas da respectiva sede, bem como o registro de que trata o art. 107 da Lei nº 5.764, de 1971.
- 9.4.1.7. Os documentos acima deverão estar acompanhados de todas as

ESTADO DO MARANHÃO
MUNICÍPIO DE CHAPADINHA
PREFEITURA MUNICIPAL DE CHAPADINHA

alterações ou da consolidação respectiva;

9.4.2. Regularidade fiscal e trabalhista:

- 9.4.2.1. prova de inscrição no Cadastro Nacional de Pessoas Jurídicas;
- 9.4.2.2. prova de regularidade fiscal perante a Fazenda Nacional, mediante apresentação de certidão expedida conjuntamente pela Secretaria da Receita Federal do Brasil (RFB) e pela Procuradoria-Geral da Fazenda Nacional (PGFN), referente a todos os créditos tributários federais e à Dívida Ativa da União (DAU) por elas administrados, inclusive aqueles relativos à Seguridade Social, nos termos da Portaria Conjunta nº 1.751, de 02/10/2014, do Secretário da Receita Federal do Brasil e da Procuradora-Geral da Fazenda Nacional;
- 9.4.2.3. prova de regularidade com o Fundo de Garantia do Tempo de Serviço (FGTS);
- 9.4.2.4. prova de inexistência de débitos inadimplidos perante a justiça do trabalho, mediante a apresentação de certidão negativa ou positiva com efeito de negativa, nos termos do Título VII-A da consolidação das leis do trabalho, aprovada pelo decreto-lei nº 5.452, de 1º de maio de 1943 e Certidão de Débitos Administrativos do TEM pessoa física e jurídica expedida com base na Portaria 1.421 de 12 de Setembro de 2014.;
- 9.4.2.5. prova de inscrição no cadastro de contribuintes municipal, relativo ao domicílio ou sede do licitante, pertinente ao seu ramo de atividade e compatível com o objeto contratual;
- 9.5.2.6. prova de Regularidade com a Fazenda Pública Estadual, do domicílio ou sede da licitante, através de:
- Certidão Negativa de Débitos Fiscais;
 - Certidão Negativa de Inscrição de Débitos na Dívida Ativa.
- 9.5.2.6.1. caso o fornecedor seja considerado isento de tributos relacionados ao objeto licitatório, deverá comprovar tal condição mediante a apresentação de declaração emitida pela correspondente Fazenda do domicílio ou sede do fornecedor, ou outra equivalente, na forma da lei;
- 9.5.2.7. prova de regularidade com a Fazenda Municipal do domicílio ou sede do licitante;
- Certidão Negativa de Débito de ISSQN;
 - Certidão Negativa da Dívida Ativa;
 - Alvará de Localização e Funcionamento da sede da licitante.
- 9.5.2.7.1. caso o fornecedor seja considerado isento de tributos relacionados ao objeto licitatório, deverá comprovar tal condição mediante a apresentação de declaração emitida pela correspondente

ESTADO DO MARANHÃO
MUNICIPIO DE CHAPADINDHA
PREFEITURA MUNICIPAL DE CHAPADINDHA

Fazenda do domicílio ou sede do fornecedor, ou outra equivalente, na forma da lei;

9.4.3. Qualificação Econômico-Financeira:

9.4.4. Certidão Negativa de falência, de concordata, de recuperação judicial ou extrajudicial (Lei nº 11.101, de 9.2.2005), expedida pelo distribuidor da sede da empresa, datado dos últimos 30 (trinta) dias, ou que esteja dentro do prazo de validade expresso na própria Certidão;

9.4.4.1.1. No caso de certidão positiva de recuperação judicial ou extrajudicial, o licitante deverá apresentar a comprovação de que o respectivo plano de recuperação foi acolhido judicialmente, na forma do art. 58, da Lei n.º 11.101, de 09 de fevereiro de 2005, sob pena de inabilitação, devendo, ainda, comprovar todos os demais requisitos de habilitação.

9.4.5. Balanço Patrimonial e Demonstrações Contábeis apresentados na forma da Lei, com os respectivos Termos de Abertura e Encerramento, autenticados e registrados na Junta Comercial do Estado da sede da licitante, ou no Cartório de Registro de Títulos e Documentos - quando for o caso, todos, obrigatoriamente firmados pelo Contador, em situação regular perante o Conselho Regional de Contabilidade – CRC (acompanhado da certidão de regularidade) e pelo Dirigente/Sócio, que comprovem a boa situação financeira da empresa, vedada a sua substituição por balancetes ou balanços provisórios, podendo ser atualizado por índices oficiais quando encerrados há mais de 03 (três) meses da data de apresentação da proposta, com apresentação de seus índices e respectivas memórias de cálculo;

9.4.5.1.1. no caso de empresa constituída no exercício social vigente, admite-se a apresentação de balanço patrimonial e demonstrações contábeis referentes ao período de existência da sociedade;

9.4.5.1.2. é admissível o balanço intermediário, se decorrer de lei ou contrato/estatuto social.

9.4.5.1.3. Caso o licitante seja cooperativa, tais documentos deverão ser acompanhados da última auditoria contábil-financeira, conforme dispõe o artigo 112 da Lei nº 5.764, de 1971, ou de uma declaração, sob as penas da lei, de que tal auditoria não foi exigida pelo órgão fiscalizador;

9.4.5.2. comprovação da situação financeira da empresa será constatada mediante obtenção de índices de Liquidez Geral (LG), Solvência Geral (SG) e Liquidez Corrente (LC), resultantes da aplicação das fórmulas:

**ESTADO DO MARANHÃO
MUNICIPIO DE CHAPADINHA
PREFEITURA MUNICIPAL DE CHAPADINHA**

$$LG = \frac{\text{Ativo Circulante} + \text{Realizável a Longo Prazo}}{\text{Passivo Circulante} + \text{Passivo Não Circulante}}$$

$$SG = \frac{\text{Ativo Total}}{\text{Passivo Circulante} + \text{Passivo Não Circulante}}$$

$$LC = \frac{\text{Ativo Circulante}}{\text{Passivo Circulante}}$$

- 9.4.5.3. As empresas, cadastradas ou não no SICAF, que apresentarem resultado inferior ou igual a 1(um) em qualquer dos índices de Liquidez Geral (LG), Solvência Geral (SG) e Liquidez Corrente (LC), deverão comprovar patrimônio líquido não inferior a 10% (dez por cento) do valor estimado da contratação ou do item pertinente.
- 9.4.5.4. Os licitantes deverão apresentar declaração em modelo próprio com alíquotas dos impostos inerentes aos tributos devidamente assinado pelo contador responsável da empresa.
- 9.4.5.5. A licitante deverá apresenta por meio de Nota Explicativa suplementar, assinada por Responsável Técnico habilitado, discorrendo sobre a composição de contas formadoras do Capital de Giro Líquido, esclarecendo de forma objetiva o motivo existente de valor relevante concentrado na Conta Caixa, com finalidade de conhecimento da qualidade dos itens formadores da estrutura patrimonial demonstrada no Balanço. Apresentação em atendimento aos cálculos de apuração dos índices: Liquidez Geral (ILG), Liquidez Corrente (ILC) e Risco Financeiro (RF), serão elaborados com exclusão da Conta Caixa no seu total, do Ativo Circulante.

9.4.6. Qualificação Técnica:

- 9.4.6.1. Certidão de Registro e Quitação de Pessoa Jurídica, expedida pelo Conselho Regional de Engenharia e Agronomia – CREA da região a que estiver vinculada a sede a empresa, comprovando que possui habilitação para o desempenho de atividades compatíveis com o objeto do certame, com a indicação de responsável técnico profissional em ENGENHARIA CIVIL, com habilitação comprovada, mediante acervo, para execução de obras e/ou serviços de complexidade

ESTADO DO MARANHÃO
MUNICÍPIO DE CHAPADINHA
PREFEITURA MUNICIPAL DE CHAPADINHA

tecnológica operacional equivalente ou superior ao objeto desta licitação;

9.5.4.1.1. O visto do CREA-MA em certidão expedida por CREA de outra região (Resolução CONFEA nº 413 de 27 de junho de 1997), será exigido somente a licitante vencedora da licitação antes da assinatura do Contrato.

9.5.4.1.2. Apresentação de um ou mais Atestado(s) de Capacidade Técnica, fornecido por pessoas jurídicas de direito público ou privado, que comprove(m) a capacitação técnico-profissional, mediante apresentação de Certidão de Acervo Técnico – CAT, expedida pelo CREA ou CAU da região pertinente, nos termos da legislação aplicável, em nome do(s) responsável(is) técnico(s) e/ou membros da equipe técnica que participarão da obra, e demonstre em sua Anotação de Responsabilidade Técnica - ART ou o Registro de Responsabilidade Técnica - RRT, que tenha executado para órgão ou entidade da administração pública direta ou indireta, ou ainda, para empresas privadas, serviços com características similares e de complexidade operacional equivalente ou superior ao objeto desta licitação, com serviços semelhantes e/ou compatíveis aos considerados relevantes ao atendimento do objeto da licitação, conforme tabela abaixo:

ITEM	ITENS DE MAIOR RELEVÂNCIA	UND.	QUANT. MÍNIMA A SER EXIGIDA
1	Alvenaria de vedação de blocos cerâmicos furados na horizontal de 9x14x19cm (espessura 9cm) e argamassa de assentamento com preparo em betoneira	M ²	398,77
2	Trama de madeira composta por ripas, caibros e terças para telhados de até 2 águas para telha cerâmica capa-canal, incluso transporte vertical AF 07/2019	M ²	235,29
3	Massa única, para recebimento de pintura, em argamassa traço 1:2:8, preparo manual, aplicada manualmente em faces internas de paredes, espessura de 20mm, com execução de taliscas AF 06/2014	M ²	695,84
4	Forro em réguas de PVC, frisado para ambientes comerciais, inclusive estrutura de fixação. AF 09/2020	M ²	192,21
5	Telhamento com telha cerâmica capa-canal, tipo colonial, com mais de 2 águas, incluso transporte vertical. AF 07/2019	M ²	235,29

9.4.6.2. *Será admitida, para fins de comprovação de quantitativo mínimo do serviço, a apresentação de diferentes atestados de serviços executados de forma concomitante;*

9.4.6.3. Os responsáveis técnicos e/ou membros da equipe técnica acima elencados deverão pertencer ao quadro permanente da licitante, na data prevista para entrega da proposta, entendendo-se como tal, para fins deste Edital, o sócio que comprove seu vínculo por intermédio de contrato social/estatuto social; o administrador ou o diretor; o empregado devidamente registrado em Carteira de Trabalho e Previdência Social; e o prestador de serviços com contrato escrito

ESTADO DO MARANHÃO
MUNICÍPIO DE CHAPADINHA
PREFEITURA MUNICIPAL DE CHAPADINHA

firmado com o licitante, ou com declaração de compromisso de vinculação contratual futura, caso o licitante se sagre vencedor do certame.

- 9.4.6.4. No decorrer da execução da obra ou do serviço, os profissionais de que trata este subitem poderão ser substituídos, nos termos do artigo 30, §10, da Lei Federal nº 8.666, de 1993, por profissionais de experiência equivalente ou superior, desde que a substituição seja aprovada pela Administração.
- 9.4.6.5. As licitantes, quando solicitadas, deverão disponibilizar todas as informações necessárias à comprovação da legitimidade dos atestados solicitados, apresentando, dentre outros documentos, cópia do contrato que deu suporte à contratação e das correspondentes Certidões de Acervo Técnico (CAT), endereço atual da contratante e local em que foram executadas as obras e serviços de engenharia.
- 9.4.6.6. Declaração formal de que disporá, por ocasião da futura contratação, das instalações, aparelhamento e pessoal técnico considerados essenciais para a execução contratual.
- 9.4.6.7. Declaração do licitante de que contratará pessoas presas ou egressos acompanhada de declaração emitida pelo órgão responsável pela execução penal de que dispõe de pessoas presas aptas à execução de trabalho externo, nos termos do Decreto Federal nº 9.450, de 24 de julho de 2018.
- 9.4.6.8. Declaração da Empresa que visitou o local onde serão desenvolvidos os serviços, para constatar as condições e peculiaridades inerentes à natureza dos trabalhos:
- 9.4.6.8.1. **Fica a critério da licitante a visita aos locais das obras**, obtendo para si, às suas expensas e sob sua responsabilidade, todas as informações necessárias à preparação de sua documentação e proposta, vedadas proposições posteriores de modificação do valor, prazo ou outras condições ou, ainda, alegações de prejuízos ou reivindicações sob pretexto de insuficiência de informações acerca do objeto deste Edital.
- 9.4.6.8.2. Para todos os efeitos, considera-se que a licitante tem pleno conhecimento da natureza e do escopo dos serviços, equipamentos, fornecimentos e demais condições que possam afetar sua execução; dos materiais que serão utilizados; e dos acessos aos locais onde serão prestados os serviços, não podendo alegar posteriormente a insuficiência e/ou imprecisão de dados e informações sobre os locais e condições pertinentes ao objeto desta licitação.

ESTADO DO MARANHÃO
MUNICIPIO DE CHAPADINHA
PREFEITURA MUNICIPAL DE CHAPADINHA

- 9.4.6.9. *Em relação às licitantes cooperativas será, ainda, exigida a seguinte documentação complementar:*
- 9.4.6.9.1. *A relação dos cooperados que atendem aos requisitos técnicos exigidos para a contratação e que executarão o contrato, com as respectivas atas de inscrição e a comprovação de que estão domiciliados na localidade da sede da cooperativa, respeitado o disposto nos arts. 4º, inciso XI, 21, inciso I e 42, §§2º a 6º da Lei n. 5.764 de 1971;*
 - 9.4.6.9.2. *A declaração de regularidade de situação do contribuinte individual – DRSCI, para cada um dos cooperados indicados;*
 - 9.4.6.9.3. *A comprovação do capital social proporcional ao número de cooperados necessários à prestação do serviço;*
 - 9.4.6.9.4. *O registro previsto na Lei n. 5.764/71, art. 107;*
 - 9.4.6.9.5. *A comprovação de integração das respectivas quotas-partes por parte dos cooperados que executarão o contrato; e*
 - 9.4.6.9.6. *Os seguintes documentos para a comprovação da regularidade jurídica da cooperativa: a) ata de fundação; b) estatuto social com a ata da assembleia que o aprovou; c) regimento dos fundos instituídos pelos cooperados, com a ata da assembleia; d) editais de convocação das três últimas assembleias gerais extraordinárias; e) três registros de presença dos cooperados que executarão o contrato em assembleias gerais ou nas reuniões seccionais; e f) ata da sessão que os cooperados autorizaram a cooperativa a contratar o objeto da licitação;*
 - 9.4.6.9.7. *A última auditoria contábil-financeira da cooperativa, conforme dispõe o art. 112 da Lei n. 5.764/71 ou uma declaração, sob as penas da lei, de que tal auditoria não foi exigida pelo órgão fiscalizador.*
- 9.5. A existência de restrição relativamente à regularidade fiscal e trabalhista não impede que a licitante qualificada como microempresa ou empresa de pequeno porte seja declarada vencedora, uma vez que atenda a todas as demais exigências do edital.
- 9.5.1. A declaração do vencedor acontecerá no momento imediatamente posterior à fase de habilitação.
- 9.6. Caso a proposta mais vantajosa seja ofertada por microempresa, empresa de pequeno porte ou sociedade cooperativa equiparada, e uma vez constatada a existência de alguma restrição no que tange à regularidade fiscal e trabalhista, a mesma será

**ESTADO DO MARANHÃO
MUNICIPIO DE CHAPADINHA
PREFEITURA MUNICIPAL DE CHAPADINHA**

convocada para, no prazo de 5 (cinco) dias úteis, após a declaração do vencedor, comprovar a regularização.

- 9.6.1. O prazo poderá ser prorrogado por igual período, a critério da administração pública, quando requerida pelo licitante, mediante apresentação de justificativa.
- 9.7. A não-regularização fiscal e trabalhista no prazo previsto no subitem anterior acarretará a inabilitação do licitante, sem prejuízo das sanções previstas neste Edital, sendo facultada a convocação dos licitantes remanescentes, na ordem de classificação. Se, na ordem de classificação, seguir-se outra microempresa, empresa de pequeno porte ou sociedade cooperativa com alguma restrição na documentação fiscal e trabalhista, será concedido o mesmo prazo para regularização.
- 9.8. Havendo necessidade de analisar minuciosamente os documentos exigidos, a Comissão de Licitação suspenderá a sessão, informando no “chat” a nova data e horário para a sua continuidade.
- 9.9. Será inabilitado o licitante que não comprovar sua habilitação, seja por não apresentar quaisquer dos documentos exigidos, ou apresentá-los em desacordo com o estabelecido neste Edital.
- 9.10. Nos itens não exclusivos a microempresas e empresas de pequeno porte, em havendo inabilitação, haverá nova verificação, pelo sistema, da eventual ocorrência do empate ficto, previsto nos artigos 44 e 45 da LC nº 123, de 2006, seguindo-se a disciplina antes estabelecida para aceitação da proposta subsequente.
- 9.11. Constatado o atendimento às exigências de habilitação fixadas no Edital, o licitante será declarado vencedor.

10. OUTRAS COMPROVAÇÕES

- 10.1. Declaração de localização e funcionamento com (Georreferenciadas) que indique todos os dados pertinentes (endereço, cidade, estado, CEP, ponto de referência e telefone).
- 10.2. O Georreferenciamento com fotos podem ser realizados gratuitamente por aplicativos gratuitos (basta pesquisar em site de pesquisa (georreferenciar fotos). Justifica-se o pedido por oportunidade e conveniência para localizar empresas com facilidade e para localização em caso de diligência, e não ter que se amparar com empresas fantasmas.
- 10.3. Caso haja dúvidas sobre a veracidade da Declaração de Localização e Funcionamento com fotos (Georreferenciadas), o Pregoeiro e Equipe de apoio ou autoridade competente poderá designar a promoção de diligência destinada a esclarecer ou a complementar a instrução do processo; vedada a inclusão posterior de documentos ou informação que deveria constar originalmente da proposta. (Lei nº 8.666/93 Art. 43, § 3º)

11. DOS RECURSOS

- 11.1. Declarado o vencedor e decorrida a fase de regularização fiscal de microempresa, empresa de pequeno porte ou sociedade cooperativa, se for o caso, poderá o licitante, que desejar apresentar recurso, manifestar a intenção de recorrer imediatamente após o

ESTADO DO MARANHÃO
MUNICIPIO DE CHAPADINHA
PREFEITURA MUNICIPAL DE CHAPADINHA

término de cada sessão, de forma motivada, isto é, indicando contra qual(is) decisão(ões) pretende recorrer e por quais motivos, em campo próprio do sistema.

11.1.1. São suscetíveis de recurso neste momento as seguintes decisões:

11.1.1.1. ato de habilitação ou inabilitação de licitante;

11.1.1.2. julgamento das propostas;

11.1.2. Independentemente do momento de realização do ato a ser recorrido, o recurso deverá ser apresentado nesta fase recursal única.

11.2. Havendo quem se manifeste, caberá à Comissão de Licitação verificar a tempestividade e a existência de motivação da intenção de recorrer, para decidir se admite ou não o recurso, fundamentadamente.

11.2.1. Nesse momento a Comissão de Licitação não adentrará no mérito recursal, mas apenas verificará as condições de admissibilidade do recurso.

11.2.2. A falta de manifestação motivada do licitante quanto à intenção de recorrer importará a decadência desse direito.

11.2.3. Uma vez admitido o recurso, o recorrente terá, a partir de então, o prazo de cinco dias úteis para apresentar as razões, pelo sistema eletrônico, ficando os demais licitantes, desde logo, intimados para, querendo, apresentarem contrarrazões também pelo sistema eletrônico, em outros cinco dias úteis, que começarão a contar do término do prazo do recorrente, sendo-lhes assegurada vista imediata dos elementos indispensáveis à defesa de seus interesses.

11.2.4. A competência e prazo para análise do recurso observará o disposto no art. 56 do Decreto nº 7.581, de 2011.

11.3. O acolhimento do recurso invalida tão somente os atos insuscetíveis de aproveitamento.

11.4. Os autos do processo permanecerão com vista franqueada aos interessados, no endereço constante neste Edital.

12. DA ADJUDICAÇÃO E HOMOLOGAÇÃO

12.1. Finalizada a fase recursal, a administração pública poderá negociar condições mais vantajosas com o primeiro colocado.

12.2. Exaurida a negociação acima, constatada a regularidade dos atos praticados, a autoridade competente poderá:

12.2.1. determinar o retorno dos autos para saneamento de irregularidades que forem supríveis;

12.2.2. anular o procedimento, no todo ou em parte, por vício insanável;

12.2.3. revogar o procedimento por motivo de conveniência e oportunidade; ou,

ESTADO DO MARANHÃO
MUNICIPIO DE CHAPADINHA
PREFEITURA MUNICIPAL DE CHAPADINHA

- 12.2.4. adjudicar o objeto, homologar a licitação e convocar o licitante vencedor para a assinatura do contrato, preferencialmente em ato único.
- 12.3. Caberá recurso no prazo de cinco dias úteis contado a partir da data da anulação ou revogação da licitação, observado o disposto no item 11 desse edital, no que couber.

13. DA GARANTIA DE EXECUÇÃO

- 13.1. O adjudicatário prestará garantia de execução do contrato, nos moldes do art. 56 da Lei nº 8.666, de 1993, com validade durante a execução do contrato e por 90 (noventa) dias após o término da vigência contratual, em valor correspondente a 5% (cinco por cento) do valor total do contrato.

14. DO TERMO DE CONTRATO OU INSTRUMENTO EQUIVALENTE

- 14.1. Após a homologação da licitação, em sendo realizada a contratação, será firmado Termo de Contrato ou emitido instrumento equivalente.
- 14.2. O vencedor terá o prazo de 05 (cinco) dias úteis, contados a partir da data de sua convocação, para assinar o Termo de Contrato ou aceitar instrumento equivalente, conforme o caso (Nota de Empenho/Carta Contrato/Autorização), sob pena de decair do direito à contratação, sem prejuízo das sanções previstas neste Edital.
- 14.2.1. Alternativamente à convocação para comparecer perante o órgão ou entidade para a assinatura do Termo de Contrato, a Administração poderá encaminhá-lo para assinatura, mediante correspondência postal com aviso de recebimento (AR) ou meio eletrônico, para que seja assinado e devolvido no prazo de 05 (cinco) dias úteis, a contar da data de seu recebimento.
- 14.2.2. O prazo previsto no subitem anterior poderá ser prorrogado, por igual período, por solicitação justificada do adjudicatário e aceita pela Administração.
- 14.3. O Aceite da Nota de Empenho ou do instrumento equivalente, emitida à empresa adjudicada, implica no reconhecimento de que:
- 14.3.1. referida Nota está substituindo o contrato, aplicando-se à relação de negócios ali estabelecida as disposições da Lei nº 8.666, de 1993;
- 14.3.2. a contratada se vincula à sua proposta e às previsões contidas no edital e seus anexos;
- 14.3.3. a contratada reconhece que as hipóteses de rescisão são aquelas previstas nos artigos 77 e 78 da Lei nº 8.666/93 e reconhece os direitos da Administração previstos nos artigos 79 e 80 da mesma Lei.
- 14.4. Na assinatura do contrato, será exigida a comprovação das condições de habilitação consignadas no edital, que deverão ser mantidas pelo licitante durante a vigência do contrato.

**ESTADO DO MARANHÃO
MUNICÍPIO DE CHAPADINHA
PREFEITURA MUNICIPAL DE CHAPADINHA**

14.5. Na hipótese de o vencedor da licitação não comprovar as condições de habilitação consignadas no edital ou se recusar a assinar o contrato, a Administração, sem prejuízo da aplicação das sanções das demais cominações legais cabíveis a esse licitante, poderá convocar outro licitante, respeitada a ordem de classificação, para, após a comprovação dos requisitos para habilitação, analisada a proposta e eventuais documentos complementares assinar o contrato nas condições ofertadas pelo licitante originalmente vencedor.

14.5.1. Na hipótese de nenhum dos licitantes aceitar a contratação nos termos acima, a administração pública poderá convocar os licitantes remanescentes, na ordem de classificação, para a celebração do contrato nas condições ofertadas por estes, desde que o respectivo valor seja igual ou inferior ao orçamento estimado para a contratação, inclusive quanto aos preços atualizados nos termos do instrumento convocatório.

15. DO REAJUSTAMENTO EM SENTIDO GERAL

15.1. As regras acerca do reajuste do valor contratual são as estabelecidas no Projeto Básico, anexo a este Edital.

16. DA ACEITAÇÃO DO OBJETO E DA FISCALIZAÇÃO

16.1. Os critérios de recebimento e aceitação do objeto e de fiscalização estão previstos no Projeto Básico.

17. DAS OBRIGAÇÕES DA CONTRATANTE E DA CONTRATADA

17.1. As obrigações da Contratante e da Contratada são as estabelecidas no Projeto Básico.

18. DO PAGAMENTO

17.1. Os pagamentos serão realizados no prazo de até 30 (trinta) dias consecutivos, contados da apresentação da nota fiscal/fatura respectiva, após medição e comprovação dos serviços efetivamente realizados, conforme laudo de medição da Secretaria Municipal de Infraestrutura, assinado pelo servidor designado para acompanhar e fiscalizar a execução do objeto desta licitação, desde que não haja fator impeditivo provocado pela Contratada.

17.1.1. A primeira medição só será paga com a apresentação dos seguintes documentos:

- a) Anotação de Responsabilidade Técnica – ART, expedida pelo Conselho Regional de Engenharia, Arquitetura e Agronomia do Maranhão (CREA/MA);
- b) Inscrição no CEI (INSS);
- c) Alvará de Construção, expedido pela Prefeitura Municipal de Chapadinho/MA;
- d) Instalação da placa da obra, exigida pela Prefeitura Municipal de Chapadinho.

17.1.2. O pagamento da última medição ou parcela, não inferior a 10% (dez por cento) do valor total do objeto desta licitação, somente será efetuado mediante o recebimento definitivo do objeto.

17.2. Nenhum pagamento será efetuado sem a comprovação da regularidade de habilitação da licitante

ESTADO DO MARANHÃO
MUNICÍPIO DE CHAPADINHA
PREFEITURA MUNICIPAL DE CHAPADINHA

durante toda execução do objeto.

17.3. No caso de eventual atraso de pagamento, desde que a Contratada não tenha concorrido de alguma forma para tanto, será devida compensação financeira, que será calculada, mediante a aplicação da seguinte fórmula:

$$EM = I \times N \times VP$$

Na qual:

EM = Encargos moratórios;

N = Número de dias entre a data prevista para o pagamento e a do efetivo pagamento;

VP = Valor da parcela a ser paga.

I = Índice de compensação financeira = 0,00016438, assim apurado:

$I = (TX)I = (6/100) / 365I = 0.00016438$ TX = Percentual da taxa anual = 6%

17.4. Caso a Contratada seja optante do Sistema Integrado de Pagamento de Impostos e Contribuições das Microempresas e das Empresas e Pequeno Porte (SIMPLES), deverá apresentar, juntamente com a Nota Fiscal, declaração na qual faça constar essa condição, conforme modelo trazido na Instrução Normativa SRF n.º 480, de 15 de dezembro de 2004.

17.5. A Contratante poderá deduzir do montante a pagar os valores correspondentes a multas ou indenizações devidas pela Contratada.

17.6. Nenhum pagamento será efetuado à Contratada enquanto pendente de liquidação qualquer obrigação financeira que lhe for imposta, em virtude de penalidade ou inadimplência, pelo descumprimento deste contrato, sem que isso gere direito ao reajustamento do preço ou à atualização monetária.

19. DAS SANÇÕES ADMINISTRATIVAS.

19.1. Comete infração administrativa, nos termos do art. 47 da Lei nº 12.462, de 2011, o licitante que:

19.1.1. convocado dentro do prazo de validade da sua proposta não celebrar o contrato, inclusive nas hipóteses previstas no item 14.6 deste Edital;

19.1.2. deixar de entregar a documentação exigida para o certame ou apresentar documento falso;

19.1.3. ensejar o retardamento da execução ou da entrega do objeto da licitação sem motivo justificado;

19.1.4. não manter a proposta, salvo se em decorrência de fato superveniente, devidamente justificado;

19.1.5. fraudar a licitação ou praticar atos fraudulentos na execução do contrato;

19.1.6. comportar-se de modo inidôneo ou cometer fraude fiscal; ou

19.1.7. der causa à inexecução total ou parcial do contrato.

19.2. Considera-se comportamento inidôneo a declaração falsa quanto às condições de



**ESTADO DO MARANHÃO
MUNICÍPIO DE CHAPADINHA
PREFEITURA MUNICIPAL DE CHAPADINHA**

- participação, quanto ao enquadramento como ME/EPP ou o conluio entre os licitantes, em qualquer momento da licitação, mesmo após o encerramento da fase de lances.
- 19.3. O licitante que cometer qualquer das infrações discriminadas nos subitens anteriores ficará sujeito, sem prejuízo da responsabilidade civil e criminal, às seguintes sanções:
- 19.3.1. Advertência por faltas leves, assim entendidas como aquelas que não acarretarem prejuízos significativos ao objeto da contratação;
- 19.3.2. Multa de até 10% (dez por cento) sobre o valor estimado do(s) item(s) prejudicado(s) pela conduta do licitante;
- 19.3.3. Suspensão temporária de participação em licitação e impedimento de contratar com a Administração, por prazo não superior a 2 (dois) anos;
- 19.3.4. Impedimento de licitar e contratar com a União, Estados, Distrito Federal ou Municípios, pelo prazo de até 5 (cinco) anos, sem prejuízo das multas previstas no instrumento convocatório e no contrato, bem como das demais cominações legais.
- 19.3.5. Declaração de inidoneidade para licitar ou contratar com a Administração Pública enquanto perdurarem os motivos determinantes da punição ou até que seja promovida a reabilitação perante a própria autoridade que aplicou a penalidade, que será concedida sempre que o contratado ressarcir a Administração pelos prejuízos resultantes e após decorrido o prazo da sanção aplicada com base no inciso anterior;
- 19.4. A penalidade de multa pode ser aplicada cumulativamente com as demais sanções.
- 19.5. Se, durante o processo de aplicação de penalidade, se houver indícios de prática de infração administrativa tipificada pela Lei nº 12.846, de 1º de agosto de 2013, como ato lesivo à administração pública nacional ou estrangeira, cópias do processo administrativo necessárias à apuração da responsabilidade da empresa deverão ser remetidas à autoridade competente, com despacho fundamentado, para ciência e decisão sobre a eventual instauração de investigação preliminar ou Processo Administrativo de Responsabilização – PAR.
- 19.6. A apuração e o julgamento das demais infrações administrativas não consideradas como ato lesivo à Administração Pública nacional ou estrangeira nos termos da Lei nº 12.846, de 1º de agosto de 2013, seguirão seu rito normal na unidade administrativa.
- 10.7. O processamento do PAR não interfere no seguimento regular dos processos administrativos específicos para apuração da ocorrência de danos e prejuízos à Administração Pública Federal resultantes de ato lesivo cometido por pessoa jurídica, com ou sem a participação de agente público.
- 19.8. Caso o valor da multa não seja suficiente para cobrir os prejuízos causados pela conduta do licitante, a União ou Entidade poderá cobrar o valor remanescente judicialmente, conforme artigo 419 do Código Civil.
- 19.9. A aplicação de qualquer das penalidades previstas realizar-se-á em processo

**ESTADO DO MARANHÃO
MUNICÍPIO DE CHAPADINHA
PREFEITURA MUNICIPAL DE CHAPADINHA**

administrativo que assegurará o contraditório e a ampla defesa ao licitante/adjudicatário, observando-se o procedimento previsto na Lei nº 12.462, de 2011, e subsidiariamente nas Leis nº 8.666, de 1993 e 9.784, de 1999.

- 19.10. A autoridade competente, na aplicação das sanções, levará em consideração a gravidade da conduta do infrator, o caráter educativo da pena, bem como o dano causado à Administração, observado o princípio da proporcionalidade.
- 19.11. As penalidades serão obrigatoriamente registradas no SICAF.
- 19.12. As sanções por atos praticados no decorrer da contratação estão previstas no Projeto Básico.

20. DA IMPUGNAÇÃO AO EDITAL E DO PEDIDO DE ESCLARECIMENTO

- 20.1. Até 5 (cinco) dias úteis antes da data designada para a abertura da sessão pública, qualquer pessoa poderá impugnar este Edital.
- 20.2. A impugnação poderá ser realizada por forma eletrônica (Portal de Compras Públicas – www.portaldecompraspublicas.com.br), pelo e-mail: cplchapadinho2021@gmail.com, ou por petição dirigida ou protocolada no endereço Av. Presidente Vargas, nº 310, Centro – CEP: 65.500-000, Chapadinho/MA.
- 20.3. Acolhida a impugnação, será definida e publicada nova data para a realização do certame.
- 20.4. Os pedidos de esclarecimentos referentes a este processo licitatório deverão ser enviados à Comissão de Licitação até 05 (cinco) dias úteis anteriores à data designada para abertura da sessão pública, exclusivamente por meio eletrônico via internet, no endereço indicado no Edital.
- 20.5. As impugnações e pedidos de esclarecimentos não suspendem os prazos previstos no certame.
- 20.6. A concessão de efeito suspensivo à impugnação é medida excepcional e deverá ser motivada pelo pregoeiro, nos autos do processo de licitação.
- 20.7. As respostas aos pedidos de esclarecimentos serão divulgadas pelo sistema e vincularão os participantes e a Administração.

21. DAS DISPOSIÇÕES GERAIS

- 21.1. Da sessão pública do RDC divulgar-se-á Ata no sistema eletrônico.
- 21.2. Não havendo expediente ou ocorrendo qualquer fato superveniente que impeça a realização do certame na data marcada, a sessão será automaticamente transferida para o primeiro dia útil subsequente, no mesmo horário anteriormente estabelecido, desde que não haja comunicação em contrário, pela Comissão de Licitação.
- 21.3. Todas as referências de tempo no Edital, no aviso e durante a sessão pública observarão

**ESTADO DO MARANHÃO
MUNICÍPIO DE CHAPADINHA
PREFEITURA MUNICIPAL DE CHAPADINHA**

o horário de Brasília – DF.

- 21.4. No julgamento das propostas e da habilitação, a Comissão de Licitação poderá sanar erros ou falhas que não alterem a substância das propostas, dos documentos e sua validade jurídica, mediante despacho fundamentado, registrado em ata e acessível a todos, atribuindo-lhes validade e eficácia para fins de habilitação e classificação.
- 21.5. A homologação do resultado desta licitação não implicará direito à contratação.
- 21.6. As normas disciplinadoras da licitação serão sempre interpretadas em favor da ampliação da disputa entre os interessados, desde que não comprometam o interesse da Administração, o princípio da isonomia, a finalidade e a segurança da contratação.
- 21.7. Os licitantes assumem todos os custos de preparação e apresentação de suas propostas e a Administração não será, em nenhum caso, responsável por esses custos, independentemente da condução ou do resultado do processo licitatório.
- 21.8. Na contagem dos prazos estabelecidos neste Edital e seus Anexos, excluir-se-á o dia do início e incluir-se-á o do vencimento. Só se iniciam e vencem os prazos em dias de expediente na Administração.
- 21.9. O desatendimento de exigências formais não essenciais não importará o afastamento do licitante, desde que seja possível o aproveitamento do ato, observados os princípios da isonomia e do interesse público.
- 21.10. Em caso de divergência entre disposições deste Edital e de seus anexos ou demais peças que compõem o processo, prevalecerá as deste Edital.
- 21.11. O Edital está disponibilizado, na íntegra, no endereço eletrônico www.portaldecompraspublicas.com.br, e também poderão ser lidos e/ou obtidos no endereço www.tce.ma.gov.br/sacop, lidos e obtidos no endereço: Av. Presidente Vargas, nº 310, Centro –Chapadinho/MA, nos dias úteis no horário de 08:00 as 12:00 horas.
- 21.12. Integram este Edital, para todos os fins e efeitos, os seguintes anexos:
 - 21.12.1. ANEXO I – Memorial Descritivo;
 - 21.12.2. ANEXO II – Minuta de Termo de Contrato;
 - 21.12.3. ANEXO III – Planilha de Custos e Formação de Preços
 - 21.12.4. ANEXO IV – Composição do BDI e Nota Técnica;

Chapadinho/MA, 12 de Abril de 2022.

[Assinatura]
Luciano de Souza Gomes
Presidente da Comissão Permanente de Licitação - CPL

Luciano Souza Gomes
Presidente da CPL



**ESTADO DO MARANHÃO
MUNICIPIO DE CHAPADINHA
PREFEITURA MUNICIPAL DE CHAPADINHA**



PROJETO BÁSICO (EM ANEXO)



ESTADO DO MARANHÃO
PREFEITURA MUNICIPAL DE CHAPADINHA
SECRETARIA MUNICIPAL DE INFRAESTRUTURA E URBANISMO



**PROJETO DE CONSTRUÇÃO DE UMA UNIDADE
ESCOLAR COM 04 SALAS DE AULA E DEMAIS
DEPENDÊNCIAS**

POVOADO BARROCA DA VACA , ZONA RURAL DO MUNICÍPIO DE
CHAPADINHA- MA

Chapadinha- MA

Fevereiro /2022



Proc. Nº 04/22
Ass. *[Signature]*

SUMÁRIO

I—MEMORIAL DESCRITO E ESPECIFICAÇÕES TÉCNICAS

II—ORÇAMENTO E CRONOGRAMA FÍSICO-FINANCEIRO

III—PLANTAS E ANEXOS



[Handwritten signature]



**MEMORIAL DESCRITIVO E
ESPECIFICAÇÕES TÉCNICAS**



OBRA:

Projeto de Construção de uma Unidade Escolar com 04 salas de aula e demais dependências.

ENDEREÇO:

Povoado Barroca da Vaca, Zona Rural do Município de Chapadinha – MA

RESPONSÁVEL TÉCNICO:

Arquiteto – Marcone Torres de Mesquita Júnior, CAU – MA A167719-5

Engenheiro Civil – Edvaldo Paz Nunes, CREA – MA 110313774-3





1.0 INTRODUÇÃO

1.1 OBJETIVO DO DOCUMENTO

O memorial descritivo, como parte integrante de um projeto, tem a finalidade de caracterizar criteriosamente todos os materiais e componentes envolvidos, bem como a sistemática construtiva utilizada, constam no presente memorial a descrição dos elementos constituintes do projeto arquitetônico, com suas respectivas sequências executivas e especificações técnicas.

2.0 ARQUITETURA

2.1 CONSIDERAÇÕES GERAIS

Trata-se do projeto de Construção de uma Unidade Escolar com 04 salas de aula e demais dependências localizadas no povoado Barroca da Vaca zona rural do município de Chapadinha, Maranhão. O referido projeto apresenta área total construída de 410,90m² com taxa de ocupação de 20,54%.

Todos os materiais a serem utilizados na obra devem ser de qualidade e satisfazer rigorosamente todas as especificações contidas neste memorial e respectivos projetos.

2.2 SISTEMAS CONSTRUTIVOS

A construção segue o sistema construtivo de paredes em alvenaria de blocos cerâmicos, emassadas e pintadas, cobertura telha cerâmica, instalações elétricas, instalações hidráulicas, instalações sanitárias, instalações combate a incêndio, esquadrias em madeira e metálicas e alumínio e vidro, piso cerâmico, forro pvc, pintura látex PVA nas paredes internas e látex acrílica em paredes externas, pintura esmalte fosco em esquadrias de madeira e pintura esmalte sintético brilhante em esquadrias metálicas e limpeza final da obra.

Todos os serviços serão executados segundo as normas técnicas e especificações.

Os projetos, a execução e a fiscalização da obra deverão possuir registro no Conselho Regional de Engenharia e Agronomia (CREA) ou Conselho de Arquitetura e Urbanismo (CAU), assim como nos demais órgãos necessários à legalização da obra.



3.0 SERVIÇOS PRELIMINARES

3.1 PLACA DA OBRA

No empreendimento deverá ser fixada em um local visível e de acordo com as normas do CREA-MA, uma placa de identificação nas dimensões 1,50x2,00m, confeccionada em material resistente às intempéries, contendo informações relativas à obra e a placa deverá ser instalada em local de fácil visibilidade e o fornecimento, serviços de instalação e manutenção durante a execução da obra serão atribuídos ao Empreiteiro. Será instalada uma placa para todo o projeto.

3.2 MOVIMENTAÇÕES DE SOLO

Para levantamento dos volumes de terra a serem escavados e/ou aterrados, devem ser utilizados os níveis referentes ao projeto arquitetônico da edificação bem como o nível atual da edificação.

A determinação dos volumes deverá ser realizada através de seções espaçadas entre si, tanto na direção vertical quanto horizontal. O volume de aterro deverá incluir os aterros necessários para a implantação da obra, bem como o aterro do caixão os serviços de escavação de valas para infraestrutura do prédio, aterro e reaterro, todos de forma manual.

4.0 ESTRUTURAL

4.1 SAPATAS

Utilizará serviços de lastro de concreto magro E=5cm, fabricação, montagem e desmontagem de fôrmas para blocos em chapa de madeira compensada E=17mm, com armação de aço CA-50 de 10mm, executado com concreto FCK=30MPa, preparo mecânico com betoneira e lançado com uso de jericá, conforme descrito na planilha orçamentaria.

4.1.1 PILARES E VIGAS

As formas dos pilares e vigas deverão ser apuradas e escoradas apropriadamente, utilizando-se madeira de qualidade, sem a presença de desvios dimensionais, fendas, arqueamento, encurvamento, perfuração por insetos ou



podridão, montagem e desmontagem de fôrmas para pilares em chapa de madeira compensada E=17mm, com armação de aço CA-50 de 10mm e estribos de aço CA-60 de 5mm, executado com concreto FCK=30MPA, preparo mecânico com betoneira e lançado com uso de balde, conforme descrito na planilha orçamentaria. Será executada impermeabilização das vigas baldrames com 02 demãos de tinta asfáltica tipo neutrol da vedacit ou similar.

5.0 ALVENARIA E VEDAÇÕES

Tijolos cerâmicos de seis furos 9x19x14cm, de primeira qualidade, leves, sonoros, duros, com as faces planas, cor uniforme; os serviços de alvenaria de vedação de blocos cerâmicos, descritos acima com argamassa de assentamento com preparo manual.

5.1 MURO DE PROTEÇÃO NO CONTORNO DA EDIFICAÇÃO

Execução de muro de alvenaria com tijolos cerâmicos 9x19x14cm, de primeira qualidade, leves, sonoros, duros, com as faces planas, cor uniforme. Preparo da argamassa de assentamento em betoneira.

5.1.1 PILARES

As formas dos pilares deverão ser apumadas e escoradas apropriadamente, utilizando-se madeira de qualidade, sem a presença de desvios dimensionais, fendas, arqueamento, encurvamento, perfuração por insetos ou podridão, montagem e desmontagem de fôrmas para pilares em chapa de madeira compensada E=17mm, com armação de aço CA-50 de 10mm e estribos de aço CA-60 de 5mm, executado com concreto FCK=25MPA, preparo mecânico com betoneira e lançado com uso de balde, conforme descrito na planilha orçamentaria.

5.1.2 CINTA DE AMARRAÇÃO

Fabricação, montagem e desmontagem de fôrmas para vigas em chapa de madeira compensada E=17mm, com armação de aço CA-50 de 8mm e estribos de aço CA-60 de 5mm, executado com concreto FCK=25Mpa, preparo mecânico com betoneira e lançado com uso de balde, conforme descrito na planilha orçamentaria.



6.0 COBERTURA

6.1 COBERTURA CERÂMICA

Será executada cobertura com trama em madeira contendo terças, frechais, caibros, ripas e telhas cerâmicas tipo canal com inclinação de 25%, cumeeira cerâmicas com emboçamento em argamassa de cimento e areia traço 1:6 e beira e bica.

7.0 PAVIMENTAÇÃO

Execução de passeio (calçada) com concreto moldado in loco E=6cm, e contrapiso em argamassa E=2cm, estrutura armada.

8.0 INSTALAÇÕES SANITÁRIAS

A execução dos serviços deverá atender às prescrições contidas nas normas da ABNT, as especificações e ao projeto específico, além das recomendações e prescrições dos fabricantes para os diversos materiais.

Na execução dos serviços serão utilizados materiais que ofereçam garantia de bom funcionamento além de mão de obra capacitada.

As instalações de esgoto deverão obedecer às seguintes prescrições:

- Facilidade de inspeção;
- Declividade contínua e alinhamentos perfeitos entre caixas de inspeção;
- Declividade mínima de 2% para tubos com diâmetro nominal igual ou inferior a 75 mm e de 1% para tubos com diâmetro nominal superior a 100 mm;
- As ligações entre segmentos de tubulação deverão ocorrer nas caixas de passagens ou através de peças especiais;
- As tubulações e conexões serão em PVC para esgoto soldável, obedecendo aos diâmetros especificados em projeto.

Durante a construção e até a montagem dos aparelhos, as extremidades livres das canalizações serão vedadas com bujões rosqueados ou plugues convenientemente apertados, não sendo admitido para tal fim, o uso de buchas de madeira ou papel.

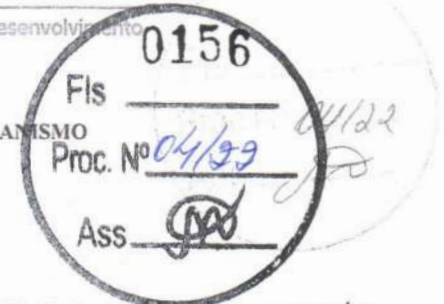

8.1 ESGOTO

Deverá ser executado fossa séptica e sumidouros em anéis de concreto armado, dimensionados para 100 pessoas (contribuintes), tendo por objetivo armazenar os esgotos por um determinado período de tempo, deverá ser executado por um profissional da área, dimensionada para um intervalo de limpeza de 4 anos.

9.0 INSTALAÇÕES HIDRÁULICAS

9.1 ÁGUA FRIA

Deverá ser executado a colocação de caixa d'água de polietileno de 2.000L, com todos os seus acessórios para o seu devido funcionamento.

9.1.1 LOUÇAS, ACESSÓRIOS E METAIS

Assentamento de lavatório, engastado na alvenaria conforme projeto arquitetônico.

Deverá ser instalada bacia de louça com caixa acoplada da cor branca, após a colocação as mesmas e acessórios, deverá ser verificado o funcionamento da instalação, o vaso sanitário deverá ser fixado com parafusos fornecidos pelos fabricantes além de rejuntamento entre a bacia e o piso para acabamento final.

Deverão ser instalados acessórios nos banheiros como sifão de plástico, engaste PVC para as bacias sanitárias e torneiras, assentos sanitários convencionais, válvula de plástico, torneira plástica e dispenser de papel, todos os acessórios deverão ser executados de acordo com as normas dos fabricantes.

Será instalado um banheiro PNE destinado para cadeirantes, contendo uma bacia sanitária para cadeirante fixada com parafusos e rejuntada no piso, além de conter barras de apoio em aço inox de 60 e 80 cm que deveram ser fixadas nas paredes, deverá apresentar uma válvula de descarga $\frac{1}{2}$ com acabamento metálico cromado.

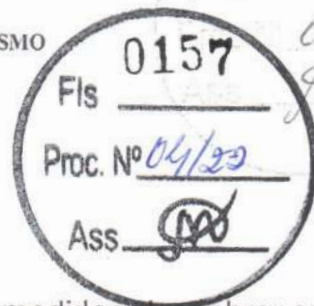

10.0 INSTALAÇÕES ELÉTRICAS

10.1 QUADRO E DISJUNTORES

Os quadros de medição geral de energia para 1 medidor de sobrepôr, distribuição de luz e força serão de chapa de aço, equipadas com disjuntores termomagnéticos, serão instalados disjuntores de 20A, 25A, 60A com o dispositivo de proteção contra surto de tensão DPS.

O quadro de medição deverá possuir aterramento com 03 hastes 3/4" x 3,00 m. No caso de ligação em linha aberta (fora de dutos), obrigatoriamente os fios deverão ser fixados através de clítes (isoladores).

10.1.2 CABOS E ELETRODUTOS

Instalação de eletrodutos flexíveis corrugados 25mm (3/4), cabo de cobre flexível isolados de 1,5mm², 2,5mm², 4mm².

10.1.3 PONTOS DE TOMADA E ILUMINAÇÃO

Ponto de iluminação residência, incluindo interruptor simples, caixa elétrica, eletroduto, cabo, rasgo, quebra e chumbamento.

Ponto de tomada residência, incluindo tomada 10A/250v, 20A/250v caixa elétrica, eletroduto, cabo, rasgo, quebra e chumbamento.

Luminárias tipo painel LED embutir 18W quadrada, luminária arandela tipo tartaruga de sobrepôr com 01 lâmpada LED de 6W

Independente do aspecto estético desejado serão observadas as seguintes recomendações:

- Os aparelhos destinados a ficarem embutidos, devem ser construídos de material incombustível e que não sejam danificados sob condições normais de serviço.

- Aparelhos destinados a funcionarem expostos ao tempo ou em locais úmidos, devem ser construídos de forma a impedir a penetração da umidade em eletroduto, lâmpada, porta lâmpada e demais componentes elétricos.

Todo aparelho deve apresentar marcado em local visível as seguintes informações:

- Nome do fabricante ou marca registrada
- Tensão de alimentação
- Potências máximas dos dispositivos que nele podem ser instalados (lâmpadas, reatores, etc.)

As lâmpadas LED obedecerão aos seguintes requisitos gerais:

- Os bulbos serão isentos de impurezas, manchas ou defeito que prejudiquem seu desempenho.

Tensão nominal (V), as lâmpadas apresentarão, as seguintes marcações legíveis no bulbo ou na base;

- Potência nominal (W)
- Nome do fabricante ou marca registrada

As tomadas altas de embutir para luz e força de 10a/250v serão, normalmente, do tipo pesado, com contatos de bronze fosforoso ou "tombade" e obedecerão ao disposto na NBR-5354/77.

Deverão ser utilizadas para as luzes de emergência, e destinadas aos ventiladores das salas de aula.

Todos os materiais empregados deverão atender as normas da ABNT.

Só serão aceitos eletrodutos que tragam impressa etiqueta indicando "classe" e "procedência". Os eletrodutos flexíveis e corrugado de 25 mm (3/4) serão de PVC rígido, tipo leve, com pontas lisas e bolsas para encaixe sem cola.

Serão usados apenas disjuntores monopolar e tripolar tipo alavanca, montados sobre base baquelite com proteção conjugada.

Destinam-se à proteção de circuitos de força e luz, utilizados como chave geral, parcial ou unidade individual, deverão ter eventualmente a faculdade de fazer a manobra dos circuitos.

10.2 SISTEMA DE REFRIGERAÇÃO

Ponto de tomada residência, incluindo tomada 20A/250v, caixa elétrica, eletroduto, cabo, rasgo, quebra e chumbamento.



Independente do aspecto estético desejado serão observadas as seguintes recomendações:

- Os aparelhos destinados a ficarem embutidos, devem ser construídos de material incombustível e que não sejam danificados sob condições normais de serviço.

- Aparelhos destinados a funcionarem expostos ao tempo ou em locais úmidos, devem ser construídos de forma a impedir a penetração da umidade em eletroduto, lâmpada, porta lâmpada e demais componentes elétricos.

As tomadas altas de embutir para luz e força de 10a/250v serão, normalmente, do tipo pesado, com contatos de bronze fosforoso ou "tombade" e obedecerão ao disposto na NBR-5354/77

Só serão aceitos eletrodutos que tragam impressa etiqueta indicando "classe" e "procedência". Os eletrodutos flexíveis e corrugado de 25 mm (3/4) serão de PVC rígido, tipo leve, com pontas lisas e bolsas para encaixe sem cola.

Serão usados apenas disjuntores monopolar e tripolar tipo alavanca, montados sobre base baquelite com proteção conjugada.

Destinam-se à proteção de circuitos de força e luz, utilizados como chave geral, parcial ou unidade individual, deverão ter eventualmente a faculdade de fazer a manobra dos circuitos.

11.0 INSTALAÇÃO DE COMBATE A INCÊNDIO E PÂNICO

Foram definidos para o sistema de combate a incêndio, a instalação de pontos de tomada residencial alta, incluindo tomada 10a/250v, caixa elétrica, eletroduto, cabo, rasgo, quebra e chumbamento, para atender as luminárias de emergência, com 30 lâmpadas LED de 2 w, sem reator.

Placas de sinalização de segurança contra incêndio, fotoluminescente, quadrada, *20 x 20* cm, deverá estar fixada abaixo de cada luminária indicando a saída do prédio em caso de emergência, cada cômodo deverá conter uma luminária de emergência com uma placa de sinalização.

Deverá ser fixado na parede através de um suporte os extintores de incêndio portátil com carga de PQS de 6 kg, classe B, sinalizados com placas de identificação.



12.0 REVESTIMENTO DE PAREDES

Realização de chapisco em paredes de alvenaria de tijolo cerâmico de seis furos 9x19x14cm, de primeira qualidade, leves, sonoros, duros, com as faces planas, cor uniforme, traço 1:3, com preparo manual, e contando com o recebimento de massa única, traço 1:2:8, aplicado internamente, preparando para o recebimento de pintura. Será executada revestimento cerâmico em paredes de acordo com o projeto de arquitetura.

13.0 PISO

Realização de contrapiso em argamassa, com traço 1:4 com espessura de 2cm, totalmente nivelado para o recebimento do revestimento cerâmico com placas tipo esmaltada e com dimensões 45x45cm, garantindo um bom assentamento.

14.0 FORRO

Será executado forro em régua de PVC em todas as dependências da edificação.

15.0 ESQUADRIAS

15.1 PORTAS

- P02 - (0,80m x 2,10 m) - Porta de abrir, 1 folha em madeira semioca, fechadura tipo cilindro, acabamento cromado, maçaneta tipo alavanca; forras e alizares de acordo com tamanho da esquadria.
- P04 - (0,90m x 2,10m) - Porta de abrir, 1 folha em madeira semioca fechadura tipo cilindro, acabamento cromado, maçaneta tipo alavanca, instalar barra de acessibilidade em aço inox, comprimento 60cm, diâmetro mínimo 3cm.
- Porta de aço de enrolar em cantina nas dimensões (2,00x1,20)m
- Portão metálico na entrada principal (1,50x2,10)m

Forras e alizares de acordo com tamanho da esquadria.

Deverá ser fornecida, montada e instalada, com os itens, dobradiças, instalação do batente, fechadura descritas e instaladas.



0161

Fis

Proc. Nº

Ass.

04/22

04/29

[Signature]

15.1.1 JANELAS

- Janelas - (2,40m x 0,60m) – Janela basculante com estrutura em alumínio, fechamento em vidro cancelado 3mm, pintura branca.
- Basculantes - (1,00m x 0,50m) – Janela basculante com estrutura em alumínio, fechamento em vidro cancelado 3mm, pintura branca.
- Grade de metalon será executado nos vãos de janelas e basculantes nas dimensões de acordo com o projeto arquitetônico.

16.0 PINTURA

16.1 PINTURA INTERNA

Nas paredes internas receberão fundo selador acrílico, aplicação e lixamento, para aplicação manual de pintura com tinta látex PVA, na cor branco gelo, duas demãos, conforme especificações contidas no projeto.

16.1.1 PINTURA EXTERNA

Nas paredes externas receberão fundo selador acrílico, aplicação e lixamento, para aplicação manual de pintura com tinta látex acrílica, duas demãos, conforme especificações contidas no projeto.

16.1.2 PINTURA DE ESQUADRIAS

As esquadrias de madeira receberão uma pintura em esmalte sintético fosco, conforme especificações contidas no projeto.

As esquadrias metálicas receberão pintura com tinta esmalte sintético brilhante, aplicado com rolo ou pincel em superfícies metálicas, conforme especificações contidas no projeto.

17.0 SERVIÇOS FINAIS

Será realizada a limpeza geral da obra em 410,90m² de área construída.

[Signature]
Edvaldo F. de N. N. N.
CREAMAC 110.313.770-4
Engenheiro Civil



ESTADO DO MARANHÃO
PREFEITURA MUNICIPAL DE CHAPADINHA
SECRETARIA MUNICIPAL DE INFRAESTRUTURA E URBANISMO



ORÇAMENTO E CRONOGRAMA
FÍSICO - FINANCEIRO

RESUMO DO ORÇAMENTO

	OBRA:	CONSTRUÇÃO DE UNIDADE ESCOLAR COM 04 SALAS E DEMAIS DEPENDÊNCIAS NO POVOADO BARROCA DA VACA NO MUNICÍPIO DE CHAPADINHA-MA	DATA : 02/02/2022	BDI : 28,82%	
	DESCRIÇÃO:	CONSTRUÇÃO DE UNIDADE ESCOLAR COM 04 SALAS DE DEMAIS DEPENDÊNCIAS NO POVOADO BARROCA DA VACA NO MUNICÍPIO DE CHAPADINHA - MA	FONTE	VERSÃO	HORA
	LOCAL:	POVOADO BARROCA DA VACA	ORSE	2021/11	111,51%
	CLIENTE:	PREFEITURA MUNICIPAL DE CHAPADINHA	SBC	2021/12 - São Luís	115,66%
	UNIDADES:	410.9M2	SEINFRA	027.1 COM DESONERAÇÃO	83,85%
	VALOR POR UNIDADE:	RS 1.924,57	SINAPI	2021/12 COM DESONERAÇÃO	83,07%
				COMPOSIÇÕES PRÓPRIAS	0,00%
				MES	REF.
				69,89%	12/2021
				-	12/2021
				47,76%	05/2021
				47,51%	01/2022
				0,00%	0,00%

CÓDIGO	DESCRIÇÃO	PREÇO TOTAL	%
1	SERVIÇOS PRELIMINARES	20.859,04	2,64
2	MOVIMENTO DE TERRA	8.933,19	1,13
3	FUNDAÇÕES	55.945,78	7,07
3.1	CONCRETO ARMADO PARA FUNDAÇÕES	24.548,87	3,10
3.2	ALICERCE	12.073,33	1,53
	CONCRETO ARMADO PARA VIGA BALDRAME	19.323,58	2,44
4	IMPERMEABILIZAÇÃO	2.717,39	0,34
5	SUPERESTRUTURA	63.934,45	8,08
5.1	CONCRETO ARMADO PARA PILARES	31.064,59	3,93
5.2	CONCRETO ARMADO PARA VIGAS DE CONCRETO	26.172,26	3,31
5.3	CONCRETO ARMADO PARA VERGAS E CONTRAVERGAS	6.697,60	0,85
6	PAREDES E DIVISÓRIAS	55.599,77	7,03
7	COBERTURA	75.597,90	9,56
8	INSTALAÇÕES ELÉTRICAS	15.436,35	1,95
9	INSTALAÇÕES HIDRÁULICAS	9.049,69	1,14
10	INSTALAÇÕES SANITÁRIAS	10.023,96	1,27
11	INSTALAÇÕES DE COMBATE A INCÊNDIO	1.909,28	0,24
12	PISO	39.798,53	5,03
13	REVESTIMENTO	46.610,75	5,89
14	FORRO	26.278,95	3,32
15	ESQUADRIAS	43.408,99	5,49
16	LOUÇAS E METAIS	8.295,17	1,05
17	PINTURA	31.322,56	3,96
17.1	PINTURA INTERNA	21.060,25	2,66
17.2	PINTURA EXTERNA	7.017,37	0,89
17.3	PINTURA EM ESQUADRIAS	3.244,94	0,41
18	SERVIÇOS COMPLEMENTARES	481,05	0,06
19	MURO DE PROTEÇÃO	95.754,94	12,11
20	SERVIÇOS FINAIS	1.926,46	0,24
21	Benefícios e Despesas Indiretas (BDI)	176.921,43	22,37

RESUMO DO ORÇAMENTO

	OBRA:	CONSTRUÇÃO DE UNIDADE ESCOLAR COM 04 SALAS E DEMAIS DEPENDÊNCIAS NO POVOADO BARROCA DA VACA NO MUNICÍPIO DE CHAPADINHA-MA	DATA : 02/02/2022		BDI : 28,82%	
	DESCRIÇÃO:	CONSTRUÇÃO DE UNIDADE ESCOLAR COM 04 SALAS DE DEMAIS DEPENDÊNCIAS NO POVOADO BARROCA DA VACA NO MUNICÍPIO DE CHAPADINHA - MA	FORTE	VERSÃO	HORA	
	LOCAL:	POVOADO BARROCA DA VACA	MES	REF.		
	CLIENTE:	PREFEITURA MUNICIPAL DE CHAPADINHA	ORSE	2021/11	111,51%	69,89%
	UNIDADES:	410.9M2	SBC	2021/12 - São Luís	115,88%	-
	VALOR POR UNIDADE:	R\$ 1.924,57	SEINFRA	027,1 COM DESONERAÇÃO	83,85%	47,76%
			SINAPI	2021/12 COM DESONERAÇÃO	83,87%	47,51%
			COMPOSIÇÕES PRÓPRIAS	0,00%	0,00%	

VALOR ORÇAMENTO: 613.884,20 100,00

VALOR BDI: 176.921,43

VALOR TOTAL: 790.805,63

Setecentos e Noventa Mil Oitocentos e Cinco reais e Sessenta e Três centavos

 Edvaldo José Pinheiro
 CREA/MA 119.313.774-5
 Engenheiro Civil

0164

Fls _____

Proc. Nº 04/23

Ass. 

Fls _____

Proc. Nº 004/22

Ass. 



PLANILHA ORÇAMENTÁRIA

	OBRA:	CONSTRUÇÃO DE UNIDADE ESCOLAR COM 04 SALAS E DEMAIS DEPENDÊNCIAS NO POVOADO BARROCA DA VACA NO MUNICÍPIO DE CHAPADINHA-MA	DATA: 02/02/2022	BDI: 28,82%	
	DESCRIÇÃO:	CONSTRUÇÃO DE UNIDADE ESCOLAR COM 04 SALAS DE DEMAIS DEPENDÊNCIAS NO POVOADO BARROCA DA VACA NO MUNICÍPIO DE CHAPADINHA - MA	FORTE	VERSÃO	HORA
	LOCAL:	POVOADO BARROCA DA VACA	ORSE	2021/11	111,51%
	CLIENTE:	PREFEITURA MUNICIPAL DE CHAPADINHA	SBC	2021/12 - São Luís	115,66%
	UNIDADES:	410.9M2	SEINFRA 2021/12 COM DESONERAÇÃO		83,85%
	VALOR POR UNIDADE:	R\$ 1.924,57	SINAPI 2021/12 COM DESONERAÇÃO		83,87%
			COMPOSIÇÕES PRÓPRIAS		0,00%
					0,00%

R\$ 0165

Proc. Nº 04/29

04/22

ASS. 

ITEM	CÓDIGO	DESCRIÇÃO	FORTE	UNID.	QUANTIDADE	PREÇO UNITÁRIO R\$	PREÇO TOTAL R\$
1	SERVIÇOS PRELIMINARES						20.859,04
1.1	S11397	PLACA DE OBRA EM LONA COM IMPRESSÃO DIGITAL 1,50 X 2,00M, INCLUSIVE ESTRUTURA EM METALON 20 X 20CM E ESCORAMENTO, INSTALADA	ORSE	un	1,00	750,00	750,00
1.2	S00004	LIMPEZA MECANIZADA DO TERRENO C/ TRATOR ESTEIRA (VEGETAÇÃO RASTEIRA) INCLUSIVE CARGA E TRANSPORTE - DMT ATÉ 1 KM	ORSE	m2	2.000,00	5,61	11.220,00
1.3	C1630	LOCAÇÃO DA OBRA - EXECUÇÃO DE GABARITO	SEINFRA	M2	410,90	6,09	2.502,38
1.4	C2850	INSTALAÇÕES PROVISÓRIAS DE LUZ, FORÇA, TELEFONE E LÓGICA	SEINFRA	UN	1,00	1.308,20	1.308,20
	93584	EXECUÇÃO DE DEPÓSITO EM CANTEIRO DE OBRA EM CHAPA DE MADEIRA COMPENSADA, NÃO INCLUSO MOBILIÁRIO. AF 04/2016	SINAPI	M2	6,00	846,41	5.078,46
2	MOVIMENTO DE TERRA						8.933,19
2.1	93358	ESCAVAÇÃO MANUAL DE VALA COM PROFUNDIDADE MENOR OU IGUAL A 1,30 M. AF 02/2021	SINAPI	M3	28,53	53,04	1.513,23
2.2	96523	ESCAVAÇÃO MANUAL PARA BLOCO DE COROAMENTO OU SAPATA (INCLUINDO ESCAVAÇÃO PARA COLOCAÇÃO DE FÓRMAS). AF 06/2017	SINAPI	M3	27,74	61,67	1.710,73
2.3	C0095	APILOAMENTO DE FUNDO DE VALAS C/MAÇO DE 30 A 60 KG	SEINFRA	M2	75,68	26,43	2.000,22
2.4	96995	REATERRO MANUAL APILOADO COM SOQUETE. AF_10/2017	SINAPI	M3	115,33	32,16	3.709,01
3	FUNDAÇÕES						55.945,78
3.1	CONCRETO ARMADO PARA FUNDAÇÕES						24.548,87
3.1.1	96619	LASTRO DE CONCRETO MAGRO, APLICADO EM BLOCOS DE COROAMENTO OU SAPATAS, ESPESURA DE 5 CM. AF 08/2017	SINAPI	M2	18,62	21,50	400,33
3.1.2	96535	FABRICAÇÃO, MONTAGEM E DESMONTAGEM DE FÓRMA PARA SAPATA, EM MADEIRA SERRADA, E=25 MM, 4 UTILIZAÇÕES. AF 06/2017	SINAPI	M2	89,31	121,96	10.892,25
3.1.3	96546	ARMAÇÃO DE BLOCO, VIGA BALDRAME OU SAPATA UTILIZANDO AÇO CA-50 DE 10 MM - MONTAGEM. AF 06/2017	SINAPI	KG	221,25	13,77	3.046,61
3.1.4	96543	ARMAÇÃO DE BLOCO, VIGA BALDRAME E SAPATA UTILIZANDO AÇO CA-60 DE 5 MM - MONTAGEM. AF 06/2017	SINAPI	KG	95,22	16,64	1.584,46
3.1.5	96555	CONCRETAGEM DE BLOCOS DE COROAMENTO E VIGAS BALDRAME, FCK 30 MPA, COM USO DE JERICA LANÇAMENTO, ADENSAMENTO E ACABAMENTO. AF 06/2017	SINAPI	M3	6,27	491,95	3.084,53
	102487	CONCRETO CICLÓPICO FCK = 15MPA, 30% PEDRA DE MÃO EM VOLUME REAL, INCLUSIVE LANÇAMENTO. AF 05/2021	SINAPI	M3	14,25	388,82	5.540,69
3.2	ALICERCE						12.073,33
3.2.1	C0054	ALVENARIA DE EMBASAMENTO DE PEDRA ARGAMASSADA	SEINFRA	M3	28,53	423,18	12.073,33
3.3	CONCRETO ARMADO PARA VIGA BALDRAME						19.323,58
3.3.1	96536	FABRICAÇÃO, MONTAGEM E DESMONTAGEM DE FÓRMA PARA VIGA BALDRAME, EM MADEIRA SERRADA, E=25 MM, 4 UTILIZAÇÕES. AF 06/2017	SINAPI	M2	104,61	67,46	7.056,99
3.3.2	96545	ARMAÇÃO DE BLOCO, VIGA BALDRAME OU SAPATA UTILIZANDO AÇO CA-50 DE 8 MM - MONTAGEM. AF 06/2017	SINAPI	KG	330,57	15,26	5.044,50
3.3.3	96543	ARMAÇÃO DE BLOCO, VIGA BALDRAME E SAPATA UTILIZANDO AÇO CA-60 DE 5 MM - MONTAGEM. AF 06/2017	SINAPI	KG	201,94	16,64	3.360,28
3.3.4	96555	CONCRETAGEM DE BLOCOS DE COROAMENTO E VIGAS BALDRAME, FCK 30 MPA, COM USO DE JERICA LANÇAMENTO, ADENSAMENTO E ACABAMENTO. AF 06/2017	SINAPI	M3	7,85	491,95	3.861,81
4	IMPERMEABILIZAÇÃO						2.717,39
4.1	S04953	IMPERMEABILIZAÇÃO DE ALICERCE E VIGA BALDRAME COM 2 DEMÃOS DE TINTA ASFÁLTICA TIPO NEUTROL DA VEDACIT OU SIMILAR, EXCETO ARGAMASSA IMPERMEABILIZAÇÃO	ORSE	m2	123,63	21,98	2.717,39
5	SUPERESTRUTURA						63.934,45
5.1	CONCRETO ARMADO PARA PILARES						31.064,59
5.1.1	92269	FABRICAÇÃO DE FÓRMA PARA PILARES E ESTRUTURAS SIMILARES, EM MADEIRA SERRADA, E=25 MM. AF 09/2020	SINAPI	M2	91,20	235,45	21.473,04
5.1.2	92919	ARMAÇÃO DE ESTRUTURAS DE CONCRETO ARMADO, EXCETO VIGAS, PILARES, LAJES E FUNDAÇÕES, UTILIZANDO AÇO CA-50 DE 10,0 MM - MONTAGEM. AF 12/2015	SINAPI	KG	231,15	13,31	3.076,61
5.1.3	96543	ARMAÇÃO DE PILARES UTILIZANDO AÇO CA-60 DE 5 MM - MONTAGEM. AF 06/2017	SINAPI	KG	156,32	16,64	2.601,16

PLANILHA ORÇAMENTÁRIA

OBRA:	CONSTRUÇÃO DE UNIDADE ESCOLAR COM 04 SALAS E DEMAIS DEPENDÊNCIAS NO POVOADO BARROCA DA VACA NO MUNICÍPIO DE CHAPADINHA-MA	DATA: 02/02/2022	BDI: 28,82%			
DESCRIÇÃO:	CONSTRUÇÃO DE UNIDADE ESCOLAR COM 04 SALAS DE DEMAIS DEPENDÊNCIAS NO POVOADO BARROCA DA VACA NO MUNICÍPIO DE CHAPADINHA - MA	ORSE	VERSÃO	HORA	MES	REF.
LOCAL:	POVOADO BARROCA DA VACA	SBC	2021/11	111,51%	69,89%	12/2021
CLIENTE:	PREFEITURA MUNICIPAL DE CHAPADINHA	SINAPI	2021/12 - São Luis	115,66%	-	12/2021
UNIDADES:	410.9M2	SINAPI	027.1 COM DESONERAÇÃO	83,85%	47,76%	05/2021
VALOR POR UNIDADE:	RS 1.924,57	SINAPI	2021/12 COM DESONERAÇÃO	83,87%	47,51%	01/2022
			COMPOSIÇÕES PRÓPRIAS	0,00%	0,00%	

Fls. 0166

Proc. Nº 04/99

04/22

ITEM	CÓDIGO	DESCRIÇÃO	ASS FONTE	UNID	QUANTIDADE	PREÇO UNITÁRIO R\$	PREÇO TOTAL R\$
5.1.4	92718	CONCRETAGEM DE PILARES, FCK = 25 MPA, COM USO DE BALDES EM EDIFICAÇÃO COM SEÇÃO MÉDIA DE PILARES MENOR OU IGUAL A 0,25 M² - LANÇAMENTO, ADENSAMENTO E ACABAMENTO. AF 12/2015	SINAPI	M3	6,58	594,80	3.913,78
5.2	CONCRETO ARMADO PARA VIGAS DE CONCRETO						26.172,26
5.2.1	96536	FABRICAÇÃO, MONTAGEM E DESMONTAGEM DE FÔRMA PARA VIGA BALDRAME, EM MADEIRA SERRADA, E=25 MM, 4 UTILIZAÇÕES. AF 06/2017	SINAPI	M2	155,96	67,46	10.521,06
5.2.2	96545	ARMAÇÃO DE BLOCO, VIGA BALDRAME OU SAPATA UTILIZANDO AÇO CA-50 DE 8 MM - MONTAGEM. AF 06/2017	SINAPI	KG	330,57	15,26	5.044,50
5.2.3	96543	ARMAÇÃO DE BLOCO, VIGA BALDRAME E SAPATA UTILIZANDO AÇO CA-60 DE 5 MM - MONTAGEM. AF 06/2017	SINAPI	KG	266,39	16,64	4.432,73
	96555	CONCRETAGEM DE BLOCOS DE COROAMENTO E VIGAS BALDRAME, FCK 30 MPA, COM USO DE JERICA LANÇAMENTO, ADENSAMENTO E ACABAMENTO. AF 06/2017	SINAPI	M3	12,55	491,95	6.173,97
5.3	CONCRETO ARMADO PARA VERGAS E CONTRAVERGAS						6.697,60
5.3.1	93187	VERGA MOLDADA IN LOCO EM CONCRETO PARA PORTAS E JANELAS	SINAPI	M	40,70	99,73	4.059,01
5.3.2	93197	CONTRAVERGA MOLDADA IN LOCO EM CONCRETO PARA JANELAS	SINAPI	M	28,10	93,90	2.638,59
6	PAREDES E DIVISÓRIAS						55.599,77
6.1	103332	ALVENARIA DE VEDAÇÃO DE BLOCOS CERÂMICOS FURADOS NA HORIZONTAL DE 9X14X19 CM (ESPESSURA 9 CM) E ARGAMASSA DE ASSENTAMENTO COM PREPARO EM BETONEIRA. AF 12/2021	SINAPI	M2	617,54	88,80	54.837,55
6.2	93201	FIXAÇÃO (ENCUNHAMENTO) DE ALVENARIA DE VEDAÇÃO COM ARGAMASSA APLICADA COM COLHER. AF 03/2016	SINAPI	M	176,44	4,32	762,22
7	COBERTURA						75.597,90
7.1	S04371	Madeiramento em massaranduba/madeira de lei, tesoura com vão de 12m a 15 m	ORSE	un	2,00	2.516,02	5.032,04
7.2	100360	FABRICAÇÃO E INSTALAÇÃO DE MEIA TESOURA DE MADEIRA NÃO APARELHADA, COM VÃO DE 8 M, PARA TELHA CERÂMICA OU DE CONCRETO, INCLUSO IÇAMENTO. AF 07/2019	SINAPI	UN	1,00	1.542,06	1.542,06
7.3	92541	TRAMA DE MADEIRA COMPOSTA POR RIPAS, CAIBROS E TERÇAS PARA TELHADOS DE ATÉ 2 ÁGUAS PARA TELHA CERÂMICA CAPA-CANAL, INCLUSO TRANSPORTE VERTICAL. AF 07/2019	SINAPI	M2	470,58	83,28	39.189,90
	94204	TELHAMENTO COM TELHA CERÂMICA CAPA-CANAL, TIPO COLONIAL, COM MAIS DE 2 ÁGUAS, INCLUSO TRANSPORTE VERTICAL. AF 07/2019	SINAPI	M2	470,58	43,47	20.456,11
7.5	S02324	Imunização de madeira contra cupim, com aplicação de 01 demão de Pentox ou similar	ORSE	m2	470,58	16,14	7.595,16
7.6	94219	CUMEEIRA E ESPIGÃO PARA TELHA CERÂMICA EMBOÇADA COM ARGAMASSA TRAÇO 1:2:9 (CIMENTO, CAL E AREIA), PARA TELHADOS COM MAIS DE 2 ÁGUAS, INCLUSO TRANSPORTE VERTICAL. AF 07/2019	SINAPI	M	29,20	23,87	697,00
7.7	C0387	BEIRA E BICA EM TELHA COLONIAL	SEINFRA	M	91,00	11,93	1.085,63
8	INSTALAÇÕES ELÉTRICAS						15.436,35
8.1	101946	QUADRO DE MEDIÇÃO GERAL DE ENERGIA PARA 1 MEDIDOR DE SOBREPOR - FORNECIMENTO E INSTALAÇÃO. AF 10/2020	SINAPI	UN	1,00	137,08	137,08
8.2	00039805	QUADRO DE DISTRIBUIÇÃO, EM PVC, DE EMBUTIR, COM BARRAMENTO TERRA / NEUTRO, PARA 12 DISJUNTORES NEMA OU 16 DISJUNTORES DIN	SINAPI	UN	1,00	162,13	162,13
8.3	101894	DISJUNTOR TRIPOLAR TIPO NEMA, CORRENTE NOMINAL DE 60 ATÉ 100A - FORNECIMENTO E INSTALAÇÃO. AF 10/2020	SINAPI	UN	1,00	125,69	125,69
8.4	93662	DISJUNTOR BIPOLAR TIPO DIN, CORRENTE NOMINAL DE 20A - FORNECIMENTO E INSTALAÇÃO. AF 10/2020	SINAPI	UN	4,00	50,36	201,44
8.5	93656	DISJUNTOR MONOPOLAR TIPO DIN, CORRENTE NOMINAL DE 25A - FORNECIMENTO E INSTALAÇÃO. AF 10/2020	SINAPI	UN	5,00	10,91	54,55
8.6	S08894	Dispositivo de proteção contra surto de tensão DPS 40kA - 175v	ORSE	un	1,00	62,40	62,40
8.7	91924	CABO DE COBRE FLEXÍVEL ISOLADO, 1,5 MM², ANTI-CHAMA 450/750 V, PARA CIRCUITOS TERMINAIS - FORNECIMENTO E INSTALAÇÃO. AF 12/2015	SINAPI	M	200,00	2,61	522,00
8.8	91926	CABO DE COBRE FLEXÍVEL ISOLADO, 2,5 MM², ANTI-CHAMA 450/750 V, PARA CIRCUITOS TERMINAIS - FORNECIMENTO E INSTALAÇÃO. AF 12/2015	SINAPI	M	500,00	3,90	1.950,00
8.9	91929	CABO DE COBRE FLEXÍVEL ISOLADO, 4 MM², ANTI-CHAMA 0,6/1,0 KV, PARA CIRCUITOS TERMINAIS - FORNECIMENTO E INSTALAÇÃO. AF 12/2015	SINAPI	M	250,00	7,55	1.887,50

PLANILHA ORÇAMENTÁRIA

OBRA:	CONSTRUÇÃO DE UNIDADE ESCOLAR COM 04 SALAS E DEMAIS DEPENDÊNCIAS NO POVOADO BARROCA DA VACA NO MUNICÍPIO DE CHAPADINHA-MA	DATA : 02/02/2022	BDI : 28,82%			
DESCRIÇÃO:	CONSTRUÇÃO DE UNIDADE ESCOLAR COM 04 SALAS DE DEMAIS DEPENDÊNCIAS NO POVOADO BARROCA DA VACA NO MUNICÍPIO DE CHAPADINHA - MA	FONTE	VERSÃO	HORA	MES	REF.
LOCAL:	POVOADO BARROCA DA VACA	ORSE	2021/11	111,51%	68,89%	12/2021
CLIENTE:	PREFEITURA MUNICIPAL DE CHAPADINHA	SBC	2021/12 - São Luis	115,66%	-	12/2021
UNIDADES:	410,9M2	SEINFRA	027.1 COM DESONERAÇÃO	83,85%	47,76%	05/2021
VALOR POR UNIDADE:	R\$ 1.924,57	SINAPI	2021/12 COM DESONERAÇÃO	83,87%	47,51%	01/2022
			CONDIÇÕES PRÓPRIAS	0,00%	0,00%	

0167

Fis _____ 04/22

Proc. Nº 04/22

ITEM	CÓDIGO	DESCRIÇÃO	FONTE	ASSUNTO	QUANTIDADE	PREÇO UNITÁRIO R\$	PREÇO TOTAL R\$
8.10	063246	CABO COBRE UNIPOLAR BLINDADO ISOLACAO 3,6/6KV EPR 16mm2	SBC	M	100,00	5,46	546,00
8.11	91855	ELETRODUTO FLEXIVEL CORRUGADO REFORÇADO, PVC, DN 25 MM (3/4"), PARA CIRCUITOS TERMINAIS, INSTALADO EM PAREDE - FORNECIMENTO E INSTALAÇÃO. AF 12/2015	SINAPI	M	50,00	7,65	382,50
8.12	S00356	Eletróduto de pvc rígido roscável, diâm = 50mm (1 1/2")	ORSE	m	20,00	20,12	402,40
8.13	93141	PONTO DE TOMADA RESIDENCIAL INCLUINDO TOMADA 10A/250V, CAIXA ELÉTRICA, ELETRODUTO, CABO, RASGO, QUEBRA E CHUMBAMENTO. AF 01/2016	SINAPI	UN	25,00	138,17	3.454,25
8.14	93143	PONTO DE TOMADA RESIDENCIAL INCLUINDO TOMADA 20A/250V, CAIXA ELÉTRICA, ELETRODUTO, CABO, RASGO, QUEBRA E CHUMBAMENTO. AF 01/2016	SINAPI	UN	8,00	140,16	1.121,28
	92023	INTERRUPTOR SIMPLES (1 MÓDULO) COM 1 TOMADA DE EMBUTIR 2P+T 10 A, INCLUINDO SUPORTE E PLACA - FORNECIMENTO E INSTALAÇÃO. AF 12/2015	SINAPI	UN	6,00	34,27	205,62
8.16	92033	INTERRUPTOR PARALELO (2 MÓDULOS) COM 1 TOMADA DE EMBUTIR 2P+T 10 A, INCLUINDO SUPORTE E PLACA - FORNECIMENTO E INSTALAÇÃO. AF 12/2015	SINAPI	UN	9,00	54,57	491,13
8.17	S12971	Luminária Painel Led embutir 18w quadrada, 6000k da G-light ou similar	ORSE	un	38,00	59,04	2.243,52
8.18	97607	LUMINÁRIA ARANDELA TIPO TARTARUGA, DE SOBREPOR, COM 1 LÂMPADA LED DE 6 W, SEM REATOR - FORNECIMENTO E INSTALAÇÃO. AF 02/2020	SINAPI	UN	4,00	122,67	490,68
8.19	C0325	ATERRAMENTO COMPLETO C/ HASTE COPPERWELD 3/4" X 3,0M	SEINFRA	UN	3,00	268,01	804,03
8.20	C0517	CABO COBRE NU 10MM2	SEINFRA	M	15,00	12,81	192,15
9	INSTALAÇÕES HIDRÁULICAS						9.049,69
9.1	C1948	PONTO HIDRÁULICO, MATERIAL E EXECUÇÃO	SEINFRA	PT	9,00	214,28	1.928,52
9.2	94491	REGISTRO DE ESFERA, PVC, SOLDÁVEL, DN 40 MM, INSTALADO EM RESERVAÇÃO DE ÁGUA DE EDIFICAÇÃO QUE POSSUA RESERVATÓRIO DE FIBRA/FIBROCIMENTO FORNECIMENTO E INSTALAÇÃO. AF 06/2016	SINAPI	UN	1,00	52,46	52,46
9.3	94489	REGISTRO DE ESFERA, PVC, SOLDÁVEL, DN 25 MM, INSTALADO EM RESERVAÇÃO DE ÁGUA DE EDIFICAÇÃO QUE POSSUA RESERVATÓRIO DE FIBRA/FIBROCIMENTO FORNECIMENTO E INSTALAÇÃO. AF 06/2016	SINAPI	UN	2,00	25,63	51,26
9	94648	TUBO, PVC, SOLDÁVEL, DN 25 MM, INSTALADO EM RESERVAÇÃO DE ÁGUA DE EDIFICAÇÃO QUE POSSUA RESERVATÓRIO DE FIBRA/FIBROCIMENTO FORNECIMENTO E INSTALAÇÃO. AF 06/2016	SINAPI	M	60,00	8,58	514,80
9.5	91787	(COMPOSIÇÃO REPRESENTATIVA) DO SERVIÇO DE INSTALAÇÃO DE TUBOS DE PVC, SOLDÁVEL, ÁGUA FRIA, DN 40 MM (INSTALADO EM PRUMADA), INCLUSIVE CONEXÕES, CORTES E FIXAÇÕES, PARA PRÉDIOS. AF 10/2015	SINAPI	M	12,00	32,65	391,80
9.6	89404	JOELHO 90 GRAUS, PVC, SOLDÁVEL, DN 20MM, INSTALADO EM RAMAL DE DISTRIBUIÇÃO DE ÁGUA - FORNECIMENTO E INSTALAÇÃO. AF 12/2014	SINAPI	UN	12,00	3,62	43,44
9.7	89866	JOELHO 90 GRAUS, PVC, SOLDÁVEL, DN 25MM, INSTALADO EM DRENO DE AR-CONDICIONADO - FORNECIMENTO E INSTALAÇÃO. AF 12/2014	SINAPI	UN	7,00	3,82	26,74
9.8	89438	TE, PVC, SOLDÁVEL, DN 20MM, INSTALADO EM RAMAL DE DISTRIBUIÇÃO DE ÁGUA - FORNECIMENTO E INSTALAÇÃO. AF 12/2014	SINAPI	UN	5,00	5,25	26,25
9.9	89869	TE, PVC, SOLDÁVEL, DN 25MM, INSTALADO EM DRENO DE AR-CONDICIONADO - FORNECIMENTO E INSTALAÇÃO. AF 12/2014	SINAPI	UN	8,00	6,36	50,88
9.10	89497	JOELHO 90 GRAUS, PVC, SOLDÁVEL, DN 40MM, INSTALADO EM PRUMADA DE ÁGUA - FORNECIMENTO E INSTALAÇÃO. AF 12/2014	SINAPI	UN	2,00	10,39	20,78
9.11	052041	AGUA FRIA-REGISTRO GAVETA BRUTO 3/4"	SBC	UN	3,00	65,61	196,83
9.12	110971	Estrutura pre-moldada de concreto p/ caixas d'água de 3.000 litros, composta de capitel p/apoio da caixa d'água e pilar cilíndrico d=40cm e altura = 7,50m, incluso montagem no local, ref: Cilel ou similar	ORSE	un	1,00	5.745,93	5.745,93
10	INSTALAÇÕES SANITÁRIAS						10.023,96
10.1	C1950	PONTO SANITÁRIO, MATERIAL E EXECUÇÃO	SEINFRA	PT	8,00	193,21	1.545,68
10.2	98110	CAIXA DE GORDURA PEQUENA (CAPACIDADE: 19 L), CIRCULAR, EM PVC, DIÂMETRO INTERNO= 0,3 M, AF 12/2020	SINAPI	UN	1,00	395,22	395,22
10.3	030356	CAIXA DE PASSAGEM CONCRETO 0,70x0,70x0,55m	SBC	UN	3,00	480,07	1.440,21

PLANILHA ORÇAMENTÁRIA

	OBRA: CONSTRUÇÃO DE UNIDADE ESCOLAR COM 04 SALAS E DEMAIS DEPENDÊNCIAS NO POVOADO BARROCA DA VACA NO MUNICÍPIO DE CHAPADINHA-MA	DATA: 02/02/2022	BDI: 28,82%
	DESCRIÇÃO: CONSTRUÇÃO DE UNIDADE ESCOLAR COM 04 SALAS DE DEMAIS DEPENDÊNCIAS NO POVOADO BARROCA DA VACA NO MUNICÍPIO DE CHAPADINHA - MA	FONTE: ORSE	VERSÃO: 2021/11
	LOCAL: POVOADO BARROCA DA VACA	HORA: 111,51%	MES: 69,89%
	CLIENTE: PREFEITURA MUNICIPAL DE CHAPADINHA	REF.: 12/2021	
	UNIDADES: 410.9M2	SBC: 2021/12 - São Luís	REF.: 12/2021
	VALOR POR UNIDADE: R\$ 1.924,57	SEINFRA: 027.1 COM DESONERAÇÃO	REF.: 05/2021
		SINAPI: 2021/12 COM DESONERAÇÃO	REF.: 01/2022
		COMPOSIÇÕES PRÓPRIAS:	REF.: 0,00%

Fls 0168

Proc. Nº 04/29

ITEM	CÓDIGO	DESCRIÇÃO	ASS. FONTE	UNID	QUANTIDADE	PREÇO UNITÁRIO R\$	PREÇO TOTAL R\$
10.4	C2832	FOSSA SÉPTICA E SUMIDOURO EM ALVENARIA	SEINFRA	UN	1,00	4.120,04	4.120,04
10.5	89714	TUBO PVC, SERIE NORMAL, ESGOTO PREDIAL, DN 100 MM, FORNECIDO E INSTALADO EM RAMAL DE DESCARGA OU RAMAL DE ESGOTO SANITÁRIO. AF 12/2014	SINAPI	M	30,00	46,61	1.398,30
10.6	89798	TUBO PVC, SERIE NORMAL, ESGOTO PREDIAL, DN 50 MM, FORNECIDO E INSTALADO EM PRUMADA DE ESGOTO SANITÁRIO OU VENTILAÇÃO. AF 12/2014	SINAPI	M	12,00	13,49	161,88
10.7	89711	TUBO PVC, SERIE NORMAL, ESGOTO PREDIAL, DN 40 MM, FORNECIDO E INSTALADO EM RAMAL DE DESCARGA OU RAMAL DE ESGOTO SANITÁRIO. AF 12/2014	SINAPI	M	6,00	15,78	94,68
10.8	89744	JOELHO 90 GRAUS, PVC, SERIE NORMAL, ESGOTO PREDIAL, DN 100 MM, JUNTA ELÁSTICA, FORNECIDO E INSTALADO EM RAMAL DE DESCARGA OU RAMAL DE ESGOTO SANITÁRIO. AF 12/2014	SINAPI	UN	3,00	21,75	65,25
10.9	89497	JOELHO 90 GRAUS, PVC, SOLDÁVEL, DN 40MM, INSTALADO EM PRUMADA DE ÁGUA - FORNECIMENTO E INSTALAÇÃO. AF 12/2014	SINAPI	UN	4,00	10,39	41,56
10.10	053342	TE 90 PVC PARA REDE COLETORA DE ESGOTO 100mm	SBC	UN	3,00	53,64	160,92
10.11	S01170	Tê 90° de pvc rígido soldável, marrom diâm = 40mm	ORSE	un	4,00	22,42	89,68
10.12	89707	CAIXA SIFONADA, PVC, DN 100 X 100 X 50 MM, JUNTA ELÁSTICA, FORNECIDA E INSTALADA EM RAMAL DE DESCARGA OU EM RAMAL DE ESGOTO SANITÁRIO. AF 12/2014	SINAPI	UN	5,00	36,11	180,55
10.13	89834	JUNÇÃO SIMPLES, PVC, SERIE NORMAL, ESGOTO PREDIAL, DN 100 X 100 MM, JUNTA ELÁSTICA, FORNECIDO E INSTALADO EM PRUMADA DE ESGOTO SANITÁRIO OU VENTILAÇÃO. AF 12/2014	SINAPI	UN	3,00	39,61	118,83
10.14	C3738	INSTALAÇÃO DE TUBO DE VENTILAÇÃO 50mm C/ L=4m, C/ REBOCO E PINTURA A CAL (C/ MATERIAL)	SEINFRA	UN	4,00	52,79	211,16
11	INSTALAÇÕES DE COMBATE A INCÊNDIO						1.909,28
11.1	93141	PONTO DE TOMADA RESIDENCIAL INCLUINDO TOMADA 10A/250V, CAIXA ELÉTRICA, ELETRODUTO, CABO, RASGO, QUEBRA E CHUMBAMENTO. AF 01/2016	SINAPI	UN	8,00	138,17	1.105,36
11.2	97599	LUMINÁRIA DE EMERGÊNCIA, COM 30 LÂMPADAS LED DE 2 W, SEM REATOR - FORNECIMENTO E INSTALAÇÃO. AF 02/2020	SINAPI	UN	8,00	26,76	214,08
11.3	00037556	PLACA DE SINALIZAÇÃO DE SEGURANÇA CONTRA INCENDIO, FOTOLUMINESCENTE, QUADRADA, *20 X 20* CM, EM PVC *2* MM ANTI-CHAMAS (SIMBOLOS, CORES E PICTOGRAMAS CONFORME NBR 16820)	SINAPI	UN	8,00	27,94	223,52
11.4	101909	EXTINTOR DE INCÊNDIO PORTÁTIL COM CARGA DE PQS DE 6 KG, CLASSE BC - FORNECIMENTO E INSTALAÇÃO. AF 10/2020 P	SINAPI	UN	1,00	274,69	274,69
11.5	1044112	SUORTE DE PARADE PARA EXTINTOR	SBC	UN	1,00	8,99	8,99
11.6	055504	ADESIVO COM SETA INICADORA PARA EXTINTOR/HIDRANTE	SBC	UN	1,00	82,64	82,64
12	PISO						39.798,53
12.1	87632	CONTRAPISO EM ARGAMASSA TRAÇO 1:4 (CIMENTO E AREIA), PREPARO MANUAL, APLICADO EM ÁREAS SECAS SOBRE LAJE. ADERIDO. ESPESSURA 3CM. AF 06/2014	SINAPI	M2	384,42	30,54	11.740,19
12.2	87251	REVESTIMENTO CERÂMICO PARA PISO COM PLACAS TIPO ESMALTADA EXTRA DE DIMENSÕES 45X45 CM APLICADA EM AMBIENTES DE ÁREA MAIOR QUE 10 M2. AF 06/2014	SINAPI	M2	384,42	49,89	19.178,71
12.3	88649	RODAPE CERÂMICO DE 7CM DE ALTURA COM PLACAS TIPO ESMALTADA EXTRA DE DIMENSÕES 45X45CM. AF 06/2014	SINAPI	M	204,00	8,00	1.632,00
12.4	94992	EXECUÇÃO DE PASSEIO (CALÇADA) OU PISO DE CONCRETO COM CONCRETO MOLDADO IN LOCO, FEITO EM OBRA, ACABAMENTO CONVENCIONAL, ESPESSURA 6 CM, ARMADO. AF 07/2016	SINAPI	M2	71,52	87,34	6.246,56
12.5	S02267	Soleira em granito cinza andorinha, l = 18 cm, e = 2 cm	ORSE	m	12,60	79,45	1.001,07
13	REVESTIMENTO						46.610,75
13.1	87894	CHAPISCO APLICADO EM ALVENARIA (SEM PRESENÇA DE VÃOS) E ESTRUTURAS DE CONCRETO DE FACHADA, COM COLHER DE PEDREIRO. ARGAMASSA TRAÇO 1:3 COM PREPARO EM BETONEIRA 400L. AF 06/2014	SINAPI	M2	1.235,08	4,59	5.669,02
13.2	87554	EMBOÇO, PARA RECEBIMENTO DE CERÂMICA, EM ARGAMASSA TRAÇO 1:2:8, PREPARO MANUAL, APLICADO MANUALMENTE EM FACES INTERNAS DE PAREDES, PARA AMBIENTE COM ÁREA MAIOR QUE 10M2, ESPESSURA DE 10MM, COM EXECUÇÃO DE TALISCAS. AF 06/2014	SINAPI	M2	131,40	14,43	1.896,10

PLANILHA ORÇAMENTÁRIA

OBRA:	CONSTRUÇÃO DE UNIDADE ESCOLAR COM 04 SALAS E DEMAIS DEPENDÊNCIAS NO POVOADO BARROCA DA VACA NO MUNICÍPIO DE CHAPADINHA-MA	DATA: 02/02/2022	BDI: 28,82%
DESCRIÇÃO:	CONSTRUÇÃO DE UNIDADE ESCOLAR COM 04 SALAS DE DEMAIS DEPENDÊNCIAS NO POVOADO BARROCA DA VACA NO MUNICÍPIO DE CHAPADINHA - MA	ORSE	VERSÃO 2021/11
LOCAL:	POVOADO BARROCA DA VACA	SBC	2021/12 - São Luís
CLIENTE:	PREFEITURA MUNICIPAL DE CHAPADINHA	SEINFRA	027.1 COM DESONERAÇÃO
UNIDADES:	410.9M2	SINAPI	2021/12 COM DESONERAÇÃO
VALOR POR UNIDADE:	R\$ 1.924,57	COMPOSIÇÕES PRÓPRIAS	
		HORA	MES
		111,51%	69,89%
		115,66%	-
		83,85%	47,76%
		83,87%	47,51%
		0,00%	0,00%

Fls 0169

Proc. Nº 04/20

04/22

JA

ITEM	CÓDIGO	DESCRIÇÃO	FONTE	SS	UNID	QUANTIDADE	PREÇO UNITÁRIO R\$	PREÇO TOTAL R\$
13.3	87530	MASSA ÚNICA, PARA RECEBIMENTO DE PINTURA, EM ARGAMASSA TRAÇO 1:2:8, PREPARO MANUAL, APLICADA MANUALMENTE EM FACES INTERNAS DE PAREDES, ESPESSURA DE 20MM, COM EXECUÇÃO DE TALISCAS. AF 06/2014	SINAPI		M2	1.103,68	28,07	30.980,30
13.4	87273	REVESTIMENTO CERÂMICO PARA PAREDES INTERNAS COM PLACAS TIPO ESMALTADA EXTRA DE DIMENSÕES 33X45 CM APLICADAS EM AMBIENTES DE ÁREA MAIOR QUE 5 M² NA ALTURA INTEIRA DAS PAREDES. AF 06/2014	SINAPI		M2	131,40	61,38	8.065,33
14	FORRO							26.278,95
14.1	96116	FORRO EM RÉGUAS DE PVC, FRISADO, PARA AMBIENTES COMERCIAIS, INCLUSIVE ESTRUTURA DE FIXAÇÃO. AF 05/2017 P	SINAPI		M2	384,42	68,36	26.278,95
	ESQUADRIAS							43.408,99
15.1	100693	KIT DE PORTA DE MADEIRA TIPO MEXICANA, MACIÇA (PESADA OU SUPERPESADA), PADRÃO MÉDIO, 80X210CM, ESPESSURA DE 3,5CM, ITENS INCLUSOS: DOBRADIÇAS, MONTAGEM E INSTALAÇÃO DE BATENTE, FECHADURA COM EXECUÇÃO DO FURO - FORNECIMENTO E INSTALAÇÃO. AF 12/2019	SINAPI		UN	10,00	1.536,90	15.369,00
15.2	100693	KIT DE PORTA DE MADEIRA TIPO MEXICANA, MACIÇA (PESADA OU SUPERPESADA), PADRÃO MÉDIO, 90X210CM, ESPESSURA DE 3,5CM, ITENS INCLUSOS: DOBRADIÇAS, MONTAGEM E INSTALAÇÃO DE BATENTE, FECHADURA COM EXECUÇÃO DO FURO - FORNECIMENTO E INSTALAÇÃO. AF 12/2019	SINAPI		UN	2,00	1.649,84	3.299,68
15.3	100874	PUXADOR PARA PCD, FIXADO NA PORTA - FORNECIMENTO E INSTALAÇÃO. AF 01/2020	SINAPI		UN	4,00	309,43	1.237,72
15.4	112633	JANELA DE CORRER ALUMINIO PINTURA ELETROSTÁTICA E VIDRO 8MM	SBC		M2	12,00	895,64	10.747,68
15.5	112594	BASCULANTE ALUMINIO PINT.ELETROSTÁTICA BRANCA COM VIDRO	SBC		M2	3,20	530,14	1.696,45
15.6	S04716	Grade em metalon	ORSE		m2	26,42	274,15	7.243,04
15.7	C3659	PORTÃO DE METALON E BARRA CHATA DE FERRO C/FECHADURA E DOBRADIÇA, INCLUS. PINTURA ESMALTE SINTÉTICO	SEINFRA		M2	3,52	384,54	1.353,58
15.8	S01988	Peitoril granito cinza polido, c/ largura = 17 cm, esp = 2 cm	ORSE		m	28,10	87,61	2.461,84
16	LOUÇAS E METAIS							8.295,17
	C0348	BACIA DE LOUÇA BRANCA C/CAIXA ACOPLADA	SEINFRA		UN	3,00	741,43	2.224,29
16.2	93396	BANCADA GRANITO CINZA, 50 X 60 CM, INCL. CUBA DE EMBUTIR OVAL LOUÇA BRANCA 35 X 50 CM, VÁLVULA METAL CROMADO, SIFÃO FLEXÍVEL PVC, ENGATE 30 CM FLEXÍVEL PLÁSTICO E TORNEIRA CROMADA DE MESA, PADRÃO POPULAR - FORNEC. E INSTALAÇÃO. AF 01/2020	SINAPI		UN	3,00	551,90	1.655,70
16.3	100868	BARRA DE APOIO RETA, EM AÇO INOX POLIDO, COMPRIMENTO 80 CM, FIXADA NA PAREDE - FORNECIMENTO E INSTALAÇÃO. AF 01/2020	SINAPI		UN	4,00	345,30	1.381,20
16.4	95544	PAPELEIRA DE PAREDE EM METAL CROMADO SEM TAMPA, INCLUSO FIXAÇÃO. AF 01/2020	SINAPI		UN	3,00	66,15	198,45
16.5	S12294	Pia de cozinha com bancada em granito cinza andorinha, e = 2cm, dim 3,40x0,60m, com 02 cubas de aço inox, sifão cromado, válvula cromada, torneira cromada 1/2", inclusive rodopia 10 cm, assentada	ORSE		un	1,00	2.181,79	2.181,79
16.6	86919	TANQUE DE LOUÇA BRANCA COM COLUNA, 30L OU EQUIVALENTE, INCLUSO SIFÃO FLEXÍVEL EM PVC, VÁLVULA METÁLICA E TORNEIRA DE METAL CROMADO PADRÃO MÉDIO - FORNECIMENTO E INSTALAÇÃO. AF 01/2020	SINAPI		UN	1,00	653,74	653,74
17	PINTURA							31.322,56
17.1	PINTURA INTERNA							21.060,25
17.1.1	88485	APLICAÇÃO DE FUNDO SELADOR ACRÍLICO EM PAREDES, UMA DEMÃO. AF 06/2014	SINAPI		M2	827,84	1,83	1.514,95
17.1.2	88497	APLICAÇÃO E LIXAMENTO DE MASSA LÁTEX EM PAREDES, DUAS DEMÃOS. AF 06/2014	SINAPI		M2	827,84	11,10	9.189,02
17.1.3	88489	APLICAÇÃO MANUAL DE PINTURA COM TINTA LÁTEX ACRÍLICA EM PAREDES, DUAS DEMÃOS. AF 06/2014	SINAPI		M2	827,84	12,51	10.356,28
17.2	PINTURA EXTERNA							7.017,37
17.2.1	88485	APLICAÇÃO DE FUNDO SELADOR ACRÍLICO EM PAREDES, UMA DEMÃO. AF 06/2014	SINAPI		M2	275,84	1,83	504,79

PLANILHA ORÇAMENTÁRIA

	OBRA:	CONSTRUÇÃO DE UNIDADE ESCOLAR COM 04 SALAS E DEMAIS DEPENDÊNCIAS NO POVOADO BARROCA DA VACA NO MUNICÍPIO DE CHAPADINHA-MA	DATA : 02/02/2022	BDI : 28,82%	
	DESCRIÇÃO:	CONSTRUÇÃO DE UNIDADE ESCOLAR COM 04 SALAS DE DEMAIS DEPENDÊNCIAS NO POVOADO BARROCA DA VACA NO MUNICÍPIO DE CHAPADINHA - MA	FORNTE	VERSÃO	HORA
	LOCAL:	POVOADO BARROCA DA VACA	ORSE	2021/11	111,51%
	CLIENTE:	PREFEITURA MUNICIPAL DE CHAPADINHA	SBC	2021/12 - São Luis	115,68%
	UNIDADES:	410.9M2	SEINFRA	027.1 COM DESONERAÇÃO	83,85%
	VALOR POR UNIDADE:	RS 1.924,57	SINAPI	2021/11 COM DESONERAÇÃO	83,87%
				COMPOSIÇÕES PRÓPRIAS	0,00%

Fls 0170

Proc. Nº 04/2022

04/22

ITEM	CÓDIGO	DESCRIÇÃO	FORNTE	ASS	QUANTIDADE	PREÇO UNITÁRIO R\$	PREÇO TOTAL R\$
17.2.2	88497	APLICAÇÃO E LIXAMENTO DE MASSA LÁTEX EM PAREDES, DUAS DEMÃOS. AF 06/2014	SINAPI	M2	275,84	11,10	3.061,82
17.2.3	88489	APLICAÇÃO MANUAL DE PINTURA COM TINTA LÁTEX ACRÍLICA EM PAREDES, DUAS DEMÃOS. AF 06/2014	SINAPI	M2	275,84	12,51	3.450,76
17.3	PINTURA EM ESQUADRIAS						3.244,94
17.3.1	S02310	Pintura para superfícies de madeira com lixamento, aplicação de 01 demão de fundo sintético nivelador e 02 demãos de tinta esmalte ou óleo	ORSE	m2	51,45	24,43	1.256,92
17.3.2	100758	PINTURA COM TINTA ALQUÍDICA DE ACABAMENTO (ESMALTE SINTÉTICO ACETINADO) APLICADA A ROLO OU PINCEL SOBRE SUPERFÍCIES METÁLICAS (EXCETO PERFIL) EXECUTADO EM OBRA (02 DEMÃOS). AF 01/2020	SINAPI	M2	59,88	33,20	1.988,02
18	SERVIÇOS COMPLEMENTARES						481,05
18.1	C0357	BANCADA DE GRANITO (OUTRAS CORES) E= 3cm (COLOCADO)	SEINFRA	M2	1,00	481,05	481,05
19	MURO DE PROTEÇÃO						95.754,94
19.1	93358	ESCAVAÇÃO MANUAL DE VALA COM PROFUNDIDADE MENOR OU IGUAL A 1.30 M. AF 02/2021	SINAPI	M3	30,93	53,04	1.640,53
19.2	C0095	APILOAMENTO DE FUNDO DE VALAS C/MAÇO DE 30 A 60 KG	SEINFRA	M2	54,00	26,43	1.427,22
19.3	C0054	ALVENARIA DE EMBASAMENTO DE PEDRA ARGAMASSADA	SEINFRA	M3	21,60	423,18	9.140,69
19.4	96617	LASTRO DE CONCRETO MAGRO, APLICADO EM BLOCOS DE COROAMENTO OU SAPATAS, ESPESSURA DE 3 CM. AF 08/2017	SINAPI	M2	22,32	12,90	287,93
19.5	96534	FABRICAÇÃO, MONTAGEM E DESMONTAGEM DE FÔRMA PARA BLOCO DE COROAMENTO, EM MADEIRA SERRADA, E=25 MM, 4 UTILIZAÇÕES. AF 06/2017	SINAPI	M2	74,40	76,71	5.707,22
19.6	102487	CONCRETO CICLÓPICO FCK = 15MPA, 30% PEDRA DE MÃO EM VOLUME REAL, INCLUSIVE LANÇAMENTO. AF 05/2021	SINAPI	M3	8,93	388,82	3.472,16
19.7	92265	FABRICAÇÃO DE FôrMA PARA VIGAS, EM CHAPA DE MADEIRA COMPENSADA RESINADA, E = 17 MM. AF 09/2020	SINAPI	M2	54,00	106,57	5.754,78
19.8	96545	ARMAÇÃO DE BLOCO, VIGA BALDRAME OU SAPATA UTILIZANDO AÇO CA-50 DE 8 MM - MONTAGEM. AF 06/2017	SINAPI	KG	284,40	15,26	4.339,94
19.9	96543	ARMAÇÃO DE BLOCO, VIGA BALDRAME E SAPATA UTILIZANDO AÇO CA-60 DE 5 MM - MONTAGEM. AF 06/2017	SINAPI	KG	92,40	16,64	1.537,54
19.10	94964	CONCRETO FCK = 20MPA, CINTA INFERIOR TRAÇO 1:2,7:3 (EM MASSA SECA DE CIMENTO/ AREIA MÉDIA/ BRITA 1) - PREPARO MECÂNICO COM BETONEIRA 400 L. AF 05/2021	SINAPI	M3	4,05	334,37	1.354,20
	92873	LANÇAMENTO COM USO DE BALDES, ADENSAMENTO E ACABAMENTO DE CONCRETO EM ESTRUTURAS. AF 12/2015	SINAPI	M3	4,05	139,48	564,89
19.11	030978	DESMOLDAGEM DE FORMA EM CINTAS	SBC	M2	74,40	18,12	1.348,13
19.13	040256	FORMA COMPENSADO MADEIRA PARA PILARES	SBC	M2	81,84	74,15	6.068,44
19.14	92778	ARMAÇÃO DE PILAR DE UMA ESTRUTURA CONVENCIONAL DE CONCRETO ARMADO EM UMA EDIFICAÇÃO TÉRREA OU SOBRADO UTILIZANDO AÇO CA-50 DE 10,0 MM - MONTAGEM. AF 12/2015	SINAPI	KG	336,63	13,73	4.621,93
19.15	92775	ARMAÇÃO DE PILAR DE UMA ESTRUTURA CONVENCIONAL DE CONCRETO ARMADO EM UMA EDIFICAÇÃO TÉRREA OU SOBRADO UTILIZANDO AÇO CA-60 DE 5,0 MM - MONTAGEM. AF 12/2015	SINAPI	KG	243,93	16,64	4.059,00
19.16	94964	CONCRETO FCK = 20MPA EM PILARES, TRAÇO 1:2,7:3 (EM MASSA SECA DE CIMENTO/ AREIA MÉDIA/ BRITA 1) - PREPARO MECÂNICO COM BETONEIRA 400 L. AF 05/2021	SINAPI	M3	4,09	334,37	1.367,57
19.17	92873	LANÇAMENTO COM USO DE BALDES, ADENSAMENTO E ACABAMENTO DE CONCRETO EM ESTRUTURAS. AF 12/2015	SINAPI	M3	4,09	139,48	570,47
19.18	030978	DESMOLDAGEM DE FORMA EM PILARES	SBC	M2	81,84	18,12	1.482,94
19.19	92265	FABRICAÇÃO DE FôrMA PARA VIGAS, EM CHAPA DE MADEIRA COMPENSADA RESINADA, E = 17 MM. AF 09/2020	SINAPI	M2	4,00	106,57	426,28
19.20	92778	ARMAÇÃO DE VIGA DE UMA ESTRUTURA CONVENCIONAL DE CONCRETO ARMADO EM UMA EDIFICAÇÃO TÉRREA OU SOBRADO UTILIZANDO AÇO CA-50 DE 10,0 MM - MONTAGEM. AF 12/2015	SINAPI	KG	19,74	13,73	271,03
19.21	92775	ARMAÇÃO DE VIGA DE UMA ESTRUTURA CONVENCIONAL DE CONCRETO ARMADO EM UMA EDIFICAÇÃO TÉRREA OU SOBRADO UTILIZANDO AÇO CA-60 DE 5,0 MM - MONTAGEM. AF 12/2015	SINAPI	KG	5,71	16,64	95,01
19.22	94964	CONCRETO FCK = 20MPA VIGA, TRAÇO 1:2,7:3 (EM MASSA SECA DE CIMENTO/ AREIA MÉDIA/ BRITA 1) - PREPARO MECÂNICO COM BETONEIRA 400 L. AF 05/2021	SINAPI	M3	0,30	334,37	100,31
19.23	92873	LANÇAMENTO COM USO DE BALDES, ADENSAMENTO E ACABAMENTO DE CONCRETO EM ESTRUTURAS. AF 12/2015	SINAPI	M3	0,30	139,48	41,84

PLANILHA ORÇAMENTÁRIA

	OBRA:	CONSTRUÇÃO DE UNIDADE ESCOLAR COM 04 SALAS E DEMAIS DEPENDÊNCIAS NO POVOADO BARROCA DA VACA NO MUNICÍPIO DE CHAPADINHA-MA	DATA : 02/02/2022	BDI : 28,82%	
	DESCRIÇÃO:	CONSTRUÇÃO DE UNIDADE ESCOLAR COM 04 SALAS DE DEMAIS DEPENDÊNCIAS NO POVOADO BARROCA DA VACA NO MUNICÍPIO DE CHAPADINHA - MA	FORTE	VERSÃO	HORA
	LOCAL:	POVOADO BARROCA DA VACA	ORSE	2021/11	111,51%
	CLIENTE:	PREFEITURA MUNICIPAL DE CHAPADINHA	SBC	2021/12 - São Luís	69,89%
	UNIDADES:	410.9M2	SEINFRA	027.1 COM DESONERAÇÃO	47,76%
	VALOR POR UNIDADE:	R\$ 1.924.57	SINAPI	2021/12 COM DESONERAÇÃO	47,51%
				COMPOSIÇÕES PRÓPRIAS	0,00%

04/22

ITEM	CÓDIGO	DESCRIÇÃO	FORTE	UNID	QUANTIDADE	PREÇO UNITÁRIO R\$	PREÇO TOTAL R\$
19.24	030978	DESMOLDAGEM DE FORMA EM VIGAS	SBC	M2	4,00	18,12	72,48
19.25	92775	ARMAÇÃO DE LAJE DE UMA ESTRUTURA CONVENCIONAL DE CONCRETO ARMADO EM UMA EDIFICAÇÃO TÉRREA OU SOBRADO UTILIZANDO AÇO CA-60 DE 5,0 MM - MONTAGEM. AF 12/2015	SINAPI	KG	3,08	16,64	51,25
19.26	103332	ALVENARIA DE VEDAÇÃO DE BLOCOS CERÂMICOS FURADOS NA HORIZONTAL DE 9X14X19 CM (ESPESSURA 9 CM) E ARGAMASSA DE ASSENTAMENTO COM PREPARO EM BETONEIRA. AF 12/2021	SINAPI	M2	180,00	88,80	15.984,00
19.27	87904	CHAPISCO APLICADO EM ALVENARIA (COM PRESENÇA DE VÃOS) E ESTRUTURAS DE CONCRETO DE FACHADA, COM COLHER DE PEDREIRO. ARGAMASSA TRAÇO 1:3 COM PREPARO MANUAL. AF 06/2014	SINAPI	M2	288,00	6,33	1.823,04
19.28	87530	MASSA ÚNICA, PARA RECEBIMENTO DE PINTURA, EM ARGAMASSA TRAÇO 1:2:8, PREPARO MANUAL, APLICADA MANUALMENTE EM FACES INTERNAS DE PAREDES, ESPESSURA DE 20MM, COM EXECUÇÃO DE TALISCAS. AF 06/2014	SINAPI	M2	288,00	28,07	8.084,16
19.29	88485	APLICAÇÃO DE FUNDO SELADOR ACRILICO EM PAREDES, UMA DEMÃO. AF 06/2014	SINAPI	M2	360,00	1,83	658,80
19.30	88489	APLICAÇÃO MANUAL DE PINTURA COM TINTA LÁTEX ACRÍLICA EM PAREDES, DUAS DEMÃOS. AF 06/2014	SINAPI	M2	360,00	12,51	4.503,60
19.31	C3659	PORTÃO DE METALON E BARRA CHATA DE FERRO C/FECHADURA E DOBRADIÇA, INCLUS. PINTURA ESMALTE SINTÉTICO	SEINFRA	M2	6,30	384,54	2.422,60
19.32	00037411	TELA DE AÇO SOLDADA GALVANIZADA/ZINCADA PARA ALVENARIA, FIO D = *1,24 MM, MALHA 25 X 25 MM	SINAPI	M2	216,00	28,04	6.056,64
19.33	100758	PINTURA COM TINTA ALQUÍDICA DE ACABAMENTO (ESMALTE SINTÉTICO ACETINADO) APLICADA A ROLO OU PINCEL SOBRE SUPERFÍCIES METÁLICAS (EXCETO PERFIL) EXECUTADO EM OBRA (02 DEMÃOS). AF 01/2020	SINAPI	M2	12,60	33,20	418,32
20	SERVIÇOS FINAIS						1.926,46
20.1	S02450	Limpeza geral	ORSE	m2	410,90	2,06	846,45
20.2	I10849S	Placa de inauguração em bronze *35x 50*cm	ORSE	un	1,00	1.080,01	1.080,01

VALOR ORÇAMENTO: 613.884,20
VALOR BDI: 176.921,43
VALOR TOTAL: 790.805,63

Setecentos e Noventa Mil Oitocentos e Cinco reais e Sessenta e Três centavos

Fls 0171

Proc. Nº 041/22

Ass [Assinatura]

 EDUARDO A. M. ...
 CREA Nº 110.313.774
 - Arquiteto CIV

1

RELATÓRIO ANALÍTICO - COMPOSIÇÕES PRÓPRIAS

	OBRA:	CONSTRUÇÃO DE UNIDADE ESCOLAR COM 04 SALAS E DEMAIS DEPENDÊNCIAS NO POVOADO BARROCA DA VACA NO MUNICÍPIO DE CHAPADINHA-MA	DATA : 02/02/2022	BDI : 28,82%	
	DESCRIÇÃO:	CONSTRUÇÃO DE UNIDADE ESCOLAR COM 04 SALAS DE DEMAIS DEPENDÊNCIAS NO POVOADO BARROCA DA VACA NO MUNICÍPIO DE CHAPADINHA - MA	FORTE	VERSÃO	HORA
	LOCAL:	POVOADO BARROCA DA VACA	ORSE	2021/11	111,51%
	CLIENTE:	PREFEITURA MUNICIPAL DE CHAPADINHA	SBC	2021/12 - São Luis	115,66%
	UNIDADES:	410.9M2	SEINFRA	027.1 COM DESONERAÇÃO	83,85%
	VALOR POR UNIDADE:	RS 1.924,57	SINAPI	2021/12 COM DESONERAÇÃO	83,87%
				COMPOSIÇÕES PRÓPRIAS	0,00%
				MES	REF.
				69,89%	12/2021
				-	12/2021
				47,76%	05/2021
				47,51%	01/2022

110971 - Estrutura pre-moldada de concreto p/ caixas d'agua de 3.000 litros, composta de capitel p/apoio da caixa água e pilar cilindrico d=40cm e altura = 7,50m, incluso montagem no local, ref: Cilel ou similar (un)

VALOR: 5.745,93

100693 - KIT DE PORTA DE MADEIRA TIPO MEXICANA, MACIÇA (PESADA OU SUPERPESADA), PADRÃO MÉDIO, 90X210CM, ESPESSURA DE 3,5CM, ITENS INCLUSOS: DOBRADIÇAS, MONTAGEM E INSTALAÇÃO DE BATENTE, FECHADURA COM EXECUÇÃO DO FURO - FORNECIMENTO E INSTALAÇÃO. AF_12/2019 (UN)

SERVICO	FONTE	UNID	COEFICIENTE	PREÇO UNITÁRIO	TOTAL	
90659	ALIZAR DE 5X1,5CM PARA PORTA FIXADO COM PREGOS, PADRÃO MÉDIO - FORNECIMENTO E INSTALAÇÃO. AF_12/2019	SINAPI	M	10,00000000	9,27	92,70
90806	BATENTE PARA PORTA DE MADEIRA, FIXAÇÃO COM ARGAMASSA, PADRÃO MÉDIO - FORNECIMENTO E INSTALAÇÃO. AF_12/2019_P	SINAPI	UN	1,00000000	304,17	304,17
90830	FECHADURA DE EMBUTIR COM CILINDRO, EXTERNA, COMPLETA, ACABAMENTO PADRÃO MÉDIO, INCLUSO EXECUÇÃO DE FURO - FORNECIMENTO E INSTALAÇÃO. AF_12/2019	SINAPI	UN	1,00000000	141,21	141,21
91299	PORTA DE MADEIRA, TIPO MEXICANA, MACIÇA (PESADA OU SUPERPESADA), 90X210CM, ESPESSURA DE 3,5CM, INCLUSO DOBRADIÇAS - FORNECIMENTO E INSTALAÇÃO. AF_12/2019	SINAPI	UN	1,00000000	1.111,76	1.111,76
TOTAL SERVICIO:						1.649,84
VALOR:						1.649,84



#157
 DIVISÃO DE LICITAÇÃO
 CREAÇÃO 110.310.711
 Encarregado CMI



ORÇAMENTO - CURVA ABC DE SERVIÇOS

	OBRA: CONSTRUÇÃO DE UNIDADE ESCOLAR COM 04 SALAS E DEMAIS DEPENDÊNCIAS NO POVOADO BARROCA DA VACA NO MUNICÍPIO DE CHAPADINHA-MA DESCRIÇÃO: CONSTRUÇÃO DE UNIDADE ESCOLAR COM 04 SALAS DE DEMAIS DEPENDÊNCIAS NO POVOADO BARROCA DA VACA NO MUNICÍPIO DE CHAPADINHA - MA LOCAL: POVOADO BARROCA DA VACA CLIENTE: PREFEITURA MUNICIPAL DE CHAPADINHA UNIDADES: 410.9M2 VALOR POR UNIDADE: R\$ 1.924,57	DATA : 02/02/2022 BDI : 28,82% <table border="1" style="width: 100%; border-collapse: collapse; font-size: small;"> <thead> <tr> <th>FORTE</th> <th>VERSÃO</th> <th>HORA</th> <th>REB</th> <th>DATA REF.</th> </tr> </thead> <tbody> <tr> <td>ORSE</td> <td>2021/11</td> <td>111,51%</td> <td>69,89%</td> <td>12/2021</td> </tr> <tr> <td>SBC</td> <td>2021/12 - São Luis</td> <td>115,66%</td> <td>-</td> <td>12/2021</td> </tr> <tr> <td>SEINFRA</td> <td>027.1 COM DESONERAÇÃO</td> <td>83,85%</td> <td>47,76%</td> <td>05/2021</td> </tr> <tr> <td>SINAPI</td> <td>2021/12 COM DESONERAÇÃO</td> <td>83,87%</td> <td>47,51%</td> <td>01/2022</td> </tr> <tr> <td colspan="2" style="text-align: center;">COMPOSIÇÕES PRÓPRIAS</td> <td>-</td> <td>-</td> <td></td> </tr> </tbody> </table>	FORTE	VERSÃO	HORA	REB	DATA REF.	ORSE	2021/11	111,51%	69,89%	12/2021	SBC	2021/12 - São Luis	115,66%	-	12/2021	SEINFRA	027.1 COM DESONERAÇÃO	83,85%	47,76%	05/2021	SINAPI	2021/12 COM DESONERAÇÃO	83,87%	47,51%	01/2022	COMPOSIÇÕES PRÓPRIAS		-	-	
FORTE	VERSÃO	HORA	REB	DATA REF.																												
ORSE	2021/11	111,51%	69,89%	12/2021																												
SBC	2021/12 - São Luis	115,66%	-	12/2021																												
SEINFRA	027.1 COM DESONERAÇÃO	83,85%	47,76%	05/2021																												
SINAPI	2021/12 COM DESONERAÇÃO	83,87%	47,51%	01/2022																												
COMPOSIÇÕES PRÓPRIAS		-	-																													



CÓDIGO	DESCRIÇÃO	FONTE	TIPO	UNIDADE	QUANTIDADE	PREÇO UNITÁRIO	PREÇO TOTAL	%	ACUMUL. %	CL
103332	ALVENARIA DE VEDAÇÃO DE BLOCOS CERÂMICOS FURADOS NA HORIZONTAL DE 9X14X19 CM (ESPESSURA 9 CM) E ARGAMASSA DE ASSENTAMENTO COM PREPARO EM BETONEIRA. AF_12/2021	SINAPI	SERVICO	M2	797,54	88,80	70.821,55	11,54	11,54	A
92541	TRAMA DE MADEIRA COMPOSTA POR RIPAS, CAIBROS E TERÇAS PARA TELHADOS DE ATÉ 2 ÁGUAS PARA TELHA CERÂMICA CAPA-CANAL, INCLUSO TRANSPORTE VERTICAL. AF_07/2019	SINAPI	SERVICO	M2	470,58	83,28	39.189,90	6,38	17,92	A
87530	MASSA ÚNICA, PARA RECEBIMENTO DE PINTURA, EM ARGAMASSA TRAÇO 1:2:8, PREPARO MANUAL, APLICADA MANUALMENTE EM FACES INTERNAS DE PAREDES, ESPESSURA DE 20MM, COM EXECUÇÃO DE TALISCAS. AF_06/2014	SINAPI	SERVICO	M2	1.391,68	28,07	39.064,46	6,36	24,28	A
96116	FORRO EM RÉGUAS DE PVC, FRISADO, PARA AMBIENTES COMERCIAIS, INCLUSIVE ESTRUTURA DE FIXAÇÃO. AF_05/2017_P	SINAPI	SERVICO	M2	384,42	68,36	26.278,95	4,28	28,56	A
92269	FABRICAÇÃO DE FÔRMA PARA PILARES E ESTRUTURAS SIMILARES, EM MADEIRA SERRADA, E=25 MM. AF_09/2020	SINAPI	SERVICO	M2	91,20	235,45	21.473,04	3,50	32,06	A
C0054	ALVENARIA DE EMBASAMENTO DE PEDRA ARGAMASSADA	SEINFRA	SERVICO	M3	50,13	423,18	21.214,01	3,46	35,52	A
94204	TELHAMENTO COM TELHA CERÂMICA CAPA-CANAL, TIPO COLONIAL, COM MAIS DE 2 ÁGUAS, INCLUSO TRANSPORTE VERTICAL. AF_07/2019	SINAPI	SERVICO	M2	470,58	43,47	20.456,11	3,33	38,85	A
87251	REVESTIMENTO CERÂMICO PARA PISO COM PLACAS TIPO ESMALTADA EXTRA DE DIMENSÕES 45X45 CM APLICADA EM AMBIENTES DE ÁREA MAIOR QUE 10 M2. AF_06/2014	SINAPI	SERVICO	M2	384,42	49,89	19.178,71	3,12	41,97	A
88489	APLICAÇÃO MANUAL DE PINTURA COM TINTA LÁTEX ACRÍLICA EM PAREDES, DUAS DEMÃOS. AF_06/2014	SINAPI	SERVICO	M2	1.463,68	12,51	18.310,64	2,98	44,96	A
96536	FABRICAÇÃO, MONTAGEM E DESMONTAGEM DE FÔRMA PARA VIGA BALDRAME, EM MADEIRA SERRADA, E=25 MM, 4 UTILIZAÇÕES. AF_06/2017	SINAPI	SERVICO	M2	260,57	67,46	17.578,05	2,86	47,82	A
100693	KIT DE PORTA DE MADEIRA TIPO MEXICANA, MACIÇA (PESADA OU SUPERPESADA), PADRÃO MÉDIO, 80X210CM, ESPESSURA DE 3,5CM, ITENS INCLUSOS: DOBRADIÇAS, MONTAGEM E INSTALAÇÃO DE BATENTE, FECHADURA COM EXECUÇÃO DO FURO - FORNECIMENTO E INSTALAÇÃO. AF_12/2019	SINAPI	SERVICO	UN	10,00	1.536,90	15.369,00	2,50	50,32	B
96545	ARMAÇÃO DE BLOCO, VIGA BALDRAME OU SAPATA UTILIZANDO AÇO CA-50 DE 8 MM - MONTAGEM. AF_06/2017	SINAPI	SERVICO	KG	945,54	15,26	14.428,94	2,35	52,67	B
96543	ARMAÇÃO DE BLOCO, VIGA BALDRAME E SAPATA UTILIZANDO AÇO CA-60 DE 5 MM - MONTAGEM. AF_06/2017	SINAPI	SERVICO	KG	812,27	16,64	13.516,17	2,20	54,88	B
96555	CONCRETAGEM DE BLOCOS DE COROAMENTO E VIGAS BALDRAME, FCK 30 MPA, COM USO DE JERICA LANÇAMENTO, ADENSAMENTO E ACABAMENTO. AF_06/2017	SINAPI	SERVICO	M3	26,67	491,95	13.120,31	2,14	57,01	B
88497	APLICAÇÃO E LIXAMENTO DE MASSA LÁTEX EM PAREDES, DUAS DEMÃOS. AF_06/2014	SINAPI	SERVICO	M2	1.103,68	11,10	12.250,85	2,00	59,01	B

[Handwritten signature]

[Handwritten signature]
04/12

[Handwritten signature]

ORÇAMENTO - CURVA ABC DE SERVIÇOS

OBRA:	CONSTRUÇÃO DE UNIDADE ESCOLAR COM 04 SALAS E DEMAIS DEPENDÊNCIAS NO POVOADO BARROCA DA VACA NO MUNICÍPIO DE CHAPADINHA-MA
DESCRIÇÃO:	CONSTRUÇÃO DE UNIDADE ESCOLAR COM 04 SALAS DE DEMAIS DEPENDÊNCIAS NO POVOADO BARROCA DA VACA NO MUNICÍPIO DE CHAPADINHA - MA
LOCAL:	POVOADO BARROCA DA VACA
CLIENTE:	PREFEITURA MUNICIPAL DE CHAPADINHA
UNIDADES:	410.9M2
VALOR POR UNIDADE:	R\$ 1.924,57

DATA :	02/02/2022	BDI :	28,82%	
FONTE	VERBAO	HORA	MEB	DATA REF.
ORSE	2021/11	111,51%	69,89%	12/2021
SBC	2021/12 - São Luis	115,66%	-	12/2021
SEINFRA	027.1 COM DESONERAÇÃO	83,85%	47,76%	05/2021
SINAPI	2021/12 COM DESONERAÇÃO	83,87%	47,51%	01/2022
COMPOSIÇÕES PRÓPRIAS				



CÓDIGO	DESCRIÇÃO	FONTE	TIPO	UNIDADE	QUANTIDADE	PREÇO UNITÁRIO	PREÇO TOTAL	%	ACUMUL. %	CL
87632	CONTRAPISO EM ARGAMASSA TRAÇO 1:4 (CIMENTO E AREIA), PREPARO MANUAL, APLICADO EM ÁREAS SECAS SOBRE LAJE, ADERIDO, ACABAMENTO NÃO REFORÇADO, ESPESSURA 3CM. AF_07/2021	SINAPI	SERVICO	M2	384,42	30,54	11.740,19	1,91	60,92	B
S00004	Limpeza mecanizada do terreno c/ trator esteira (vegetação rasteira) inclusive carga e transporte - dmt até 1 km	ORSE	SERVICO	m2	2.000,00	5,61	11.220,00	1,83	62,75	B
96535	FABRICAÇÃO, MONTAGEM E DESMONTAGEM DE FÔRMA PARA SAPATA, EM MADEIRA SERRADA, E=25 MM, 4 UTILIZAÇÕES. AF_06/2017	SINAPI	SERVICO	M2	89,31	121,96	10.892,25	1,77	64,52	B
112633	JANELA DE CORRER ALUMINIO PINTURA ELETROSTATICA E VIDRO 8MM	SBC	SERVICO	M2	12,00	895,64	10.747,68	1,75	66,27	B
102487	CONCRETO CICLÓPICO FCK = 15MPA, 30% PEDRA DE MÃO EM VOLUME REAL, INCLUSIVE LANÇAMENTO. AF_05/2021	SINAPI	SERVICO	M3	23,18	388,82	9.012,85	1,47	67,74	B
87273	REVESTIMENTO CERÂMICO PARA PAREDES INTERNAS COM PLACAS TIPO ESMALTADA EXTRA DE DIMENSÕES 33X45 CM APLICADAS EM AMBIENTES DE ÁREA MAIOR QUE 5 M² NA ALTURA INTEIRA DAS PAREDES. AF_06/2014	SINAPI	SERVICO	M2	131,40	61,38	8.065,33	1,31	69,06	B
S02324	Imunização de madeira contra cupim, com aplicação de 01 demão de Pentox ou similar	ORSE	SERVICO	m2	470,58	16,14	7.595,16	1,24	70,29	B
S04716	Grade em metalon	ORSE	SERVICO	m2	26,42	274,15	7.243,04	1,18	71,47	B
94992	EXECUÇÃO DE PASSEIO (CALÇADA) OU PISO DE CONCRETO COM CONCRETO MOLDADO IN LOCO, FEITO EM OBRA, ACABAMENTO CONVENCIONAL, ESPESSURA 6 CM, ARMADO. AF_07/2016	SINAPI	SERVICO	M2	71,52	87,34	6.246,56	1,02	72,49	B
92265	FABRICAÇÃO DE FÔRMA PARA VIGAS, EM CHAPA DE MADEIRA COMPENSADA RESINADA, E = 17 MM. AF_09/2020	SINAPI	SERVICO	M2	58,00	106,57	6.181,06	1,01	73,50	B
040256	FORMA COMPENSADO MADEIRA PARA PILARES	SBC	SERVICO	M2	81,84	74,15	6.068,44	0,99	74,49	B
00037411	TELA DE AÇO SOLDADA GALVANIZADA/ZINCADA PARA ALVENARIA, FIO D = *1,24 MM, MALHA 25 X 25 MM	SINAPI	MATERIAL	M2	216,00	28,04	6.056,64	0,99	75,47	B
110971	Estrutura pre-moldada de concreto p/ caixas d'agua de 3.000 litros, composta de capitel p/apoio da caixa água e pilar cilíndrico d=40cm e altura = 7,50m, incluso montagem no local, ref: Citel ou similar	ORSE	SERVICO	un	1,00	5.745,93	5.745,93	0,94	76,41	B
96534	FABRICAÇÃO, MONTAGEM E DESMONTAGEM DE FÔRMA PARA BLOCO DE COROAMENTO, EM MADEIRA SERRADA, E=25 MM, 4 UTILIZAÇÕES. AF_06/2017	SINAPI	SERVICO	M2	74,40	76,71	5.707,22	0,93	77,34	B
87894	CHAPISCO APLICADO EM ALVENARIA (SEM PRESENÇA DE VÃOS) E ESTRUTURAS DE CONCRETO DE FACHADA, COM COLHER DE PEDREIRO. ARGAMASSA TRAÇO 1:3 COM PREPARO EM BETONEIRA 400L. AF_06/2014	SINAPI	SERVICO	M2	1.235,08	4,59	5.669,02	0,92	78,26	B
93584	EXECUÇÃO DE DEPÓSITO EM CANTEIRO DE OBRA EM CHAPA DE MADEIRA COMPENSADA, NÃO INCLUSO MOBILIÁRIO. AF_04/2016	SINAPI	SERVICO	M2	6,00	846,41	5.078,46	0,83	79,09	B
S04371	Madeiramento em massaranduba/madeira de lei, lesoura com vão de 12m a 15 m	ORSE	SERVICO	un	2,00	2.516,02	5.032,04	0,82	79,91	B

[Handwritten signature]

[Handwritten initials]

ORÇAMENTO - CURVA ABC DE SERVIÇOS

	OBRA:	CONSTRUÇÃO DE UNIDADE ESCOLAR COM 04 SALAS E DEMAIS DEPENDÊNCIAS NO POVOADO BARROCA DA VACA NO MUNICÍPIO DE CHAPADINHA-MA	DATA:	02/02/2022	BDI:	28,82%	
	DESCRIÇÃO:	CONSTRUÇÃO DE UNIDADE ESCOLAR COM 04 SALAS DE DEMAIS DEPENDÊNCIAS NO POVOADO BARROCA DA VACA NO MUNICÍPIO DE CHAPADINHA - MA	FONTE	VERBÃO	HORA	MEB	DATA REF.
	LOCAL:	POVOADO BARROCA DA VACA	ORSE	2021/11	111,51%	69,89%	12/2021
	CLIENTE:	PREFEITURA MUNICIPAL DE CHAPADINHA	SBC	2021/12 - São Luis	115,66%	-	12/2021
	UNIDADES:	410.9M2	SEINFRA	027.1 COM DESONERAÇÃO	83,85%	47,76%	05/2021
	VALOR POR UNIDADE:	R\$ 1.924,57	SINAPI	2021/12 COM DESONERAÇÃO	83,87%	47,51%	01/2022
			COMPOSIÇÕES PRÓPRIAS				



CÓDIGO	DESCRIÇÃO	FONTE	TIPO	UNIDADE	QUANTIDADE	PREÇO UNITÁRIO	PREÇO TOTAL	%	ACUMUL. %	CL
92778	ARMAÇÃO DE PILAR OU VIGA DE UMA ESTRUTURA CONVENCIONAL DE CONCRETO ARMADO EM UMA EDIFICAÇÃO TÉRREA OU SOBRADO UTILIZANDO AÇO CA-50 DE 10,0 MM - MONTAGEM. AF_12/2015	SINAPI	SERVICO	KG	356,37	13,73	4.892,96	0,80	80,71	C
93141	PONTO DE TOMADA RESIDENCIAL INCLUINDO TOMADA 10A/250V, CAIXA ELÉTRICA, ELETRODUTO, CABO, RASGO, QUEBRA E CHUMBAMENTO. AF_01/2016	SINAPI	SERVICO	UN	33,00	138,17	4.559,61	0,74	81,45	C
92775	ARMAÇÃO DE PILAR OU VIGA DE UMA ESTRUTURA CONVENCIONAL DE CONCRETO ARMADO EM UMA EDIFICAÇÃO TÉRREA OU SOBRADO UTILIZANDO AÇO CA-60 DE 5,0 MM - MONTAGEM. AF_12/2015	SINAPI	SERVICO	KG	252,72	16,64	4.205,26	0,69	82,13	C
C2832	FOSSA SÉPTICA E SUMIDOURO EM ALVENARIA	SEINFRA	SERVICO	UN	1,00	4.120,04	4.120,04	0,67	82,81	C
93187	VERGA MOLDADA IN LOCO EM CONCRETO PARA JANELAS COM MAIS DE 1,5 M DE VÃO. AF_03/2016	SINAPI	SERVICO	M	40,70	99,73	4.059,01	0,66	83,47	C
92718	CONCRETAGEM DE PILARES, FCK = 25 MPA, COM USO DE BALDES EM EDIFICAÇÃO COM SEÇÃO MÉDIA DE PILARES MENOR OU IGUAL A 0,25 M² - LANÇAMENTO, ADENSAMENTO E ACABAMENTO. AF_12/2015	SINAPI	SERVICO	M3	6,58	594,80	3.913,78	0,64	84,10	C
C3659	PORTÃO DE METALON E BARRA CHATA DE FERRO C/FECHADURA E DOBRADIÇA, INCLUS. PINTURA ESMALTE SINTÉTICO	SEINFRA	SERVICO	M2	9,82	384,54	3.776,18	0,62	84,72	C
96995	REATERRO MANUAL APILOADO COM SOQUETE. AF_10/2017	SINAPI	SERVICO	M3	115,33	32,16	3.709,01	0,60	85,32	C
C0095	APILOAMENTO DE PISO OU FUNDO DE VALAS C/MAÇO DE 30 A 60 KG	SEINFRA	SERVICO	M2	129,68	26,43	3.427,44	0,56	85,88	C
100693	KIT DE PORTA DE MADEIRA TIPO MEXICANA, MACIÇA (PESADA OU SUPERPESADA), PADRÃO MÉDIO, 90X210CM, ESPESURA DE 3,5CM, ITENS INCLUSOS: DOBRADIÇAS, MONTAGEM E INSTALAÇÃO DE BATENTE, FECHADURA COM EXECUÇÃO DO FURO - FORNECIMENTO E INSTALAÇÃO. AF_12/2019	SINAPI	SERVICO	UN	2,00	1.649,84	3.299,68	0,54	86,42	C
93358	ESCAVAÇÃO MANUAL DE VALA COM PROFUNDIDADE MENOR OU IGUAL A 1,30 M. AF_02/2021	SINAPI	SERVICO	M3	59,46	53,04	3.153,76	0,51	86,93	C
92919	ARMAÇÃO DE ESTRUTURAS DE CONCRETO ARMADO, EXCETO VIGAS, PILARES, LAJES E FUNDAÇÕES, UTILIZANDO AÇO CA-50 DE 10,0 MM - MONTAGEM. AF_12/2015	SINAPI	SERVICO	KG	231,15	13,31	3.076,61	0,50	87,43	C
96546	ARMAÇÃO DE BLOCO, VIGA BALDRAME OU SAPATA UTILIZANDO AÇO CA-50 DE 10 MM - MONTAGEM. AF_06/2017	SINAPI	SERVICO	KG	221,25	13,77	3.046,61	0,50	87,93	C
030978	DESMOLDAGEM DE FORMA EM CINTAS/PILARES/ESCADAS	SBC	SERVICO	M2	160,24	18,12	2.903,55	0,47	88,40	C
94964	CONCRETO FCK = 20MPA, TRAÇO 1:2,7:3 (EM MASSA SECA DE CIMENTO/ AREIA MÉDIA/ BRITA 1) - PREPARO MECÂNICO COM BETONEIRA 400 L. AF_05/2021	SINAPI	SERVICO	M3	8,44	334,37	2.822,08	0,46	88,86	C
S04953	Impermeabilização de alicerce e viga baldrame com 2 demãos de tinta asfáltica tipo Neutrol da Vedacil ou similar, exceto argamassa impermeabilização	ORSE	SERVICO	m2	123,63	21,98	2.717,39	0,44	89,31	C
88485	APLICAÇÃO DE FUNDO SELADOR ACRÍLICO EM PAREDES, UMA DEMÃO. AF_06/2014	SINAPI	SERVICO	M2	1.463,68	1,83	2.678,53	0,44	89,74	C

ORÇAMENTO - CURVA ABC DE SERVIÇOS



OBRA:	CONSTRUÇÃO DE UNIDADE ESCOLAR COM 04 SALAS E DEMAIS DEPENDÊNCIAS NO POVOADO BARROCA DA VACA NO MUNICÍPIO DE CHAPADINHA-MA
DESCRIÇÃO:	CONSTRUÇÃO DE UNIDADE ESCOLAR COM 04 SALAS DE DEMAIS DEPENDÊNCIAS NO POVOADO BARROCA DA VACA NO MUNICÍPIO DE CHAPADINHA - MA
LOCAL:	POVOADO BARROCA DA VACA
CLIENTE:	PREFEITURA MUNICIPAL DE CHAPADINHA
UNIDADES:	410.9M2
VALOR POR UNIDADE:	R\$ 1.924,57

DATA:	02/02/2022	BDI:	28,82%	
FONTE	VERSÃO	HORA	MES	DATA REF.
ORSE	2021/11	111,51%	69,89%	12/2021
SBC	2021/12 - São Luís	115,66%	-	12/2021
SEINFRA	027.1 COM DESONERAÇÃO	83,85%	47,76%	05/2021
SINAPI	2021/12 COM DESONERAÇÃO	83,87%	47,51%	01/2022
COMPOSIÇÕES PRÓPRIAS		-	-	



CÓDIGO	DESCRIÇÃO	FONTE	TIPO	UNIDADE	QUANTIDADE	PREÇO UNITÁRIO	PREÇO TOTAL	%	ACUMUL. %	CL.
93197	CONTRAVERGA MOLDADA IN LOCO EM CONCRETO PARA VÃOS DE MAIS DE 1,5 M DE COMPRIMENTO. AF_03/2016	SINAPI	SERVICO	M	28,10	93,90	2.638,59	0,43	90,17	C
C1630	LOCAÇÃO DA OBRA - EXECUÇÃO DE GABARITO	SEINFRA	SERVICO	M2	410,90	6,09	2.502,38	0,41	90,58	C
S01988	Peitoril granito cinza polido, c/ largura = 17 cm, esp = 2 cm	ORSE	SERVICO	m	28,10	87,61	2.461,84	0,40	90,98	C
100758	PINTURA COM TINTA ALQUÍDICA DE ACABAMENTO (ESMALTE SINTÉTICO ACETINADO) APLICADA A ROLO OU PINCEL SOBRE SUPERFÍCIES METÁLICAS (EXCETO PERFIL) EXECUTADO EM OBRA (02 DEMÃOS). AF_01/2020	SINAPI	SERVICO	M2	72,48	33,20	2.406,34	0,39	91,37	C
S12971	Luminária Painel Led embutir 18w quadrada, 6000k da G-light ou similar - Rev 01_11/2021	ORSE	SERVICO	un	38,00	59,04	2.243,52	0,37	91,74	C
C0348	BACIA DE LOUÇA BRANCA C/CAIXA ACOPLADA	SEINFRA	SERVICO	UN	3,00	741,43	2.224,29	0,36	92,10	C
S12294	Pia de cozinha com bancada em granito cinza andorinha, e = 2cm, dim 3,40x0,60m, com 02 cubas de aço inox, sifão cromado, válvula cromada, torneira cromada 1/2", inclusive rodopia 10 cm, assentada	ORSE	SERVICO	un	1,00	2.181,79	2.181,79	0,36	92,46	C
91926	CABO DE COBRE FLEXÍVEL ISOLADO, 2,5 MM², ANTI-CHAMA 450/750 V, PARA CIRCUITOS TERMINAIS - FORNECIMENTO E INSTALAÇÃO. AF_12/2015	SINAPI	SERVICO	M	500,00	3,90	1.950,00	0,32	92,77	C
C1948	PONTO HIDRÁULICO, MATERIAL E EXECUÇÃO	SEINFRA	SERVICO	PT	9,00	214,28	1.928,52	0,31	93,09	C
87554	EMBOÇO, PARA RECEBIMENTO DE CERÂMICA, EM ARGAMASSA TRAÇO 1:2:8, PREPARO MANUAL, APLICADO MANUALMENTE EM FACES INTERNAS DE PAREDES, PARA AMBIENTE COM ÁREA MAIOR QUE 10M2, ESPESSURA DE 10MM, COM EXECUÇÃO DE TALISCAS. AF_06/2014	SINAPI	SERVICO	M2	131,40	14,43	1.896,10	0,31	93,40	C
91929	CABO DE COBRE FLEXÍVEL ISOLADO, 4 MM², ANTI-CHAMA 0,6/1,0 KV, PARA CIRCUITOS TERMINAIS - FORNECIMENTO E INSTALAÇÃO. AF_12/2015	SINAPI	SERVICO	M	250,00	7,55	1.887,50	0,31	93,70	C
87904	CHAPISCO APLICADO EM ALVENARIA (COM PRESENÇA DE VÃOS) E ESTRUTURAS DE CONCRETO DE FACHADA, COM COLHER DE PEDREIRO. ARGAMASSA TRAÇO 1:3 COM PREPARO MANUAL. AF_06/2014	SINAPI	SERVICO	M2	288,00	6,33	1.823,04	0,30	94,00	C
96523	ESCAVAÇÃO MANUAL PARA BLOCO DE COROAMENTO OU SAPATA (INCLUINDO ESCAVAÇÃO PARA COLOCAÇÃO DE FÓRMAS). AF_06/2017	SINAPI	SERVICO	M3	27,74	61,67	1.710,73	0,28	94,28	C
112594	BASCULANTE ALUMINIO PINT.ELETRÓSTATICA BRANCA COM VIDRO	SBC	SERVICO	M2	3,20	530,14	1.696,45	0,28	94,56	C
93396	BANCADA GRANITO CINZA, 50 X 60 CM, INCL. CUBA DE EMBUTIR OVAL LOUÇA BRANCA 35 X 50 CM, VÁLVULA METAL CROMADO, SIFÃO FLEXÍVEL PVC, ENGATE 30 CM FLEXÍVEL PLÁSTICO E TORNEIRA CROMADA DE MESA, PADRÃO POPULAR - FORNEC. E INSTALAÇÃO. AF_01/2020	SINAPI	SERVICO	UN	3,00	551,90	1.655,70	0,27	94,83	C
88649	RODAPÉ CERÂMICO DE 7CM DE ALTURA COM PLACAS TIPO ESMALTADA EXTRA DE DIMENSÕES 45X45CM. AF_06/2014	SINAPI	SERVICO	M	204,00	8,00	1.632,00	0,27	95,09	C
C1950	PONTO SANITÁRIO, MATERIAL E EXECUÇÃO	SEINFRA	SERVICO	PT	8,00	193,21	1.545,68	0,25	95,34	C

ORÇAMENTO - CURVA ABC DE SERVIÇOS

OBRA:	CONSTRUÇÃO DE UNIDADE ESCOLAR COM 04 SALAS E DEMAIS DEPENDÊNCIAS NO POVOADO BARROCA DA VACA NO MUNICÍPIO DE CHAPADINHA-MA
DESCRIÇÃO:	CONSTRUÇÃO DE UNIDADE ESCOLAR COM 04 SALAS DE DEMAIS DEPENDÊNCIAS NO POVOADO BARROCA DA VACA NO MUNICÍPIO DE CHAPADINHA - MA
LOCAL:	POVOADO BARROCA DA VACA
CLIENTE:	PREFEITURA MUNICIPAL DE CHAPADINHA
UNIDADES:	410.9M2
VALOR POR UNIDADE:	R\$ 1.924,57

DATA : 02/02/2022 BDI : 28,82%

FORTE	VERSÃO	HORA	MEB	DATA REF.
ORSE	2021/11	111,51%	69,89%	12/2021
SBC	2021/12 - São Luís	115,66%	-	12/2021
SEINFRA	027.1 COM DESONERAÇÃO	83,85%	47,76%	05/2021
SINAPI	2021/12 COM DESONERAÇÃO	83,87%	47,51%	01/2022
COMPOSIÇÕES PRÓPRIAS		-	-	



CÓDIGO	DESCRIÇÃO	FORTE	TIPO	UNIDADE	QUANTIDADE	PREÇO UNITÁRIO	PREÇO TOTAL	%	ACUMUL. %	CL
100360	FABRICAÇÃO E INSTALAÇÃO DE MEIA TESOURA DE MADEIRA NÃO APARELHADA, COM VÃO DE 6 M, PARA TELHA CERÂMICA OU DE CONCRETO, INCLUSO IÇAMENTO. AF_07/2019	SINAPI	SERVICO	UN	1,00	1.542,06	1.542,06	0,25	95,59	C
030356	CAIXA DE PASSAGEM CONCRETO 0,70x0,70x0,55m	SBC	SERVICO	UN	3,00	480,07	1.440,21	0,23	95,83	C
89714	TUBO PVC, SERIE NORMAL, ESGOTO PREDIAL, DN 100 MM, FORNECIDO E INSTALADO EM RAMAL DE DESCARGA OU RAMAL DE ESGOTO SANITÁRIO. AF_12/2014	SINAPI	SERVICO	M	30,00	46,61	1.398,30	0,23	96,06	C
100868	BARRA DE APOIO RETA, EM ACO INOX POLIDO, COMPRIMENTO 80 CM, FIXADA NA PAREDE - FORNECIMENTO E INSTALAÇÃO. AF_01/2020	SINAPI	SERVICO	UN	4,00	345,30	1.381,20	0,22	96,28	C
C2850	INSTALAÇÕES PROVISÓRIAS DE LUZ, FORÇA, TELEFONE E LÓGICA	SEINFRA	SERVICO	UN	1,00	1.308,20	1.308,20	0,21	96,50	C
S02310	Pintura para superfícies de madeira com lixamento, aplicação de 01 demão de fundo sintético nivelador e 02 demãos de tinta esmalte ou óleo	ORSE	SERVICO	m2	51,45	24,43	1.256,92	0,20	96,70	C
100874	PUXADOR PARA PCD, FIXADO NA PORTA - FORNECIMENTO E INSTALAÇÃO. AF_01/2020	SINAPI	SERVICO	UN	4,00	309,43	1.237,72	0,20	96,90	C
92873	LANÇAMENTO COM USO DE BALDES, ADENSAMENTO E ACABAMENTO DE CONCRETO EM ESTRUTURAS. AF_12/2015	SINAPI	SERVICO	M3	8,44	139,48	1.177,21	0,19	97,09	C
93143	PONTO DE TOMADA RESIDENCIAL INCLUINDO TOMADA 20A/250V, CAIXA ELÉTRICA, ELETRODUTO, CABO, RASGO, QUEBRA E CHUMBAMENTO. AF_01/2016	SINAPI	SERVICO	UN	8,00	140,16	1.121,28	0,18	97,28	C
C0387	BEIRA E BICA EM TELHA COLONIAL	SEINFRA	SERVICO	M	91,00	11,93	1.085,63	0,18	97,45	C
I10849S	Placa de inauguração em bronze 35x 50cm	ORSE	MATERIAL	un	1,00	1.080,01	1.080,01	0,18	97,63	C
S02267	Soleira em granito cinza andorinha, l = 18 cm, e = 2 cm	ORSE	SERVICO	m	12,60	79,45	1.001,07	0,16	97,79	C
S02450	Limpeza geral	ORSE	SERVICO	m2	410,90	2,06	846,45	0,14	97,93	C
C0325	ATERRAMENTO COMPLETO C/ HASTE COPPERWELD 3/4" X 3.0M	SEINFRA	SERVICO	UN	3,00	268,01	804,03	0,13	98,06	C
93201	FIXAÇÃO (ENCUNHAMENTO) DE ALVENARIA DE VEDAÇÃO COM ARGAMASSA APLICADA COM COLHER. AF_03/2016	SINAPI	SERVICO	M	176,44	4,32	762,22	0,12	98,18	C
S11397	Placa de obra em lona com impressão digital 1,50 x 2,00m, inclusive estrutura em metalon 20 x 20cm e escoramento, instalada - Rev 02 - 09/2021	ORSE	SERVICO	un	1,00	750,00	750,00	0,12	98,31	C
94219	CUMEEIRA E ESPIGÃO PARA TELHA CERÂMICA EMBOÇADA COM ARGAMASSA TRAÇO 1:2:9 (CIMENTO, CAL E AREIA), PARA TELHADOS COM MAIS DE 2 ÁGUAS, INCLUSO TRANSPORTE VERTICAL. AF_07/2019	SINAPI	SERVICO	M	29,20	23,87	697,00	0,11	98,42	C
86919	TANQUE DE LOUÇA BRANCA COM COLUNA, 30L OU EQUIVALENTE, INCLUSO SIFÃO FLEXÍVEL EM PVC, VÁLVULA METÁLICA E TORNEIRA DE METAL CROMADO PADRÃO MÉDIO - FORNECIMENTO E INSTALAÇÃO. AF_01/2020	SINAPI	SERVICO	UN	1,00	653,74	653,74	0,11	98,53	C
063246	CABO COBRE UNIPOLAR BLINDADO ISOLACAO 3,6/6KV EPR 16mm2	SBC	SERVICO	M	100,00	5,46	546,00	0,09	98,62	C

ORÇAMENTO - CURVA ABC DE SERVIÇOS



OBRA:	CONSTRUÇÃO DE UNIDADE ESCOLAR COM 04 SALAS E DEMAIS DEPENDÊNCIAS NO POVOADO BARROCA DA VACA NO MUNICÍPIO DE CHAPADINHA-MA
DESCRIÇÃO:	CONSTRUÇÃO DE UNIDADE ESCOLAR COM 04 SALAS DE DEMAIS DEPENDÊNCIAS NO POVOADO BARROCA DA VACA NO MUNICÍPIO DE CHAPADINHA - MA
LOCAL:	POVOADO BARROCA DA VACA
CLIENTE:	PREFEITURA MUNICIPAL DE CHAPADINHA
UNIDADES:	410.9M2
VALOR POR UNIDADE:	R\$ 1.924,57

DATA:	02/02/2022	BDI:	28,82%	
FONTE	VERSÃO	HORA	MEB	DATA REF.
ORSE	2021/11	111,51%	69,89%	12/2021
SBC	2021/12 - São Luís	115,66%	-	12/2021
SEINFRA	027.1 COM DESONERAÇÃO	83,85%	47,76%	05/2021
SINAPI	2021/12 COM DESONERAÇÃO	83,87%	47,51%	01/2022
COMPOSIÇÕES PRÓPRIAS		-	-	

Fís. 0178
 Proc. Nº 04188
 Ass. [Assinatura]

CÓDIGO	DESCRIÇÃO	FONTE	TIP	UNIDADE	QUANTIDADE	PREÇO UNITÁRIO	PREÇO TOTAL	%	ACUMUL. %	CL
91924	CABO DE COBRE FLEXÍVEL ISOLADO, 1,5 MM², ANTI-CHAMA 450/750 V, PARA CIRCUITOS TERMINAIS - FORNECIMENTO E INSTALAÇÃO. AF_12/2015	SINAPI	SERVICO	M	200,00	2,61	522,00	0,09	98,70	C
94648	TUBO, PVC, SOLDÁVEL, DN 25 MM, INSTALADO EM RESERVAÇÃO DE ÁGUA DE EDIFICAÇÃO QUE POSSUA RESERVATÓRIO DE FIBRA/FIBROCIMENTO FORNECIMENTO E INSTALAÇÃO. AF_06/2016	SINAPI	SERVICO	M	60,00	8,58	514,80	0,08	98,78	C
92033	INTERRUPTOR PARALELO (2 MÓDULOS) COM 1 TOMADA DE EMBUTIR 2P+T 10 A, INCLUINDO SUPORTE E PLACA - FORNECIMENTO E INSTALAÇÃO. AF_12/2015	SINAPI	SERVICO	UN	9,00	54,57	491,13	0,08	98,86	C
97607	LUMINÁRIA ARANDELA TIPO TARTARUGA, DE SOBREPOR, COM 1 LÂMPADA LED DE 6 W, SEM REATOR - FORNECIMENTO E INSTALAÇÃO. AF_02/2020	SINAPI	SERVICO	UN	4,00	122,67	490,68	0,08	98,94	C
C0357	BANCADA DE GRANITO (OUTRAS CORES) E= 3cm (COLOCADO)	SEINFRA	SERVICO	M2	1,00	481,05	481,05	0,08	99,02	C
S00356	Eletroduto de pvc rígido roscável, diâm = 50mm (1 1/2")	ORSE	SERVICO	m	20,00	20,12	402,40	0,07	99,09	C
96619	LASTRO DE CONCRETO MAGRO, APLICADO EM BLOCOS DE COROAMENTO OU SAPATAS, ESPESSURA DE 5 CM. AF_08/2017	SINAPI	SERVICO	M2	18,62	21,50	400,33	0,07	99,15	C
98110	CAIXA DE GORDURA PEQUENA (CAPACIDADE: 19 L), CIRCULAR, EM PVC, DIÂMETRO INTERNO= 0,3 M. AF_12/2020	SINAPI	SERVICO	UN	1,00	395,22	395,22	0,06	99,22	C
91787	(COMPOSIÇÃO REPRESENTATIVA) DO SERVIÇO DE INSTALAÇÃO DE TUBOS DE PVC, SOLDÁVEL, ÁGUA FRIA, DN 40 MM (INSTALADO EM PRUMADA), INCLUSIVE CONEXÕES, CORTES E FIXAÇÕES, PARA PRÉDIOS. AF_10/2015	SINAPI	SERVICO	M	12,00	32,65	391,80	0,06	99,28	C
91855	ELETRODUTO FLEXÍVEL CORRUGADO REFORÇADO, PVC, DN 25 MM (3/4"), PARA CIRCUITOS TERMINAIS, INSTALADO EM PAREDE - FORNECIMENTO E INSTALAÇÃO. AF_12/2015	SINAPI	SERVICO	M	50,00	7,65	382,50	0,06	99,34	C
96617	LASTRO DE CONCRETO MAGRO, APLICADO EM BLOCOS DE COROAMENTO OU SAPATAS, ESPESSURA DE 3 CM. AF_08/2017	SINAPI	SERVICO	M2	22,32	12,90	287,93	0,05	99,39	C
101909	EXTINTOR DE INCÊNDIO PORTÁTIL COM CARGA DE PQS DE 6 KG, CLASSE BC - FORNECIMENTO E INSTALAÇÃO. AF_10/2020_P	SINAPI	SERVICO	UN	1,00	274,69	274,69	0,04	99,44	C
00037556	PLACA DE SINALIZACAO DE SEGURANCA CONTRA INCENDIO, FOTOLUMINESCENTE, QUADRADA, *20 X 20* CM, EM PVC *2* MM ANTI-CHAMAS (SIMBOLOS, CORES E PICTOGRAMAS CONFORME NBR 16820)	SINAPI	MATERIAL	UN	8,00	27,94	223,52	0,04	99,47	C
97599	LUMINÁRIA DE EMERGÊNCIA, COM 30 LÂMPADAS LED DE 2 W, SEM REATOR - FORNECIMENTO E INSTALAÇÃO. AF_02/2020	SINAPI	SERVICO	UN	8,00	26,76	214,08	0,03	99,51	C
C3738	INSTALAÇÃO DE TUBO DE VENTILAÇÃO 50mm C/ L=4m, C/ REBOCO E PINTURA A CAL (C/ MATERIAL)	SEINFRA	SERVICO	UN	4,00	52,79	211,16	0,03	99,54	C
92023	INTERRUPTOR SIMPLES (1 MÓDULO) COM 1 TOMADA DE EMBUTIR 2P+T 10 A, INCLUINDO SUPORTE E PLACA - FORNECIMENTO E INSTALAÇÃO. AF_12/2015	SINAPI	SERVICO	UN	6,00	34,27	205,62	0,03	99,58	C
93662	DISJUNTOR BIPOLAR TIPO DIN, CORRENTE NOMINAL DE 20A - FORNECIMENTO E INSTALAÇÃO. AF_10/2020	SINAPI	SERVICO	UN	4,00	50,36	201,44	0,03	99,61	C

A

B

ORÇAMENTO - CURVA ABC DE SERVIÇOS

OBRA:	CONSTRUÇÃO DE UNIDADE ESCOLAR COM 04 SALAS E DEMAIS DEPENDÊNCIAS NO POVOADO BARROCA DA VACA NO MUNICÍPIO DE CHAPADINHA-MA
DESCRIÇÃO:	CONSTRUÇÃO DE UNIDADE ESCOLAR COM 04 SALAS DE DEMAIS DEPENDÊNCIAS NO POVOADO BARROCA DA VACA NO MUNICÍPIO DE CHAPADINHA - MA
LOCAL:	POVOADO BARROCA DA VACA
CLIENTE:	PREFEITURA MUNICIPAL DE CHAPADINHA
UNIDADES:	410.9M2
VALOR POR UNIDADE:	R\$ 1.924,57

DATA:	02/02/2022	BDI:	28,82%	
FONTE	VERSÃO	HORA	MES	DATA REF.
ORSE	2021/11	111,51%	69,89%	12/2021
SBC	2021/12 - São Luis	115,66%	-	12/2021
SEINFRA	027.1 COM DESONERAÇÃO	83,85%	47,76%	05/2021
SINAPI	2021/12 COM DESONERAÇÃO	83,87%	47,51%	01/2022
		COMPOSIÇÕES PRÓPRIAS	-	-



CÓDIGO	DESCRIÇÃO	FONTE	TIPO	UNIDADE	QUANTIDADE	PREÇO UNITÁRIO	PREÇO TOTAL	%	ACUMUL. %	CL
95544	PAPELEIRA DE PAREDE EM METAL CROMADO SEM TAMPA, INCLUSO FIXAÇÃO. AF_01/2020	SINAPI	SERVICO	UN	3,00	66,15	198,45	0,03	99,64	C
052041	AGUA FRIA-REGISTRO GAVETA BRUTO 3/4"	SBC	SERVICO	UN	3,00	65,61	196,83	0,03	99,67	C
C0517	CABO COBRE NU 10MM2	SEINFRA	SERVICO	M	15,00	12,81	192,15	0,03	99,70	C
89707	CAIXA SIFONADA, PVC, DN 100 X 100 X 50 MM, JUNTA ELÁSTICA, FORNECIDA E INSTALADA EM RAMAL DE DESCARGA OU EM RAMAL DE ESGOTO SANITÁRIO. AF_12/2014	SINAPI	SERVICO	UN	5,00	36,11	180,55	0,03	99,73	C
00039805	QUADRO DE DISTRIBUICAO, EM PVC, DE EMBUTIR, COM BARRAMENTO TERRA / NEUTRO, PARA 12 DISJUNTORES NEMA OU 16 DISJUNTORES DIN	SINAPI	MATERIAL	UN	1,00	162,13	162,13	0,03	99,76	C
89798	TUBO PVC, SERIE NORMAL, ESGOTO PREDIAL, DN 50 MM, FORNECIDO E INSTALADO EM PRUMADA DE ESGOTO SANITÁRIO OU VENTILAÇÃO. AF_12/2014	SINAPI	SERVICO	M	12,00	13,49	161,88	0,03	99,79	C
053342	TE 90 PVC PARA REDE COLETORA DE ESGOTO 100mm	SBC	SERVICO	UN	3,00	53,64	160,92	0,03	99,81	C
101946	QUADRO DE MEDIÇÃO GERAL DE ENERGIA PARA 1 MEDIDOR DE SOBREPOR - FORNECIMENTO E INSTALAÇÃO. AF_10/2020	SINAPI	SERVICO	UN	1,00	137,08	137,08	0,02	99,83	C
101894	DISJUNTOR TRIPOLAR TIPO NEMA, CORRENTE NOMINAL DE 60 ATÉ 100A - FORNECIMENTO E INSTALAÇÃO. AF_10/2020	SINAPI	SERVICO	UN	1,00	125,69	125,69	0,02	99,85	C
89834	JUNÇÃO SIMPLES, PVC, SERIE NORMAL, ESGOTO PREDIAL, DN 100 X 100 MM, JUNTA ELÁSTICA, FORNECIDO E INSTALADO EM PRUMADA DE ESGOTO SANITÁRIO OU VENTILAÇÃO. AF_12/2014	SINAPI	SERVICO	UN	3,00	39,61	118,83	0,02	99,87	C
89711	TUBO PVC, SERIE NORMAL, ESGOTO PREDIAL, DN 40 MM, FORNECIDO E INSTALADO EM RAMAL DE DESCARGA OU RAMAL DE ESGOTO SANITÁRIO. AF_12/2014	SINAPI	SERVICO	M	6,00	15,78	94,68	0,02	99,89	C
S01170	Tê 90° de pvc rígido soldável, marrom diâm = 40mm	ORSE	SERVICO	un	4,00	22,42	89,68	0,01	99,90	C
055504	ADESIVO COM SETA INICADORA PARA EXTINTOR/HIDRANTE	SBC	SERVICO	UN	1,00	82,64	82,64	0,01	99,92	C
89744	JOELHO 90 GRAUS, PVC, SERIE NORMAL, ESGOTO PREDIAL, DN 100 MM, JUNTA ELÁSTICA, FORNECIDO E INSTALADO EM RAMAL DE DESCARGA OU RAMAL DE ESGOTO SANITÁRIO. AF_12/2014	SINAPI	SERVICO	UN	3,00	21,75	65,25	0,01	99,93	C
S08894	Dispositivo de proteção contra surto de tensão DPS 40kA - 175v	ORSE	SERVICO	un	1,00	62,40	62,40	0,01	99,94	C
89497	JOELHO 90 GRAUS, PVC, SOLDÁVEL, DN 40MM, INSTALADO EM PRUMADA DE ÁGUA - FORNECIMENTO E INSTALAÇÃO. AF_12/2014	SINAPI	SERVICO	UN	6,00	10,39	62,34	0,01	99,95	C
93656	DISJUNTOR MONOPOLAR TIPO DIN, CORRENTE NOMINAL DE 25A - FORNECIMENTO E INSTALAÇÃO. AF_10/2020	SINAPI	SERVICO	UN	5,00	10,91	54,55	0,01	99,96	C
94491	REGISTRO DE ESFERA, PVC, SOLDÁVEL, COM VOLANTE, DN 40 MM - FORNECIMENTO E INSTALAÇÃO. AF_08/2021	SINAPI	SERVICO	UN	1,00	52,46	52,46	0,01	99,97	C

ORÇAMENTO - CURVA ABC DE SERVIÇOS

OBRA:	CONSTRUÇÃO DE UNIDADE ESCOLAR COM 04 SALAS E DEMAIS DEPENDÊNCIAS NO POVOADO BARROCA DA VACA NO MUNICÍPIO DE CHAPADINHA-MA	DATA:	02/02/2022	BDI:	28,82%	
DESCRIÇÃO:	CONSTRUÇÃO DE UNIDADE ESCOLAR COM 04 SALAS DE DEMAIS DEPENDÊNCIAS NO POVOADO BARROCA DA VACA NO MUNICÍPIO DE CHAPADINHA - MA	FONTE	VERSÃO	HORA	MES	DATA REF.
LOCAL:	POVOADO BARROCA DA VACA	ORSE	2021/11	111,51%	69,89%	12/2021
CLIENTE:	PREFEITURA MUNICIPAL DE CHAPADINHA	SBC	2021/12 - São Luis	115,86%	-	12/2021
UNIDADES:	410.9M2	SEINFRA	027.1 COM DESONERAÇÃO	83,85%	47,76%	05/2021
VALOR POR UNIDADE:	R\$ 1.924,57	SINAPI	2021/12 COM DESONERAÇÃO	83,87%	47,51%	01/2022
			COMPOSIÇÕES PRÓPRIAS	-	-	

CÓDIGO	DESCRIÇÃO	FONTE	TIPO	UNIDADE	QUANTIDADE	PREÇO UNITÁRIO	PREÇO TOTAL	%	ACUMUL. %	CL
94489	REGISTRO DE ESFERA, PVC, SOLDÁVEL, COM VOLANTE, DN 25 MM - FORNECIMENTO E INSTALAÇÃO. AF_08/2021	SINAPI	SERVICO	UN	2,00	25,63	51,26	0,01	99,97	C
89869	TE, PVC, SOLDÁVEL, DN 25MM, INSTALADO EM DRENO DE AR-CONDICIONADO - FORNECIMENTO E INSTALAÇÃO. AF_12/2014	SINAPI	SERVICO	UN	8,00	6,36	50,88	0,01	99,98	C
89404	JOELHO 90 GRAUS, PVC, SOLDÁVEL, DN 20MM, INSTALADO EM RAMAL DE DISTRIBUIÇÃO DE ÁGUA - FORNECIMENTO E INSTALAÇÃO. AF_12/2014	SINAPI	SERVICO	UN	12,00	3,62	43,44	0,01	99,99	C
89866	JOELHO 90 GRAUS, PVC, SOLDÁVEL, DN 25MM, INSTALADO EM DRENO DE AR-CONDICIONADO - FORNECIMENTO E INSTALAÇÃO. AF_12/2014	SINAPI	SERVICO	UN	7,00	3,82	26,74	0,00	99,99	C
89438	TE, PVC, SOLDÁVEL, DN 20MM, INSTALADO EM RAMAL DE DISTRIBUIÇÃO DE ÁGUA - FORNECIMENTO E INSTALAÇÃO. AF_12/2014	SINAPI	SERVICO	UN	5,00	5,25	26,25	0,00	100,00	C
1044112	SUPORTE DE PARADE PARA EXTINTOR	SBC	MATERIAL	UN	1,00	8,99	8,99	0,00	100,00	C

Subtotal até 100,00% 613.884,20
Outros 176.921,43
Valor total do Orçamento 790.805,63



Edvaldo ...
 CREA NAC 110.315.776
 (engenheiro Civ)



CRONOGRAMA FÍSICO-FINANCEIRO

OBRA:	CONSTRUÇÃO DE UNIDADE ESCOLAR COM 04 SALAS E DEMAIS DEPENDÊNCIAS NO POVOADO BARROCA DA VACA NO MUNICÍPIO DE CHAPADINHA-MA
DESCRIÇÃO:	CONSTRUÇÃO DE UNIDADE ESCOLAR COM 04 SALAS DE DEMAIS DEPENDÊNCIAS NO POVOADO BARROCA DA VACA NO MUNICÍPIO DE CHAPADINHA - MA
LOCAL:	POVOADO BARROCA DA VACA
CLIENTE:	PREFEITURA MUNICIPAL DE CHAPADINHA
UNIDADES:	410.9M2
VALOR POR UNIDADE:	R\$ 1.924,57

DATA :	02/02/2022	BDI :	28,82%	
FONTE	VERSÃO	HORA	MES	DATA REF.
ORSE	2021/11	111,51%	69,89%	12/2021
SBC	2021/12 - São Luis	115,66%	-	12/2021
SEINFRA	027.1 COM DESONERAÇÃO	83,85%	47,76%	05/2021
SINAPI	2021/12 COM DESONERAÇÃO	83,87%	47,51%	01/2022
COMPOSIÇÕES PRÓPRIAS		-	-	

ITEM	DESCRIÇÃO	VALOR (R\$)	MÊS 1	MÊS 2	MÊS 3	MÊS 4	MÊS 5	MÊS 6	Total parcela
1	SERVIÇOS PRELIMINARES	20.859,04	100,00 %						100,00 %
			20.859,04						20.859,04
2	MOVIMENTO DE TERRA	8.933,19	100,00 %						100,00 %
			8.933,19						8.933,19
3	FUNDAÇÕES	55.945,78	30,00 %	70,00 %					100,00 %
			16.783,73	39.162,05					55.945,78
4	IMPERMEABILIZAÇÃO	2.717,39		100,00 %					100,00 %
				2.717,39					2.717,39
5	SUPERESTRUTURA	63.934,45		50,00 %	50,00 %				100,00 %
				31.967,23	31.967,22				63.934,45
6	PAREDES E DIVISÓRIAS	55.599,77		60,00 %	40,00 %				100,00 %
				33.359,86	22.239,91				55.599,77
7	COBERTURA	75.597,90			70,00 %	30,00 %			100,00 %
					52.918,53	22.679,37			75.597,90
8	INSTALAÇÕES ELÉTRICAS	15.436,35			60,00 %	40,00 %			100,00 %
					9.261,81	6.174,54			15.436,35
9	INSTALAÇÕES HIDRÁULICAS	9.049,69			100,00 %				100,00 %
					9.049,69				9.049,69
10	INSTALAÇÕES SANITÁRIAS	10.023,96			100,00 %				100,00 %
					10.023,96				10.023,96
11	INSTALAÇÕES DE COMBATE A INCÊNDIO	1.909,28						100,00 %	100,00 %
							1.909,28		1.909,28
12	PISO	39.798,53				50,00 %	50,00 %		100,00 %
						19.899,27	19.899,26		39.798,53
13	REVESTIMENTO	46.610,75				50,00 %	50,00 %		100,00 %
						23.305,38	23.305,37		46.610,75
14	FORRO	26.278,95					100,00 %		100,00 %
							26.278,95		26.278,95



CRONOGRAMA FÍSICO-FINANCEIRO

OBRA:	CONSTRUÇÃO DE UNIDADE ESCOLAR COM 04 SALAS E DEMAIS DEPENDÊNCIAS NO POVOADO BARROCA DA VACA NO MUNICÍPIO DE CHAPADINHA-MA
DESCRIÇÃO:	CONSTRUÇÃO DE UNIDADE ESCOLAR COM 04 SALAS DE DEMAIS DEPENDÊNCIAS NO POVOADO BARROCA DA VACA NO MUNICÍPIO DE CHAPADINHA - MA
LOCAL:	POVOADO BARROCA DA VACA
CLIENTE:	PREFEITURA MUNICIPAL DE CHAPADINHA
UNIDADES:	410.9M2
VALOR POR UNIDADE:	R\$ 1.924,57

DATA:	02/02/2022	BDI:	26,82%	
FONTE	VERSÃO	HORA	MES	DATA REF.
ORSE	2021/11	111,51%	69,89%	12/2021
SBC	2021/12 - São Luís	115,66%	-	12/2021
SEINFRA	027.1 COM DESONERAÇÃO	83,85%	47,76%	05/2021
SINAPI	2021/12 COM DESONERAÇÃO	83,87%	47,51%	01/2022
COMPOSIÇÕES PRÓPRIAS		-	-	

ITEM	DESCRIÇÃO	VALOR (R\$)	MÊS 1	MÊS 2	MÊS 3	MÊS 4	MÊS 5	MÊS 6	Total parcela
15	ESQUADRIAS	43.408,99					100,00 %		100,00 %
							43.408,99		43.408,99
16	LOUÇAS E METAIS	8.295,17						100,00 %	100,00 %
							8.295,17		8.295,17
17	PINTURA	31.322,56						100,00 %	100,00 %
							31.322,56		31.322,56
18	SERVIÇOS COMPLEMENTARES	481,05						100,00 %	100,00 %
							481,05		481,05
19	MURO DE PROTEÇÃO	95.754,94	30,00 %	30,00 %	20,00 %	20,00 %			100,00 %
			28.726,48	28.726,48	19.150,99	19.150,99			95.754,94
20	SERVIÇOS FINAIS	1.926,46						100,00 %	100,00 %
							1.926,46		1.926,46
21	Benefícios e Despesas Indiretas (BDI)	176.921,43	12,27 %	22,14 %	25,19 %	14,86 %	18,39 %	7,15 %	100,00 %
			21.708,26	39.170,40	44.566,51	26.290,52	32.535,85	12.649,89	176.921,43
		790.805,63	97.010,70	175.103,41	199.178,62	117.500,07	145.428,42	56.584,41	790.805,63
			97.010,70	272.114,11	471.292,73	588.792,80	734.221,22	790.805,63	

[Handwritten signature]

Proc. Nº 04/189
 Ass. *[Signature]*
 Fis. 0182

CREA NAC 110.313.774-8
 Engenharia Civil

04/22
[Handwritten initials]

COMPOSIÇÃO DO BDI

	OBRA:	CONSTRUÇÃO DE UNIDADE ESCOLAR COM 04 SALAS E DEMAIS DEPENDÊNCIAS NO POVOADO BARROCA DA VACA NO MUNICÍPIO DE CHAPADINHA-MA	DATA : 02/02/2022	BDI : 28,82%	
	DESCRIÇÃO:	CONSTRUÇÃO DE UNIDADE ESCOLAR COM 04 SALAS DE DEMAIS DEPENDÊNCIAS NO POVOADO BARROCA DA VACA NO MUNICÍPIO DE CHAPADINHA - MA	FORTE	VERSÃO	HORA
	LOCAL:	POVOADO BARROCA DA VACA	ORSE	2021/11	111,51%
	CLIENTE:	PREFEITURA MUNICIPAL DE CHAPADINHA	SBC	2021/12 - São Luis	115,66%
	UNIDADES:	410.9M2	SEINFRA	027.1 COM DESONERAÇÃO	83,85%
	VALOR POR UNIDADE:	R\$ 1.924,57	SINAPI	2021/12 COM DESONERAÇÃO	83,87%
				COMPOSIÇÕES PRÓPRIAS	0,00%
				MES	REF.
				69,89%	12/2021
				-	12/2021
				47,76%	08/2021
				47,51%	01/2022
				0,00%	0,00%

COD	DESCRIÇÃO	%
DI	Despesas Indiretas	
AC	Administração central	3,00
S	Garantia/seguros	0,80
R	Riscos	0,97
DF	Despesas Financeiras	0,59
	TOTAL	5,36
I	Despesas Legais (PIS/ISS/COFINS/INSS)	
	PIS	0,65
	COFINS	3,00
	ISS	5,00
	CPRB	4,50
	TOTAL	13,15
L	Lucro Bruto	
	Lucro	6,16
	TOTAL	6,16

04/02
js

BDI = 28,82%

$$(((1+AC+S+R)*(1+DF)*(1+L))/(1-I))-1$$

EJ
Sérgio F. de F. Barros
CREANAC 110.813.074-9
- contabilidade Civil

0183

Fis _____

Proc. Nº 04/23

Ass. 

2

TABELA DE ENCARGOS SOCIAIS

OBRA:	CONSTRUÇÃO DE UNIDADE ESCOLAR COM 04 SALAS E DEMAIS DEPENDÊNCIAS NO POVOADO BARROCA DA VACA NO MUNICÍPIO DE CHAPADINHA-MA	DATA : 02/02/2022	BDI : 28,82%		
DESCRIÇÃO:	CONSTRUÇÃO DE UNIDADE ESCOLAR COM 04 SALAS DE DEMAIS DEPENDÊNCIAS NO POVOADO BARROCA DA VACA NO MUNICÍPIO DE CHAPADINHA - MA	FONTE	VERSÃO	HORA	MES
LOCAL:	POVOADO BARROCA DA VACA	ORSE	2021/11	111,51%	69,89%
CLIENTE:	PREFEITURA MUNICIPAL DE CHAPADINHA	SBC	2021/12 - São Luís	115,66%	-
UNIDADES:	410.9M2	SEINFRA	027.1 COM DESONERAÇÃO	83,85%	47,76%
VALOR POR UNIDADE:	R\$ 1.924,57	SINAPI	2021/12 COM DESONERAÇÃO	83,87%	47,51%
			COMPOSIÇÕES PRÓPRIAS	0,00%	0,00%

04/22

COD	DESCRIÇÃO	HORA %	MÊS %
A	GRUPO A		
A1	INSS	0,00	0,00
A2	SESI	1,50	1,50
A3	SENAI	1,00	1,00
A4	INCRA	0,20	0,20
A5	SEBRAE	0,60	0,60
A6	Salário Educação	2,50	2,50
A7	Seguro Contra Acidentes de Trabalho	3,00	3,00
A8	FGTS	8,00	8,00
A9	SECONCI	1,00	1,00
	TOTAL	17,80	17,80

Fis 0184

Proc. Nº 04/22

ASS.

B	GRUPO B		
B1	Repouso Semanal Remunerado	17,87	0,00
B2	Feriados	3,95	0,00
B3	Auxílio - Enfermidade	0,85	0,66
B4	13º Salário	10,84	8,33
B5	Licença Paternidade	0,07	0,06
B6	Faltas Justificadas	0,72	0,56
B7	Dias de Chuvas	1,48	0,00
B8	Auxílio Acidente de Trabalho	0,10	0,08
B9	Férias Gozadas	9,13	7,02
B10	Salário Maternidade	0,03	0,02
	TOTAL	45,04	16,73

C	GRUPO C		
C1	Aviso Prévio Indenizado	4,49	3,46
C2	Aviso Prévio Trabalhado	0,11	0,08
C3	Férias Indenizadas	4,54	3,49
C4	Depósito Rescisão Sem Justa Causa	3,11	2,39
C5	Indenização Adicional	0,38	0,29
	TOTAL	12,63	9,71

D	GRUPO D		
D1	Reincidência de Grupo A sobre Grupo B	8,02	2,98
D2	Reincidência de Grupo A sobre Aviso Prévio Trabalhado e Reincidência do FGTS sobre Aviso Prévio Indenizado	0,38	0,29
	TOTAL	8,40	3,27

Horista = 83,87%
Mensalista = 47,51%

A + B + C + D

SERVIDOR PÚBLICO
 CREA NAC 110.313.174-3
 Engenheiro Civil



ESTADO DO MARANHÃO
PREFEITURA MUNICIPAL DE CHAPADINHA
SECRETARIA MUNICIPAL DE INFRAESTRUTURA E URBANISMO



PLANTAS E ANEXOS

0186

Fls _____

Proc. Nº 04/22

Ass. [Signature]

ANOTAÇÕES	 <p>PREFEITURA MUNICIPAL DE CHAPADINHA Compromisso e Desenvolvimento</p>	PROJETO ARQUITETÔNICO PROJETO PADRÃO - 4 LUGARES CHAPADINHA - MA	DATA: _____ LOCAL: _____ ESCALA: 1:100 NÚMERO DO PROJETO: 01/06	
SECRETARIA DE INFRAESTRUTURA E URBANISMO SECRETARIA MUNICIPAL DE CHAPADINHA		CONTEÚDO: BRUNÇAO/COBERTURA		RESPONSÁVEL TÉCNICO PROJETO: RESPONSÁVEL TÉCNICO PROJETO: MANOEL TORRES DE MENDONÇA JUNIOR ARQUITETO E URBANISTA CADURA 4.07719-5

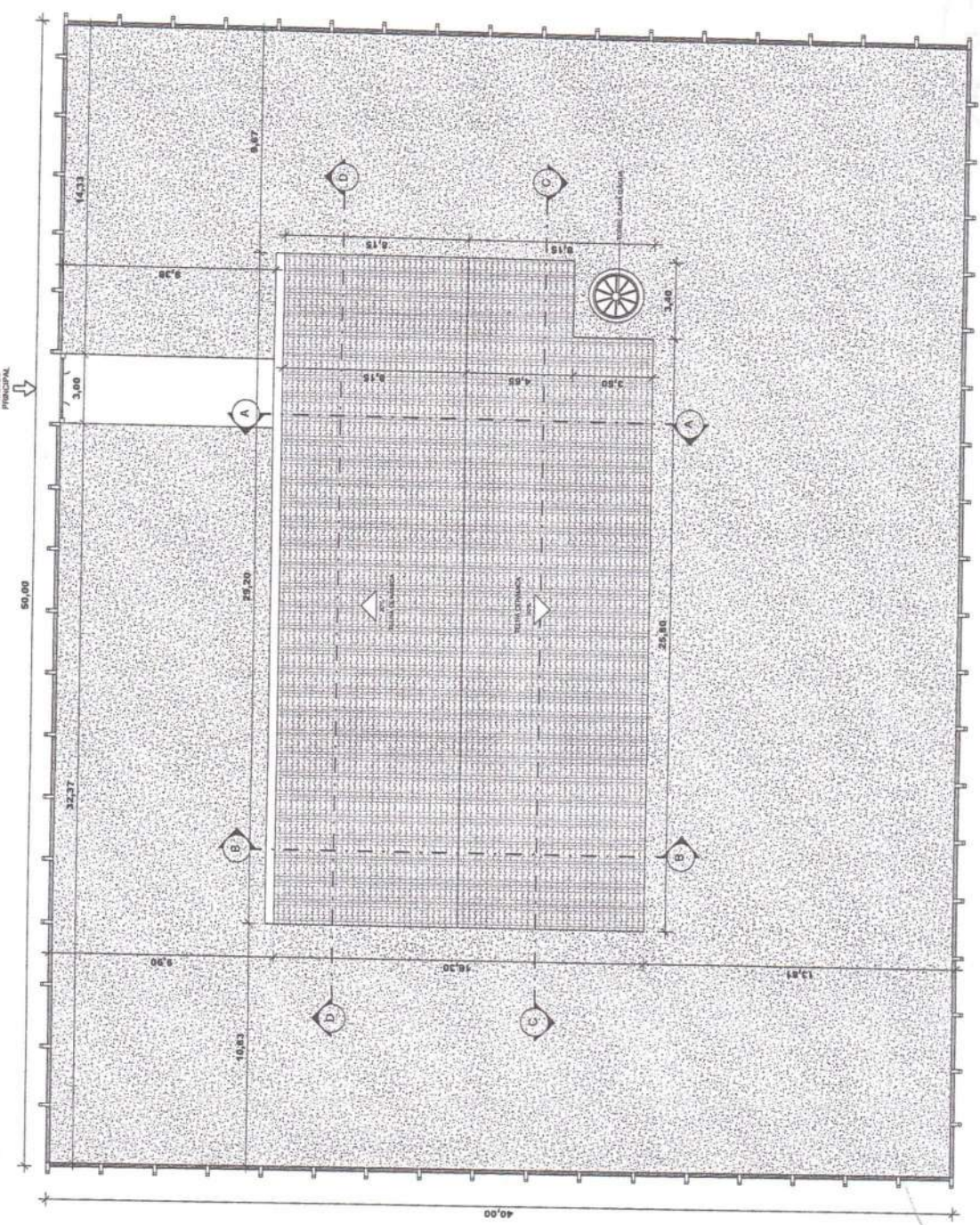

04/22

[Signature]

1 - IMPLANTAÇÃO/COBERTURA
ESCA 1:100

[Signature]

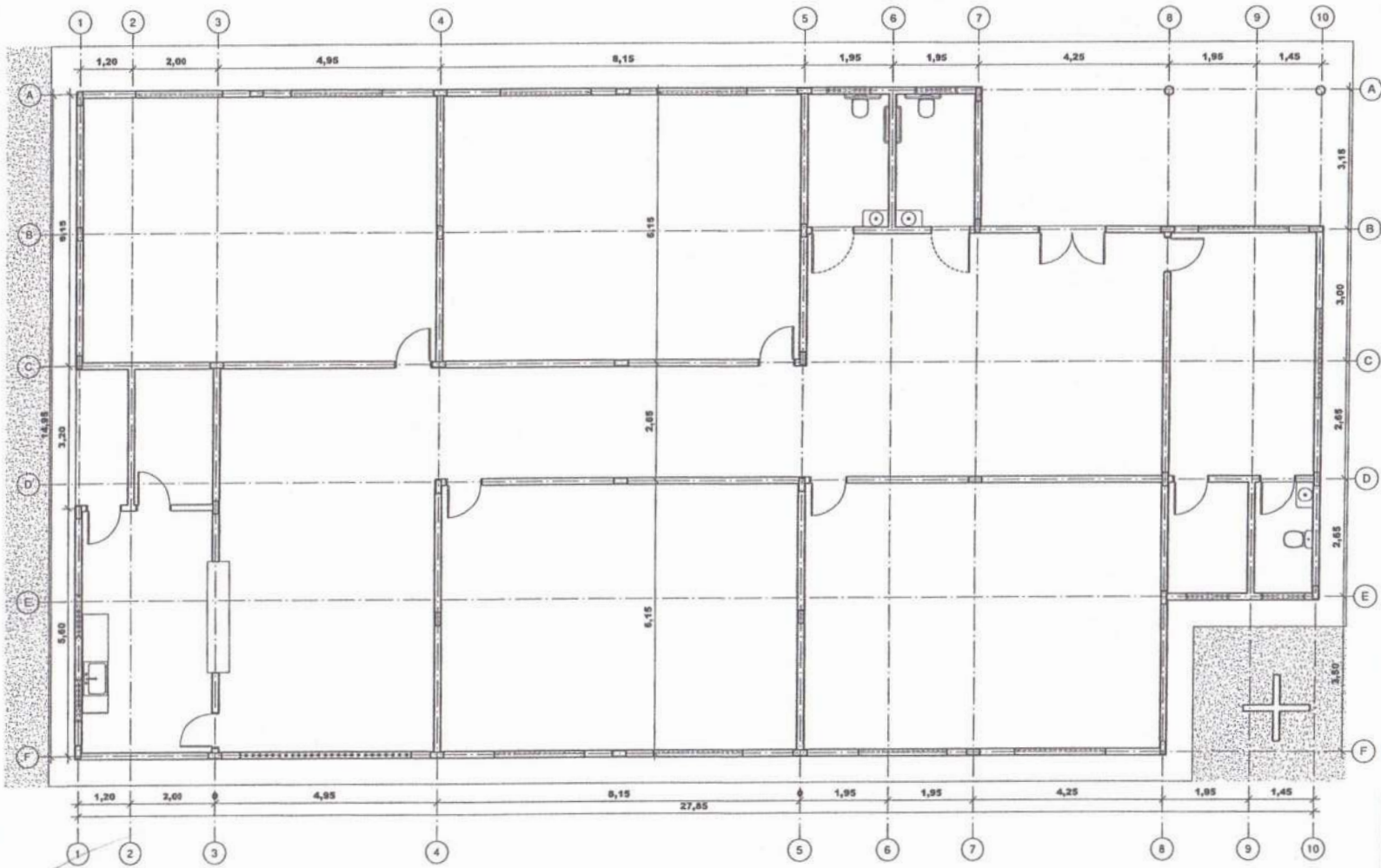

1 TÉRREÇO - EIXO DE PAREDES
 ESCALA 1:50

[Handwritten signature]

FIS 0187
 Proc. Nº 04/139
 ASS. *[Signature]*

FIS 04111
 Proc. Nº 04/139
 ASS. *[Signature]*

APROVAÇÕES:	
 PREFEITURA MUNICIPAL DE CHAPADINA Compromisso e Desenvolvimento	
SECRETARIA DE INFRAESTRUTURA E URBANISMO	
SEDOBACH@GMAIL.COM	
PROJETO ARQUITETÔNICO PROJETO PADRÃO 4 SALAS CHAPADINA - MA	
ÁREA DO TERREÇO: 2008,00 m ² ÁREA CONSTRUIDA: 410,00 m ² ÁREA ÚTIL: 410,00 m ²	DATA: 04/03/2012 ESCALA: 1:50 FOLHA Nº: 02/06
CONTEÚDO: EIXOS DE PAREDES / PILARES	
ARQUITETÔNICO: MARICONE TORRES DE MESQUITA JUNIOR	
PROPRIETÁRIO:	RESPONSÁVEL TÉCNICO PROJETO
PREFEITURA MUNICIPAL DE CHAPADINA	MARICONE TORRES DE MESQUITA JUNIOR ARQUITETO E URBANISTA CREA 4127715-5

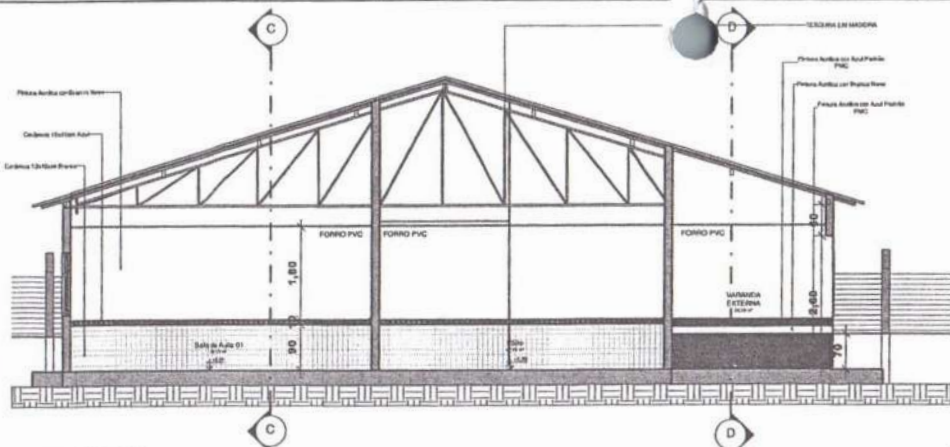

1 CORTE AA
ESCALA 1:50

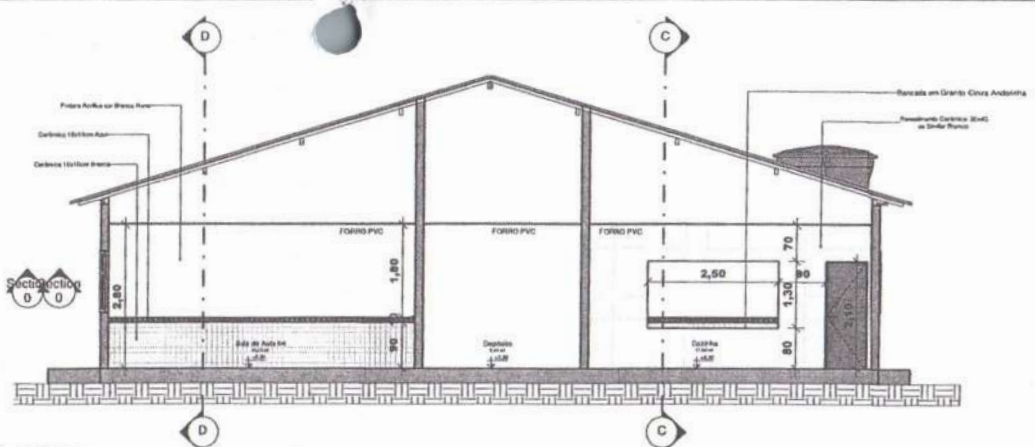

2 CORTE BB
ESCALA 1:50

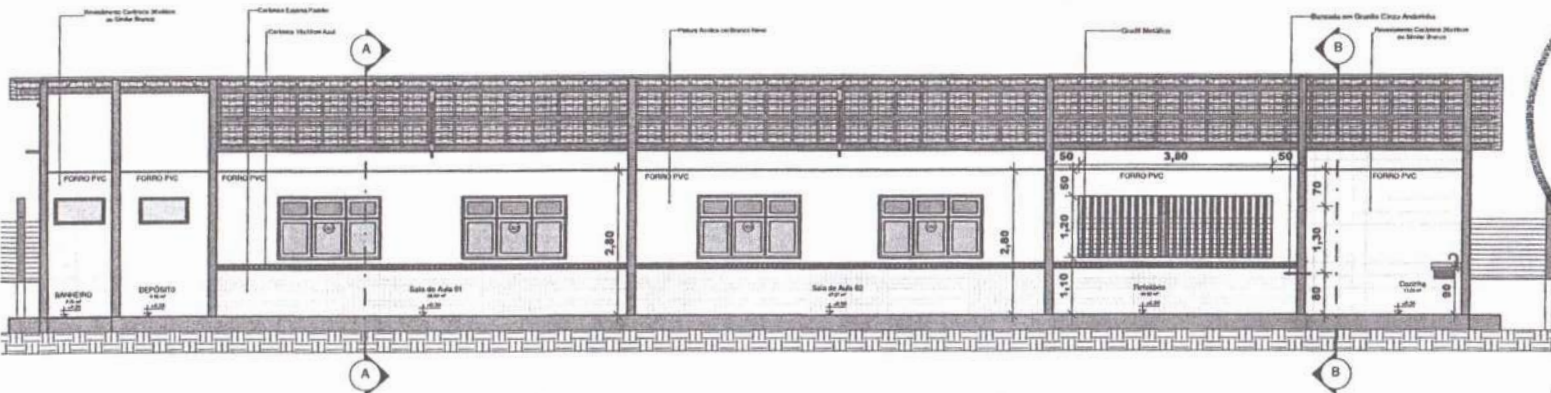

3 CORTE CC
ESCALA 1:50

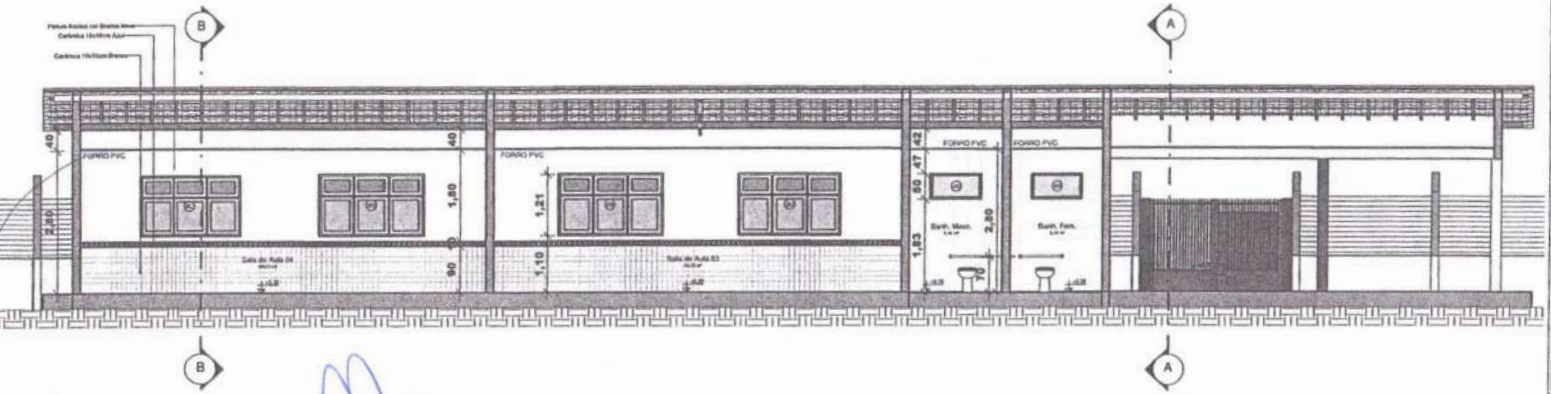

44 CORTE DD
ESCALA 1:50



APROVAÇÕES:	
SECRETARIA DE INFRAESTRUTURA E URBANISMO  PREFEITURA MUNICIPAL CHAPADINHA Compromisso e Desenvolvimento SEOBVACH@GMAIL.COM	
PROJETO ARQUITETÔNICO PROJETO PADRÃO 4 SALAS CHAPADINHA - MA	
ÁREA TEPIDA: 2700,00 m ² ÁREA CONSTRUIDA: 410,00 m ² ÁREA ÚTIL: 410,00 m ²	DATA: 04/09/2017 ESCALA: 1:50 DATA DE TÍTULO: 04/06
CONTEÚDO: CORTES	
ARQUITETO: MARCONE TOURES DE MESQUITA JUNIOR	
PROPRIETÁRIO: PREFEITURA MUNICIPAL DE CHAPADINHA	RESPONSÁVEL TÉCNICO PROJETO: MARCONE TOURES DE MESQUITA JUNIOR ARQUITETO E URBANISTA CAISMA 1167719-0

Plano de Bacia de Drenagem
Plano de Bacia de Ar-Condicionado
Tubo Condensador

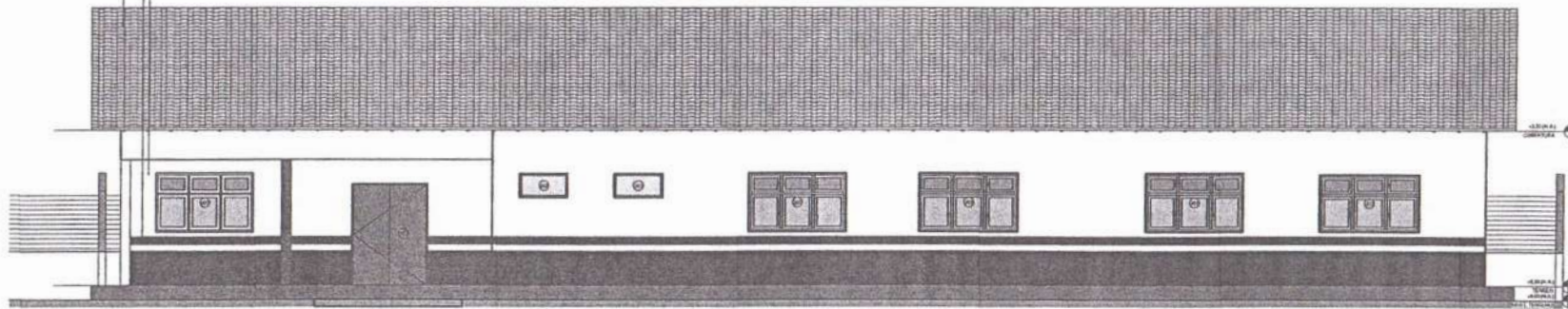

1 FACHADA PRINCIPAL
ESCALA 1:50

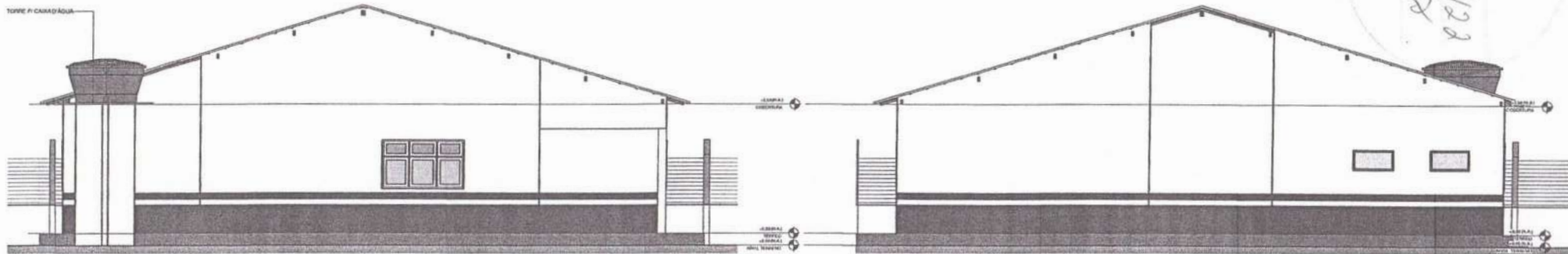

2 FACHADA LATERAL ESQUERDA
ESCALA 1:50

3 FACHADA LATERAL DIREITA
ESCALA 1:50

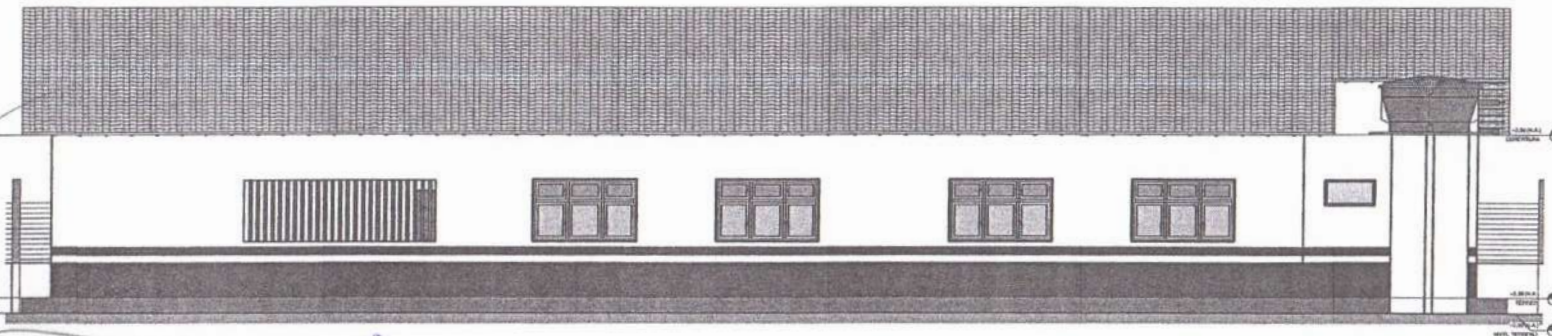

4 FACHADA POSTERIOR
ESCALA 1:50



04/12/8

APROVAÇÕES:	
<p>SECRETARIA DE INFRAESTRUTURA E URBANISMO</p>  <p>PREFEITURA MUNICIPAL CHAPADINA Compromisso e Desenvolvimento</p> <p>SECRETARIA@PMMAIL.COM</p>	
<p>PROJETO ARQUITETÔNICO PROJETO PADRÃO 4 SALAS CHAPADINA - MA</p>	
<p>ÁREA TERRENO: 3000,00 m² ÁREA CONSTRUTIVA: 410,00 m² ÁREA ÚTIL: 410,00 m²</p>	<p>DATA: 04/05/2002 ESCALA: 1:50 PERÍODO DE ESTUDO: 05/06</p>
<p>CONTEÚDO: FACHADAS</p>	
<p>ARQUITETO: MARCO ANTONIO TORRES DE MESQUITA JUNIOR</p>	
<p>PROPRIETÁRIO: PREFEITURA MUNICIPAL DE CHAPADINA</p>	<p>RESPONSÁVEL TÉCNICO PROJETO: MARCO ANTONIO TORRES DE MESQUITA JUNIOR ARQUITETO E URBANISTA CREA 416771/D</p>

Handwritten signature/initials

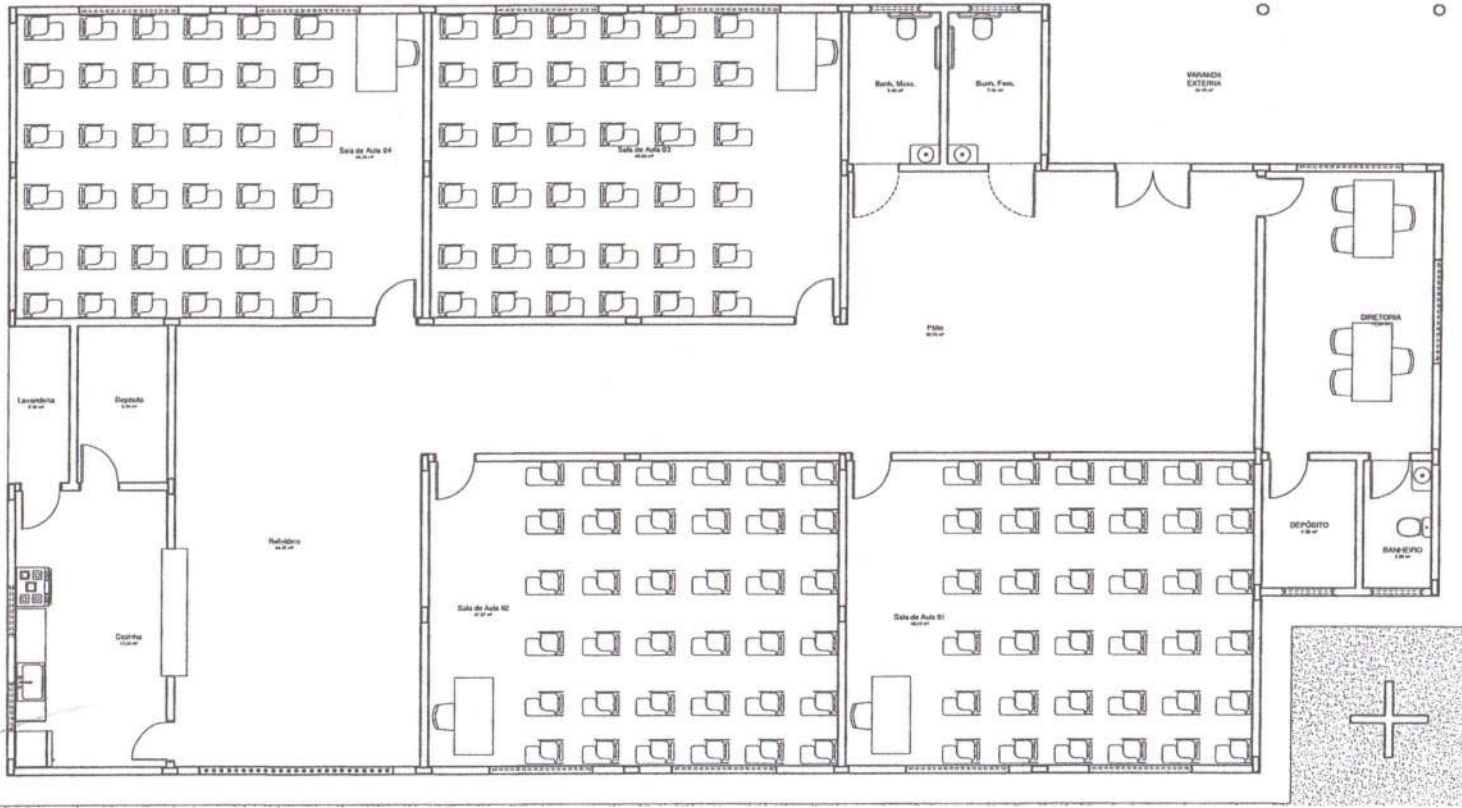

FIS 0191
 Proc. Nº 04183
 Ass. *[Signature]*

[Handwritten signature]
 04/12

1 TÉRREO - LAYOUT
 ESCALA 1:50

APROVAÇÕES:	
 PREFEITURA MUNICIPAL CHAPADONHA Compromisso e Desenvolvimento	
SECRETARIA DE INFRAESTRUTURA E URBANISMO PROJETO ARQUITETÔNICO PROJETO PADRÃO 4 SALAS CHAPADONHA - BA	
AREA BR. TERRENO 2008,00 m² AREA CONSTRUTIVA 418,00 m² AREA ÚTIL 418,00 m²	DATA 04/02/06 ESCALA 1:50 NÚMERO DO PROJ. 06/06
CONTEÚDO: LAYOUT	
ARQUITETO: MANCONE TORRES DE MESQUITA JUNIOR	
PROPRIETÁRIO: PREFEITURA MUNICIPAL DE CHAPADONHA	RESPONSÁVEL TÉCNICO PROJETO: MANCONE TORRES DE MESQUITA JUNIOR ARQUITETO E URBANISTA CREA/BA 14377/05

[Handwritten signature]



ESTADO DO MARANHÃO
MUNICIPIO DE CHAPADINHA
PREFEITURA MUNICIPAL DE CHAPADINHA



ANEXO II

CONTRATO Nº _____ QUE ENTRE SI CELEBRAM O MUNICÍPIO DE CHAPADINHA, ESTADO DO MARANHÃO E A EMPRESA _____ PARA _____, NA FORMA ABAIXO:

Pelo presente instrumento, de um lado, o Município de Chapadinho, Estado do Maranhão, pessoa jurídica de direito público interno, por intermédio da sua Prefeitura Municipal, inscrita no CNPJ/MF sob o nº _____ com sede na _____, Chapadinho/MA, neste ato representado pela Prefeita Municipal, _____, doravante denominada CONTRATANTE, e o(a) inscrito(a) no CNPJ/MF sob o nº sediado(a) na em doravante designada CONTRATADA, neste ato representada pelo(a) Sr.(a), portador(a) da Carteira de Identidade nº, expedida pela (o), e CPF nº, tendo em vista o que consta no Processo nº, e em observância às disposições da Lei nº 12.462, de 4 de agosto de 2011, do Decreto nº 7.581, de 11 de outubro de 2011, da Medida Provisória nº 961, de 6 de maio de 2022, e da Lei n.º 8.666, de 21 de junho de 1993, no que couber, resolvem celebrar o presente Termo de Contrato, decorrente do Edital REGIME DIFERENCIADO DE CONTRATAÇÃO ELETRÔNICO Nº 004/2022, mediante as cláusulas e condições a seguir enunciadas.

1. CLÁUSULA PRIMEIRA – OBJETO

1.1. O objeto do presente Termo de Contrato é a Contratação de empresa para construção de escola com 04 salas e demais dependências no Povoado Barroca da Vaca em Chapadinho, a serem executadas nas condições estabelecidas no Projeto Básico e demais documentos técnicos que se encontram anexos ao Edital do certame que deu origem a este instrumento contratual.

1.2. Este Termo de Contrato vincula-se ao Edital e seus anexos, identificado no preâmbulo acima, e à proposta vencedora, independentemente de transcrição.

2. CLÁUSULA SEGUNDA – VIGÊNCIA

2.1. O prazo de vigência deste Termo de Contrato é aquele fixado no Projeto Básico, com início na data de/...../.....e encerramento em/...../.....

2.1.1. A vigência poderá ultrapassar o exercício financeiro, desde que as despesas referentes à contratação sejam integralmente empenhadas até 31 de dezembro do corrente ano, para fins de inscrição em restos a pagar.

2.2. O prazo de execução do objeto é de (indicar o prazo de execução), cujas etapas observarão o cronograma fixado no Projeto Básico.

2.3. Os prazos de execução e de vigência do contrato poderão ser prorrogados, com fundamento no art. 57, § 1º, da Lei n.º 8.666/1993, mediante prévia apresentação de justificativas, autorização da autoridade competente para a celebração do ajuste e da correspondente adequação do cronograma físico-financeiro, formalizadas nos autos do processo administrativo.

**ESTADO DO MARANHÃO
MUNICÍPIO DE CHAPADINHA
PREFEITURA MUNICIPAL DE CHAPADINHA**

2.4. As prorrogações dos prazos de execução e de vigência do contrato deverão ser promovidas por meio de prévia celebração de termo aditivo.

2.5. Ocorrendo impedimento, paralisação ou sustação do contrato, na forma dos itens 2.3 e 2.4 acima, o cronograma de execução será prorrogado automaticamente, por igual tempo, conforme preceitua o art. 79, § 5º, da Lei nº 8.666/93, mediante prévio termo aditivo.

2.6. A prorrogação do prazo de execução da obra implica a prorrogação do prazo da vigência do contrato por igual período, exceto se houver dispositivo em sentido contrário no termo aditivo de prorrogação.

3. CLÁUSULA TERCEIRA – PREÇO

3.1. O valor total da contratação é de R\$ (.....)

3.2. No valor acima estão incluídas todas as despesas ordinárias diretas e indiretas decorrentes da execução do objeto, inclusive tributos e/ou impostos, encargos sociais, trabalhistas, previdenciários, fiscais e comerciais incidentes, taxa de administração, frete, seguro e outros necessários ao cumprimento integral do objeto da contratação.

3.3. No caso de regime de empreitada por preço unitário, o valor acima será meramente estimativo, de forma que os pagamentos devidos à CONTRATADA dependerão do quantitativo efetivamente executado.

4. CLÁUSULA QUARTA – DOTAÇÃO ORÇAMENTÁRIA

4.1. As despesas decorrentes desta contratação estão programadas em dotação orçamentária própria, prevista no orçamento da União, para o exercício de 2022, na classificação abaixo:

02.12.01	MANUTENÇÃO e DESENVOLVIMENTO DA EDUCAÇÃO - MDE
12.361.0016.1015.0000	CONSTRUÇÃO, AMPLIAÇÃO E REFORMA DAS ESCOLAS DO ENSINO FUNDAMENTAL
02.12.04	FUNDO MUNIC. DESENVOLV. EDUCAÇÃO BÁSICA
12.361.0016.1017.0000	CONSTRUÇÃO, AMPLIAÇÃO E REFORMA DE ESCOLAS DO ENS. FUNDAMENTAL – E. F. 30%
44.90.51.00	Obras e Instalações

5. CLÁUSULA QUINTA – PAGAMENTO

5.1. Os pagamentos serão realizados no prazo de até 30 (trinta) dias consecutivos, contados da apresentação da nota fiscal/fatura respectiva, após medição e comprovação dos serviços efetivamente realizados, conforme laudo de medição da Secretaria Municipal de Infraestrutura, assinado pelo servidor designado para acompanhar e fiscalizar a execução do objeto desta licitação, desde que não haja fator impeditivo provocado pela Contratada.

5.1.1. A primeira medição só será paga com a apresentação dos seguintes documentos:

- Anotação de Responsabilidade Técnica – ART, expedida pelo Conselho Regional de Engenharia, Arquitetura e Agronomia do Maranhão (CREA/MA);
- Inscrição no CEI (INSS);
- Alvará de Construção, expedido pela Prefeitura Municipal de Chapadinho/MA;
- Instalação da placa da obra, exigida pela Prefeitura Municipal de Chapadinho.

5.1.2. O pagamento da última medição ou parcela, não inferior a 10% (dez por cento) do valor total do objeto desta licitação, somente será efetuado mediante o recebimento definitivo do objeto.

5.2. Nenhum pagamento será efetuado sem a comprovação da regularidade de habilitação da licitante durante toda execução do objeto.

**ESTADO DO MARANHÃO
MUNICIPIO DE CHAPADINHA
PREFEITURA MUNICIPAL DE CHAPADINHA**

5.3. No caso de eventual atraso de pagamento, desde que a Contratada não tenha concorrido de alguma forma para tanto, será devida compensação financeira, que será calculada, mediante a aplicação da seguinte fórmula:

$$EM = I \times N \times VP$$

Na qual:

EM = Encargos moratórios;

N = Número de dias entre a data prevista para o pagamento e a do efetivo pagamento;

VP = Valor da parcela a ser paga.

I = Índice de compensação financeira = 0,00016438, assim apurado:

$$I = (TX)I = (6/100) / 365I = 0.00016438 \quad TX = \text{Percentual da taxa anual} = 6\%$$

5.4. Caso a Contratada seja optante do Sistema Integrado de Pagamento de Impostos e Contribuições das Microempresas e das Empresas e Pequeno Porte (SIMPLES), deverá apresentar, juntamente com a Nota Fiscal, declaração na qual faça constar essa condição, conforme modelo trazido na Instrução Normativa SRF n.º 480, de 15 de dezembro de 2004.

5.5. A Contratante poderá deduzir do montante a pagar os valores correspondentes a multas ou indenizações devidas pela Contratada.

5.6. Nenhum pagamento será efetuado à Contratada enquanto pendente de liquidação qualquer obrigação financeira que lhe for imposta, em virtude de penalidade ou inadimplência, pelo descumprimento deste contrato, sem que isso gere direito ao reajustamento do preço ou à atualização monetária.

6. CLÁUSULA SEXTA – REAJUSTE DE PREÇOS

6.1. As regras acerca do reajuste de preços são as estabelecidas no Projeto Básico.

7. CLÁUSULA SÉTIMA – GARANTIA DE EXECUÇÃO

7.1. A CONTRATADA prestou garantia no valor de R\$ _____ (_____), correspondente ao percentual de 5% (cinco por cento) do valor deste Contrato, optando pela _____ (caução em dinheiro ou títulos da dívida pública, seguro-garantia ou fiança bancária).

7.2. Durante a execução do objeto, a CONTRATADA reforçará a caução acima referida de modo a perfazer, permanentemente, um total correspondente a 5% (cinco por cento) do valor contratual a preços iniciais e reajustamentos, se os houver.

7.3. Se for necessária a prorrogação do prazo de validade da garantia de execução do Contrato, a CONTRATADA, ficará obrigada a adotar as necessárias providências.

7.4. A garantia de execução do Contrato ou o seu saldo, se houver, somente será devolvida à CONTRATADA após o cumprimento integral de todas as obrigações por ela assumidas, no prazo de até 30 (trinta) dias úteis contados do recebimento definitivo do objeto deste Contrato.

8. CLÁUSULA OITAVA – DA ENTREGA, DO RECEBIMENTO DO OBJETO E DA FISCALIZAÇÃO

8.1. O objeto desta licitação será recebido:

a) provisoriamente, mediante termo circunstanciado, assinado pelo responsável pelo seu acompanhamento e fiscalização bem como por representante da CONTRATADA, no prazo de até 15 (quinze) dias consecutivos da comunicação desta;

ESTADO DO MARANHÃO
MUNICIPIO DE CHAPADINHA
PREFEITURA MUNICIPAL DE CHAPADINHA



b) definitivamente, mediante termo circunstanciado, assinado por servidor designado pela Secretaria Municipal de Infraestrutura bem como por representante da CONTRATADA, após o decurso do prazo de até 25 (vinte e cinco) dias consecutivos, contados da data do recebimento provisório.

8.2. O recebimento provisório ou definitivo não exclui a responsabilidade civil pela solidez e segurança dos serviços, nem ético-profissional pela perfeita execução do Contrato.

8.3. A Secretaria Municipal de Infraestrutura rejeitarão, no todo ou em parte, os serviços executados em desacordo com os projetos e especificações técnicas do objeto deste Contrato.

8.4. A fiscalização dos serviços será levada a efeito pela Secretaria Municipal de Infraestrutura, de acordo com os critérios para medições de serviços da CONTRATANTE, à qual competirá dirimir as dúvidas que surgirem no curso da execução dos mesmos.

8.5. Independentemente da fiscalização dos serviços exercida pela CONTRATANTE, a CONTRATADA está obrigada a manter permanentemente fiscalização e supervisão dos mesmos, dentro dos limites fixados pela Secretaria Municipal de Infraestrutura.

8.6. Quaisquer exigências da Fiscalização inerentes ao objeto do CONTRATO deverão ser prontamente atendidas pela CONTRATADA, sem ônus para o CONTRATANTE.

8.7. A CONTRATANTE se reserva o direito de rejeitar no todo ou em parte, os serviços executados em desacordo com o CONTRATO.

8.8. Sem prejuízo da plena responsabilidade da CONTRATADA, todos os trabalhos contratados estarão sujeitos a mais ampla e irrestrita Fiscalização, a qualquer hora, e em toda a área abrangida pelo serviço, por pessoas devidamente credenciadas.

8.9. A CONTRATANTE se fará presente no local dos serviços por seu(s) fiscal(is) credenciado(os) ou por Comissão Fiscal.

8.10. À Fiscalização compete o acompanhamento e amplo controle da execução dos serviços, até a sua conclusão.

9. CLÁUSULA NONA – OBRIGAÇÕES DA CONTRATANTE E DA CONTRATADA

9.1. Sem que a elas se limite sua responsabilidade, são as seguintes às obrigações da CONTRATANTE:

- a) acompanhar e fiscalizar a execução do objeto presente Contrato;
- b) atestar os documentos fiscais pertinentes, quando comprovada a execução dos serviços, podendo recusar aqueles que não estejam de acordo com os termos deste Contrato;
- c) notificar a CONTRATADA para a reparação, correção, remoção ou substituição, às suas expensas, no todo ou em parte, de situações em que se verifiquem vícios, defeitos ou incorreções, resultantes da execução dos serviços;
- d) efetuar os pagamentos à CONTRATADA, de acordo com a forma e prazo estabelecidos neste instrumento, observando as normas administrativas e financeiras em vigor;
- e) comunicar à CONTRATADA toda e qualquer ocorrência relacionada com a execução da obra;
- f) prestar as informações e os esclarecimentos que venham a ser solicitados pelos empregados da CONTRATADA;
- g) proceder às advertências, multas e demais cominações legais pelo descumprimento das obrigações assumidas pela CONTRATADA.

9.2. Além das disciplinadas no Edital e de outras decorrentes do cumprimento de normas regulamentares, são obrigações da CONTRATADA, sem que a elas se limite a sua responsabilidade:

ESTADO DO MARANHÃO
MUNICIPIO DE CHAPADINHA
PREFEITURA MUNICIPAL DE CHAPADINHA

- a) iniciar a execução dos serviços em até 05 (cinco) dias consecutivos, contados a partir da data de recebimento da Ordem de Execução de Serviço, expedida pela Secretaria Municipal de Infraestrutura.
- b) substituir ou afastar qualquer empregado por recomendação da CONTRATANTE, que comprovadamente causar embaraço a boa execução do objeto contratado;
- c) comparecer, sempre que solicitada, à sede da CONTRATANTE, em horário por esta estabelecido, a fim de receber instruções e acertar providências;
- d) obedecer as normas e especificações constantes do Edital e seus Anexos e respeitar rigorosamente as recomendações da Associação Brasileira de Normas Técnicas – ABNT;
- e) manter no local da obra o livro “Diário de Ocorrências”, com todas as folhas devidamente numeradas e rubricadas pelo seu representante legal e pela fiscalização, que deverá ficar à disposição da fiscalização para anotação de todas as ocorrências;
- f) reparar, corrigir, remover, reconstruir ou substituir, dentro do prazo estipulado pela fiscalização, os eventuais vícios, defeitos ou incorreções constatados pela fiscalização nos serviços ou nos materiais e equipamentos empregados;
- g) indicar formalmente à fiscalização, no prazo de 05 (cinco) dias consecutivos a contar da assinatura do Contrato, o preposto que, uma vez aceito pela CONTRATANTE, a representará na execução do Contrato.
- g.1) O preposto não poderá ser substituído sem prévia anuência da CONTRATANTE;
- h) permitir o livre exercício da fiscalização a técnicos designados pela CONTRATANTE;
- i) fazer prova perante a CONTRATANTE, do cumprimento de todas as suas obrigações trabalhistas, previdenciárias, assistenciais, securitárias e sindicais, decorrentes do presente Contrato, quando exigido;
- j) comparecer em juízo, na hipótese de qualquer reclamação trabalhista intentada contra a CONTRATANTE por empregado da CONTRATADA, reconhecendo sua verdadeira condição de empregadora e substituir a CONTRATANTE no processo até o final do julgamento, arcando com todas as despesas decorrentes de eventual condenação;
- k) fornecer, às suas expensas, os uniformes e materiais de proteção e segurança (equipamentos de proteção individual e coletivo), indispensáveis para a execução dos serviços que assim o exigirem, em quantidades compatíveis com o número de pessoas empregadas;
- l) comunicar à CONTRATANTE, imediatamente, qualquer ocorrência ou anormalidade que venha a interferir na execução dos serviços objetivados no presente instrumento;
- m) assumir a responsabilidade administrativa, civil e penal sobre danos eventualmente causados aos seus funcionários e a terceiros por culpa ou dolo.
- n) receber, conferir, guardar e zelar pelos bens que lhe forem confiados pela CONTRATANTE, os quais ficarão sob sua responsabilidade até o recebimento do objeto do Contrato;
- o) assumir toda responsabilidade administrativa, civil e penal sobre danos eventualmente causados aos seus funcionários e por estes a terceiros, por culpa ou dolo;
- p) responsabilizar-se os custos referentes à aquisição e transporte de materiais e ferramentas necessários a execução dos serviços objeto deste Contrato;
- q) responsabilizar-se pelas despesas com transporte, alimentação e todos os outros encargos incidentes sobre a mão-de-obra utilizada para os serviços;
- r) remover do local dos serviços, as suas expensas, diariamente todos os expurgo proveniente dos serviços que realizar, independentemente da sua composição;
- s) responder por todos os encargos trabalhistas e previdenciários, bem como a obrigatoriedade na substituição de funcionários de férias ou afastado do serviço por qualquer motivo superior a 02 (dois) dias úteis;
- t) responsabilizar-se exclusivamente pelos salários, gratificações, encargos previdenciários e trabalhistas dos servidores alocados no Contrato;

**ESTADO DO MARANHÃO
MUNICÍPIO DE CHAPADINHA
PREFEITURA MUNICIPAL DE CHAPADINHA**

- u) selecionar, recutar e contratar preferencialmente mão-de-obra local para o cumprimento do objeto deste Contrato, em seu nome e sob inteira responsabilidade, observados os princípios da eficiência e legalidade, bem como os requisitos de qualificação, obrigando-se a observar, rigorosamente, todas as prescrições relativas às leis trabalhistas, previdenciárias, assistenciais, securitárias e sindicais, sendo considerada, nesse particular, como única empregadora, tudo em respeito ao que preconiza o art. 71 da Lei Federal nº 8.666/1993 e fazer prova perante a CONTRATANTE, do cumprimento de todas estas obrigações, decorrentes do presente Contrato, quando exigido;
- v) registrar no Conselho Regional de Engenharia e Agronomia – CREA, a Anotação de Responsabilidade Técnica – ART relativa ao objeto deste Contrato, sem ônus adicional para a CONTRATANTE.
- w) planejar previamente os serviços e as atividades programadas para que o trabalho se realize no menor prazo possível;
- x) remover todo material excedente de escavação, cuidando-se ainda que não seja conduzido para as bocas de lobo, causando seu entupimento (áreas urbanas).
- y) evitar nas áreas de botafora, ou de empréstimos necessários à realização dos dispositivos, lançamentos de materiais de escavação que possam afetar o sistema de drenagem superficial.
- z) A contratada não poderá transferir a terceiros, no todo ou em parte, o objeto do presente Contrato, sem prévia autorização da CONTRATANTE;
- aa) manter durante a execução do contrato, todas às condições de habilitação exigidas na licitação.

10. CLÁUSULA DÉCIMA – DA SUBCONTRATAÇÃO

10.1. Não será admitida a subcontratação do objeto licitatório.

11. CLÁUSULA DÉCIMA PRIMEIRA – SANÇÕES ADMINISTRATIVAS

11.1. Multa de até 10% (dez por cento) sobre o valor estimado do(s) item(s) prejudicado(s) pela conduta do licitante.

12. CLÁUSULA DÉCIMA SEGUNDA – RESCISÃO

12.1. O presente Termo de Contrato poderá ser rescindido:

12.1.1. por ato unilateral e escrito da Administração, nas situações previstas nos incisos I a XII e XVII do art. 78 da Lei nº 8.666, de 1993, e com as consequências indicadas no art. 80 da mesma Lei, sem prejuízo da aplicação das sanções previstas no Projeto Básico;

12.1.2. amigavelmente, nos termos do art. 79, inciso II, da Lei nº 8.666, de 1993.

12.2. Não haverá rescisão contratual em razão de fusão, cisão ou incorporação da CONTRATADA, ou de substituição de consorciado, desde que mantidas as condições de habilitação previamente atestadas.

12.3. Os casos de rescisão contratual serão formalmente motivados, assegurando-se à CONTRATADA o direito à prévia e ampla defesa.

12.4. Os recursos contra rescisão se regem pelo disposto nos arts. 53 a 57 do Decreto nº 7.581, de 2011.

**ESTADO DO MARANHÃO
MUNICÍPIO DE CHAPADINHA
PREFEITURA MUNICIPAL DE CHAPADINHA**

12.5. A CONTRATADA reconhece os direitos da CONTRATANTE em caso de rescisão administrativa prevista no art. 77 da Lei nº 8.666, de 1993.

12.6. O termo de rescisão será precedido de relatório indicativo dos seguintes aspectos, conforme o caso:

12.6.1. Balanço dos eventos contratuais já cumpridos ou parcialmente cumpridos;

12.6.2. Relação dos pagamentos já efetuados e ainda devidos;

12.6.3. Indenizações e multas.

12.7. O não pagamento dos salários e das verbas trabalhistas, e o não recolhimento das contribuições sociais, previdenciárias e para com o FGTS em relação ao empregados da CONTRATADA que efetivamente participarem da execução do contrato poderá dar ensejo à rescisão contratual, por ato unilateral e escrito, por parte da CONTRATANTE e à aplicação das penalidades cabíveis.

13. CLÁUSULA DÉCIMA TERCEIRA – VEDAÇÕES E PERMISSÕES

13.1. É vedado à CONTRATADA interromper a execução dos serviços sob alegação de inadimplemento por parte da CONTRATANTE, salvo nos casos previstos em lei.

13.2. É permitido à CONTRATADA caucionar ou utilizar este Termo de Contrato para qualquer operação financeira, nos termos e de acordo com os procedimentos previstos na Instrução Normativa SEGES/ME nº 53, de 8 de Julho de 2020.

13.2.1. A cessão de crédito, a ser feita mediante celebração de termo aditivo, dependerá de comprovação da regularidade fiscal e trabalhista da cessionária, bem como da certificação de que a cessionária não se encontra impedida de licitar e contratar com o Poder Público, conforme a legislação em vigor, nos termos do Parecer JL-01, de 18 de maio de 2022.

13.2.2. o crédito a ser pago à cessionária é exatamente aquele que seria destinado à cedente (contratada) pela execução do objeto contratual, com o desconto de eventuais multas, glosas e prejuízos causados à Administração, sem prejuízo da utilização de institutos tais como os da conta vinculada e do pagamento direto previstos na IN SEGES/ME nº 5, de 2017, caso aplicáveis.

14. CLÁUSULA DÉCIMA QUARTA – DO REGIME DE EXECUÇÃO DAS OBRAS E DAS ALTERAÇÕES

14.1. Eventuais alterações contratuais reger-se-ão pela disciplina do art. 65 da Lei nº 8.666, de 1993, observadas, ainda, as regras específicas previstas na Lei n.º 12.462, de 2011, e no Decreto n.º 7.581, de 2011.

14.2. A diferença percentual entre o valor global do contrato e o valor obtido a partir dos custos unitários do orçamento estimado da licitação não poderá ser reduzida, em favor da CONTRATADA, em decorrência de aditamentos contratuais que modifiquem a composição orçamentária.

**ESTADO DO MARANHÃO
MUNICIPIO DE CHAPADINHA
PREFEITURA MUNICIPAL DE CHAPADINHA**



14.3. Na hipótese de celebração de aditivos contratuais para a inclusão de novos serviços, o preço desses serviços será calculado considerando o custo de referência e a taxa de BDI de referência especificada no orçamento-base da licitação, subtraindo desse preço de referência a diferença percentual entre o valor do orçamento-base e o valor global do contrato obtido na licitação, com vistas a garantir o equilíbrio econômico-financeiro do contrato e a manutenção do percentual de desconto ofertado pela CONTRATADA, em atendimento ao art. 37, inciso XXI, da Constituição Federal e ao art. 42, § 7º, do Decreto n.º 7.581/2011.

14.4. Para o objeto ou para a parte do objeto contratual sujeita ao regime de empreitada por preço global ou empreitada integral, a assinatura do presente Contrato implica a concordância da Contratada com a adequação de todos os projetos anexos ao instrumento convocatório a que se vincula este ajuste, e a aquiescência de que eventuais alegações de falhas ou omissões em qualquer das peças, orçamentos, plantas, especificações, memoriais e estudos técnicos preliminares dos projetos não poderão ultrapassar, no seu conjunto, a dez por cento do valor total do futuro contrato, nos termos do art. 42, §4º, III do Decreto n.º 7.581/2011.

15. CLÁUSULA DÉCIMA QUINTA – DOS CASOS OMISSOS

15.1. Os casos omissos serão decididos pela CONTRATANTE, segundo as disposições contidas na Lei nº 12.462, de 2011, no Decreto nº 7.581, de 2011, na Medida Provisória nº 961, de 2022, na Lei nº 8.666, de 1993, no que couber, nas demais normas aplicáveis e, subsidiariamente, segundo as disposições contidas na Lei nº 8.078, de 1990 – Código de Defesa do Consumidor – e normas e princípios gerais dos contratos.

16. CLÁUSULA DÉCIMA SEXTA – DA PUBLICAÇÃO

16.1. A CONTRATANTE fará publicar o extrato do presente Contrato na imprensa oficial na forma do Art. 61 da Lei Federal nº 8.666/1993.

17. CLÁUSULA DÉCIMA SÉTIMA – DO FORO

17.1. Fica eleito o Foro da Comarca de Chapadinda, Estado do Maranhão, para dirimir os litígios que decorrerem da execução deste Termo de Contrato que não possam ser compostos pela conciliação, conforme art. 55, §2º da Lei nº 8.666/93.



ESTADO DO MARANHÃO
MUNICIPIO DE CHAPADINHA
PREFEITURA MUNICIPAL DE CHAPADINHA

17.2. Para firmeza e validade do pactuado, o presente Termo de Contrato foi lavrado em 02 (duas) vias de igual teor, que, depois de lido e achado em ordem, vai assinado pelos contraentes.

Chapadinho/MA, ____ de _____ de 2022.

Representante legal da CONTRATANTE

Representante legal da CONTRATADA

TESTEMUNHAS:

Assinatura: _____

Nome:

CPF:

Assinatura: _____

Nome:

CPF:



FIS 0201

Proc N° 04127

Ass.

AVISO LICITAÇÃO**REGIME DIFERENCIADO DE CONTRATAÇÃO ELETRÔNICO Nº 004/2022-REPETIÇÃO.**

Proc. Adm nº 2033/2022, Apenso ao Proc. Adm. nº 0550/2022. Objeto: Contratação de empresa para construção de escola com 04 salas e demais dependências no Povoado Barroca da Vaca em Chapadinho; Abertura: 11/05/2022 às 08:30hs; Endereço Eletrônico do Portal de Compras Públicas (www.portaldecompraspublicas.com.br). Base Legal: termos da Lei nº 12.462/2011, do Decreto nº 7.581/2011, da Lei nº 11.488/2007, do Decreto nº 8.538/2015 da Lei Complementar nº 123/2006, aplicando-se, subsidiariamente, a Lei nº 8.666/1993 e demais normas atinentes à espécie. Informações e Consultas: Sala da Comissão Permanente de Licitação – CPL, localizado na Av. Presidente Vargas, nº 310, Centro – Chapadinho– MA – CEP: 65.500-000; Telefone: 98-99167-3542 e Site do Sistema de Acompanhamento de Contratações Públicas (Sacop) no seguinte link: <https://www6.tce.ma.gov.br/sacop/muralsite/mural.zul>.

Chapadinho/MA, 19 de Abril de 2022.

Luciano de Souza Gomes
Presidente da CPL/PMCHPrefeitura Mun. de Chapadinho
LUCIANO SOUZA GOMES
PRESIDENTE DA CPL



DIÁRIO OFICIAL ELETRÔNICO

CHAPADINHA - MA

TERÇA-FEIRA, 19 DE ABRIL DE 2022

ANO II

EDIÇÃO DE HOJE, N.º 2838 – Páginas 04

www.chapadinho.ma.gov.br

ATOS DO PODER EXECUTIVO

SUMÁRIO

AVISO LICITAÇÃO: REGIME DIFERENCIADO DE CONTRATAÇÃO ELETRÔNICO Nº 004/2022-REPETIÇÃO. PROC. ADM Nº 2033/2022
 AVISO LICITAÇÃO: REGIME DIFERENCIADO DE CONTRATAÇÃO ELETRÔNICO Nº 005/2022-REPETIÇÃO. PROC. ADM Nº 2034/2022
 EXTRATO DE CONTRATO Nº 138/2022– DL Nº 019/2022- SAÚDE
 EXTRATO DE CONTRATO Nº 149/2022 – DL Nº 020/2022- ADMINISTRAÇÃO
 EXTRATO HOMOLOGAÇÃO: PREGÃO ELETRÔNICO Nº 013/2022-SRP
 EXTRATO DA ATA DE REGISTRO DE PREÇOS Nº 028/2022 DO PREGÃO ELETRÔNICO Nº 013/2022-SRP
 EXTRATO TERMO DE HOMOLOGAÇÃO - RDC Nº 010/2022
 EXTRATO TERMO DE HOMOLOGAÇÃO - RDC Nº 011/2022
 EXTRATO DE CONTRATO Nº 146/2022. RDC Nº 003/2022. PROCESSO ADMINISTRATIVO Nº 0051/2022
 EXTRATO DE CONTRATO Nº 147/2022. RDC Nº 010/2022. PROCESSO ADMINISTRATIVO Nº 0967/2022
 EXTRATO DE CONTRATO Nº 148/2022. RDC Nº 010/2022. PROCESSO ADMINISTRATIVO Nº 0966/2022



PREFEITURA MUNICIPAL DE CHAPADINHA-MA

AVISO LICITAÇÃO

REGIME DIFERENCIADO DE CONTRATAÇÃO ELETRÔNICO Nº 004/2022-REPETIÇÃO. Proc. Adm nº 2033/2022, Apenso ao Proc. Adm. nº 0550/2022. Objeto: Contratação de empresa para construção de escola com 04 salas e demais dependências no Povoado Barroca da Vaca em Chapadinho; Abertura: 11/05/2022 às 08:30hs; Endereço Eletrônico do Portal de Compras Públicas (www.portaldecompraspublicas.com.br). Base Legal: termos da Lei nº 12.462/2011, do Decreto nº 7.581/2011, da Lei nº 11.488/2007, do Decreto nº 8.538/2015 da Lei Complementar nº 123/2006, aplicando-se, subsidiariamente, a Lei nº 8.666/1993 e demais normas atinentes à espécie. Informações e Consultas: Sala da Comissão Permanente de Licitação – CPL, localizado na Av. Presidente Vargas, nº 310, Centro – Chapadinho- MA – CEP: 65.500-000; Telefone: 98-99167-3542 e Site do Sistema de Acompanhamento de Contratações Públicas (Sacop) no seguinte link: <https://www6.tce.ma.gov.br/sacop/muralsite/mural.zul>. Chapadinho/MA, 13/04/2022. Luciano de Souza Gomes – Presidente da CPL/PMCH.

REGIME DIFERENCIADO DE CONTRATAÇÃO ELETRÔNICO Nº 005/2022-REPETIÇÃO. Proc. Adm nº 2034/2022, Apenso ao Proc. Adm. nº 0778/2022. Objeto: Contratação de empresa para construção de escola com 02 salas e demais dependências no Povoado São José em Chapadinho; Abertura: 11/05/2022 às 09:30hs; Endereço Eletrônico do Portal de Compras Públicas (www.portaldecompraspublicas.com.br). Base Legal: termos da Lei nº 12.462/2011, do Decreto nº 7.581/2011, da Lei nº 11.488/2007, do Decreto nº 8.538/2015 da Lei Complementar nº 123/2006, aplicando-se, subsidiariamente, a Lei nº 8.666/1993 e demais normas atinentes à espécie. Informações e Consultas: Sala da Comissão Permanente de Licitação – CPL, localizado na Av. Presidente Vargas, nº 310, Centro – Chapadinho- MA – CEP: 65.500-000; Telefone: 98-99167-3542 e Site do Sistema de Acompanhamento de Contratações Públicas (Sacop) no seguinte link: <https://www6.tce.ma.gov.br/sacop/muralsite/mural.zul>. Chapadinho/MA, 13/04/2022. Luciano de Souza Gomes – Presidente da CPL/PMCH.

PREFEITURA MUNICIPAL DE CHAPADINHA-MA

EXTRATO DE CONTRATO

EXTRATO DE CONTRATO Nº 138/2022– DL Nº 019/2022- SAÚDECONTRATO Nº 138/2022- DL Nº 019/2022- Processo Administrativo Nº 1452/2022 **ORIGEM:** DISPENSA DE LICITAÇÃO - 019/2022**CONTRATANTE:** SECRETARIA MUNICIPAL DE SAÚDE**CONTRATADA:** L J TECIDOS E CONFECÇÕES LTDA, CNPJ:11.036.522/0001-60**OBJETO:** Contratação de empresa para aquisição de tecidos em geral de interesse da Sec. Municipal de Saúde. **FUNDAMENTAÇÃO:** art. 75, inciso II, da Lei nº 14.133 de Abril de 2021 e suas posteriores alterações. **VALOR TOTAL:** R\$ 51.791,74(cinquenta e um mil setecentos e noventa e um reais e setenta e quatro centavos).**DOTAÇÃO ORÇAMENTÁRIA:**

02.14	SECRETARIA MUNICIPAL DE SAÚDE E SANEAMENTO
02.14.01	SECRETARIA MUNICIPAL DE SAÚDE E SANEAMENTO
10.122.0010.2056.0000	MANUTENÇÃO DA SECRETARIA DE SAÚDE
02.14	SECRETARIA MUNICIPAL DE SAÚDE E SANEAMENTO
02.14.02	FUNDO MUNICIPAL DE SAÚDE
10.301.0010.2065.0000	MANUTENÇÃO DA REDE MUNICIPAL DE SAUDE
02.14	SECRETARIA MUNICIPAL DE SAÚDE E SANEAMENTO
02.14.02	FUNDO MUNICIPAL DE SAÚDE
10.301.0010.2133.0000	MANUTENÇÃO DAS AÇÕES BÁSICAS DE SAÚDE - PAB
02.14	SECRETARIA MUNICIPAL DE SAÚDE E SANEAMENTO
02.14.02	FUNDO MUNICIPAL DE SAÚDE
10.302.0010.2131.0000	MANUTENÇÃO E FUNCIONAMENTO DAS AÇÕES DE MEDIA E ALTA COMPLEXIDADE
02.14	SECRETARIA MUNICIPAL DE SAÚDE E SANEAMENTO
02.14.02	FUNDO MUNICIPAL DE SAÚDE
10.122.0010.2153.0000	ENFRENTAMENTO DA EMERGENCIA COVID-19

AVENIDA PRESIDENTE VARGAS, Nº 310 – CENTRO – CEP: 65500-000-CHAPADINHA/MA – CNPJ: 06.117.709/0001-58



DIÁRIO OFICIAL ELETRÔNICO

PARANÁ - MA

SECRETARIA DE GOVERNO DO ESTADO DO PARANÁ
SECRETARIA DE ADMINISTRAÇÃO
SECRETARIA DE FINANÇAS
SECRETARIA DE SAÚDE
SECRETARIA DE EDUCAÇÃO
SECRETARIA DE CULTURA
SECRETARIA DE TURISMO
SECRETARIA DE DESENVOLVIMENTO ECONÔMICO
SECRETARIA DE MEIO AMBIENTE
SECRETARIA DE DEFESA CIVIL
SECRETARIA DE PLANEJAMENTO E GESTÃO
SECRETARIA DE GESTÃO DE PESSOAS
SECRETARIA DE GESTÃO DE MATERIAIS E SERVIÇOS
SECRETARIA DE GESTÃO DE TI
SECRETARIA DE GESTÃO DE INFRAESTRUTURA
SECRETARIA DE GESTÃO DE LOGÍSTICA
SECRETARIA DE GESTÃO DE OPERAÇÕES
SECRETARIA DE GESTÃO DE PROJETOS
SECRETARIA DE GESTÃO DE RISCO
SECRETARIA DE GESTÃO DE SUPRIMENTOS
SECRETARIA DE GESTÃO DE TERCEIROS
SECRETARIA DE GESTÃO DE TRIBUTOS
SECRETARIA DE GESTÃO DE VIGILÂNCIA
SECRETARIA DE GESTÃO DE ZONAS DE RISCO

0505

SECRETARIA

SECRETARIA DE GOVERNO DO ESTADO DO PARANÁ
SECRETARIA DE ADMINISTRAÇÃO
SECRETARIA DE FINANÇAS
SECRETARIA DE SAÚDE
SECRETARIA DE EDUCAÇÃO
SECRETARIA DE CULTURA
SECRETARIA DE TURISMO
SECRETARIA DE DESENVOLVIMENTO ECONÔMICO
SECRETARIA DE MEIO AMBIENTE
SECRETARIA DE DEFESA CIVIL
SECRETARIA DE PLANEJAMENTO E GESTÃO
SECRETARIA DE GESTÃO DE PESSOAS
SECRETARIA DE GESTÃO DE MATERIAIS E SERVIÇOS
SECRETARIA DE GESTÃO DE TI
SECRETARIA DE GESTÃO DE INFRAESTRUTURA
SECRETARIA DE GESTÃO DE LOGÍSTICA
SECRETARIA DE GESTÃO DE OPERAÇÕES
SECRETARIA DE GESTÃO DE PROJETOS
SECRETARIA DE GESTÃO DE RISCO
SECRETARIA DE GESTÃO DE SUPRIMENTOS
SECRETARIA DE GESTÃO DE TERCEIROS
SECRETARIA DE GESTÃO DE TRIBUTOS
SECRETARIA DE GESTÃO DE VIGILÂNCIA
SECRETARIA DE GESTÃO DE ZONAS DE RISCO

SECRETARIA DE GOVERNO DO ESTADO DO PARANÁ

SECRETARIA DE ADMINISTRAÇÃO

SECRETARIA DE GOVERNO DO ESTADO DO PARANÁ
SECRETARIA DE ADMINISTRAÇÃO
SECRETARIA DE FINANÇAS
SECRETARIA DE SAÚDE
SECRETARIA DE EDUCAÇÃO
SECRETARIA DE CULTURA
SECRETARIA DE TURISMO
SECRETARIA DE DESENVOLVIMENTO ECONÔMICO
SECRETARIA DE MEIO AMBIENTE
SECRETARIA DE DEFESA CIVIL
SECRETARIA DE PLANEJAMENTO E GESTÃO
SECRETARIA DE GESTÃO DE PESSOAS
SECRETARIA DE GESTÃO DE MATERIAIS E SERVIÇOS
SECRETARIA DE GESTÃO DE TI
SECRETARIA DE GESTÃO DE INFRAESTRUTURA
SECRETARIA DE GESTÃO DE LOGÍSTICA
SECRETARIA DE GESTÃO DE OPERAÇÕES
SECRETARIA DE GESTÃO DE PROJETOS
SECRETARIA DE GESTÃO DE RISCO
SECRETARIA DE GESTÃO DE SUPRIMENTOS
SECRETARIA DE GESTÃO DE TERCEIROS
SECRETARIA DE GESTÃO DE TRIBUTOS
SECRETARIA DE GESTÃO DE VIGILÂNCIA
SECRETARIA DE GESTÃO DE ZONAS DE RISCO

SECRETARIA DE GOVERNO DO ESTADO DO PARANÁ

SECRETARIA DE ADMINISTRAÇÃO

SECRETARIA DE GOVERNO DO ESTADO DO PARANÁ
SECRETARIA DE ADMINISTRAÇÃO
SECRETARIA DE FINANÇAS
SECRETARIA DE SAÚDE
SECRETARIA DE EDUCAÇÃO
SECRETARIA DE CULTURA
SECRETARIA DE TURISMO
SECRETARIA DE DESENVOLVIMENTO ECONÔMICO
SECRETARIA DE MEIO AMBIENTE
SECRETARIA DE DEFESA CIVIL
SECRETARIA DE PLANEJAMENTO E GESTÃO
SECRETARIA DE GESTÃO DE PESSOAS
SECRETARIA DE GESTÃO DE MATERIAIS E SERVIÇOS
SECRETARIA DE GESTÃO DE TI
SECRETARIA DE GESTÃO DE INFRAESTRUTURA
SECRETARIA DE GESTÃO DE LOGÍSTICA
SECRETARIA DE GESTÃO DE OPERAÇÕES
SECRETARIA DE GESTÃO DE PROJETOS
SECRETARIA DE GESTÃO DE RISCO
SECRETARIA DE GESTÃO DE SUPRIMENTOS
SECRETARIA DE GESTÃO DE TERCEIROS
SECRETARIA DE GESTÃO DE TRIBUTOS
SECRETARIA DE GESTÃO DE VIGILÂNCIA
SECRETARIA DE GESTÃO DE ZONAS DE RISCO

SECRETARIA DE GOVERNO DO ESTADO DO PARANÁ - SECRETARIA DE ADMINISTRAÇÃO - SECRETARIA DE FINANÇAS - SECRETARIA DE SAÚDE - SECRETARIA DE EDUCAÇÃO - SECRETARIA DE CULTURA - SECRETARIA DE TURISMO - SECRETARIA DE DESENVOLVIMENTO ECONÔMICO - SECRETARIA DE MEIO AMBIENTE - SECRETARIA DE DEFESA CIVIL - SECRETARIA DE PLANEJAMENTO E GESTÃO - SECRETARIA DE GESTÃO DE PESSOAS - SECRETARIA DE GESTÃO DE MATERIAIS E SERVIÇOS - SECRETARIA DE GESTÃO DE TI - SECRETARIA DE GESTÃO DE INFRAESTRUTURA - SECRETARIA DE GESTÃO DE LOGÍSTICA - SECRETARIA DE GESTÃO DE OPERAÇÕES - SECRETARIA DE GESTÃO DE PROJETOS - SECRETARIA DE GESTÃO DE RISCO - SECRETARIA DE GESTÃO DE SUPRIMENTOS - SECRETARIA DE GESTÃO DE TERCEIROS - SECRETARIA DE GESTÃO DE TRIBUTOS - SECRETARIA DE GESTÃO DE VIGILÂNCIA - SECRETARIA DE GESTÃO DE ZONAS DE RISCO





REGIME DIFERENCIADO DE CONTRATAÇÃO Nº 004/2022
PROCESSO ADMINISTRATIVO Nº 2033/2022

**OBJETO: CONSTRUÇÃO DE ESCOLA COM 04 SALAS E DEMAIS
DEPENDÊNCIAS NO POVOADO BARRACA DA VACA EM CHAPADINHA-MA.**

PROPOSTA DE PREÇOS DA EMPRESA:
GUSTAVO SANTANA TEIXEIRA.
CNPJ Nº 32.371.059/0001-82



S. TEIXEIRA
SERVIÇOS DE ENGENHARIA

TERMO DA PROPOSTA



DADOS DO PROPONENTE:

RAZÃO SOCIAL: GUSTAVO SANTANA TEIXEIRA

CNPJ: 32.371.059/0001-82

ENDEREÇO: AVENIDA MAGALHÃES DE ALMEIDA, 3196 – MASSARANDUBA, COROATÁ – MA

FONE: (99)98108-9691

À PREFEITURA MUNICIPAL DE CHAPADINHA – MA

Prezados senhores,

Tendo examinado o **Edital n.º 004/2022-RDC** e seus elementos técnicos constitutivos, nós, abaixo-assinados, oferecemos proposta para **CONSTRUÇÃO DE ESCOLA COM 04 SALAS E DEMAIS DEPENDÊNCIAS NO POVOADO BARROCA DA VACA EM CHAPADINHA** pelo valor global de **R\$ 640.000,00 (seiscentos e quarenta mil reais)**, de acordo com a planilha de preços, que é parte integrante desta proposta.

Comprometendo-nos, se nossa proposta for aceita, a executar os serviços no prazo fixado no Edital e conforme Especificações Técnicas, a contar da data da assinatura do contrato. Caso nossa proposta seja aceita, obteremos garantia de um Banco num valor que não exceda 5% (cinco por cento) do valor do Contrato, para a realização do contrato.

Comprometendo-nos, se nossa proposta for aceita, a realizar o serviço no prazo conforme edital, a contar da data de assinatura do Contrato/Ordem de Serviço.

Concordamos em manter a validade desta proposta por um período de **120 (cento e vinte) dias** desde a data fixada para abertura das propostas, representando um compromisso que pode ser aceito a qualquer tempo antes da expiração do prazo.

Até que seja preparado e assinado um contrato formal, esta proposta será considerada um contrato de obrigação entre as partes.

Na oportunidade, credenciamos junto à CONTRATANTE o Sr. GUSTAVO SANTANA TEIXEIRA, carteira de Identidade nº 374113520091 SSP – MA, ao qual outorgamos os mais amplos poderes inclusive para interpor recursos, quando cabíveis transigir, desistir, assinar atas e documentos e, enfim, praticar os demais atos no presente processo licitatório.

Declaramos que temos pleno conhecimento de todos os aspectos relativos à licitação em causa.

Declaramos, ainda, nossa plena concordância com as condições constantes no presente Edital e seus Anexos e que nos preços propostos estão inclusos todos os tributos incidentes sobre os serviços e fornecimentos.

Coroatá – MA, 11 de maio de 2022.

GUSTAVO SANTANA
TEIXEIRA:043695083
98

Assinado de forma digital por
GUSTAVO SANTANA
TEIXEIRA:04369508398
Dados: 2022.05.11 10:18:09
-03'00'

GUSTAVO SANTANA TEIXEIRA
ADMINISTRADOR
GUSTAVO SANTANA TEIXEIRA



(99) 98108-9691



Avenida Magalhães de Almeida, nº 3196, massaranduba
Coroatá-MA.



steixeiraengenharia5@gmail.com

ADRIANO
BEZERRA
MOURA:04145987330
87330

Assinado de forma
digital por ADRIANO
BEZERRA
MOURA:04145987330
Dados: 2022.05.11
10:18:20 -03'00'



S. TEIXEIRA
SERVIÇOS DE ENGENHARIA

0205

Fis
Proc No 04/23
Ass

EMPRESA: GUSTAVO SANTANA TEIXEIRA

CNPJ: 32.371.059/0001-82

INSCRIÇÃO ESTADUAL: 12586525-2

ENDEREÇO: AVENIDA MAGALHÃES DE ALMEIDA, 3196 - MASSARANDUBA, COROATÁ - MA

CEP: 65.415-000

LICITAÇÃO: RDC ELETRÔNICO Nº 004/2022 | PREFEITURA MUNICIPAL DE CHAPADINHA/MA

OBJETO: CONSTRUÇÃO DE ESCOLA NO POVOADO BARROCA DA VACA

BDI = 28,82 % | ENCARGOS SOCIAIS: HORISTAS = 83,87 % E MENSALISTAS = 47,51 %

Planilha Orçamentária Resumida

Item	Descrição	Total
1	SERVIÇOS PRELIMINARES	R\$ 15.892,29
2	MOVIMENTO DE TERRA	R\$ 10.976,06
3	FUNDAÇÕES	R\$ 60.091,48
4	IMPERMEABILIZAÇÃO	R\$ 2.680,29
5	SUPERESTRUTURA	R\$ 64.492,17
6	PAREDES E DIVISÓRIAS	R\$ 62.107,76
7	COBERTURA	R\$ 77.329,64
8	INSTALAÇÕES ELÉTRICAS	R\$ 16.366,73
9	INSTALAÇÕES HIDRÁULICAS	R\$ 9.189,78
10	INSTALAÇÕES SANITÁRIAS	R\$ 11.112,08
11	INSTALAÇÕES DE COMBATE A INCÊNDIO	R\$ 1.993,71
12	PISO	R\$ 40.367,76
13	REVESTIMENTO	R\$ 51.077,52
14	FORRO	R\$ 25.913,75
15	ESQUADRIAS	R\$ 42.329,82
16	LOUÇAS E METAIS	R\$ 8.115,87
17	PINTURA	R\$ 34.220,16
18	SERVIÇOS COMPLEMENTARES	R\$ 477,40
19	MURO DE PROTEÇÃO	R\$ 103.204,34
20	SERVIÇOS FINAIS	R\$ 2.061,39

GUSTAVO
SANTANA
TEIXEIRA:0436950-
8398

Assinado de forma digital
por GUSTAVO SANTANA
TEIXEIRA:04369508398
Dados: 2022.05.11
10:23:12 -03'00'

ADRIANO
BEZERRA
MOURA:0414
5987330

Assinado de forma digital por
ADRIANO BEZERRA
MOURA:04145987330
Dados: 2022.05.11 10:23:39 -03'00'



(99) 98108-9691



Avenida Magalhães de Almeida, nº 3196, massaranduba
Coroatá-MA.



steixeiraengenharia5@gmail.com



S. TEIXEIRA
SERVIÇOS DE ENGENHARIA

EMPRESA: GUSTAVO SANTANA TEIXEIRA

CNPJ: 32.371.059/0001-82 INSCRIÇÃO ESTADUAL: 12586525-2
ENDEREÇO: AVENIDA MAGALHÃES DE ALMEIDA, 3196 - MASSARANDUBA, COROATÁ - MA
CEP: 65.415-000

LICITAÇÃO: RDC ELETRÔNICO Nº 004/2022 | PREFEITURA MUNICIPAL DE CHAPADINHA/MA

OBJETO: CONSTRUÇÃO DE ESCOLA NO POVOADO BARROCA DA VACA

BDI = 28,82 % | ENCARGOS SOCIAIS: HORISTAS = 83,87 % E MENSALISTAS = 47,51 %

Planilha Orçamentária Resumida

Item	Descrição	Total
		Total sem BDI R\$ 496.891,98
		Total do BDI R\$ 143.108,02
		Total Geral R\$ 640.000,00
Total Geral: seiscentos e quarenta mil reais		

GUSTAVO
SANTANA
TEIXEIRA:043
69508398

Assinado de forma
digital por GUSTAVO
SANTANA
TEIXEIRA:04369508398
Dados: 2022.05.11
10:19:01 -03'00'

ADRIANO
BEZERRA
MOURA:04145
987330

Assinado de forma
digital por ADRIANO
BEZERRA
MOURA:04145987330
Dados: 2022.05.11
10:19:11 -03'00'



(99) 98108-9691



Avenida Magalhães de Almeida, nº 3196, massaranduba
Coroatá-MA.



steixeiraengenharia5@gmail.com



S. TEIXEIRA
SERVIÇOS DE ENGENHARIA

0207

Proc Nº 041/22
Ass. *[assinatura]*

EMPRESA: GUSTAVO SANTANA TEIXEIRA								
CNPJ: 32.371.059/0001-82			INSCRIÇÃO ESTADUAL: 12586525-2					
ENDEREÇO: AVENIDA MAGALHÃES DE ALMEIDA, 3196 - MASSARANDUBA, COROATÁ - MA								
CEP: 65.415-000								
LICITAÇÃO: RDC ELETRÔNICO Nº 004/2022 PREFEITURA MUNICIPAL DE CHAPADINHA/MA								
OBJETO: CONSTRUÇÃO DE ESCOLA NO POVOADO BARROCA DA VACA								
BDI = 28,82 % ENCARGOS SOCIAIS: HORISTAS = 83,87 % E MENSALISTAS = 47,51 %								
Orçamento Sintético								
Item	Código	Banco	Descrição	Und	Quant.	Valor Unit	Valor Unit com BDI	Total
1			SERVIÇOS PRELIMINARES					R\$ 15.892,29
1.1	11397	ORSE	Placa de obra em lona com impressão digital 1,50 x 2,00m, inclusive estrutura em metalon 20 x 20cm e escoramento, instalada - Rev 02 - 09/2021	un	1,00	555,13	715,11	715,11
1.2	4	ORSE	Limpeza mecanizada do terreno c/ trator esteira (vegetação rasteira) inclusive carga e transporte - dmt até 1 km	m ²	2.000,00	2,27	2,92	5.840,00
1.3	C1630	SEINFRA	LOCAÇÃO DA OBRA - EXECUÇÃO DE GABARITO	m ²	410,90	5,71	7,35	3.020,11
1.4	C2850	SEINFRA	INSTALAÇÕES PROVISÓRIAS DE LUZ , FORÇA, TELEFONE E LÓGICA	UN	1,00	968,17	1.247,19	1.247,19
1.5	93584	SINAPI	EXECUÇÃO DE DEPÓSITO EM CANTEIRO DE OBRA EM CHAPA DE MADEIRA COMPENSADA, NÃO INCLUSO MOBILIÁRIO. AF_04/2016	m ²	6,00	655,94	844,98	5.069,88
2			MOVIMENTO DE TERRA					R\$ 10.976,06
2.1	93358	SINAPI	ESCAVAÇÃO MANUAL DE VALA COM PROFUNDIDADE MENOR OU IGUAL A 1,30 M. AF_02/2021	m ³	28,53	49,84	64,20	1.831,62
2.2	96523	SINAPI	ESCAVAÇÃO MANUAL PARA BLOCO DE COROAMENTO OU SAPATA (INCLUINDO ESCAVAÇÃO PARA COLOCAÇÃO DE FÔRMAS). AF_06/2017	m ³	27,74	58,20	74,97	2.079,66
2.3	C0095	SEINFRA	APILOAMENTO DE PISO OU FUNDO DE VALAS C/MAÇO DE 30 A 60 KG	m ²	75,68	26,43	34,04	2.576,14
2.4	96995	SINAPI	REATERRO MANUAL APILOADO COM SOQUETE. AF_10/2017	m ³	115,33	30,22	38,92	4.488,64
3			FUNDAÇÕES					R\$ 60.091,48



(99) 98108-9691



Avenida Magalhães de Almeida, nº 3196, massaranduba Coroatá-MA.



steixeiraengenharia5@gmail.com



S. TEIXEIRA
SERVIÇOS DE ENGENHARIA

Fis 0208

Proc Nº 04/22

Ass. J.A.

EMPRESA: GUSTAVO SANTANA TEIXEIRA

CNPJ: 32.371.059/0001-82

INSCRIÇÃO ESTADUAL: 12586525-2

ENDEREÇO: AVENIDA MAGALHÃES DE ALMEIDA, 3196 - MASSARANDUBA, COROATÁ - MA

CEP: 65.415-000

LICITAÇÃO: RDC ELETRÔNICO Nº 004/2022 | PREFEITURA MUNICIPAL DE CHAPADINHA/MA

OBJETO: CONSTRUÇÃO DE ESCOLA NO POVOADO BARROCA DA VACA

BDI = 28,82 % | ENCARGOS SOCIAIS: HORISTAS = 83,87 % E MENSALISTAS = 47,51 %

Orçamento Sintético

Item	Código	Banco	Descrição	Und	Quant.	Valor Unit	Valor Unit com BDI	Total
3.1			CONCRETO ARMADO PARA FUNDAÇÕES					R\$ 26.078,81
3.1.1	96619	SINAPI	LASTRO DE CONCRETO MAGRO, APLICADO EM BLOCOS DE COROAMENTO OU SAPATAS, ESPESSURA DE 5 CM. AF_08/2017	m²	18,62	17,81	22,94	427,14
3.1.2	96535	SINAPI	FABRICAÇÃO, MONTAGEM E DESMONTAGEM DE FÔRMA PARA SAPATA, EM MADEIRA SERRADA, E=25 MM, 4 UTILIZAÇÕES. AF_06/2017	m²	89,31	103,97	133,93	11.961,28
3.1.3	96546	SINAPI	ARMAÇÃO DE BLOCO, VIGA BALDRAME OU SAPATA UTILIZANDO AÇO CA-50 DE 10 MM - MONTAGEM. AF_06/2017	KG	221,25	10,65	13,71	3.033,33
3.1.4	96543	SINAPI	ARMAÇÃO DE BLOCO, VIGA BALDRAME E SAPATA UTILIZANDO AÇO CA-60 DE 5 MM - MONTAGEM. AF_06/2017	KG	95,22	13,50	17,39	1.655,87
3.1.5	96555	SINAPI	CONCRETAGEM DE BLOCOS DE COROAMENTO E VIGAS BALDRAME, FCK 30 MPA, COM USO DE JERICA LANÇAMENTO, ADENSAMENTO E ACABAMENTO. AF_06/2017	m³	6,27	388,55	500,53	3.138,32
3.1.6	102487	SINAPI	CONCRETO CICLÓPICO FCK = 15MPA, 30% PEDRA DE MÃO EM VOLUME REAL, INCLUSIVE LANÇAMENTO. AF_05/2021	m³	14,25	319,39	411,43	5.862,87
3.2			ALICERCE					R\$ 14.019,64
3.2.1	C0054	SEINFRA	ALVENARIA DE EMBASAMENTO DE PEDRA ARGAMASSADA	m³	28,53	381,47	491,40	14.019,64
3.3			CONCRETO ARMADO PARA VIGA BALDRAME					R\$ 19.993,03



(99) 98108-9691



Avenida Magalhães de Almeida, nº 3196, massaranduba Coroatá-MA.



steixeiraengenharia5@gmail.com



S. TEIXEIRA
SERVIÇOS DE ENGENHARIA

Fis 0209
Proc Nº 04/23
Ass. *[Signature]*

EMPRESA: GUSTAVO SANTANA TEIXEIRA								
CNPJ: 32.371.059/0001-82			INSCRIÇÃO ESTADUAL: 12586525-2					
ENDEREÇO: AVENIDA MAGALHÃES DE ALMEIDA, 3196 - MASSARANDUBA, COROATÁ - MA								
CEP: 65.415-000								
LICITAÇÃO: RDC ELETRÔNICO Nº 004/2022 PREFEITURA MUNICIPAL DE CHAPADINHA/MA								
OBJETO: CONSTRUÇÃO DE ESCOLA NO POVOADO BARROCA DA VACA								
BDI = 28,82 % ENCARGOS SOCIAIS: HORISTAS = 83,87 % E MENSALISTAS = 47,51 %								
Orçamento Sintético								
Item	Código	Banco	Descrição	Und	Quant.	Valor Unit	Valor Unit com BDI	Total
3.3.1	96536	SINAPI	FABRICAÇÃO, MONTAGEM E DESMONTAGEM DE FÔRMA PARA VIGA BALDRAME, EM MADEIRA SERRADA, E=25 MM, 4 UTILIZAÇÕES. AF_06/2017	m²	104,61	55,59	71,61	7.491,12
3.3.2	96545	SINAPI	ARMAÇÃO DE BLOCO, VIGA BALDRAME OU SAPATA UTILIZANDO AÇO CA-50 DE 8 MM - MONTAGEM. AF_06/2017	KG	330,57	11,89	15,31	5.061,02
3.3.3	96543	SINAPI	ARMAÇÃO DE BLOCO, VIGA BALDRAME E SAPATA UTILIZANDO AÇO CA-60 DE 5 MM - MONTAGEM. AF_06/2017	KG	201,94	13,50	17,39	3.511,73
3.3.4	96555	SINAPI	CONCRETAGEM DE BLOCOS DE COROAMENTO E VIGAS BALDRAME, FCK 30 MPA, COM USO DE JERICA LANÇAMENTO, ADENSAMENTO E ACABAMENTO. AF_06/2017	m³	7,85	388,55	500,53	3.929,16
4			IMPERMEABILIZAÇÃO					R\$ 2.680,29
4.1	4953	ORSE	Impermeabilização de alicerce e viga baldrame com 2 demãos de tinta asfáltica tipo Neutrol da Vedacit ou similar, exceto argamassa impermeabilização	m²	123,63	16,83	21,68	2.680,29
5			SUPERESTRUTURA					R\$ 64.492,17
5.1			CONCRETO ARMADO PARA LAJES					R\$ 30.618,87
5.1.1	92269	SINAPI	FABRICAÇÃO DE FÔRMA PARA PILARES E ESTRUTURAS SIMILARES, EM MADEIRA SERRADA, E=25 MM. AF_09/2020	m²	91,20	177,80	229,04	20.888,44

m

[Signature]

(99) 98108-9691
Avenida Magalhães de Almeida, nº 3196, massaranduba
Coroatá-MA.
steixeiraengenharia5@gmail.com



S. TEIXEIRA
SERVIÇOS DE ENGENHARIA

Fic 0210
Proc Nº 04/2:
Ass

EMPRESA: GUSTAVO SANTANA TEIXEIRA								
CNPJ: 32.371.059/0001-82			INSCRIÇÃO ESTADUAL: 12586525-2					
ENDEREÇO: AVENIDA MAGALHÃES DE ALMEIDA, 3196 - MASSARANDUBA, COROATÁ - MA								
CEP: 65.415-000								
LICITAÇÃO: RDC ELETRÔNICO Nº 004/2022 PREFEITURA MUNICIPAL DE CHAPADINHA/MA								
OBJETO: CONSTRUÇÃO DE ESCOLA NO POVOADO BARROCA DA VACA								
BDI = 28,82 % ENCARGOS SOCIAIS: HORISTAS = 83,87 % E MENSALISTAS = 47,51 %								
Orçamento Sintético								
Item	Código	Banco	Descrição	Und	Quant.	Valor Unit	Valor Unit com BDI	Total
5.1.2	92919	SINAPI	ARMAÇÃO DE ESTRUTURAS DE CONCRETO ARMADO, EXCETO VIGAS, PILARES, LAJES E FUNDAÇÕES, UTILIZANDO AÇO CA-50 DE 10,0 MM - MONTAGEM. AF_12/2015	KG	231,15	10,21	13,15	3.039,62
5.1.3	96543	SINAPI	ARMAÇÃO DE BLOCO, VIGA BALDRAME E SAPATA UTILIZANDO AÇO CA-60 DE 5 MM - MONTAGEM. AF_06/2017	KG	156,32	13,50	17,39	2.718,40
5.1.4	92718	SINAPI	CONCRETAGEM DE PILARES, FCK = 25 MPA, COM USO DE BALDES EM EDIFICAÇÃO COM SEÇÃO MÉDIA DE PILARES MENOR OU IGUAL A 0,25 M² - LANÇAMENTO, ADENSAMENTO E ACABAMENTO. AF_12/2015	m³	6,58	468,65	603,71	3.972,41
5.2			CONCRETO ARMADO PARA VIGAS DE CONCRETO					R\$ 27.143,48
5.2.1	96536	SINAPI	FABRICAÇÃO, MONTAGEM E DESMONTAGEM DE FÔRMA PARA VIGA BALDRAME, EM MADEIRA SERRADA, E=25 MM, 4 UTILIZAÇÕES. AF_06/2017	m²	155,96	55,59	71,61	11.168,29
5.2.2	96545	SINAPI	ARMAÇÃO DE BLOCO, VIGA BALDRAME OU SAPATA UTILIZANDO AÇO CA-50 DE 8 MM - MONTAGEM. AF_06/2017	KG	330,57	11,89	15,31	5.061,02
5.2.3	96543	SINAPI	ARMAÇÃO DE BLOCO, VIGA BALDRAME E SAPATA UTILIZANDO AÇO CA-60 DE 5 MM - MONTAGEM. AF_06/2017	KG	266,39	13,50	17,39	4.632,52



(99) 98108-9691



Avenida Magalhães de Almeida, nº 3196, massaranduba
Coroatá-MA.



steixeiraengenharia5@gmail.com



S. TEIXEIRA
SERVIÇOS DE ENGENHARIA

Fis. 0211
Proc. nº 104/22
Ass. [assinatura]

EMPRESA: GUSTAVO SANTANA TEIXEIRA								
CNPJ: 32.371.059/0001-82			INSCRIÇÃO ESTADUAL: 12586525-2					
ENDEREÇO: AVENIDA MAGALHÃES DE ALMEIDA, 3196 - MASSARANDUBA, COROATÁ - MA								
CEP: 65.415-000								
LICITAÇÃO: RDC ELETRÔNICO Nº 004/2022 PREFEITURA MUNICIPAL DE CHAPADINHA/MA								
OBJETO: CONSTRUÇÃO DE ESCOLA NO POVOADO BARROCA DA VACA								
BDI = 28,82 % ENCARGOS SOCIAIS: HORISTAS = 83,87 % E MENSALISTAS = 47,51 %								
Orçamento Sintético								
Item	Código	Banco	Descrição	Und	Quant.	Valor Unit	Valor Unit com BDI	Total
5.2.4	96555	SINAPI	CONCRETAGEM DE BLOCOS DE COROAMENTO E VIGAS BALDRAME, FCK 30 MPA, COM USO DE JERICA LANÇAMENTO, ADENSAMENTO E ACABAMENTO. AF_06/2017	m³	12,55	388,55	500,53	6.281,65
5.3			CONCRETO ARMADO PARA VERGAS E CONTRAVERGAS					R\$ 6.729,82
5.3.1	93187	SINAPI	VERGA MOLDADA IN LOCO EM CONCRETO PARA JANELAS COM MAIS DE 1,5 M DE VÃO. AF_03/2016	M	40,70	77,69	100,08	4.073,25
5.3.2	93197	SINAPI	CONTRAVERGA MOLDADA IN LOCO EM CONCRETO PARA VÃOS DE MAIS DE 1,5 M DE COMPRIMENTO. AF_03/2016	M	28,10	73,39	94,54	2.656,57
6			PAREDES E DIVISÓRIAS					R\$ 62.107,76
6.1	103332	SINAPI	ALVENARIA DE VEDAÇÃO DE BLOCOS CERÂMICOS FURADOS NA HORIZONTAL DE 9X14X19 CM (ESPESSURA 9 CM) E ARGAMASSA DE ASSENTAMENTO COM PREPARO EM BETONEIRA. AF_12/2021	m²	617,54	76,97	99,15	61.229,09
6.2	93201	SINAPI	FIXAÇÃO (ENCUNHAMENTO) DE ALVENARIA DE VEDAÇÃO COM ARGAMASSA APLICADA COM COLHER. AF_03/2016	M	176,44	3,87	4,98	878,67
7			COBERTURA					R\$ 77.329,64
7.1	4371	ORSE	Madeiramento em massaranduba/madeira de lei, tesoura com vão de 12m a 15 m	un	2,00	1.937,82	2.496,29	4.992,58



(99) 98108-9691



Avenida Magalhães de Almeida, nº 3196, massaranduba Coroatá-MA.



steixeiraengenharia5@gmail.com



S. TEIXEIRA
SERVIÇOS DE ENGENHARIA

0212

Fis
Proc N° 04122

Ass

EMPRESA: GUSTAVO SANTANA TEIXEIRA

CNPJ: 32.371.059/0001-82

INSCRIÇÃO ESTADUAL: 12586525-2

ENDEREÇO: AVENIDA MAGALHÃES DE ALMEIDA, 3196 - MASSARANDUBA, COROATÁ - MA

CEP: 65.415-000

LICITAÇÃO: RDC ELETRÔNICO Nº 004/2022 | PREFEITURA MUNICIPAL DE CHAPADINHA/MA

OBJETO: CONSTRUÇÃO DE ESCOLA NO POVOADO BARROCA DA VACA

BDI = 28,82 % | ENCARGOS SOCIAIS: HORISTAS = 83,87 % E MENSALISTAS = 47,51 %

Orçamento Sintético

Item	Código	Banco	Descrição	Und	Quant.	Valor Unit	Valor Unit com BDI	Total
7.2	100360	SINAPI	FABRICAÇÃO E INSTALAÇÃO DE MEIA TESOURA DE MADEIRA NÃO APARELHADA, COM VÃO DE 6 M, PARA TELHA CERÂMICA OU DE CONCRETO, INCLUSO IÇAMENTO. AF_07/2019	UN	1,00	1.233,38	1.588,84	1.588,84
7.3	92541	SINAPI	TRAMA DE MADEIRA COMPOSTA POR RIPAS, CAIBROS E TERÇAS PARA TELHADOS DE ATÉ 2 ÁGUAS PARA TELHA CERÂMICA CAPA-CANAL, INCLUSO TRANSPORTE VERTICAL. AF_07/2019	m²	470,58	64,57	83,17	39.138,13
7.4	94204	SINAPI	TELHAMENTO COM TELHA CERÂMICA CAPA-CANAL, TIPO COLONIAL, COM MAIS DE 2 ÁGUAS, INCLUSO TRANSPORTE VERTICAL. AF_07/2019	m²	470,58	34,95	45,02	21.185,51
7.5	2324	ORSE	Imunização de madeira contra cupim, com aplicação de 01 demão de Pentox ou similar	m²	470,58	13,68	17,62	8.291,61
7.6	94219	SINAPI	CUMEEIRA E ESPIGÃO PARA TELHA CERÂMICA EMBOÇADA COM ARGAMASSA TRAÇO 1:2:9 (CIMENTO, CAL E AREIA), PARA TELHADOS COM MAIS DE 2 ÁGUAS, INCLUSO TRANSPORTE VERTICAL. AF_07/2019	M	29,20	20,20	26,02	759,78
7.7	C0387	SEINFRA	BEIRA E BICA EM TELHA COLONIAL	M	91,00	11,72	15,09	1.373,19
8			INSTALAÇÕES ELÉTRICAS					R\$ 16.366,73
8.1	101946	SINAPI	QUADRO DE MEDIÇÃO GERAL DE ENERGIA PARA 1 MEDIDOR DE SOBREPOR - FORNECIMENTO E INSTALAÇÃO. AF_10/2020	UN	1,00	111,17	143,20	143,20



(99) 98108-9691



Avenida Magalhães de Almeida, nº 3196, massaranduba
Coroatá-MA.



steixeiraengenharia5@gmail.com



S. TEIXEIRA
SERVIÇOS DE ENGENHARIA

Fis 0213
Proc N° 04/22
Ass. JA

EMPRESA: GUSTAVO SANTANA TEIXEIRA								
CNPJ: 32.371.059/0001-82			INSCRIÇÃO ESTADUAL: 12586525-2					
ENDEREÇO: AVENIDA MAGALHÃES DE ALMEIDA, 3196 - MASSARANDUBA, COROATÁ - MA								
CEP: 65.415-000								
LICITAÇÃO: RDC ELETRÔNICO Nº 004/2022 PREFEITURA MUNICIPAL DE CHAPADINHA/MA								
OBJETO: CONSTRUÇÃO DE ESCOLA NO POVOADO BARROCA DA VACA								
BDI = 28,82 % ENCARGOS SOCIAIS: HORISTAS = 83,87 % E MENSALISTAS = 47,51 %								
Orçamento Sintético								
Item	Código	Banco	Descrição	Und	Quant.	Valor Unit	Valor Unit com BDI	Total
8.2	00039805	SINAPI	QUADRO DE DISTRIBUICAO, EM PVC, DE EMBUTIR, COM BARRAMENTO TERRA / NEUTRO, PARA 12 DISJUNTORES NEMA OU 16 DISJUNTORES DIN	UN	1,00	120,01	154,59	154,59
8.3	101894	SINAPI	DISJUNTOR TRIPOLAR TIPO NEMA, CORRENTE NOMINAL DE 60 ATÉ 100A - FORNECIMENTO E INSTALAÇÃO. AF 10/2020	UN	1,00	98,00	126,24	126,24
8.4	93662	SINAPI	DISJUNTOR BIPOLAR TIPO DIN, CORRENTE NOMINAL DE 20A - FORNECIMENTO E INSTALAÇÃO. AF 10/2020	UN	4,00	38,12	49,10	196,40
8.5	93656	SINAPI	DISJUNTOR MONOPOLAR TIPO DIN, CORRENTE NOMINAL DE 25A - FORNECIMENTO E INSTALAÇÃO. AF_10/2020	UN	5,00	8,50	10,94	54,70
8.6	8894	ORSE	Dispositivo de proteção contra surto de tensão DPS 40ka - 175v	un	1,00	47,91	61,71	61,71
8.7	91924	SINAPI	CABO DE COBRE FLEXÍVEL ISOLADO, 1,5 MM², ANTI-CHAMA 450/750 V, PARA CIRCUITOS TERMINAIS - FORNECIMENTO E INSTALAÇÃO. AF 12/2015	M	200,00	2,08	2,67	534,00
8.8	91926	SINAPI	CABO DE COBRE FLEXÍVEL ISOLADO, 2,5 MM², ANTI-CHAMA 450/750 V, PARA CIRCUITOS TERMINAIS - FORNECIMENTO E INSTALAÇÃO. AF 12/2015	M	500,00	3,07	3,95	1.975,00
8.9	91929	SINAPI	CABO DE COBRE FLEXÍVEL ISOLADO, 4 MM², ANTI-CHAMA 0,6/1,0 KV, PARA CIRCUITOS TERMINAIS - FORNECIMENTO E INSTALAÇÃO. AF_12/2015	M	250,00	5,85	7,53	1.882,50



(99) 98108-9691



Avenida Magalhães de Almeida, nº 3196, massaranduba Coroatá-MA.



steixeiraengenharia5@gmail.com



S. TEIXEIRA
SERVIÇOS DE ENGENHARIA

Fis. 0214

Proc Nº 0422

Ass. *[Assinatura]*

EMPRESA: GUSTAVO SANTANA TEIXEIRA

CNPJ: 32.371.059/0001-82

INSCRIÇÃO ESTADUAL: 12586525-2

ENDEREÇO: AVENIDA MAGALHÃES DE ALMEIDA, 3196 - MASSARANDUBA, COROATÁ - MA

CEP: 65.415-000

LICITAÇÃO: RDC ELETRÔNICO Nº 004/2022 | PREFEITURA MUNICIPAL DE CHAPADINHA/MA

OBJETO: CONSTRUÇÃO DE ESCOLA NO POVOADO BARROCA DA VACA

BDI = 28,82 % | ENCARGOS SOCIAIS: HORISTAS = 83,87 % E MENSALISTAS = 47,51 %

Orçamento Sintético

Item	Código	Banco	Descrição	Und	Quant.	Valor Unit	Valor Unit com BDI	Total
8.10	063246	SBC	CABO COBRE UNIPOLAR BLINDADO ISOLACAO 3,6/6KV EPR 16mm2	M	100,00	5,16	6,64	664,00
8.11	91855	SINAPI	ELETRODUTO FLEXÍVEL CORRUGADO REFORÇADO, PVC, DN 25 MM (3/4"), PARA CIRCUITOS TERMINAIS, INSTALADO EM PAREDE - FORNECIMENTO E INSTALAÇÃO. AF 12/2015	M	50,00	6,56	8,45	422,50
8.12	356	ORSE	Eletroduto de pvc rígido roscável, diâm = 50mm (1 1/2")	m	20,00	15,72	20,25	405,00
8.13	93141	SINAPI	PONTO DE TOMADA RESIDENCIAL INCLUINDO TOMADA 10A/250V, CAIXA ELÉTRICA, ELETRODUTO, CABO, RASGO, QUEBRA E CHUMBAMENTO. AF 01/2016	UN	25,00	117,80	151,74	3.793,50
8.14	93143	SINAPI	PONTO DE TOMADA RESIDENCIAL INCLUINDO TOMADA 20A/250V, CAIXA ELÉTRICA, ELETRODUTO, CABO, RASGO, QUEBRA E CHUMBAMENTO. AF 01/2016	UN	8,00	119,28	153,65	1.229,20
8.15	92023	SINAPI	INTERRUPTOR SIMPLES (1 MÓDULO) COM 1 TOMADA DE EMBUTIR 2P+T 10 A, INCLUINDO SUPORTE E PLACA - FORNECIMENTO E INSTALAÇÃO. AF 12/2015	UN	6,00	28,83	37,13	222,78
8.16	92033	SINAPI	INTERRUPTOR PARALELO (2 MÓDULOS) COM 1 TOMADA DE EMBUTIR 2P+T 10 A, INCLUINDO SUPORTE E PLACA - FORNECIMENTO E INSTALAÇÃO. AF 12/2015	UN	9,00	45,98	59,23	533,07
8.17	12971	ORSE	Luminária Pannel Led embutir 18w quadrada, 6000k da G-light ou similar - Rev 01_11/2021	un	38,00	49,45	63,70	2.420,60



(99) 98108-9691



Avenida Magalhães de Almeida, nº 3196, massaranduba
Coroatá-MA.



steixeiraengenharia5@gmail.com



S. TEIXEIRA
SERVIÇOS DE ENGENHARIA

Fis 0215

Proc Nº 04/22

Ass. *[assinatura]*

EMPRESA: GUSTAVO SANTANA TEIXEIRA

CNPJ: 32.371.059/0001-82

INSCRIÇÃO ESTADUAL: 12586525-2

ENDEREÇO: AVENIDA MAGALHÃES DE ALMEIDA, 3196 - MASSARANDUBA, COROATÁ - MA

CEP: 65.415-000

LICITAÇÃO: RDC ELETRÔNICO Nº 004/2022 | PREFEITURA MUNICIPAL DE CHAPADINHA/MA

OBJETO: CONSTRUÇÃO DE ESCOLA NO POVOADO BARROCA DA VACA

BDI = 28,82 % | ENCARGOS SOCIAIS: HORISTAS = 83,87 % E MENSALISTAS = 47,51 %

Orçamento Sintético

Item	Código	Banco	Descrição	Und	Quant.	Valor Unit	Valor Unit com BDI	Total
8.18	97607	SINAPI	LUMINÁRIA ARANDELA TIPO TARTARUGA, DE SOBREPOR, COM 1 LÂMPADA LED DE 6 W, SEM REATOR - FORNECIMENTO E INSTALAÇÃO. AF_02/2020	UN	4,00	93,47	120,40	481,60
8.19	C0325	SEINFRA	ATERRAMENTO COMPLETO C/ HASTE COPPERWELD 3/4" X 3.0M	UN	3,00	221,73	285,63	856,89
8.20	C0517	SEINFRA	CABO COBRE NU 10MM2	M	15,00	10,83	13,95	209,25
9			INSTALAÇÕES HIDRÁULICAS					R\$ 9.189,78
9.1	C1948	SEINFRA	PONTO HIDRÁULICO, MATERIAL E EXECUÇÃO	PT	9,00	197,60	254,54	2.290,86
9.2	94491	SINAPI	REGISTRO DE ESFERA, PVC, SOLDÁVEL, COM VOLANTE, DN 40 MM - FORNECIMENTO E INSTALAÇÃO. AF_08/2021	UN	1,00	39,54	50,93	50,93
9.3	94489	SINAPI	REGISTRO DE ESFERA, PVC, SOLDÁVEL, COM VOLANTE, DN 25 MM - FORNECIMENTO E INSTALAÇÃO. AF_08/2021	UN	2,00	19,48	25,09	50,18
9.4	94648	SINAPI	TUBO, PVC, SOLDÁVEL, DN 25 MM, INSTALADO EM RESERVAÇÃO DE ÁGUA DE EDIFICAÇÃO QUE POSSUA RESERVATÓRIO DE FIBRA/FIBROCIMENTO FORNECIMENTO E INSTALAÇÃO. AF_06/2016	M	60,00	7,19	9,26	555,60
9.5	91787	SINAPI	(COMPOSIÇÃO REPRESENTATIVA) DO SERVIÇO DE INSTALAÇÃO DE TUBOS DE PVC, SOLDÁVEL, ÁGUA FRIA, DN 40 MM (INSTALADO EM PRUMADA), INCLUSIVE CONEXÕES, CORTES E FIXAÇÕES, PARA PRÉDIOS. AF_10/2015	M	12,00	24,90	32,07	384,84



(99) 98108-9691



Avenida Magalhães de Almeida, nº 3196, massaranduba
Coroatá-MA.



steixeiraengenharia5@gmail.com



S. TEIXEIRA
SERVIÇOS DE ENGENHARIA

Fis 0216

Proc N° 04/2022

Ass. J. S.

EMPRESA: GUSTAVO SANTANA TEIXEIRA

CNPJ: 32.371.059/0001-82

INSCRIÇÃO ESTADUAL: 12586525-2

ENDEREÇO: AVENIDA MAGALHÃES DE ALMEIDA, 3196 - MASSARANDUBA, COROATÁ - MA

CEP: 65.415-000

LICITAÇÃO: RDC ELETRÔNICO Nº 004/2022 | PREFEITURA MUNICIPAL DE CHAPADINHA/MA

OBJETO: CONSTRUÇÃO DE ESCOLA NO POVOADO BARROCA DA VACA

BDI = 28,82 % | ENCARGOS SOCIAIS: HORISTAS = 83,87 % E MENSALISTAS = 47,51 %

Orçamento Sintético

Item	Código	Banco	Descrição	Und	Quant.	Valor Unit	Valor Unit com BDI	Total
9.6	89404	SINAPI	JOELHO 90 GRAUS, PVC, SOLDÁVEL, DN 20MM, INSTALADO EM RAMAL DE DISTRIBUIÇÃO DE ÁGUA - FORNECIMENTO E INSTALAÇÃO. AF 12/2014	UN	12,00	3,16	4,07	48,84
9.7	89866	SINAPI	JOELHO 90 GRAUS, PVC, SOLDÁVEL, DN 25MM, INSTALADO EM DRENO DE AR-CONDICIONADO - FORNECIMENTO E INSTALAÇÃO. AF 12/2014	UN	7,00	3,28	4,22	29,54
9.8	89438	SINAPI	TE, PVC, SOLDÁVEL, DN 20MM, INSTALADO EM RAMAL DE DISTRIBUIÇÃO DE ÁGUA - FORNECIMENTO E INSTALAÇÃO. AF 12/2014	UN	5,00	4,53	5,83	29,15
9.9	89869	SINAPI	TE, PVC, SOLDÁVEL, DN 25MM, INSTALADO EM DRENO DE AR-CONDICIONADO - FORNECIMENTO E INSTALAÇÃO. AF 12/2014	UN	8,00	5,28	6,80	54,40
9.10	89497	SINAPI	JOELHO 90 GRAUS, PVC, SOLDÁVEL, DN 40MM, INSTALADO EM PRUMADA DE ÁGUA - FORNECIMENTO E INSTALAÇÃO. AF 12/2014	UN	2,00	8,24	10,61	21,22
9.11	052041	SBC	AGUA FRIA-REGISTRO GAVETA BRUTO 3/4"	UN	3,00	50,62	65,20	195,60
9.12	10971	ORSE	Estrutura pre-moldada de concreto p/ caixas d'agua de 5.000 litros, composta de capitel p/apoio da caixa água e pilar cilíndrico d=40cm e altura = 7,50m, incluso montagem no local, ref: Cilel ou similar	un	1,00	4.252,93	5.478,62	5.478,62
10			INSTALAÇÕES SANITÁRIAS					R\$ 11.112,08
10.1	C1950	SEINFRA	PONTO SANITÁRIO, MATERIAL E EXECUÇÃO	PT	8,00	181,98	234,42	1.875,36



(99) 98108-9691



Avenida Magalhães de Almeida, nº 3196, massaranduba
Coroatá-MA.



steixeiraengenharia5@gmail.com



S. TEIXEIRA
SERVIÇOS DE ENGENHARIA

Fl 0217
Proc Nº 04/22

Ass. *JA*

EMPRESA: GUSTAVO SANTANA TEIXEIRA

CNPJ: 32.371.059/0001-82

INSCRIÇÃO ESTADUAL: 12586525-2

ENDEREÇO: AVENIDA MAGALHÃES DE ALMEIDA, 3196 - MASSARANDUBA, COROATÁ - MA

CEP: 65.415-000

LICITAÇÃO: RDC ELETRÔNICO Nº 004/2022 | PREFEITURA MUNICIPAL DE CHAPADINHA/MA

OBJETO: CONSTRUÇÃO DE ESCOLA NO POVOADO BARROCA DA VACA

BDI = 28,82 % | ENCARGOS SOCIAIS: HORISTAS = 83,87 % E MENSALISTAS = 47,51 %

Orçamento Sintético

Item	Código	Banco	Descrição	Und	Quant.	Valor Unit	Valor Unit com BDI	Total
10.2	98110	SINAPI	CAIXA DE GORDURA PEQUENA (CAPACIDADE: 19 L), CIRCULAR, EM PVC, DIÂMETRO INTERNO= 0,3 M. AF_12/2020	UN	1,00	294,98	379,99	379,99
10.3	030356	SBC	CAIXA DE PASSAGEM CONCRETO 0,70x0,70x0,55m	UN	3,00	389,46	501,70	1.505,10
10.4	C2832	SEINFRA	FOSSA SÉPTICA E SUMIDOURO EM ALVENARIA	UN	1,00	3.639,85	4.688,85	4.688,85
10.5	89714	SINAPI	TUBO PVC, SERIE NORMAL, ESGOTO PREDIAL, DN 100 MM, FORNECIDO E INSTALADO EM RAMAL DE DESCARGA OU RAMAL DE ESGOTO SANITÁRIO. AF_12/2014	M	30,00	39,16	50,44	1.513,20
10.6	89798	SINAPI	TUBO PVC, SERIE NORMAL, ESGOTO PREDIAL, DN 50 MM, FORNECIDO E INSTALADO EM PRUMADA DE ESGOTO SANITÁRIO OU VENTILAÇÃO. AF_12/2014	M	12,00	10,29	13,25	159,00
10.7	89711	SINAPI	TUBO PVC, SERIE NORMAL, ESGOTO PREDIAL, DN 40 MM, FORNECIDO E INSTALADO EM RAMAL DE DESCARGA OU RAMAL DE ESGOTO SANITÁRIO. AF_12/2014	M	6,00	13,58	17,49	104,94
10.8	89744	SINAPI	JOELHO 90 GRAUS, PVC, SERIE NORMAL, ESGOTO PREDIAL, DN 100 MM, JUNTA ELÁSTICA, FORNECIDO E INSTALADO EM RAMAL DE DESCARGA OU RAMAL DE ESGOTO SANITÁRIO. AF_12/2014	UN	3,00	17,67	22,76	68,28
10.9	89497	SINAPI	JOELHO 90 GRAUS, PVC, SOLDÁVEL, DN 40MM, INSTALADO EM PRUMADA DE ÁGUA - FORNECIMENTO E INSTALAÇÃO. AF_12/2014	UN	4,00	8,24	10,61	42,44



(99) 98108-9691



Avenida Magalhães de Almeida, nº 3196, massaranduba
Coroatá-MA.



steixeiraengenharia5@gmail.com



S. TEIXEIRA
SERVIÇOS DE ENGENHARIA

Fis 0218
Proc N° 09/22
Ass *[assinatura]*

EMPRESA: GUSTAVO SANTANA TEIXEIRA								
CNPJ: 32.371.059/0001-82			INSCRIÇÃO ESTADUAL: 12586525-2					
ENDEREÇO: AVENIDA MAGALHÃES DE ALMEIDA, 3196 - MASSARANDUBA, COROATÁ - MA								
CEP: 65.415-000								
LICITAÇÃO: RDC ELETRÔNICO Nº 004/2022 PREFEITURA MUNICIPAL DE CHAPADINHA/MA								
OBJETO: CONSTRUÇÃO DE ESCOLA NO POVOADO BARROCA DA VACA								
BDI = 28,82 % ENCARGOS SOCIAIS: HORISTAS = 83,87 % E MENSALISTAS = 47,51 %								
Orçamento Sintético								
Item	Código	Banco	Descrição	Und	Quant.	Valor Unit	Valor Unit com BDI	Total
10.10	053342	SBC	TE 90 PVC PARA REDE COLETORA DE ESGOTO 100mm	UN	3,00	41,92	54,00	162,00
10.11	1170	ORSE	Tê 90° de pvc rígido soldável, marrom diâm = 40mm	un	4,00	17,84	22,98	91,92
10.12	89707	SINAPI	CAIXA SIFONADA, PVC, DN 100 X 100 X 50 MM, JUNTA ELÁSTICA, FORNECIDA E INSTALADA EM RAMAL DE DESCARGA OU EM RAMAL DE ESGOTO SANITÁRIO. AF_12/2014	UN	5,00	28,30	36,45	182,25
10.13	89834	SINAPI	JUNÇÃO SIMPLES, PVC, SERIE NORMAL, ESGOTO PREDIAL, DN 100 X 100 MM, JUNTA ELÁSTICA, FORNECIDO E INSTALADO EM PRUMADA DE ESGOTO SANITÁRIO OU VENTILAÇÃO. AF_12/2014	UN	3,00	30,32	39,05	117,15
10.14	C3738	SEINFRA	INSTALAÇÃO DE TUBO DE VENTILAÇÃO 50mm C/ L=4m, C/ REBOCO E PINTURA A CAL (C/ MATERIAL)	UN	4,00	43,01	55,40	221,60
11			INSTALAÇÕES DE COMBATE A INCÊNDIO					R\$ 1.993,71
11.1	93141	SINAPI	PONTO DE TOMADA RESIDENCIAL INCLUINDO TOMADA 10A/250V, CAIXA ELÉTRICA, ELETRODUTO, CABO, RASGO, QUEBRA E CHUMBAMENTO. AF_01/2016	UN	8,00	117,80	151,74	1.213,92
11.2	97599	SINAPI	LUMINÁRIA DE EMERGÊNCIA, COM 30 LÂMPADAS LED DE 2 W, SEM REATOR - FORNECIMENTO E INSTALAÇÃO. AF_02/2020	UN	8,00	20,68	26,63	213,04



(99) 98108-9691



Avenida Magalhães de Almeida, nº 3196, massaranduba
Coroatá-MA.



steixeiraengenharia5@gmail.com



S. TEIXEIRA
SERVIÇOS DE ENGENHARIA

Fis 0219

Proc Nº 04/22

ASS

EMPRESA: GUSTAVO SANTANA TEIXEIRA

CNPJ: 32.371.059/0001-82

INSCRIÇÃO ESTADUAL: 12586525-2

ENDEREÇO: AVENIDA MAGALHÃES DE ALMEIDA, 3196 - MASSARANDUBA, COROATÁ - MA

CEP: 65.415-000

LICITAÇÃO: RDC ELETRÔNICO Nº 004/2022 | PREFEITURA MUNICIPAL DE CHAPADINHA/MA

OBJETO: CONSTRUÇÃO DE ESCOLA NO POVOADO BARROCA DA VACA

BDI = 28,82 % | ENCARGOS SOCIAIS: HORISTAS = 83,87 % E MENSALISTAS = 47,51 %

Orçamento Sintético

Item	Código	Banco	Descrição	Und	Quant.	Valor Unit	Valor Unit com BDI	Total
11.3	00037556	SINAPI	PLACA DE SINALIZACAO DE SEGURANCA CONTRA INCENDIO, FOTOLUMINESCENTE, QUADRADA, *20 X 20* CM, EM PVC *2* MM ANTI-CHAMAS (SIMBOLOS, CORES E PICTOGRAMAS CONFORME NBR 16820)	UN	8,00	20,68	26,63	213,04
11.4	101909	SINAPI	EXTINTOR DE INCÊNDIO PORTÁTIL COM CARGA DE PQS DE 6 KG, CLASSE BC - FORNECIMENTO E INSTALAÇÃO. AF 10/2020 P	UN	1,00	206,20	265,62	265,62
11.5	044112	SBC	SUORTE DE PARADE PARA EXTINTOR	UN	1,00	6,66	8,57	8,57
11.6	055504	SBC	ADESIVO COM SETA INICADORA PARA EXTINTOR/HIDRANTE	UN	1,00	61,73	79,52	79,52
12			PISO					R\$ 40.367,76
12.1	87632	SINAPI	CONTRAPISO EM ARGAMASSA TRAÇO 1:4 (CIMENTO E AREIA), PREPARO MANUAL, APLICADO EM ÁREAS SECAS SOBRE LAJE, ADERIDO, ACABAMENTO NÃO REFORÇADO, ESPESSURA 3CM. AF_07/2021	m²	384,42	25,02	32,23	12.389,85
12.2	87251	SINAPI	REVESTIMENTO CERÂMICO PARA PISO COM PLACAS TIPO ESMALTADA EXTRA DE DIMENSÕES 45X45 CM APLICADA EM AMBIENTES DE ÁREA MAIOR QUE 10 M2. AF 06/2014	m²	384,42	38,54	49,64	19.082,60
12.3	88649	SINAPI	RODAPÉ CERÂMICO DE 7CM DE ALTURA COM PLACAS TIPO ESMALTADA EXTRA DE DIMENSÕES 45X45CM. AF 06/2014	M	204,00	6,34	8,16	1.664,64

M



(99) 98108-9691



Avenida Magalhães de Almeida, nº 3196, massaranduba
Coroatá-MA.



steixeiraengenharia5@gmail.com



S. TEIXEIRA
SERVIÇOS DE ENGENHARIA

0220

Fis
Proc Nº 04/22
Ass

EMPRESA: GUSTAVO SANTANA TEIXEIRA

CNPJ: 32.371.059/0001-82

INSCRIÇÃO ESTADUAL: 12586525-2

ENDEREÇO: AVENIDA MAGALHÃES DE ALMEIDA, 3196 - MASSARANDUBA, COROATÁ - MA

CEP: 65.415-000

LICITAÇÃO: RDC ELETRÔNICO Nº 004/2022 | PREFEITURA MUNICIPAL DE CHAPADINHA/MA

OBJETO: CONSTRUÇÃO DE ESCOLA NO POVOADO BARROCA DA VACA

BDI = 28,82 % | ENCARGOS SOCIAIS: HORISTAS = 83,87 % E MENSALISTAS = 47,51 %

Orçamento Sintético

Item	Código	Banco	Descrição	Und	Quant.	Valor Unit	Valor Unit com BDI	Total
12.4	94992	SINAPI	EXECUÇÃO DE PASSEIO (CALÇADA) OU PISO DE CONCRETO COM CONCRETO MOLDADO IN LOCO, FEITO EM OBRA, ACABAMENTO CONVENCIONAL, ESPESSURA 6 CM, ARMADO. AF_07/2016	m²	71,52	67,72	87,23	6.238,68
12.5	2267	ORSE	Soleira em granito cinza andorinha, l = 18 cm, e = 2 cm	m	12,60	61,12	78,73	991,99
13			REVESTIMENTO					R\$ 51.077,52
13.1	87894	SINAPI	CHAPISCO APLICADO EM ALVENARIA (SEM PRESENÇA DE VÃOS) E ESTRUTURAS DE CONCRETO DE FACHADA, COM COLHER DE PEDREIRO. ARGAMASSA TRAÇO 1:3 COM PREPARO EM BETONEIRA 400L. AF_06/2014	m²	1.235,08	4,07	5,24	6.471,81
13.2	87554	SINAPI	EMBOÇO, PARA RECEBIMENTO DE CERÂMICA, EM ARGAMASSA TRAÇO 1:2:8, PREPARO MANUAL, APLICADO MANUALMENTE EM FACES INTERNAS DE PAREDES, PARA AMBIENTE COM ÁREA MAIOR QUE 10M2, ESPESSURA DE 10MM, COM EXECUÇÃO DE TALISCAS. AF_06/2014	m²	131,40	12,23	15,75	2.069,55
13.3	87530	SINAPI	MASSA ÚNICA, PARA RECEBIMENTO DE PINTURA, EM ARGAMASSA TRAÇO 1:2:8, PREPARO MANUAL, APLICADA MANUALMENTE EM FACES INTERNAS DE PAREDES, ESPESSURA DE 20MM, COM EXECUÇÃO DE TALISCAS. AF 06/2014	m²	1.103,68	24,04	30,96	34.169,93



(99) 98108-9691



Avenida Magalhães de Almeida, nº 3196, massaranduba
Coroatá-MA.



steixeiraengenharia5@gmail.com



S. TEIXEIRA
SERVIÇOS DE ENGENHARIA

0221

Proc Nº 04/22

Ass. *[assinatura]*

EMPRESA: GUSTAVO SANTANA TEIXEIRA

CNPJ: 32.371.059/0001-82

INSCRIÇÃO ESTADUAL: 12586525-2

ENDEREÇO: AVENIDA MAGALHÃES DE ALMEIDA, 3196 - MASSARANDUBA, COROATÁ - MA

CEP: 65.415-000

LICITAÇÃO: RDC ELETRÔNICO Nº 004/2022 | PREFEITURA MUNICIPAL DE CHAPADINHA/MA

OBJETO: CONSTRUÇÃO DE ESCOLA NO POVOADO BARROCA DA VACA

BDI = 28,82 % | ENCARGOS SOCIAIS: HORISTAS = 83,87 % E MENSALISTAS = 47,51 %

Orçamento Sintético

Item	Código	Banco	Descrição	Und	Quant.	Valor Unit	Valor Unit com BDI	Total
13.4	87273	SINAPI	REVESTIMENTO CERÂMICO PARA PAREDES INTERNAS COM PLACAS TIPO ESMALTADA EXTRA DE DIMENSÕES 33X45 CM APLICADAS EM AMBIENTES DE ÁREA MAIOR QUE 5 M² NA ALTURA INTEIRA DAS PAREDES. AF 06/2014	m²	131,40	49,43	63,67	8.366,23
14			FORRO					R\$ 25.913,75
14.1	96116	SINAPI	FORRO EM RÉGUAS DE PVC, FRISADO, PARA AMBIENTES COMERCIAIS, INCLUSIVE ESTRUTURA DE FIXAÇÃO. AF 05/2017 P	m²	384,42	52,33	67,41	25.913,75
15			ESQUADRIAS					R\$ 42.329,82
15.1	100693	SINAPI	KIT DE PORTA DE MADEIRA TIPO MEXICANA, MACIÇA (PESADA OU SUPERPESADA), PADRÃO MÉDIO, 80X210CM, ESPESSURA DE 3,5CM, ITENS INCLUSOS: DOBRADIÇAS, MONTAGEM E INSTALAÇÃO DE BATENTE, FECHADURA COM EXECUÇÃO DO FURO - FORNECIMENTO E INSTALAÇÃO. AF_12/2019	UN	10,00	1.177,56	1.516,93	15.169,30
15.2	100693	SINAPI	KIT DE PORTA DE MADEIRA TIPO MEXICANA, MACIÇA (PESADA OU SUPERPESADA), PADRÃO MÉDIO, 80X210CM, ESPESSURA DE 3,5CM, ITENS INCLUSOS: DOBRADIÇAS, MONTAGEM E INSTALAÇÃO DE BATENTE, FECHADURA COM EXECUÇÃO DO FURO - FORNECIMENTO E INSTALAÇÃO. AF_12/2019	UN	2,00	1.177,56	1.516,93	3.033,86



(99) 98108-9691



Avenida Magalhães de Almeida, nº 3196, massaranduba
Coroatá-MA.



steixeiraengenharia5@gmail.com



S. TEIXEIRA
SERVIÇOS DE ENGENHARIA

0222

Fis
Proc No 04/22
Ass. *[Signature]*

EMPRESA: GUSTAVO SANTANA TEIXEIRA

CNPJ: 32.371.059/0001-82

INSCRIÇÃO ESTADUAL: 12586525-2

ENDEREÇO: AVENIDA MAGALHÃES DE ALMEIDA, 3196 - MASSARANDUBA, COROATÁ - MA

CEP: 65.415-000

LICITAÇÃO: RDC ELETRÔNICO Nº 004/2022 | PREFEITURA MUNICIPAL DE CHAPADINHA/MA

OBJETO: CONSTRUÇÃO DE ESCOLA NO POVOADO BARROCA DA VACA

BDI = 28,82 % | ENCARGOS SOCIAIS: HORISTAS = 83,87 % E MENSALISTAS = 47,51 %

Orçamento Sintético

Item	Código	Banco	Descrição	Und	Quant.	Valor Unit	Valor Unit com BDI	Total
15.3	100874	SINAPI	PUXADOR PARA PCD, FIXADO NA PORTA - FORNECIMENTO E INSTALAÇÃO. AF_01/2020	UN	4,00	233,34	300,58	1.202,32
15.4	112633	SBC	JANELA DE CORRER ALUMINIO PINTURA ELETROSTATICA E VIDRO 8MM	m²	12,00	677,59	872,87	10.474,44
15.5	112594	SBC	BASCULANTE ALUMINIO PINT.ELETROSTATICA BRANCA COM VIDRO	m²	3,20	401,69	517,45	1.655,84
15.6	4716	ORSE	Grade em metalon	m²	26,42	206,74	266,32	7.036,17
15.7	C3659	SEINFRA	PORTÃO DE METALON E BARRA CHATA DE FERRO C/FECHADURA E DOBRADIÇA, INCLUS. PINTURA ESMALTE SINTÉTICO	m²	3,52	292,89	377,30	1.328,09
15.8	1988	ORSE	Peitoril granito cinza polido, c/ largura = 17 cm, esp = 2 cm	m	28,10	67,13	86,47	2.429,80
16			LOUÇAS E METAIS					R\$ 8.115,87
16.1	C0348	SEINFRA	BACIA DE LOUÇA BRANCA C/CAIXA ACOPLADA	UN	3,00	568,04	731,74	2.195,22
16.2	93396	SINAPI	BANCADA GRANITO CINZA, 50 X 60 CM, INCL. CUBA DE EMBUTIR OVAL LOUÇA BRANCA 35 X 50 CM, VÁLVULA METAL CROMADO, SIFÃO FLEXÍVEL PVC, ENGATE 30 CM FLEXÍVEL PLÁSTICO E TORNEIRA CROMADA DE MESA, PADRÃO POPULAR - FORNEC. E INSTALAÇÃO. AF_01/2020	UN	3,00	425,98	548,74	1.646,22
16.3	100868	SINAPI	BARRA DE APOIO RETA, EM AÇO INOX POLIDO, COMPRIMENTO 80 CM, FIXADA NA PAREDE - FORNECIMENTO E INSTALAÇÃO. AF_01/2020	UN	4,00	259,89	334,79	1.339,16



(99) 98108-9691



Avenida Magalhães de Almeida, nº 3196, massaranduba
Coroatá-MA.



steixeiraengenharia5@gmail.com



S. TEIXEIRA
SERVIÇOS DE ENGENHARIA

Fis 0223

Proc Nº 04/22

Ass. Jo

EMPRESA: GUSTAVO SANTANA TEIXEIRA

CNPJ: 32.371.059/0001-82

INSCRIÇÃO ESTADUAL: 12586525-2

ENDEREÇO: AVENIDA MAGALHÃES DE ALMEIDA, 3196 - MASSARANDUBA, COROATÁ - MA

CEP: 65.415-000

LICITAÇÃO: RDC ELETRÔNICO Nº 004/2022 | PREFEITURA MUNICIPAL DE CHAPADINHA/MA

OBJETO: CONSTRUÇÃO DE ESCOLA NO POVOADO BARROCA DA VACA

BDI = 28,82 % | ENCARGOS SOCIAIS: HORISTAS = 83,87 % E MENSALISTAS = 47,51 %

Orçamento Sintético

Item	Código	Banco	Descrição	Und	Quant.	Valor Unit	Valor Unit com BDI	Total
16.4	95544	SINAPI	PAPELEIRA DE PAREDE EM METAL CROMADO SEM TAMPA, INCLUSO FIXAÇÃO. AF 01/2020	UN	3,00	50,39	64,91	194,73
16.5	12294	ORSE	Pia de cozinha com bancada em granito cinza andorinha, e = 2cm, dim 3,40x0,60m, com 02 cubas de aço inox, sifão cromado, válvula cromada, torneira cromada 1/2", inclusive rodopia 10 cm, assentada	un	1,00	1.633,26	2.103,96	2.103,96
16.6	86919	SINAPI	TANQUE DE LOUÇA BRANCA COM COLUNA, 30L OU EQUIVALENTE, INCLUSO SIFÃO FLEXÍVEL EM PVC, VÁLVULA METÁLICA E TORNEIRA DE METAL CROMADO PADRÃO MÉDIO - FORNECIMENTO E INSTALAÇÃO. AF 01/2020	UN	1,00	494,17	636,58	636,58
17			PINTURA					R\$ 34.220,16
17.1			PINTURA INTERNA					R\$ 22.724,19
17.1.1	88485	SINAPI	APLICAÇÃO DE FUNDO SELADOR ACRÍLICO EM PAREDES, UMA DEMÃO. AF 06/2014	m²	827,84	1,53	1,97	1.630,84
17.1.2	88497	SINAPI	APLICAÇÃO E LIXAMENTO DE MASSA LÁTEX EM PAREDES, DUAS DEMÃOS. AF 06/2014	m²	827,84	9,67	12,45	10.306,60
17.1.3	88489	SINAPI	APLICAÇÃO MANUAL DE PINTURA COM TINTA LÁTEX ACRÍLICA EM PAREDES, DUAS DEMÃOS. AF 06/2014	m²	827,84	10,12	13,03	10.786,75
17.2			PINTURA EXTERNA					R\$ 7.571,79
17.2.1	88485	SINAPI	APLICAÇÃO DE FUNDO SELADOR ACRÍLICO EM PAREDES, UMA DEMÃO. AF 06/2014	m²	275,84	1,53	1,97	543,40

(99) 98108-9691

Avenida Magalhães de Almeida, nº 3196, massaranduba
Coroatá-MA.

steixeiraengenharia5@gmail.com



S. TEIXEIRA
SERVIÇOS DE ENGENHARIA

Fis 0224
Proc Nº 04/22
Ass. JF

EMPRESA: GUSTAVO SANTANA TEIXEIRA

CNPJ: 32.371.059/0001-82

INSCRIÇÃO ESTADUAL: 12586525-2

ENDEREÇO: AVENIDA MAGALHÃES DE ALMEIDA, 3196 - MASSARANDUBA, COROATÁ - MA

CEP: 65.415-000

LICITAÇÃO: RDC ELETRÔNICO Nº 004/2022 | PREFEITURA MUNICIPAL DE CHAPADINHA/MA

OBJETO: CONSTRUÇÃO DE ESCOLA NO POVOADO BARROCA DA VACA

BDI = 28,82 % | ENCARGOS SOCIAIS: HORISTAS = 83,87 % E MENSALISTAS = 47,51 %

Orçamento Sintético

Item	Código	Banco	Descrição	Und	Quant.	Valor Unit	Valor Unit com BDI	Total
17.2.2	88497	SINAPI	APLICAÇÃO E LIXAMENTO DE MASSA LÁTEX EM PAREDES, DUAS DEMÃOS. AF_06/2014	m²	275,84	9,67	12,45	3.434,20
17.2.3	88489	SINAPI	APLICAÇÃO MANUAL DE PINTURA COM TINTA LÁTEX ACRÍLICA EM PAREDES, DUAS DEMÃOS. AF_06/2014	m²	275,84	10,12	13,03	3.594,19
17.3			PINTURA EM ESQUADRIAS					R\$ 3.924,18
17.3.1	2310	ORSE	Pintura para superfícies de madeira com lixamento, aplicação de 01 demão de fundo sintético nivelador e 02 demãos de tinta esmalte ou óleo	m²	51,45	20,82	26,82	1.379,88
17.3.2	100758	SINAPI	PINTURA COM TINTA ALQUÍDICA DE ACABAMENTO (ESMALTE SINTÉTICO ACETINADO) APLICADA A ROLO OU PINCEL SOBRE SUPERFÍCIES METÁLICAS (EXCETO PERFIL) EXECUTADO EM OBRA (02 DEMÃOS). AF_01/2020	m²	59,88	32,99	42,49	2.544,30
18			SERVIÇOS COMPLEMENTARES					R\$ 477,40
18.1	C0357	SEINFRA	BANCADA DE GRANITO (OUTRAS CORES) E= 3cm (COLOCADO)	m²	1,00	370,60	477,40	477,40
19			MURO DE PROTEÇÃO					R\$ 103.204,34
19.1	93358	SINAPI	ESCAVAÇÃO MANUAL DE VALA COM PROFUNDIDADE MENOR OU IGUAL A 1,30 M. AF_02/2021	m³	30,93	49,84	64,20	1.985,70
19.2	C0095	SEINFRA	APILOAMENTO DE PISO OU FUNDO DE VALAS C/MAÇO DE 30 A 60 KG	m²	54,00	26,43	34,04	1.838,16
19.3	C0054	SEINFRA	ALVENARIA DE EMBASAMENTO DE PEDRA ARGAMASSADA	m³	21,60	381,47	491,40	10.614,24



(99) 98108-9691



Avenida Magalhães de Almeida, nº 3196, massaranduba
Coroatá-MA.



steixeiraengenharia5@gmail.com



S. TEIXEIRA
SERVIÇOS DE ENGENHARIA

Fis 0225
Proc No 04/22
Ass - JTO

EMPRESA: GUSTAVO SANTANA TEIXEIRA

CNPJ: 32.371.059/0001-82 INSCRIÇÃO ESTADUAL: 12586525-2
ENDEREÇO: AVENIDA MAGALHÃES DE ALMEIDA, 3196 - MASSARANDUBA, COROATÁ - MA
CEP: 65.415-000

LICITAÇÃO: RDC ELETRÔNICO Nº 004/2022 | PREFEITURA MUNICIPAL DE CHAPADINHA/MA
OBJETO: CONSTRUÇÃO DE ESCOLA NO POVOADO BARROCA DA VACA
BDI = 28,82 % | ENCARGOS SOCIAIS: HORISTAS = 83,87 % E MENSALISTAS = 47,51 %

Orçamento Sintético

Item	Código	Banco	Descrição	Und	Quant.	Valor Unit	Valor Unit com BDI	Total
19.4	96617	SINAPI	LASTRO DE CONCRETO MAGRO, APLICADO EM BLOCOS DE COROAMENTO OU SAPATAS, ESPESSURA DE 3 CM. AF_08/2017	m ²	22,32	10,69	13,77	307,34
19.5	96534	SINAPI	FABRICAÇÃO, MONTAGEM E DESMONTAGEM DE FÔRMA PARA BLOCO DE COROAMENTO, EM MADEIRA SERRADA, E=25 MM, 4 UTILIZAÇÕES. AF_06/2017	m ²	74,40	63,77	82,14	6.111,21
19.6	102487	SINAPI	CONCRETO CICLÓPICO FCK = 15MPA, 30% PEDRA DE MÃO EM VOLUME REAL, INCLUSIVE LANÇAMENTO. AF_05/2021	m ³	8,93	319,39	411,43	3.674,06
19.7	92265	SINAPI	FABRICAÇÃO DE FÔRMA PARA VIGAS, EM CHAPA DE MADEIRA COMPENSADA RESINADA, E = 17 MM. AF_09/2020	m ²	54,00	83,90	108,07	5.835,78
19.8	96545	SINAPI	ARMAÇÃO DE BLOCO, VIGA BALDRAME OU SAPATA UTILIZANDO AÇO CA-50 DE 8 MM - MONTAGEM. AF_06/2017	KG	284,40	11,89	15,31	4.354,16
19.9	96543	SINAPI	ARMAÇÃO DE BLOCO, VIGA BALDRAME E SAPATA UTILIZANDO AÇO CA-60 DE 5 MM - MONTAGEM. AF_06/2017	KG	92,40	13,50	17,39	1.606,83
19.10	94964	SINAPI	CONCRETO FCK = 20MPA, TRAÇO 1:2,7:3 (EM MASSA SECA DE CIMENTO/ AREIA MÉDIA/ BRITA 1) - PREPARO MECÂNICO COM BETONEIRA 400 L. AF_05/2021	m ³	4,05	258,42	332,89	1.348,20
19.11	92873	SINAPI	LANÇAMENTO COM USO DE BALDES, ADENSAMENTO E ACABAMENTO DE CONCRETO EM ESTRUTURAS. AF_12/2015	m ³	4,05	131,63	169,56	686,71



(99) 98108-9691



Avenida Magalhães de Almeida, nº 3196, massaranduba
Coroatá-MA.



steixeiraengenharia5@gmail.com



S. TEIXEIRA
SERVIÇOS DE ENGENHARIA

Fis 0226
Proc Nº 04/22
Ass *[assinatura]*

EMPRESA: GUSTAVO SANTANA TEIXEIRA								
CNPJ: 32.371.059/0001-82			INSCRIÇÃO ESTADUAL: 12586525-2					
ENDEREÇO: AVENIDA MAGALHÃES DE ALMEIDA, 3196 - MASSARANDUBA, COROATÁ - MA			CEP: 65.415-000					
LICITAÇÃO: RDC ELETRÔNICO Nº 004/2022 PREFEITURA MUNICIPAL DE CHAPADINHA/MA								
OBJETO: CONSTRUÇÃO DE ESCOLA NO POVOADO BARROCA DA VACA								
BDI = 28,82 % ENCARGOS SOCIAIS: HORISTAS = 83,87 % E MENSALISTAS = 47,51 %								
Orçamento Sintético								
Item	Código	Banco	Descrição	Und	Quant.	Valor Unit	Valor Unit com BDI	Total
19.12	030978	SBC	DESMOLDAGEM DE FORMA EM CINTAS/PILARES/ESCADAS	m ²	74,40	17,14	22,07	1.642,00
19.13	040256	SBC	FORMA COMPENSADO MADEIRA PARA PILARES	m ²	81,84	60,96	78,52	6.426,07
19.14	92778	SINAPI	ARMAÇÃO DE PILAR OU VIGA DE UMA ESTRUTURA CONVENCIONAL DE CONCRETO ARMADO EM UMA EDIFICAÇÃO TÉRREA OU SOBRADO UTILIZANDO AÇO CA-50 DE 10,0 MM - MONTAGEM. AF 12/2015	KG	336,63	10,61	13,66	4.598,36
19.15	92775	SINAPI	ARMAÇÃO DE PILAR OU VIGA DE UMA ESTRUTURA CONVENCIONAL DE CONCRETO ARMADO EM UMA EDIFICAÇÃO TÉRREA OU SOBRADO UTILIZANDO AÇO CA-60 DE 5,0 MM - MONTAGEM. AF 12/2015	KG	243,93	13,55	17,45	4.256,57
19.16	94964	SINAPI	CONCRETO FCK = 20MPA, TRAÇO 1:2,7:3 (EM MASSA SECA DE CIMENTO/ AREIA MÉDIA/ BRITA 1) - PREPARO MECÂNICO COM BETONEIRA 400 L. AF 05/2021	m ³	4,09	258,42	332,89	1.361,52
19.17	92873	SINAPI	LANÇAMENTO COM USO DE BALDES, ADENSAMENTO E ACABAMENTO DE CONCRETO EM ESTRUTURAS. AF_12/2015	m ³	4,09	131,63	169,56	693,50
19.18	030978	SBC	DESMOLDAGEM DE FORMA EM CINTAS/PILARES/ESCADAS	m ²	81,84	17,14	22,07	1.806,20
19.19	92265	SINAPI	FABRICAÇÃO DE FÔRMA PARA VIGAS, EM CHAPA DE MADEIRA COMPENSADA RESINADA, E = 17 MM. AF 09/2020	m ²	4,00	83,90	108,07	432,28



(99) 98108-9691



Avenida Magalhães de Almeida, nº 3196, massaranduba
Coroatá-MA.



steixeiraengenharia5@gmail.com



S. TEIXEIRA
SERVIÇOS DE ENGENHARIA



EMPRESA: GUSTAVO SANTANA TEIXEIRA

CNPJ: 32.371.059/0001-82 INSCRIÇÃO ESTADUAL: 12586525-2
ENDEREÇO: AVENIDA MAGALHÃES DE ALMEIDA, 3196 - MASSARANDUBA, COROATÁ - MA
CEP: 65.415-000

LICITAÇÃO: RDC ELETRÔNICO Nº 004/2022 | PREFEITURA MUNICIPAL DE CHAPADINHA/MA
OBJETO: CONSTRUÇÃO DE ESCOLA NO POVOADO BARROCA DA VACA
BDI = 28,82 % | ENCARGOS SOCIAIS: HORISTAS = 83,87 % E MENSALISTAS = 47,51 %

Orçamento Sintético

Item	Código	Banco	Descrição	Und	Quant.	Valor Unit	Valor Unit com BDI	Total
19.20	92778	SINAPI	ARMAÇÃO DE PILAR OU VIGA DE UMA ESTRUTURA CONVENCIONAL DE CONCRETO ARMADO EM UMA EDIFICAÇÃO TÉRREA OU SOBRADO UTILIZANDO AÇO CA-50 DE 10,0 MM - MONTAGEM. AF 12/2015	KG	19,74	10,61	13,66	269,64
19.21	92775	SINAPI	ARMAÇÃO DE PILAR OU VIGA DE UMA ESTRUTURA CONVENCIONAL DE CONCRETO ARMADO EM UMA EDIFICAÇÃO TÉRREA OU SOBRADO UTILIZANDO AÇO CA-60 DE 5,0 MM - MONTAGEM. AF 12/2015	KG	5,71	13,55	17,45	99,63
19.22	94964	SINAPI	CONCRETO FCK = 20MPA, TRAÇO 1:2,7:3 (EM MASSA SECA DE CIMENTO/ AREIA MÉDIA/ BRITA 1) - PREPARO MECÂNICO COM BETONEIRA 400 L. AF 05/2021	m³	0,30	258,42	332,89	99,86
19.23	92873	SINAPI	LANÇAMENTO COM USO DE BALDES, ADENSAMENTO E ACABAMENTO DE CONCRETO EM ESTRUTURAS. AF_12/2015	m³	0,30	131,63	169,56	50,86
19.24	030978	SBC	DESMOLDAGEM DE FORMA EM CINTAS/PILARES/ESCADAS	m²	4,00	17,14	22,07	88,28
19.25	92775	SINAPI	ARMAÇÃO DE PILAR OU VIGA DE UMA ESTRUTURA CONVENCIONAL DE CONCRETO ARMADO EM UMA EDIFICAÇÃO TÉRREA OU SOBRADO UTILIZANDO AÇO CA-60 DE 5,0 MM - MONTAGEM. AF 12/2015	KG	3,08	13,55	17,45	53,74



(99) 98108-9691



Avenida Magalhães de Almeida, nº 3196, massaranduba
Coroatá-MA.



steixeiraengenharia5@gmail.com



S. TEIXEIRA
SERVIÇOS DE ENGENHARIA

Fis 0228

Proc Nº 04/22

Ass *[assinatura]*

EMPRESA: GUSTAVO SANTANA TEIXEIRA

CNPJ: 32.371.059/0001-82

INSCRIÇÃO ESTADUAL: 12586525-2

ENDEREÇO: AVENIDA MAGALHÃES DE ALMEIDA, 3196 - MASSARANDUBA, COROATÁ - MA

CEP: 65.415-000

LICITAÇÃO: RDC ELETRÔNICO Nº 004/2022 | PREFEITURA MUNICIPAL DE CHAPADINHA/MA

OBJETO: CONSTRUÇÃO DE ESCOLA NO POVOADO BARROCA DA VACA

BDI = 28,82 % | ENCARGOS SOCIAIS: HORISTAS = 83,87 % E MENSALISTAS = 47,51 %

Orçamento Sintético

Item	Código	Banco	Descrição	Und	Quant.	Valor Unit	Valor Unit com BDI	Total
19.26	103332	SINAPI	ALVENARIA DE VEDAÇÃO DE BLOCOS CERÂMICOS FURADOS NA HORIZONTAL DE 9X14X19 CM (ESPESSURA 9 CM) E ARGAMASSA DE ASSENTAMENTO COM PREPARO EM BETONEIRA. AF_12/2021	m²	180,00	76,97	99,15	17.847,00
19.27	87904	SINAPI	CHAPISCO APLICADO EM ALVENARIA (COM PRESENÇA DE VÃOS) E ESTRUTURAS DE CONCRETO DE FACHADA, COM COLHER DE PEDREIRO. ARGAMASSA TRAÇO 1:3 COM PREPARO MANUAL. AF_06/2014	m²	288,00	5,70	7,34	2.113,92
19.28	87530	SINAPI	MASSA ÚNICA, PARA RECEBIMENTO DE PINTURA, EM ARGAMASSA TRAÇO 1:2:8, PREPARO MANUAL, APLICADA MANUALMENTE EM FACES INTERNAS DE PAREDES, ESPESSURA DE 20MM, COM EXECUÇÃO DE TALISCAS. AF_06/2014	m²	288,00	24,04	30,96	8.916,48
19.29	88485	SINAPI	APLICAÇÃO DE FUNDO SELADOR ACRÍLICO EM PAREDES, UMA DEMÃO. AF_06/2014	m²	360,00	1,53	1,97	709,20
19.30	88489	SINAPI	APLICAÇÃO MANUAL DE PINTURA COM TINTA LÁTEX ACRÍLICA EM PAREDES, DUAS DEMÃOS. AF_06/2014	m²	360,00	10,12	13,03	4.690,80
19.31	C3659	SEINFRA	PORTÃO DE METALON E BARRA CHATA DE FERRO C/FECHADURA E DOBRADIÇA, INCLUS. PINTURA ESMALTE SINTÉTICO	m²	6,30	292,89	377,30	2.376,99



(99) 98108-9691



Avenida Magalhães de Almeida, nº 3196, massaranduba
Coroatá-MA.



steixeiraengenharia5@gmail.com



S. TEIXEIRA
SERVIÇOS DE ENGENHARIA

0229

Fis _____
Proc Nº 04/22

Ass _____

EMPRESA: GUSTAVO SANTANA TEIXEIRA

CNPJ: 32.371.059/0001-82

INSCRIÇÃO ESTADUAL: 12586525-2

ENDEREÇO: AVENIDA MAGALHÃES DE ALMEIDA, 3196 - MASSARANDUBA, COROATÁ - MA

CEP: 65.415-000

LICITAÇÃO: RDC ELETRÔNICO Nº 004/2022 | PREFEITURA MUNICIPAL DE CHAPADINHA/MA

OBJETO: CONSTRUÇÃO DE ESCOLA NO POVOADO BARROCA DA VACA

BDI = 28,82 % | ENCARGOS SOCIAIS: HORISTAS = 83,87 % E MENSALISTAS = 47,51 %

Orçamento Sintético

Item	Código	Banco	Descrição	Und	Quant.	Valor Unit	Valor Unit com BDI	Total
19.32	00037411	SINAPI	TELA DE ACO SOLDADA GALVANIZADA/ZINCADA PARA ALVENARIA, FIO D = *1,24 MM, MALHA 25 X 25 MM	m ²	216,00	20,75	26,73	5.773,68
19.33	100758	SINAPI	PINTURA COM TINTA ALQUÍDICA DE ACABAMENTO (ESMALTE SINTÉTICO ACETINADO) APLICADA A ROLO OU PINCEL SOBRE SUPERFÍCIES METÁLICAS (EXCETO PERFIL) EXECUTADO EM OBRA (02 DEMÃOS). AF_01/2020	m ²	12,60	32,99	42,49	535,37
20			SERVIÇOS FINAIS					R\$ 2.061,39
20.1	2450	ORSE	Limpeza geral	m ²	410,90	2,00	2,57	1.056,01
20.2	PPBC-02	Próprio	PLACA DE INAUGURAÇÃO EM BRONZE 35X50CM	UN	1,00	780,46	1.005,38	1.005,38
							Total sem BDI	R\$ 496.891,98
							Total do BDI	R\$ 143.108,02
							Total Geral	R\$ 640.000,00

Total Geral: seiscentos e quarenta mil reais

GUSTAVO
SANTANA
TEIXEIRA:04369508
398

Assinado de forma digital
por GUSTAVO SANTANA
TEIXEIRA:04369508398
Dados: 2022.05.11
10:19:38 -03'00'

ADRIANO
BEZERRA
MOURA:0414598
7330

Assinado de forma digital
por ADRIANO BEZERRA
MOURA:04145987330
Dados: 2022.05.11
10:19:51 -03'00'



(99) 98108-9691



Avenida Magalhães de Almeida, nº 3196, massaranduba
Coroatá-MA.



steixeiraengenharia5@gmail.com



S. TEIXEIRA
SERVIÇOS DE ENGENHARIA

0230

Fis _____
Proc N° 04/22
Ass _____

EMPRESA: GUSTAVO SANTANA TEIXEIRA

CNPJ: 32.371.059/0001-82 INSCRIÇÃO ESTADUAL: 12586525-2
ENDEREÇO: AVENIDA MAGALHÃES DE ALMEIDA, 3196 - MASSARANDUBA, COROATÁ - MA
CEP: 65.415-000

LICITAÇÃO: RDC ELETRÔNICO Nº 004/2022 | PREFEITURA MUNICIPAL DE CHAPADINHA/MA
OBJETO: CONSTRUÇÃO DE ESCOLA NO POVOADO BARROCA DA VACA
BDI = 28,82 % | ENCARGOS SOCIAIS: HORISTAS = 83,87 % E MENSALISTAS = 47,51 %

Composições Analíticas com Preço Unitário

Composições Principais

1.1	Código	Banco	Descrição	Tipo	Und	Quant.	Valor Unit	Total		
Composição	11397	ORSE	Placa de obra em lona com impressão digital 1,50 x 2,00m, inclusive estrutura em metalon 20 x 20cm e escoramento, instalada - Rev 02 - 09/2021	Mobilização / Instalações Provisórias / Desmobilização	un	1,0000000	555,13	555,13		
Insumo	12325	ORSE	Placa em lona com impressão digital 1,50 x 2,00m, inclusive estrutura em metalon 20x20cm, inclusive escoramento	Serviços	un	1,0000000	555,13	555,13		
					MO sem LS =>	0,00	LS =>	0,00	MO com LS =>	0,00
					Valor do BDI =>	159,98	Valor com BDI =>		715,11	
1.2	Código	Banco	Descrição	Tipo	Und	Quant.	Valor Unit	Total		
Composição	4	ORSE	Limpeza mecanizada do terreno c/ trator esteira (vegetação rasteira) inclusive carga e transporte - dmt até 1 km	Serviços Iniciais de Obras Cíveis	m²	1,0000000	2,27	2,27		
Composição Auxiliar	10549	ORSE	Encargos Complementares - Servente	Provisórios	h	0,0180000	2,60	0,04		
Insumo	54	ORSE	Encarregado de turma - Fonte DNIT - Mês de ref.: 10/20	Mão de Obra	h	0,0029940	15,53	0,04		
Insumo	2451	ORSE	Caminhao basc. 9 t/6,0 m3 (m. benz - 1315 -150,0 kw)	Equipamento	h	0,0119760	35,37	0,42		
Insumo	2477	ORSE	Pá - carregadeira de esteira 1,53m3 (cat - 953 - 130,0 hp)	Equipamento	h	0,0059880	120,11	0,71		
Insumo	2501	ORSE	Trator esteira (cat - d6m - xl - 163-6a nacional 140,0 hp ou equivalente)	Equipamento	h	0,0059880	147,56	0,88		
Insumo	00006111	SINAPI	SERVENTE DE OBRAS	Mão de Obra	H	0,0179641	10,13	0,18		
					MO sem LS =>	0,12	LS =>	0,10	MO com LS =>	0,22
					Valor do BDI =>	0,65	Valor com BDI =>		2,92	
1.3	Código	Banco	Descrição	Tipo	Und	Quant.	Valor Unit	Total		
Composição	C1630	SEINFRA	LOCAÇÃO DA OBRA - EXECUÇÃO DE GABARITO	LOCAÇÃO DA OBRA	m²	1,0000000	5,71	5,71		



(99) 98108-9691



Avenida Magalhães de Almeida, nº 3196, massaranduba
Coroatá-MA.



steixeiraengenharia5@gmail.com



S. TEIXEIRA
SERVIÇOS DE ENGENHARIA

0231
Fis _____
Proc Nº 04/22
Ass _____

EMPRESA: GUSTAVO SANTANA TEIXEIRA

CNPJ: 32.371.059/0001-82 INSCRIÇÃO ESTADUAL: 12586525-2
ENDEREÇO: AVENIDA MAGALHÃES DE ALMEIDA, 3196 - MASSARANDUBA, COROATÁ - MA
CEP: 65.415-000

LICITAÇÃO: RDC ELETRÔNICO Nº 004/2022 | PREFEITURA MUNICIPAL DE CHAPADINHA/MA
OBJETO: CONSTRUÇÃO DE ESCOLA NO POVOADO BARROCA DA VACA
BDI = 28,82 % | ENCARGOS SOCIAIS: HORISTAS = 83,87 % E MENSALISTAS = 47,51 %

Composições Analíticas com Preço Unitário

Insumo	Código	Banco	Descrição	Tipo	Und	Quant.	Valor Unit	Total		
Insumo	I1724	SEINFRA	PREGO	Material	KG	0,0120000	11,51	0,13		
Insumo	I0101	SEINFRA	ARAME GALVANIZADO N.16 BWG	Material	KG	0,0200000	15,33	0,30		
Insumo	I2429	SEINFRA	TABUA DE VIROLA DE 12"x 1"	Material	m²	0,0090000	21,25	0,19		
Insumo	I1691	SEINFRA	PONTALETE / BARROTE DE 3"x3"	Material	M	0,0400000	9,34	0,37		
Insumo	I2543	SEINFRA	SERVENTE	Mão de Obra	H	0,1300000	15,55	2,02		
Insumo	I0498	SEINFRA	CARPINTEIRO	Mão de Obra	H	0,1300000	20,77	2,70		
					MO sem LS =>	2,57	LS =>	2,15	MO com LS =>	4,72
					Valor do BDI =>	1,64	Valor com BDI =>		7,35	

1.4	Código	Banco	Descrição	Tipo	Und	Quant.	Valor Unit	Total		
Composição	C2850	SEINFRA	INSTALAÇÕES PROVISÓRIAS DE LUZ, FORÇA, TELEFONE E LÓGICA	CONSTRUÇÃO DO CANTEIRO DA OBRA	UN	1,0000000	968,17	968,17		
Insumo	I0125	SEINFRA	ARMAÇÃO REX TRIFASICA COM ROLDANA	Material	UN	1,0000000	36,78	36,78		
Insumo	I0840	SEINFRA	CONECTOR SPLIT-BOLT P/CABO 10MM2	Material	UN	4,0000000	4,07	16,28		
Insumo	I0355	SEINFRA	CABO ISOLADO PVC 750V 10MM2	Material	M	60,0000000	4,21	252,60		
Insumo	I0952	SEINFRA	CURVA DE PVC RIGIDO PARA ELETRODUTO DE 1"	Material	UN	2,0000000	2,27	4,54		
Insumo	I2352	SEINFRA	HASTE DE ATERRAMENTO COPERWELD 5/8" x 2.40M	Material	UN	1,0000000	27,68	27,68		
Insumo	I1070	SEINFRA	ELETRODUTO DE PVC RIGIDO 1"	Material	M	6,0000000	4,04	24,24		
Insumo	I1406	SEINFRA	LUVA DE PVC RIGIDO PARA ELETRODUTO 1"	Material	UN	2,0000000	0,90	1,80		
Insumo	I2383	SEINFRA	NOFUSE DE 70 A.	Material	UN	1,0000000	29,98	29,98		
Insumo	I2413	SEINFRA	QUADRO DE MEDIÇÃO TRIFASICA EM POSTE	Material	UN	1,0000000	201,62	201,62		
Insumo	I2405	SEINFRA	POSTE DE CONCRETO DUPLO T (150/9), RESISTÊNCIA NOMINAL 150KG, H=9,00M, PESO APROXIMADO 470KG	Material	UN	1,0000000	372,65	372,65		
					MO sem LS =>	0,00	LS =>	0,00	MO com LS =>	0,00
					Valor do BDI =>	279,02	Valor com BDI =>		1.247,19	



(99) 98108-9691



Avenida Magalhães de Almeida, nº 3196, massaranduba
Coroatá-MA.



steixeiraengenharia5@gmail.com



S. TEIXEIRA
SERVIÇOS DE ENGENHARIA

0232

Fis
Proc Nº 004/22
Ass. *[assinatura]*

EMPRESA: GUSTAVO SANTANA TEIXEIRA

CNPJ: 32.371.059/0001-82

INSCRIÇÃO ESTADUAL: 12586525-2

ENDEREÇO: AVENIDA MAGALHÃES DE ALMEIDA, 3196 - MASSARANDUBA, COROATÁ - MA
CEP: 65.415-000

LICITAÇÃO: RDC ELETRÔNICO Nº 004/2022 | PREFEITURA MUNICIPAL DE CHAPADINHA/MA

OBJETO: CONSTRUÇÃO DE ESCOLA NO POVOADO BARROCA DA VACA

BDI = 28,82 % | ENCARGOS SOCIAIS: HORISTAS = 83,87 % E MENSALISTAS = 47,51 %

Composições Analíticas com Preço Unitário

1.5	Código	Banco	Descrição	Tipo	Und	Quant.	Valor Unit	Total
Composição	93584	SINAPI	EXECUÇÃO DE DEPOSITO EM CANTEIRO DE OBRA EM CHAPA DE MADEIRA COMPENSADA, NÃO INCLUSO MOBILIÁRIO. AF_04/2016	CANT - CANTEIRO DE OBRAS	m²	1,0000000	655,94	655,94
Composição Auxiliar	98446	SINAPI	PAREDE DE MADEIRA COMPENSADA PARA CONSTRUÇÃO TEMPORÁRIA EM CHAPA SIMPLES, EXTERNA, COM ÁREA LÍQUIDA MENOR QUE 6 M², COM VÃO. AF_05/2018	CANT - CANTEIRO DE OBRAS	m²	0,6255000	171,57	107,31
Composição Auxiliar	98442	SINAPI	PAREDE DE MADEIRA COMPENSADA PARA CONSTRUÇÃO TEMPORÁRIA EM CHAPA SIMPLES, EXTERNA, COM ÁREA LÍQUIDA MENOR QUE 6 M², SEM VÃO. AF_05/2018	CANT - CANTEIRO DE OBRAS	m²	0,5911000	113,17	66,89
Composição Auxiliar	98441	SINAPI	PAREDE DE MADEIRA COMPENSADA PARA CONSTRUÇÃO TEMPORÁRIA EM CHAPA SIMPLES, EXTERNA, COM ÁREA LÍQUIDA MAIOR OU IGUAL A 6 M², SEM VÃO. AF_05/2018	CANT - CANTEIRO DE OBRAS	m²	0,5136000	111,14	57,08
Composição Auxiliar	98445	SINAPI	PAREDE DE MADEIRA COMPENSADA PARA CONSTRUÇÃO TEMPORÁRIA EM CHAPA SIMPLES, EXTERNA, COM ÁREA LÍQUIDA MAIOR OU IGUAL A 6 M², COM VÃO. AF_05/2018	CANT - CANTEIRO DE OBRAS	m²	0,8023000	134,15	107,62
Composição Auxiliar	92543	SINAPI	TRAMA DE MADEIRA COMPOSTA POR TERÇAS PARA TELHADOS DE ATÉ 2 ÁGUAS PARA TELHA ONDULADA DE FIBROCIMENTO, METÁLICA, PLÁSTICA OU TERMOACÚSTICA, INCLUSO TRANSPORTE VERTICAL. AF_07/2019	COBE - COBERTURA	m²	1,7192000	18,32	31,49



(99) 98108-9691



Avenida Magalhães de Almeida, nº 3196, massaranduba
Coroatá-MA.



steixeiraengenharia5@gmail.com



S. TEIXEIRA
SERVIÇOS DE ENGENHARIA

0233

Fis
Proc No 04/22
Ass

EMPRESA: GUSTAVO SANTANA TEIXEIRA

CNPJ: 32.371.059/0001-82

INSCRIÇÃO ESTADUAL: 12586525-2

ENDEREÇO: AVENIDA MAGALHÃES DE ALMEIDA, 3196 - MASSARANDUBA, COROATÁ - MA

CEP: 65.415-000

LICITAÇÃO: RDC ELETRÔNICO Nº 004/2022 | PREFEITURA MUNICIPAL DE CHAPADINHA/MA

OBJETO: CONSTRUÇÃO DE ESCOLA NO POVOADO BARROCA DA VACA

BDI = 28,82 % | ENCARGOS SOCIAIS: HORISTAS = 83,87 % E MENSALISTAS = 47,51 %

Composições Analíticas com Preço Unitário

Composição Auxiliar	94210	SINAPI	TELHAMENTO COM TELHA ONDULADA DE FIBROCIMENTO E = 6 MM, COM RECOBRIMENTO LATERAL DE 1 1/4 DE ONDA PARA TELHADO COM INCLINAÇÃO MÁXIMA DE 10°, COM ATÉ 2 ÁGUAS, INCLUSO IÇAMENTO. AF_07/2019	COBE - COBERTURA	m²	1,7192000	37,32	64,16
Composição Auxiliar	91341	SINAPI	PORTA EM ALUMÍNIO DE ABRIR TIPO VENEZIANA COM GUARNIÇÃO, FIXAÇÃO COM PARAFUSOS - FORNECIMENTO E INSTALAÇÃO. AF_12/2019	ESQV - ESQUADRIAS/FER RAGENS/VIDROS	m²	0,1530000	452,19	69,18
Composição Auxiliar	94559	SINAPI	JANELA DE AÇO TIPO BASCULANTE PARA VIDROS, COM BATENTE, FERRAGENS E PINTURA ANTICORROSIVA. EXCLUSIVE VIDROS, ACABAMENTO, ALIZAR E CONTRAMARCO. FORNECIMENTO E INSTALAÇÃO. AF_12/2019	ESQV - ESQUADRIAS/FER RAGENS/VIDROS	m²	0,0662000	482,44	31,93
Composição Auxiliar	95240	SINAPI	LASTRO DE CONCRETO MAGRO, APLICADO EM PISOS, LAJES SOBRE SOLO OU RADIERS, ESPESSURA DE 3 CM. AF_07/2016	FUES - FUNDAÇÕES E ESTRUTURAS	m²	0,0093000	10,21	0,09
Composição Auxiliar	95241	SINAPI	LASTRO DE CONCRETO MAGRO, APLICADO EM PISOS, LAJES SOBRE SOLO OU RADIERS, ESPESSURA DE 5 CM. AF_07/2016	FUES - FUNDAÇÕES E ESTRUTURAS	m²	1,5110000	17,04	25,74
Composição Auxiliar	91852	SINAPI	ELETRODUTO FLEXÍVEL CORRUGADO, PVC, DN 20 MM (1/2"), PARA CIRCUITOS TERMINAIS, INSTALADO EM PAREDE - FORNECIMENTO E INSTALAÇÃO. AF_12/2015	INEL - INSTALAÇÃO ELÉTRICA/ELETRIFICAÇÃO E ILUMINAÇÃO EXTERNA	M	0,0662000	5,20	0,34



(99) 98108-9691



Avenida Magalhães de Almeida, nº 3196, massaranduba
Coroatá-MA.



steixeiraengenharia5@gmail.com



S. TEIXEIRA
SERVIÇOS DE ENGENHARIA

Fis 0234
Proc Nº 0422
Ass. JD

EMPRESA: GUSTAVO SANTANA TEIXEIRA
CNPJ: 32.371.059/0001-82 INSCRIÇÃO ESTADUAL: 12586525-2
ENDEREÇO: AVENIDA MAGALHÃES DE ALMEIDA, 3196 - MASSARANDUBA, COROATÁ - MA
CEP: 65.415-000
LICITAÇÃO: RDC ELETRÔNICO Nº 004/2022 | PREFEITURA MUNICIPAL DE CHAPADINHA/MA
OBJETO: CONSTRUÇÃO DE ESCOLA NO POVOADO BARROCA DA VACA
BDI = 28,82 % | ENCARGOS SOCIAIS: HORISTAS = 83,87 % E MENSALISTAS = 47,51 %

Composições Analíticas com Preço Unitário

Composição Auxiliar	91862	SINAPI	ELETRODUTO RÍGIDO ROSCÁVEL, PVC, DN 20 MM (1/2"), PARA CIRCUITOS TERMINAIS, INSTALADO EM FORRO - FORNECIMENTO E INSTALAÇÃO. AF_12/2015	INEL - INSTALAÇÃO ELÉTRICA/ELETRIFICAÇÃO E ILUMINAÇÃO EXTERNA	M	0,1325000	6,82	0,90
Composição Auxiliar	101165	SINAPI	ALVENARIA DE EMBASAMENTO COM BLOCO ESTRUTURAL DE CONCRETO, DE 14X19X29CM E ARGAMASSA DE ASSENTAMENTO COM PREPARO EM BETONEIRA. AF_05/2020	FUES - FUNDAÇÕES E ESTRUTURAS	m³	0,0417000	545,29	22,73
Composição Auxiliar	91870	SINAPI	ELETRODUTO RÍGIDO ROSCÁVEL, PVC, DN 20 MM (1/2"), PARA CIRCUITOS TERMINAIS, INSTALADO EM PAREDE - FORNECIMENTO E INSTALAÇÃO. AF_12/2015	INEL - INSTALAÇÃO ELÉTRICA/ELETRIFICAÇÃO E ILUMINAÇÃO EXTERNA	M	0,1722000	6,81	1,17
Composição Auxiliar	95805	SINAPI	CONDULETE DE PVC, TIPO B, PARA ELETRODUTO DE PVC SOLDÁVEL DN 25 MM (3/4"), APARENTE - FORNECIMENTO E INSTALAÇÃO. AF_11/2016	INEL - INSTALAÇÃO ELÉTRICA/ELETRIFICAÇÃO E ILUMINAÇÃO EXTERNA	UN	0,1325000	15,48	2,05
Composição Auxiliar	91924	SINAPI	CABO DE COBRE FLEXÍVEL ISOLADO, 1,5 MM², ANTI-CHAMA 450/750 V, PARA CIRCUITOS TERMINAIS - FORNECIMENTO E INSTALAÇÃO. AF_12/2015	INEL - INSTALAÇÃO ELÉTRICA/ELETRIFICAÇÃO E ILUMINAÇÃO EXTERNA	M	0,6755000	2,08	1,40
Composição Auxiliar	92023	SINAPI	INTERRUPTOR SIMPLES (1 MÓDULO) COM 1 TOMADA DE EMBUTIR 2P+T 10 A, INCLUINDO SUPORTE E PLACA - FORNECIMENTO E INSTALAÇÃO. AF_12/2015	INEL - INSTALAÇÃO ELÉTRICA/ELETRIFICAÇÃO E ILUMINAÇÃO EXTERNA	UN	0,0662000	28,83	1,90
Composição Auxiliar	97586	SINAPI	LUMINÁRIA TIPO CALHA, DE SOBREPOR, COM 2 LÂMPADAS TUBULARES FLUORESCENTES DE 36 W, COM REATOR DE PARTIDA RÁPIDA - FORNECIMENTO E INSTALAÇÃO. AF_02/2020	INEL - INSTALAÇÃO ELÉTRICA/ELETRIFICAÇÃO E ILUMINAÇÃO EXTERNA	UN	0,0662000	136,93	9,06

(99) 98108-9691
 Avenida Magalhães de Almeida, nº 3196, massaranduba
Coroatá-MA.
 steixeiraengenharia5@gmail.com



S. TEIXEIRA
SERVIÇOS DE ENGENHARIA

0235

Fis. _____
Proc Nº 04/22
Ass. _____

EMPRESA: GUSTAVO SANTANA TEIXEIRA
 CNPJ: 32.371.059/0001-82 INSCRIÇÃO ESTADUAL: 12586525-2
 ENDEREÇO: AVENIDA MAGALHÃES DE ALMEIDA, 3196 - MASSARANDUBA, COROATÁ - MA
 CEP: 65.415-000
LICITAÇÃO: RDC ELETRÔNICO Nº 004/2022 | PREFEITURA MUNICIPAL DE CHAPADINHA/MA
OBJETO: CONSTRUÇÃO DE ESCOLA NO POVOADO BARROCA DA VACA
BDI = 28,82 % | ENCARGOS SOCIAIS: HORISTAS = 83,87 % E MENSALISTAS = 47,51 %

Composições Analíticas com Preço Unitário										
Composição Auxiliar	91173	SINAPI	FIXAÇÃO DE TUBOS VERTICAIS DE PPR DIÂMETROS MENORES OU IGUAIS A 40 MM COM ABRAÇADEIRA METÁLICA RÍGIDA TIPO D 1/2", FIXADA EM PERFILADO EM ALVENARIA. AF_05/2015	INHI - INSTALAÇÕES HIDROSANITÁRIAS	M	0,1722000	1,30	0,22		
Composição Auxiliar	93358	SINAPI	ESCAVAÇÃO MANUAL DE VALA COM PROFUNDIDADE MENOR OU IGUAL A 1,30 M. AF_02/2021	MOVT - MOVIMENTO DE TERRA	m³	0,0404000	49,84	2,01		
Composição Auxiliar	91170	SINAPI	FIXAÇÃO DE TUBOS HORIZONTAIS DE PVC, CPVC OU COBRE DIÂMETROS MENORES OU IGUAIS A 40 MM OU ELETROCALHAS ATÉ 150MM DE LARGURA, COM ABRAÇADEIRA METÁLICA RÍGIDA TIPO D 1/2, FIXADA EM PERFILADO EM LAJE. AF_05/2015	INHI - INSTALAÇÕES HIDROSANITÁRIAS	M	0,1325000	2,56	0,33		
Composição Auxiliar	96995	SINAPI	REATERRO MANUAL APOIADO COM SOQUETE. AF_10/2017	MOVT - MOVIMENTO DE TERRA	m³	0,0106000	30,22	0,32		
Composição Auxiliar	88489	SINAPI	APLICAÇÃO MANUAL DE PINTURA COM TINTA LÁTEX ACRÍLICA EM PAREDES, DUAS DEMÃOS. AF_06/2014	PINT - PINTURAS	m²	5,0649000	10,12	51,25		
Insumo	00011455	SINAPI	FERROLHO COM FECHO / TRINCO REDONDO, EM AÇO GALVANIZADO / ZINCADO, DE SOBREPOR, COM COMPRIMENTO DE 8" E ESPESSURA MINIMA DA CHAPA DE 1,50 MM	Material	UN	0,0662000	11,72	0,77		
					MO sem LS =>	62,07	LS =>	52,06	MO com LS =>	114,13
					Valor do BDI =>	189,04	Valor com BDI =>		844,98	

2.1	Código	Banco	Descrição	Tipo	Und	Quant.	Valor Unit	Total
-----	--------	-------	-----------	------	-----	--------	------------	-------

(99) 98108-9691
 Avenida Magalhães de Almeida, nº 3196, massaranduba
 Coroatá-MA.
 steixeiraengenharia5@gmail.com



S. TEIXEIRA
SERVIÇOS DE ENGENHARIA

Fis 0236

Proc N° 04/22

Ass *[Handwritten Signature]*

EMPRESA: GUSTAVO SANTANA TEIXEIRA
 CNPJ: 32.371.059/0001-82 INSCRIÇÃO ESTADUAL: 12586525-2
 ENDEREÇO: AVENIDA MAGALHÃES DE ALMEIDA, 3196 - MASSARANDUBA, COROATÁ - MA
 CEP: 65.415-000
LICITAÇÃO: RDC ELETRÔNICO Nº 004/2022 | PREFEITURA MUNICIPAL DE CHAPADINHA/MA
OBJETO: CONSTRUÇÃO DE ESCOLA NO POVOADO BARROCA DA VACA
BDI = 28,82 % | ENCARGOS SOCIAIS: HORISTAS = 83,87 % E MENSALISTAS = 47,51 %

Composições Analíticas com Preço Unitário										
Composição	93358	SINAPI	ESCAVAÇÃO MANUAL DE VALA COM PROFUNDIDADE MENOR OU IGUAL A 1,30 M. AF_02/2021	MOVT - MOVIMENTO DE TERRA	m³	1,0000000	49,84	49,84		
Composição Auxiliar	88316	SINAPI	SERVENTE COM ENCARGOS COMPLEMENTARES	SEDI - SERVIÇOS DIVERSOS	H	3,9560000	12,60	49,84		
					MO sem LS =>	22,16	LS =>	18,58	MO com LS =>	40,74
					Valor do BDI =>	14,36	Valor com BDI =>		64,20	

2.2	Código	Banco	Descrição	Tipo	Und	Quant.	Valor Unit	Total		
Composição	96523	SINAPI	ESCAVAÇÃO MANUAL PARA BLOCO DE COROAMENTO OU SAPATA (INCLUINDO ESCAVAÇÃO PARA COLOCAÇÃO DE FÓRMAS). AF_06/2017	MOVT - MOVIMENTO DE TERRA	m³	1,0000000	58,20	58,20		
Composição Auxiliar	88309	SINAPI	PEDREIRO COM ENCARGOS COMPLEMENTARES	SEDI - SERVIÇOS DIVERSOS	H	1,1890000	16,61	19,74		
Composição Auxiliar	88316	SINAPI	SERVENTE COM ENCARGOS COMPLEMENTARES	SEDI - SERVIÇOS DIVERSOS	H	3,0530000	12,60	38,46		
					MO sem LS =>	26,28	LS =>	22,05	MO com LS =>	48,33
					Valor do BDI =>	16,77	Valor com BDI =>		74,97	

2.3	Código	Banco	Descrição	Tipo	Und	Quant.	Valor Unit	Total		
Composição	C0095	SEINFRA	APILOAMENTO DE PISO OU FUNDO DE VALAS C/MAÇO DE 30 A 60 KG	ATERRO, REATERRO E COMPACTAÇÃO	m²	1,0000000	26,43	26,43		
Insumo	I2543	SEINFRA	SERVENTE	Mão de Obra	H	1,7000000	15,55	26,43		
					MO sem LS =>	14,37	LS =>	12,06	MO com LS =>	26,43
					Valor do BDI =>	7,61	Valor com BDI =>		34,04	

2.4	Código	Banco	Descrição	Tipo	Und	Quant.	Valor Unit	Total
-----	--------	-------	-----------	------	-----	--------	------------	-------



(99) 98108-9691



Avenida Magalhães de Almeida, nº 3196, massaranduba Coroatá-MA.



steixeiraengenharia5@gmail.com



S. TEIXEIRA
SERVIÇOS DE ENGENHARIA

Fis 0237
Proc N° 0422
Ass JTB

EMPRESA: GUSTAVO SANTANA TEIXEIRA										
CNPJ: 32.371.059/0001-82			INSCRIÇÃO ESTADUAL: 12586525-2							
ENDEREÇO: AVENIDA MAGALHÃES DE ALMEIDA, 3196 - MASSARANDUBA, COROATÁ - MA										
CEP: 65.415-000										
LICITAÇÃO: RDC ELETRÔNICO Nº 004/2022 PREFEITURA MUNICIPAL DE CHAPADINHA/MA										
OBJETO: CONSTRUÇÃO DE ESCOLA NO POVOADO BARROCA DA VACA										
BDI = 28,82 % ENCARGOS SOCIAIS: HORISTAS = 83,87 % E MENSALISTAS = 47,51 %										
Composições Analíticas com Preço Unitário										
Composição	96995	SINAPI	REATERRO MANUAL APOIADO COM SOQUETE. AF_10/2017	MOVT - MOVIMENTO DE TERRA	m²	1,0000000	30,22	30,22		
Composição Auxiliar	88316	SINAPI	SERVEnte COM ENCARGOS COMPLEMENTARES	SEDI - SERVIÇOS DIVERSOS	H	2,3986000	12,60	30,22		
					MO sem LS =>	13,43	LS =>	11,27	MO com LS =>	24,70
					Valor do BDI =>	8,70	Valor com BDI =>		38,92	
3.1.1	Código	Banco	Descrição	Tipo	Und	Quant.	Valor Unit	Total		
Composição	96619	SINAPI	LASTRO DE CONCRETO MAGRO, APLICADO EM BLOCOS DE COROAMENTO OU SAPATAS, ESPESSURA DE 5 CM. AF_08/2017	FUES - FUNDAÇÕES E ESTRUTURAS	m²	1,0000000	17,81	17,81		
Composição Auxiliar	94968	SINAPI	CONCRETO MAGRO PARA LASTRO, TRAÇO 1:4,5:4,5 (EM MASSA SECA DE CIMENTO/ AREIA MÉDIA/ BRITA 1) - PREPARO MECÂNICO COM BETONEIRA 600 L. AF_05/2021	FUES - FUNDAÇÕES E ESTRUTURAS	m³	0,0565000	205,41	11,60		
Composição Auxiliar	88309	SINAPI	PEDREIRO COM ENCARGOS COMPLEMENTARES	SEDI - SERVIÇOS DIVERSOS	H	0,3106000	16,61	5,15		
Composição Auxiliar	88316	SINAPI	SERVEnte COM ENCARGOS COMPLEMENTARES	SEDI - SERVIÇOS DIVERSOS	H	0,0847000	12,60	1,06		
					MO sem LS =>	4,07	LS =>	3,41	MO com LS =>	7,48
					Valor do BDI =>	5,13	Valor com BDI =>		22,94	
3.1.2	Código	Banco	Descrição	Tipo	Und	Quant.	Valor Unit	Total		
Composição	96535	SINAPI	FABRICAÇÃO, MONTAGEM E DESMONTAGEM DE FÓRMA PARA SAPATA, EM MADEIRA SERRADA, E=25 MM, 4 UTILIZAÇÕES. AF_06/2017	FUES - FUNDAÇÕES E ESTRUTURAS	m²	1,0000000	103,97	103,97		



(99) 98108-9691



Avenida Magalhães de Almeida, nº 3196, massaranduba Coroatá-MA.



steixeiraengenharia5@gmail.com



S. TEIXEIRA
SERVIÇOS DE ENGENHARIA

Fis. 0238
Proc Nº 04/22
Ass. Jo

EMPRESA: GUSTAVO SANTANA TEIXEIRA
 CNPJ: 32.371.059/0001-82 INSCRIÇÃO ESTADUAL: 12586525-2
 ENDEREÇO: AVENIDA MAGALHÃES DE ALMEIDA, 3196 - MASSARANDUBA, COROATÁ - MA
 CEP: 65.415-000
LICITAÇÃO: RDC ELETRÔNICO Nº 004/2022 | PREFEITURA MUNICIPAL DE CHAPADINHA/MA
OBJETO: CONSTRUÇÃO DE ESCOLA NO POVOADO BARROCA DA VACA
BDI = 28,82 % | ENCARGOS SOCIAIS: HORISTAS = 83,87 % E MENSALISTAS = 47,51 %

Composições Analíticas com Preço Unitário											
Composição Auxiliar	91692	SINAPI	SERRA CIRCULAR DE BANCADA COM MOTOR ELÉTRICO POTÊNCIA DE 5HP, COM COIFA PARA DISCO 10" - CHP DIURNO. AF_08/2015	CHOR - CUSTOS HORÁRIOS DE MÁQUINAS E EQUIPAMENTOS	CHP	0,0790000	15,92	1,25			
Composição Auxiliar	91693	SINAPI	SERRA CIRCULAR DE BANCADA COM MOTOR ELÉTRICO POTÊNCIA DE 5HP, COM COIFA PARA DISCO 10" - CHI DIURNO. AF_08/2015	CHOR - CUSTOS HORÁRIOS DE MÁQUINAS E EQUIPAMENTOS	CHI	0,0390000	15,12	0,58			
Composição Auxiliar	88239	SINAPI	AJUDANTE DE CARPINTEIRO COM ENCARGOS COMPLEMENTARES	SEDI - SERVIÇOS DIVERSOS	H	1,0860000	13,42	14,57			
Composição Auxiliar	88262	SINAPI	CARPINTEIRO DE FORMAS COM ENCARGOS COMPLEMENTARES	SEDI - SERVIÇOS DIVERSOS	H	2,7690000	16,40	45,41			
Insumo	00002692	SINAPI	DESMOLDANTE PROTETOR PARA FORMAS DE MADEIRA, DE BASE OLEOSA EMULSIONADA EM AGUA	Material	L	0,0170000	6,03	0,10			
Insumo	00005073	SINAPI	PREGO DE ACO POLIDO COM CABECA 17 X 24 (2 1/4 X 11)	Material	KG	0,0470000	16,96	0,79			
Insumo	00005074	SINAPI	PREGO DE ACO POLIDO COM CABECA 15 X 18 (1 1/2 X 13)	Material	KG	0,0160000	18,64	0,29			
Insumo	00040304	SINAPI	PREGO DE ACO POLIDO COM CABECA DUPLA 17 X 27 (2 1/2 X 11)	Material	KG	0,0100000	20,54	0,20			
Insumo	00004517	SINAPI	SARRAFO *2,5 X 7,5* CM EM PINUS, MISTA OU EQUIVALENTE DA REGIAO - BRUTA	Material	M	4,6120000	2,50	11,53			
Insumo	00006189	SINAPI	TABUA NAO APARELHADA *2,5 X 30* CM, EM MACARANDUBA, ANGELIM OU EQUIVALENTE DA REGIAO - BRUTA	Material	M	1,2780000	22,89	29,25			
						MO sem LS =>	28,66	LS =>	24,03	MO com LS =>	52,69
						Valor do BDI =>	29,96			Valor com BDI =>	133,93

3.1.3	Código	Banco	Descrição	Tipo	Und	Quant.	Valor Unit	Total
-------	--------	-------	-----------	------	-----	--------	------------	-------



(99) 98108-9691
Avenida Magalhães de Almeida, nº 3196, massaranduba Coroatá-MA.
steixeiraengenharia5@gmail.com



S. TEIXEIRA
SERVIÇOS DE ENGENHARIA

Fis 0239
Proc Nº 0422
Ass. Jo

EMPRESA: GUSTAVO SANTANA TEIXEIRA
 CNPJ: 32.371.059/0001-82 INSCRIÇÃO ESTADUAL: 12586525-2
 ENDEREÇO: AVENIDA MAGALHÃES DE ALMEIDA, 3196 - MASSARANDUBA, COROATÁ - MA
 CEP: 65.415-000
LICITAÇÃO: RDC ELETRÔNICO Nº 004/2022 | PREFEITURA MUNICIPAL DE CHAPADINHA/MA
OBJETO: CONSTRUÇÃO DE ESCOLA NO POVOADO BARROCA DA VACA
BDI = 28,82 % | ENCARGOS SOCIAIS: HORISTAS = 83,87 % E MENSALISTAS = 47,51 %

Composições Analíticas com Preço Unitário										
Composição	96546	SINAPI	ARMAÇÃO DE BLOCO, VIGA BALDRAME OU SAPATA UTILIZANDO AÇO CA-50 DE 10 MM - MONTAGEM. AF_06/2017	FUES - FUNDAÇÕES E ESTRUTURAS	KG	1,0000000	10,65	10,65		
Composição Auxiliar	92794	SINAPI	CORTE E DOBRA DE AÇO CA-50, DIÂMETRO DE 10,0 MM, UTILIZADO EM ESTRUTURAS DIVERSAS, EXCETO LAJES. AF_12/2015	FUES - FUNDAÇÕES E ESTRUTURAS	KG	1,0000000	8,43	8,43		
Composição Auxiliar	88245	SINAPI	ARMADOR COM ENCARGOS COMPLEMENTARES	SEDI - SERVIÇOS DIVERSOS	H	0,0890000	16,50	1,46		
Composição Auxiliar	88238	SINAPI	AJUDANTE DE ARMADOR COM ENCARGOS COMPLEMENTARES	SEDI - SERVIÇOS DIVERSOS	H	0,0290000	12,23	0,35		
Insumo	00043132	SINAPI	ARAME RECOZIDO 16 BWG, D = 1,65 MM (0,016 KG/M) OU 18 BWG, D = 1,25 MM (0,01 KG/M)	Material	KG	0,0250000	13,68	0,34		
Insumo	00039017	SINAPI	ESPACADOR / DISTANCIADOR CIRCULAR COM ENTRADA LATERAL, EM PLASTICO, PARA VERGALHAO *4,2 A 12,5* MM, COBRIMENTO 20 MM	Material	UN	0,4655000	0,16	0,07		
					MO sem LS =>	0,93	LS =>	0,78	MO com LS =>	1,71
					Valor do BDI =>	3,06	Valor com BDI =>		13,71	

3.1.4	Código	Banco	Descrição	Tipo	Und	Quant.	Valor Unit	Total
Composição	96543	SINAPI	ARMAÇÃO DE BLOCO, VIGA BALDRAME E SAPATA UTILIZANDO AÇO CA-60 DE 5 MM - MONTAGEM. AF_06/2017	FUES - FUNDAÇÕES E ESTRUTURAS	KG	1,0000000	13,50	13,50
Composição Auxiliar	92791	SINAPI	CORTE E DOBRA DE AÇO CA-60, DIÂMETRO DE 5,0 MM, UTILIZADO EM ESTRUTURAS DIVERSAS, EXCETO LAJES. AF_12/2015	FUES - FUNDAÇÕES E ESTRUTURAS	KG	1,0000000	8,88	8,88
Composição Auxiliar	88245	SINAPI	ARMADOR COM ENCARGOS COMPLEMENTARES	SEDI - SERVIÇOS DIVERSOS	H	0,1945000	16,50	3,20
Composição Auxiliar	88238	SINAPI	AJUDANTE DE ARMADOR COM ENCARGOS COMPLEMENTARES	SEDI - SERVIÇOS DIVERSOS	H	0,0635000	12,23	0,77

(99) 98108-9691
 Avenida Magalhães de Almeida, nº 3196, massaranduba
 Coroatá-MA.
 steixeiraengenharia5@gmail.com



S. TEIXEIRA
SERVIÇOS DE ENGENHARIA



EMPRESA: GUSTAVO SANTANA TEIXEIRA
 CNPJ: 32.371.059/0001-82 INSCRIÇÃO ESTADUAL: 12586525-2
 ENDEREÇO: AVENIDA MAGALHÃES DE ALMEIDA, 3196 - MASSARANDUBA, COROATÁ - MA
 CEP: 65.415-000
LICITAÇÃO: RDC ELETRÔNICO Nº 004/2022 | PREFEITURA MUNICIPAL DE CHAPADINHA/MA
OBJETO: CONSTRUÇÃO DE ESCOLA NO POVOADO BARROCA DA VACA
BDI = 28,82 % | ENCARGOS SOCIAIS: HORISTAS = 83,87 % E MENSALISTAS = 47,51 %

Composições Analíticas com Preço Unitário									
Insumo	00043132	SINAPI	ARAME RECOZIDO 16 BWG, D = 1,65 MM (0,016 KG/M) OU 18 BWG, D = 1,25 MM (0,01 KG/M)	Material	KG	0,0250000	13,68	0,34	
Insumo	00039017	SINAPI	ESPACADOR / DISTANCIADOR CIRCULAR COM ENTRADA LATERAL, EM PLASTICO, PARA VERGALHAO *4,2 A 12,5* MM, COBRIMENTO 20 MM	Material	UN	1,9665000	0,16	0,31	
				MO sem LS =>	2,47	LS =>	2,07	MO com LS =>	4,54
				Valor do BDI =>	3,89	Valor com BDI =>		17,39	

3.1.5	Código	Banco	Descrição	Tipo	Und	Quant.	Valor Unit	Total
Composição	96555	SINAPI	CONCRETAGEM DE BLOCOS DE COROAMENTO E VIGAS BALDRAME, FCK 30 MPA, COM USO DE JERICA LANÇAMENTO, ADENSAMENTO E ACABAMENTO. AF_06/2017	FUES - FUNDAÇÕES E ESTRUTURAS	m³	1,0000000	388,55	388,55
Composição Auxiliar	90586	SINAPI	VIBRADOR DE IMERSÃO, DIÂMETRO DE PONTEIRA 45MM, MOTOR ELÉTRICO TRIFÁSICO POTÊNCIA DE 2 CV - CHP DIURNO. AF_06/2015	CHOR - CUSTOS HORÁRIOS DE MÁQUINAS E EQUIPAMENTOS	CHP	0,3140000	0,84	0,26
Composição Auxiliar	90587	SINAPI	VIBRADOR DE IMERSÃO, DIÂMETRO DE PONTEIRA 45MM, MOTOR ELÉTRICO TRIFÁSICO POTÊNCIA DE 2 CV - CHI DIURNO. AF_06/2015	CHOR - CUSTOS HORÁRIOS DE MÁQUINAS E EQUIPAMENTOS	CHI	0,9110000	0,32	0,29
Composição Auxiliar	94972	SINAPI	CONCRETO FCK = 30MPA, TRAÇO 1:2,1:2,5 (EM MASSA SECA DE CIMENTO/ AREIA MÉDIA/ BRITA 1) - PREPARO MECÂNICO COM BETONEIRA 600 L. AF_05/2021	FUES - FUNDAÇÕES E ESTRUTURAS	m³	1,1500000	276,09	317,50
Composição Auxiliar	88309	SINAPI	PEDREIRO COM ENCARGOS COMPLEMENTARES	SEDI - SERVIÇOS DIVERSOS	H	2,3860000	16,61	39,63

M



(99) 98108-9691



Avenida Magalhães de Almeida, nº 3196, massaranduba Coroatá-MA.



steixeiraengenharia5@gmail.com



S. TEIXEIRA
SERVIÇOS DE ENGENHARIA



EMPRESA: GUSTAVO SANTANA TEIXEIRA

CNPJ: 32.371.059/0001-82 INSCRIÇÃO ESTADUAL: 12586525-2
ENDEREÇO: AVENIDA MAGALHÃES DE ALMEIDA, 3196 - MASSARANDUBA, COROATÁ - MA
CEP: 65.415-000

LICITAÇÃO: RDC ELETRÔNICO Nº 004/2022 | PREFEITURA MUNICIPAL DE CHAPADINHA/MA
OBJETO: CONSTRUÇÃO DE ESCOLA NO POVOADO BARROCA DA VACA
BDI = 28,82 % | ENCARGOS SOCIAIS: HORISTAS = 83,87 % E MENSALISTAS = 47,51 %

Composições Analíticas com Preço Unitário

Composição Auxiliar	88316	SINAPI	SERVENTE COM ENCARGOS COMPLEMENTARES	SEDI - SERVIÇOS DIVERSOS	H	2,4500000	12,60	30,87	
				MO sem LS =>	54,95	LS =>	46,09	MO com LS =>	101,04
				Valor do BDI =>	111,98	Valor com BDI =>		500,53	

3.1.6	Código	Banco	Descrição	Tipo	Und	Quant.	Valor Unit	Total	
Composição	102487	SINAPI	CONCRETO CICLOPICO FCK = 15MPA, 30% PEDRA DE MÃO EM VOLUME REAL, INCLUSIVE LANÇAMENTO. AF_05/2021	FUES - FUNDAÇÕES E ESTRUTURAS	m³	1,0000000	319,39	319,39	
Composição Auxiliar	90586	SINAPI	VIBRADOR DE IMERSÃO, DIÂMETRO DE PONTEIRA 45MM, MOTOR ELÉTRICO TRIFÁSICO POTÊNCIA DE 2 CV - CHP DIURNO. AF_06/2015	CHOR - CUSTOS HORÁRIOS DE MÁQUINAS E EQUIPAMENTOS	CHP	0,2198000	0,84	0,18	
Composição Auxiliar	90587	SINAPI	VIBRADOR DE IMERSÃO, DIÂMETRO DE PONTEIRA 45MM, MOTOR ELÉTRICO TRIFÁSICO POTÊNCIA DE 2 CV - CHI DIURNO. AF_06/2015	CHOR - CUSTOS HORÁRIOS DE MÁQUINAS E EQUIPAMENTOS	CHI	0,6377000	0,32	0,20	
Composição Auxiliar	94963	SINAPI	CONCRETO FCK = 15MPA, TRAÇO 1:3,4:3,5 (EM MASSA SECA DE CIMENTO/ AREIA MÉDIA/ BRITA 1) - PREPARO MECÂNICO COM BETONEIRA 400 L. AF_05/2021	FUES - FUNDAÇÕES E ESTRUTURAS	m³	0,8050000	233,25	187,76	
Composição Auxiliar	88309	SINAPI	PEDREIRO COM ENCARGOS COMPLEMENTARES	SEDI - SERVIÇOS DIVERSOS	H	1,6702000	16,61	27,74	
Composição Auxiliar	88316	SINAPI	SERVENTE COM ENCARGOS COMPLEMENTARES	SEDI - SERVIÇOS DIVERSOS	H	6,4684000	12,60	81,50	
Insumo	00004730	SINAPI	PEDRA DE MAO OU PEDRA RACHAO PARA ARRIMO/FUNDAÇAO (POSTO PEDREIRA/FORNECEDOR, SEM FRETE)	Material	m³	0,4543000	48,46	22,01	
				MO sem LS =>	68,05	LS =>	57,07	MO com LS =>	125,12

(99) 98108-9691

Avenida Magalhães de Almeida, nº 3196, massaranduba Coroatá-MA.

steixeiraengenharia5@gmail.com



S. TEIXEIRA
SERVIÇOS DE ENGENHARIA



EMPRESA: GUSTAVO SANTANA TEIXEIRA

CNPJ: 32.371.059/0001-82 INSCRIÇÃO ESTADUAL: 12586525-2
 ENDEREÇO: AVENIDA MAGALHÃES DE ALMEIDA, 3196 - MASSARANDUBA, COROATÁ - MA
 CEP: 65.415-000
 LICITAÇÃO: RDC ELETRÔNICO Nº 004/2022 | PREFEITURA MUNICIPAL DE CHAPADINHA/MA
 OBJETO: CONSTRUÇÃO DE ESCOLA NO POVOADO BARROCA DA VACA
 BDI = 28,82 % | ENCARGOS SOCIAIS: HORISTAS = 83,87 % E MENSALISTAS = 47,51 %

Composições Analíticas com Preço Unitário

		Valor do BDI =>	92,04	Valor com BDI =>	411,43			
3.2.1	Código	Banco	Descrição	Tipo	Und	Quant.	Valor Unit	Total
Composição	C0054	SEINFRA	ALVENARIA DE EMBASAMENTO DE PEDRA ARGAMASSADA	EMBASAMENTOS E BALDRAMES	m³	1,0000000	381,47	381,47
Insumo	I1600	SEINFRA	PEDRA DE MÃO (RACHÃO)	Material	m³	1,1000000	48,90	53,79
Insumo	I0805	SEINFRA	CIMENTO PORTLAND	Material	KG	109,5000000	0,41	44,89
Insumo	I0109	SEINFRA	AREIA MEDIA	Material	m³	0,3648000	49,96	18,22
Insumo	I2543	SEINFRA	SERVENTE	Mão de Obra	H	9,0000000	15,55	139,95
Insumo	I2391	SEINFRA	PEDREIRO	Mão de Obra	H	6,0000000	20,77	124,62
		MO sem LS =>	143,89	LS =>	120,68	MO com LS =>	264,57	
		Valor do BDI =>	109,93	Valor com BDI =>	491,40			
3.3.1	Código	Banco	Descrição	Tipo	Und	Quant.	Valor Unit	Total
Composição	96536	SINAPI	FABRICAÇÃO, MONTAGEM E DESMONTAGEM DE FÔRMA PARA VIGA BALDRAME, EM MADEIRA SERRADA, E=25 MM, 4 UTILIZAÇÕES. AF_06/2017	FUES - FUNDAÇÕES E ESTRUTURAS	m²	1,0000000	55,59	55,59
Composição Auxiliar	91692	SINAPI	SERRA CIRCULAR DE BANCADA COM MOTOR ELÉTRICO POTÊNCIA DE 5HP, COM COIFA PARA DISCO 10" - CHP DIURNO. AF_08/2015	CHOR - CUSTOS HORÁRIOS DE MÁQUINAS E EQUIPAMENTOS	CHP	0,0170000	15,92	0,27
Composição Auxiliar	91693	SINAPI	SERRA CIRCULAR DE BANCADA COM MOTOR ELÉTRICO POTÊNCIA DE 5HP, COM COIFA PARA DISCO 10" - CHI DIURNO. AF_08/2015	CHOR - CUSTOS HORÁRIOS DE MÁQUINAS E EQUIPAMENTOS	CHI	0,0140000	15,12	0,21
Composição Auxiliar	88239	SINAPI	AJUDANTE DE CARPINTEIRO COM ENCARGOS COMPLEMENTARES	SEDI - SERVIÇOS DIVERSOS	H	0,4710000	13,42	6,32
Composição Auxiliar	88262	SINAPI	CARPINTEIRO DE FORMAS COM ENCARGOS COMPLEMENTARES	SEDI - SERVIÇOS DIVERSOS	H	1,1450000	16,40	18,77



(99) 98108-9691



Avenida Magalhães de Almeida, nº 3196, massaranduba Coroatá-MA.



steixeiraengenharia5@gmail.com



S. TEIXEIRA
SERVIÇOS DE ENGENHARIA

0243
Proc N° 04/21
Ass *[assinatura]*

EMPRESA: GUSTAVO SANTANA TEIXEIRA
CNPJ: 32.371.059/0001-82 INSCRIÇÃO ESTADUAL: 12586525-2
ENDEREÇO: AVENIDA MAGALHÃES DE ALMEIDA, 3196 - MASSARANDUBA, COROATÁ - MA
CEP: 65.415-000
LICITAÇÃO: RDC ELETRÔNICO Nº 004/2022 | PREFEITURA MUNICIPAL DE CHAPADINHA/MA
OBJETO: CONSTRUÇÃO DE ESCOLA NO POVOADO BARROCA DA VACA
BDI = 28,82 % | ENCARGOS SOCIAIS: HORISTAS = 83,87 % E MENSALISTAS = 47,51 %

Composições Analíticas com Preço Unitário									
Insumo	00002692	SINAPI	DESMOLDANTE PROTETOR PARA FORMAS DE MADEIRA, DE BASE OLEOSA EMULSIONADA EM AGUA	Material	L	0,0170000	6,03	0,10	
Insumo	00004491	SINAPI	PONTALETE *7,5 X 7,5* CM EM PINUS, MISTA OU EQUIVALENTE DA REGIAO - BRUTA	Material	M	0,6050000	7,14	4,31	
Insumo	00005073	SINAPI	PREGO DE ACO POLIDO COM CABECA 17 X 24 (2 1/4 X 11)	Material	KG	0,0260000	16,96	0,44	
Insumo	00040304	SINAPI	PREGO DE ACO POLIDO COM CABECA DUPLA 17 X 27 (2 1/2 X 11)	Material	KG	0,0340000	20,54	0,69	
Insumo	00004517	SINAPI	SARRAFO *2,5 X 7,5* CM EM PINUS, MISTA OU EQUIVALENTE DA REGIAO - BRUTA	Material	M	0,5670000	2,50	1,41	
Insumo	00006189	SINAPI	TABUA NAO APARELHADA *2,5 X 30* CM, EM MACARANDUBA, ANGELIM OU EQUIVALENTE DA REGIAO - BRUTA	Material	M	1,0080000	22,89	23,07	
				MO sem LS =>	11,84	LS =>	9,93	MO com LS =>	21,77
				Valor do BDI =>	16,02	Valor com BDI =>		71,61	

3.3.2	Código	Banco	Descrição	Tipo	Und	Quant.	Valor Unit	Total
Composição	96545	SINAPI	ARMAÇÃO DE BLOCO, VIGA BALDRAME OU SAPATA UTILIZANDO AÇO CA-50 DE 8 MM - MONTAGEM. AF_06/2017	FUES - FUNDAÇÕES E ESTRUTURAS	KG	1,0000000	11,89	11,89
Composição Auxiliar	92793	SINAPI	CORTE E DOBRA DE AÇO CA-50, DIÂMETRO DE 8,0 MM, UTILIZADO EM ESTRUTURAS DIVERSAS, EXCETO LAJES. AF_12/2015	FUES - FUNDAÇÕES E ESTRUTURAS	KG	1,0000000	9,09	9,09
Composição Auxiliar	88238	SINAPI	AJUDANTE DE ARMADOR COM ENCARGOS COMPLEMENTARES	SEDI - SERVIÇOS DIVERSOS	H	0,0375000	12,23	0,45
Composição Auxiliar	88245	SINAPI	ARMADOR COM ENCARGOS COMPLEMENTARES	SEDI - SERVIÇOS DIVERSOS	H	0,1155000	16,50	1,90

(99) 98108-9691
Avenida Magalhães de Almeida, nº 3196, massaranduba
Coroatá-MA.
steixeiraengenharia5@gmail.com



S. TEIXEIRA
SERVIÇOS DE ENGENHARIA

Fis 0244
Proc N° 04/22
ASS *[assinatura]*

EMPRESA: GUSTAVO SANTANA TEIXEIRA									
CNPJ: 32.371.059/0001-82			INSCRIÇÃO ESTADUAL: 12586525-2						
ENDEREÇO: AVENIDA MAGALHÃES DE ALMEIDA, 3196 - MASSARANDUBA, COROATÁ - MA									
CEP: 65.415-000									
LICITAÇÃO: RDC ELETRÔNICO Nº 004/2022 PREFEITURA MUNICIPAL DE CHAPADINHA/MA									
OBJETO: CONSTRUÇÃO DE ESCOLA NO POVOADO BARROCA DA VACA									
BDI = 28,82 % ENCARGOS SOCIAIS: HORISTAS = 83,87 % E MENSALISTAS = 47,51 %									
Composições Analíticas com Preço Unitário									
Insumo	00043132	SINAPI	ARAME RECOZIDO 16 BWG, D = 1,65 MM (0,016 KG/M) OU 18 BWG, D = 1,25 MM (0,01 KG/M)	Material	KG	0,0250000	13,68	0,34	
Insumo	00039017	SINAPI	ESPACADOR / DISTANCIADOR CIRCULAR COM ENTRADA LATERAL, EM PLASTICO, PARA VERGALHAO *4,2 A 12,5* MM, COBRIMENTO 20 MM	Material	UN	0,7240000	0,16	0,11	
				MO sem LS =>	1,26	LS =>	1,06	MO com LS =>	2,32
				Valor do BDI =>	3,42	Valor com BDI =>		15,31	
3.3.3	Código	Banco	Descrição	Tipo	Und	Quant.	Valor Unit	Total	
Composição	96543	SINAPI	ARMAÇÃO DE BLOCO, VIGA BALDRAME E SAPATA UTILIZANDO AÇO CA-60 DE 5 MM - MONTAGEM. AF 06/2017	FUES - FUNDAÇÕES E ESTRUTURAS	KG	1,0000000	13,50	13,50	
Composição Auxiliar	92791	SINAPI	CORTE E DOBRA DE AÇO CA-60, DIÂMETRO DE 5,0 MM, UTILIZADO EM ESTRUTURAS DIVERSAS, EXCETO LAJES. AF_12/2015	FUES - FUNDAÇÕES E ESTRUTURAS	KG	1,0000000	8,88	8,88	
Composição Auxiliar	88245	SINAPI	ARMADOR COM ENCARGOS COMPLEMENTARES	SEDI - SERVIÇOS DIVERSOS	H	0,1945000	16,50	3,20	
Composição Auxiliar	88238	SINAPI	AJUDANTE DE ARMADOR COM ENCARGOS COMPLEMENTARES	SEDI - SERVIÇOS DIVERSOS	H	0,0635000	12,23	0,77	
Insumo	00043132	SINAPI	ARAME RECOZIDO 16 BWG, D = 1,65 MM (0,016 KG/M) OU 18 BWG, D = 1,25 MM (0,01 KG/M)	Material	KG	0,0250000	13,68	0,34	
Insumo	00039017	SINAPI	ESPACADOR / DISTANCIADOR CIRCULAR COM ENTRADA LATERAL, EM PLASTICO, PARA VERGALHAO *4,2 A 12,5* MM, COBRIMENTO 20 MM	Material	UN	1,9665000	0,16	0,31	
				MO sem LS =>	2,47	LS =>	2,07	MO com LS =>	4,54
				Valor do BDI =>	3,89	Valor com BDI =>		17,39	



(99) 98108-9691



Avenida Magalhães de Almeida, nº 3196, massaranduba Coroatá-MA.



steixeiraengenharia5@gmail.com



S. TEIXEIRA
SERVIÇOS DE ENGENHARIA

0245
Fis
Proc Nº 04/22
ASS

EMPRESA: GUSTAVO SANTANA TEIXEIRA
 CNPJ: 32.371.059/0001-82 INSCRIÇÃO ESTADUAL: 12586525-2
 ENDEREÇO: AVENIDA MAGALHÃES DE ALMEIDA, 3196 - MASSARANDUBA, COROATÁ - MA
 CEP: 65.415-000
LICITAÇÃO: RDC ELETRÔNICO Nº 004/2022 | PREFEITURA MUNICIPAL DE CHAPADINHA/MA
OBJETO: CONSTRUÇÃO DE ESCOLA NO POVOADO BARROCA DA VACA
 BDI = 28,82 % | ENCARGOS SOCIAIS: HORISTAS = 83,87 % E MENSALISTAS = 47,51 %

Composições Analíticas com Preço Unitário

3.3.4	Código	Banco	Descrição	Tipo	Und	Quant.	Valor Unit	Total		
Composição	96555	SINAPI	CONCRETAGEM DE BLOCOS DE COROAMENTO E VIGAS BALDRAME, FCK 30 MPA, COM USO DE JERICA LANÇAMENTO, ADENSAMENTO E ACABAMENTO. AF_06/2017	FUES - FUNDAÇÕES E ESTRUTURAS	m³	1,0000000	388,55	388,55		
Composição Auxiliar	90586	SINAPI	VIBRADOR DE IMERSÃO, DIÂMETRO DE PONTEIRA 45MM, MOTOR ELÉTRICO TRIFÁSICO POTÊNCIA DE 2 CV - CHP DIURNO. AF_06/2015	CHOR - CUSTOS HORÁRIOS DE MÁQUINAS E EQUIPAMENTOS	CHP	0,3140000	0,84	0,26		
Composição Auxiliar	90587	SINAPI	VIBRADOR DE IMERSÃO, DIÂMETRO DE PONTEIRA 45MM, MOTOR ELÉTRICO TRIFÁSICO POTÊNCIA DE 2 CV - CHI DIURNO. AF_06/2015	CHOR - CUSTOS HORÁRIOS DE MÁQUINAS E EQUIPAMENTOS	CHI	0,9110000	0,32	0,29		
Composição Auxiliar	94972	SINAPI	CONCRETO FCK = 30MPA, TRAÇO 1:2,1:2,5 (EM MASSA SECA DE CIMENTO/ AREIA MÉDIA/ BRITA 1) - PREPARO MECÂNICO COM BETONEIRA 600 L. AF_05/2021	FUES - FUNDAÇÕES E ESTRUTURAS	m³	1,1500000	276,09	317,50		
Composição Auxiliar	88309	SINAPI	PEDREIRO COM ENCARGOS COMPLEMENTARES	SEDI - SERVIÇOS DIVERSOS	H	2,3860000	16,61	39,63		
Composição Auxiliar	88316	SINAPI	SERVENTE COM ENCARGOS COMPLEMENTARES	SEDI - SERVIÇOS DIVERSOS	H	2,4500000	12,60	30,87		
					MO sem LS =>	54,95	LS =>	46,09	MO com LS =>	101,04
					Valor do BDI =>	111,98	Valor com BDI =>		500,53	

4.1	Código	Banco	Descrição	Tipo	Und	Quant.	Valor Unit	Total
-----	--------	-------	-----------	------	-----	--------	------------	-------

m

(99) 98108-9691
 Avenida Magalhães de Almeida, nº 3196, massaranduba
 Coroatá-MA.
 steixeiraengenharia5@gmail.com