

PREGÃO ELETRÔNICO Nº 042/2022  
PROCESSO ADMINISTRATIVO Nº 6480/2022

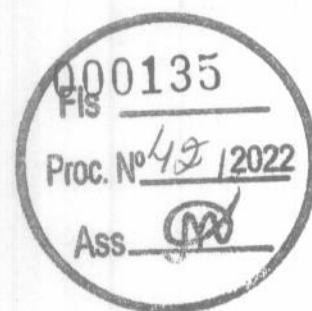

**R A S SOUSA**

**CNPJ:11.451.562/0001-32**

m



FR CONSTRUÇÃO  
R A S SOUSA - CNPJ: 11.451.562/0001-32  
ENDEREÇO: R AREAL NR01 ZONA RUAL, ANAJATUBA/MA



**PROPOSTA ADEQUADA PREGÃO ELETRÔNICO nº 042/2022.**

COMISSÃO PERMANENTE DE LICITAÇÃO — CPL/ Chapadinha /MA  
REF: PREGÃO ELETRÔNICO nº 042/2022.

Prezados Senhores,

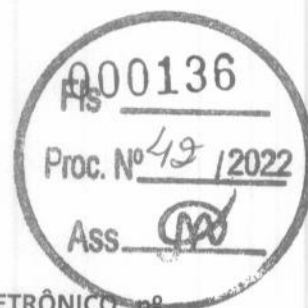

Após examinar e estudar detalhadamente o Edital da PREGÃO ELETRÔNICO nº 042/2022 e seus Anexos, apresentamos às Vossas Senhorias nossa Proposta de Preços para execução da obra.

A presente proposta foi formulada com base nas especificações, condições técnicas, administrativas e contratuais estabelecidas na PREGÃO ELETRÔNICO nº 042/2022, os quais aceitamos e nos comprometemos a cumprir integralmente.

Declaramos que esta proposta tem validade pelo prazo de no mínimo, 90 (noventa) dias, contados da data de abertura das propostas.

O prazo para execução da obra é de 12 (DOZE) meses, a contar da data do recebimento da ordem de serviço.

Conta para depósito dos pagamentos das faturas: Banco: BRADESCO; Agência: 5219-1; Conta – corrente: 6511- 0.

**VALOR GLOBAL DA PROPOSTA: R\$ 1.170.000,00 (hum milhão cento e setenta mil reais).**

Declaramos que no preço acima cotado estão computadas todas as despesas com materiais, mão-de-obra, tributos, impostos, taxas e despesas, seja qual for o seu título ou natureza, incluindo, mas não se limitando a, fretes, encargos sociais, trabalhistas e fiscais, ISS, despesas de viagem, locomoção, estadia, alimentação e quaisquer outras, segundo a legislação em vigor, representando a compensação integral pela prestação dos serviços.

Indicamos como Representante Legal, para assinar o Contrato de execução da obra:

**RAIMUNDO ANTONIO SAMPAIO SOUSA**

**RG N° 0226537420020**

**CPF N° 032.204.693-96**

**ADMINISTRADOR.**

**DADOS DA EMPRESA:**

R A S SOUSA EMPREENDIMENTO E CONSTRUTORA E SERVICOS LTDA. Endereço: Rua Areal nº: 1-Zona Rural. CEP: 65490-000 - Anajatuba -MA, CNPJ N° 11.451.552/0001-32. Inscrição Estadual: 12677994-5 e Inscrição Municipal: 000023.

Anajatuba (MA), 22 de dezembro de 2022.

**RAIMUNDO  
ANTONIO SAMPAIO  
SOUSA:03220469396**

Assinado de forma digital por  
RAIMUNDO ANTONIO  
SAMPAIO SOUSA:03220469396  
Dados: 2022.12.22 08:46:49  
-03'00'

**R A S SOUSA EMPREENDIMENTO E CONSTRUTORA E SERVICOS LTDA.**

**CNPJ n° 11.451.552/0001-32**

**RAIMUNDO ANTONIO SAMPAIO SOUSA**

**RG N° 0226537420020**

**CPF N° 032.204.693-96**

**ADMINISTRADOR**





## PLANILHA ORÇAMENTÁRIA

<b>OBRA:</b>	SERVIÇOS DE MANUTENÇÃO DE PONTES DE MADEIRA	<b>DATA :</b> 22/12/2022		<b>BDI :</b> 0,00%		
<b>DESCRIÇÃO:</b>	CONTRATAÇÃO DE EMPRESA ESPECIALIZADA NA RECUPERAÇÃO DE OBRAS E ARTES ESPECIAIS (PONTES DE MADEIRA) NA ZONA RURAL	<b>FONTE</b>	<b>VERSÃO</b>	<b>HORA</b>	<b>MES</b>	<b>REF.</b>
<b>LOCAL:</b>	CHAPADINHA - MA	ORSE	2022/09	111,51%	69,89%	12/2022
<b>CLIENTE:</b>	PREFEITURA MUNICIPAL DE CHAPADINHA - MA	SBC	2022/11 - São Luis	115,66%	-	11/2022
<b>LICITAÇÃO:</b>	ID - PE - 042/2022 22/12/2022 08:00	SEINFRA	027.1 COM DESONERAÇÃO	83,85%	47,76%	05/2021
		SICRO	2016/11 COM DESONERAÇÃO	87,49%	-	03/2017
		SICRO	2022/07 COM DESONERAÇÃO	-	-	10/2022
		SINAPI	2022/10 COM DESONERAÇÃO	83,87%	47,51%	11/2022
		Composição	PRÓPRIA	0,00%	0,00%	

ITEM	CÓDIGO	DESCRIÇÃO	FONTE	UNID	QUANTIDADE	PREÇO UNITÁRIO R\$	PREÇO TOTAL R\$
1		CONTRATAÇÃO DE EMPRESA ESPECIALIZADA NA RECUPERAÇÃO DE OBRAS E ARTES ESPECIAIS (PONTES DE MADEIRA) NA ZONA RURAL					1.170.000,00
1.1	ORÇ - 001	CONTRATAÇÃO DE EMPRESA ESPECIALIZADA NA RECUPERAÇÃO DE OBRAS E ARTES ESPECIAIS (PONTES DE MADEIRA) NA ZONA RURAL	PRÓPRIO	UNID	1,00	1.170.000,00	1.170.000,00
						VALOR BDI TOTAL:	0,00
						VALOR ORÇAMENTO:	1.170.000,00
						VALOR TOTAL:	1.170.000,00



# CRONOGRAMA FÍSICO-FINANCEIRO

OBRA: SERVIÇOS DE MANUTENÇÃO DE PONTES DE MADEIRA

DESCRIÇÃO: CONTRATAÇÃO DE EMPRESA ESPECIALIZADA NA RECUPERAÇÃO DE OBRAS E ARTES ESPECIAIS (PONTES DE MADEIRA) NA ZONA RURAL

LOCAL: CHAPADINHA - MA

CLIENTE: PREFEITURA MUNICIPAL DE CHAPADINHA - MA

LICITAÇÃO: ID - PE - 042/2022 22/12/2022 08:00

DATA :		22/12/2022		BDI :		0,00%	
FONTE	VERSÃO	HORA	MES	DATA REF.			
ORSE	2022/09	111,51%	69,89%	12/2022			
SBC	2022/11 - São Luis	115,66%	-	11/2022			
SEINFRA	027.1 COM DESONERAÇÃO	83,85%	47,76%	05/2021			
SICRO	2016/11 COM DESONERAÇÃO	87,49%	-	03/2017			
SICRO NOVO	2022/07 COM DESONERAÇÃO	-	-	10/2022			
SINAPI	2022/10 COM DESONERAÇÃO	83,87%	47,51%	11/2022			
Composições		PROPRIA	0,00%	0,00%			

ITEM	DESCRIÇÃO	VALOR (R\$)	MÉS 1	MÉS 2	MÉS 3	MÉS 4	MÉS 5	MÉS 6	MÉS 7	MÉS 8	MÉS 9
1	CONTRATAÇÃO DE EMPRESA ESPECIALIZADA NA RECUPERAÇÃO DE	1.170.000,00	8,33 % 97.461,00	8,33 % 97.461,00	8,33 % 97.461,00	8,33 % 97.461,00	8,33 % 97.461,00	8,33 % 97.461,00	8,33 % 97.461,00	8,33 % 97.461,00	8,34 % 97.578,00
		1.170.000,00	97.461,00	97.461,00	97.461,00	97.461,00	97.461,00	97.461,00	97.461,00	97.461,00	97.578,00
			97.461,00	194.922,00	292.383,00	389.844,00	487.305,00	584.766,00	682.227,00	779.688,00	877.266,00

ITEM	DESCRIÇÃO	VALOR (R\$)	MÉS 10	MÉS 11	MÉS 12	Total parcela
1	CONTRATAÇÃO DE EMPRESA ESPECIALIZADA NA RECUPERAÇÃO DE	1.170.000,00	8,34 % 97.578,00	8,34 % 97.578,00	8,34 % 97.578,00	100,00 % 1.170.000,00
		1.170.000,00	97.578,00	97.578,00	97.578,00	1.170.000,00
			974.844,00	1.072.422,00	1.170.000,00	1.170.000,00

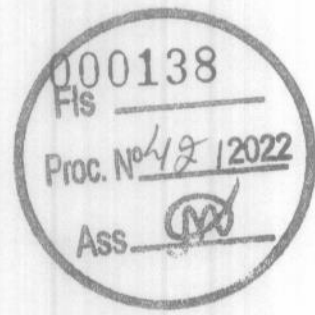

*[Handwritten signature]*

FR CONSTRUÇÃO  
R A S SOUSA - CNPJ: 11.451.552/0001-32  
ENDEREÇO: R AREAL NR01 ZONA RUAL, ANAJATUBA/MA



**DECLARAÇÃO EXPRESSA DE TOTAL  
CONCORDÂNCIA COM OS TERMOS DO EDITAL**

COMISSÃO PERMANENTE DE LICITAÇÃO — CPL/ Chapadinha /MA  
REF: PREGÃO ELETRÔNICO nº 042/2022.



Prezados Senhores,

A empresa **R A S SOUSA EMPREENDIMENTO E CONSTRUTORA E SERVICOS LTDA**, inscrita no CNPJ: 11.451.552/0001-32, estabelecida na Avenida Rua Areal nº: 1 - Zona Rural - CEP: 65490-000 - Anajatuba - MA, neste ato representado pelo(s) Sr.(a) **RAIMUNDO ANTONIO SAMPAIO SOUSA** portador(a) da Carteira de Identidade nº 0226537420020 SSPMA e do CPF nº: 032.204.693-96, declara para os devidos fins, que concorda com todos os termos descritos no edital e seus anexos, em especial aos critérios de credenciamento, habilitação/inabilitação, julgamento das propostas de preços e que temos pleno e total conhecimento deste certame, não possuindo ainda, quaisquer exigências capazes de restringir ao caráter competitivo desta licitação.

Declara ainda, ter ciência que “a falsidade de declaração, resultará na inabilitação desta empresa e caracterizará o crime de que trata o art. 299 do Código Penal, sem prejuízo do enquadramento em outras figuras penais e das sanções administrativas previstas na Lei nº 8.666/93 e alterações posteriores, bem como demais normas pertinentes à espécie”.

Anajatuba (MA), 20 de dezembro de 2022.

**RAIMUNDO  
ANTONIO SAMPAIO  
SOUSA:03220469396**

Assinado de forma digital por  
RAIMUNDO ANTONIO  
SAMPAIO SOUSA:03220469396  
Dados: 2022.12.21 15:18:48  
-03'00'

**R A S SOUSA EMPREENDIMENTO E CONSTRUTORA E SERVICOS LTDA.**  
CNPJ nº 11.451.552/0001-32  
**RAIMUNDO ANTONIO SAMPAIO SOUSA**  
RG Nº 0226537420020  
CPF Nº 032.204.693-96  
ADMINISTRADOR

M

FR CONSTRUÇÃO  
R A S SOUSA - CNPJ: 11.451.562/0001-32  
ENDEREÇO: R AREAL NR01 ZONA RUAL, ANAJATUBA/MA



### DECLARAÇÃO DE SUJEIÇÃO AO EDITAL

COMISSÃO PERMANENTE DE LICITAÇÃO — CPL/ Chapadinha /MA  
REF: PREGÃO ELETRÔNICO nº 042/2022.



Prezados Senhores,  
Declaramos expressamente que:

Concordamos integralmente e sem qualquer restrição com as condições expressas no PREGÃO ELETRÔNICO nº 042/2022., bem assim com as condições de contratação, estabelecidas na minuta do Contrato que nos foi fornecida com o Edital.

Manteremos válida esta Proposta pelo prazo mínimo de 60 (sessenta) dias consecutivos, a contar da data da sua apresentação e abertura.

Temos conhecimento dos locais e das condições de execução dos serviços.

Esclarecemos, finalmente, que o portador desta proposta está autorizado e habilitado a prestar a essa Comissão os esclarecimentos e informações adicionais que forem considerados necessários, bem como, assinar, concordar, desistir, interpor recurso, firmar compromisso e todos os atos inerentes ao procedimento licitatório.

Anajatuba (MA), 20 de dezembro de 2022.

**RAIMUNDO  
ANTONIO SAMPAIO  
SOUSA:03220469396**

Assinado de forma digital por  
RAIMUNDO ANTONIO  
SAMPAIO SOUSA:03220469396  
Dados: 2022.12.21 15:18:06  
-03'00'

**R A S SOUSA EMPREENDIMENTO E CONSTRUTORA E SERVICOS LTDA.  
CNPJ nº 11.451.552/0001-32  
RAIMUNDO ANTONIO SAMPAIO SOUSA  
RG N° 0226537420020  
CPF N° 032.204.693-96  
ADMINISTRADOR**

M)



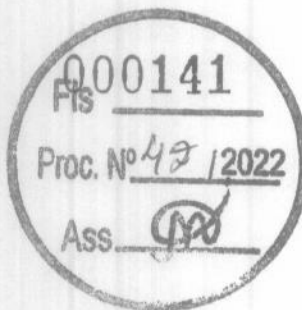

## CERTIDÃO SIMPLIFICADA

### Sistema Nacional de Registro de Empresas Mercantis - SINREM

Certificamos que as informações abaixo constam dos documentos arquivados nesta Junta Comercial e são vigentes na data da sua expedição.

Nome Empresarial: R A S SOUSA EMPREENDIMENTO E CONSTRUTORA E SERVICOS LTDA		Protocolo: MAC2202288823		
Natureza Jurídica: Sociedade Empresária Limitada				
NIRE (Sede) 21201215087	CNPJ 11.451.552/0001-32	Data de Ato Constitutivo 07/01/2010	Início de Atividade 21/12/2009	
Endereço Completo Rua AREAL, Nº 1, ZONA RURAL - Anajatuba/MA - CEP 65490-000				
<b>Objeto Social</b> 4120-4/00 - CONSTRUCAO DE EDIFICIOS. 2439-3/00 - PRODUCAO DE OUTROS TUBOS DE FERRO E ACO. 2511-0/00 - FABRICACAO DE ESTRUTURAS METALICAS. 2599-3/01 - SERVICOS DE CONFECCAO DE ARMACOES METALICAS PARA A CONSTRUCAO. 4213-8/00 - OBRAS DE URBANIZACAO - RUAS, PRACAS E CALCADAS. 4211-1/01 - CONSTRUCAO DE RODOVIAS E FERROVIAS. 4292-8/01 - MONTAGEM DE ESTRUTURAS METALICAS. 4313-4/00 - OBRAS DE TERRAPLENAGEM. 4321-5/00 - INSTALACAO E MANUTENCAO ELETRICA. 4322-3/01 - INSTALACOES HIDRAULICAS, SANITARIAS E DE GAS. 4330-4/04 - SERVICOS DE PINTURA DE EDIFICIOS EM GERAL. 4399-1/02 - MONTAGEM E DESMONTAGEM DE ANDAIMES E OUTRAS ESTRUTURAS TEMPORARIAS. 4399-1/05 - PERFURACAO E CONSTRUCAO DE POCOS DE AGUA. 8121-4/00 - LIMPEZA EM PREDIOS E EM DOMICILIOS. 4399-1/03 - OBRAS DE ALVENARIA. 8129-0/00 - ATIVIDADES DE LIMPEZA NAO ESPECIFICADAS ANTERIORMENTE (AS ATIVIDADES DE LIMPEZA E DE TRATAMENTO DE PISCINAS, ATIVIDADES DE LIMPEZA ESPECIALIZADA COMO A LIMPEZA DE CHAMINES, DE FORNOS, INCINERADORES, CALDEIRAS, DUTOS DE VENTILACAO E DE REFRIGERACAO DE AR, ATIVIDADE DE LIMPEZA DE MAQUINAS INDUSTRIAIS, ATIVIDADE DE LIMPEZA EM TRENS, ONIBUS, EMBARCACOES, ETC., ATIVIDADE DE LIMPEZA DO INTERIOR DE TANQUES MARITIMOS, ATIVIDADE DE LIMPEZA DE GARRAFAS, ATIVIDADE DE LIMPEZA DE RUAS, ATIVIDADE DE LIMPEZA DE CAIXAS DE AGUA E CAIXAS DE GORDURA). 4222-7/01 - CONSTRUCAO DE REDES DE ABASTECIMENTO DE AGUA, COLETA DE ESGOTO E CONSTRUCOES CORRELATAS, EXCETO OBRAS DE IRRIGACAO. 4212-0/00 - CONSTRUCAO DE OBRAS-DE-ARTE ESPECIAIS. 8111-7/00 - SERVICOS COMBINADOS PARA APOIO A EDIFICIOS, EXCETO CONDOMINIOS PREDIAIS. 2342-7/02 - FABRICACAO DE ARTEFATOS DE CERAMICA E BARRO COZIDO PARA USO NA CONSTRUCAO, EXCETO AZULEJOS E PISOS. 4329-1/04 - MONTAGEM E INSTALACAO DE SISTEMAS E EQUIPAMENTOS DE ILUMINACAO E SINALIZACAO EM VIAS PUBLICAS, PORTOS E AEROPORTOS. 4322-3/03 - INSTALACOES DE SISTEMA DE PREVENCAO CONTRA INCENDIO. 4299-5/01 - CONSTRUCAO DE INSTALACOES ESPORTIVAS E RECREATIVAS. 3702-9/00 - ATIVIDADES RELACIONADAS A ESGOTO, EXCETO A GESTAO DE REDES. 3811-4/00 - COLETA DE RESIDUOS NAO-PERIGOSOS. 2330-3/01 - FABRICACAO DE ESTRUTURAS PRE-MOLDADAS DE CONCRETO ARMADO, EM SERIE E SOB ENCOMENDA. 25.99-301 - SERVICOS DE CONFECCAO DE ARMACOES METALICAS PARA A CONSTRUCAO. 25.99-302 - SERVICOS DE CORTE E DOBRA DE METAIS. 33.14-702 - MANUTENCAO E REPARACAO DE EQUIPAMENTOS HIDRAULICOS E PNEUMATICOS, EXCETO VALVULAS. 33.14-703 - MANUTENCAO E REPARACAO DE VALVULAS INDUSTRIAIS. 33.14-799 - MANUTENCAO E REPARACAO DE OUTRAS MAQUINAS E EQUIPAMENTOS PARA USOS INDUSTRIAIS NAO ESPECIFICADOS ANTERIORMENTE. 42.92-801 - MONTAGEM DE ESTRUTURAS METALICAS. 43.22-301 - INSTALACOES HIDRAULICAS, SANITARIAS E DE GAS. 46.63-000 - COMERCIO ATACADISTA DE MAQUINAS E EQUIPAMENTOS PARA USO INDUSTRIAL PARTES E PECAS. 47.44-001 - COMERCIO VAREJISTA DE FERRAGENS E FERRAMENTAS. 43.13400 - OBRAS DE TERRAPLENAGEM. 43.21500 - INSTALACAO E MANUTENCAO ELETRICA. 43.22301 - INSTALACOES HIDRAULICAS, SANITARIAS E DE GAS. 43.30404 - SERVICOS DE PINTURA DE EDIFICIOS EM GERAL. 43.99105 - PERFURACAO E CONSTRUCAO DE POCOS DE AGUA. 47.44099 - COMERCIO VAREJISTA DE MATERIAIS DE CONSTRUCAO EM GERAL. 71.19701 - SERVICOS DE CARTOGRAFIA, TOPOGRAFIA E GEODESIA. 81.21400 - LIMPEZA EM PREDIOS E EM DOMICILIOS. 81.30300 - ATIVIDADES PAISAGISTICAS. 43.99103 - OBRAS DE ALVENARIA. 4742-300 - COMERCIO VAREJISTA DE MATERIAL ELETRICO. 4744-003 - COMERCIO VAREJISTA DE MATERIAIS HIDRAULICOS. 4642-702 - COMERCIO ATACADISTA DE ROUPAS E ACESSORIOS PARA USO PROFISSIONAL E DE SEGURANCA DO TRABALHO. 7739-099 - ALUGUEL DE OUTRAS MAQUINAS E EQUIPAMENTOS COMERCIAIS E INDUSTRIAIS NAO ESPECIFICADOS ANTERIORMENTE, SEM OPERADOR. 7732-201 - ALUGUEL DE MAQUINAS E EQUIPAMENTOS PARA CONSTRUCAO SEM OPERADOR, EXCETO ANDAIMES. 4649-408 - COMERCIO ATACADISTA DE PRODUTOS DE HIGIENE, LIMPEZA E CONSERVACAO DOMICILIAR. 4761-003 - COMERCIO VAREJISTA DE ARTIGOS DE PAPELARIA. 4635-401 - COMERCIO ATACADISTA DE AGUA MINERAL. 3812-2/00 - COLETA DE RESIDUOS PERIGOSOS. 8111-700 - SERVICOS COMBINADOS PARA APOIO A EDIFICIOS, EXCETO CONDOMINIOS PREDIAIS. 8122-200 - IMUNIZACAO E CONTROLE DE PRAGAS URBANAS. 8130-300 - ATIVIDADES PAISAGISTICAS. 7820-500 - LOCACAO DE MAO DE OBRA TEMPORARIA. 0230-600 - ATIVIDADES DE APOIO A PRODUCAO FLORESTAL. 3702-900 - ATIVIDADES RELACIONADAS A ESGOTO, EXCETO A GESTAO DE REDES. 3812-200 - COLETA DE RESIDUOS PERIGOSOS. 7112-000 - SERVICOS DE ENGENHARIA. 4299-599 - OUTRAS OBRAS DE ENGENHARIA CIVIL NAO ESPECIFICADAS ANTERIORMENTE - SERVICOS EM GERAL E ARQUITETURA E ETC. 4291-000 - OBRAS PORTUARIAS, MARITIMAS E FLUVIAIS				
Capital Social R\$ 1.000.000,00 (um milhão reais)		Porte Demais	Prazo de Duração Indeterminado	
Capital Integralizado R\$ 1.000.000,00 (um milhão reais)				
Dados do Sócio		Espécie de sócio Sócio	Administrador S	Término do mandato Indeterminado
Nome RAIMUNDO ANTONIO SAMPAIO SOUSA	CPF/CNPJ 032.204.693-96			



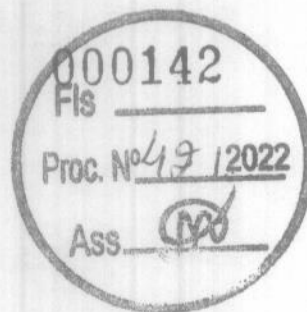

## CERTIDÃO SIMPLIFICADA

Continuação

### Sistema Nacional de Registro de Empresas Mercantis - SINREM

Certificamos que as informações abaixo constam dos documentos arquivados nesta Junta Comercial e são vigentes na data da sua expedição.

Nome Empresarial: R A S SOUSA EMPREENDIMENTO E CONSTRUTORA E SERVICOS LTDA		Protocolo: MAC2202288823
Natureza Jurídica: Sociedade Empresária Limitada		
<b>Dados do Administrador</b>		
Nome	CPF	Término do mandato
RAIMUNDO ANTONIO SAMPAIO SOUSA	032.204.693-96	Indeterminado
<b>Último Arquivamento</b>		<b>Situação</b>
Data	Número	ATIVA
26/09/2022	20221105816	Status
	Ato/eventos	SEM STATUS
	002 / 021 - ALTERACAO DE DADOS (EXCETO NOME EMPRESARIAL)	

Esta certidão foi emitida automaticamente em 08/11/2022, às 14:05:22 (horário de Brasília).  
Se impressa, verificar sua autenticidade no <https://www.empresafacil.ma.gov.br>, com o código **XMVJAPL3**.



MAC2202288823

CARLOS ANDRÉ DE MORAES PEREIRA  
Secretário Geral

M

[Handwritten signature]



Ministério da Economia  
Secretaria Especial de Desburocratização, Gestão e Governo Digital  
Secretaria de Gestão

Sistema de Cadastramento Unificado de Fornecedores - SICAF

**Certificado de Registro Cadastral - CRC**

(Emissão conforme art. 17 da Instrução Normativa nº 03, de 26 abril de 2018)

CNPJ: 11.451.552/0001-32  
Razão Social: R A S SOUSA EMPREENDIMENTO E CONSTRUTORA E SERVICOS LTDA

Atividade Econômica Principal:  
4120-4/00 - CONSTRUÇÃO DE EDIFÍCIOS

Endereço:  
RUA AREAL, 1 - ZONA RURAL - Anajatuba / Maranhão



Observações:

A veracidade das informações poderá ser verificada no endereço [www.comprasgovernamentais.gov.br](http://www.comprasgovernamentais.gov.br).  
Este certificado não substitui os documentos enumerados nos artigos 28 a 31 da Lei nº 8.666, de 1993.

FR CONSTRUÇÃO  
R A S SOUSA - CNPJ: 11.451.552/0001-32  
ENDEREÇO: R AREAL NR01 ZONA RUAL, ANAJATUBA/MA

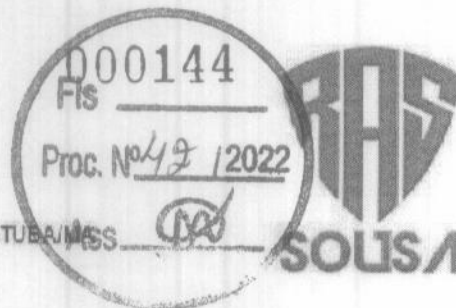

## DECLARAÇÃO DE INEXISTÊNCIA DE VÍNCULO COM A ADMINISTRAÇÃO PÚBLICA

COMISSÃO PERMANENTE DE LICITAÇÃO — CPL/ Chapadinha /MA  
REF: PREGÃO ELETRÔNICO nº 042/2022.

A Empresa R A S SOUSA EMPREENDIMENTO E CONSTRUTORA E SERVICOS LTDA. Com endereço na Avenida Rua Areal nº: 1 - Zona Rural - CEP: 65490-000 - Anajatuba -MA, inscrita no CNPJ sob o nº 11.451.552/0001-32, por intermédio de seu representante legal Sr(a) **RAIMUNDO ANTONIO SAMPAIO SOUSA** portador(a) da Carteira de Identidade nº 0226537420020 SSPMA e do CPF nº: 032.204.693-96, DECLARA, para os devidos fins, sob pena das sanções previstas nas leis, que não possui vínculo direto ou indireto com a Administração Pública do Município de Chapadinha /MA, bem como, não possui em seu quadro de pessoal (sócios, funcionários, empregados ou prestadores de serviços) que sejam servidores(as) públicos(as) ativos(as), inativos(as) ou em regime de licença, vinculado(a) à Instituição Pública Contratante.

Anajatuba (MA), 20 de dezembro de 2022.

**RAIMUNDO  
ANTONIO SAMPAIO  
SOUSA:03220469396**

Assinado de forma digital por  
RAIMUNDO ANTONIO  
SAMPALIO SOUSA:03220469396  
Dados: 2022.12.21 15:17:36  
-03'00'

**R A S SOUSA EMPREENDIMENTO E CONSTRUTORA E SERVICOS LTDA.**  
CNPJ nº 11.451.552/0001-32  
**RAIMUNDO ANTONIO SAMPAIO SOUSA**  
RG N° 0226537420020  
CPF N° 032.204.693-96  
ADMINISTRADOR

FR CONSTRUÇÃO  
R A S SOUSA - CNPJ: 11.451.562/0001-32  
ENDEREÇO: R AREAL NR01 ZONA RUAL, ANAJATUBA/MA



**DECLARAÇÃO DE NÃO ADMITIR TRABALHO FORÇADO OU DEGRADANTE**

COMISSÃO PERMANENTE DE LICITAÇÃO — CPL/ Chapadinha /MA  
REF: PREGÃO ELETRÔNICO nº 042/2022.

**R A S SOUSA EMPREENDIMENTO E CONSTRUTORA E SERVICOS LTDA.** Com endereço na Avenida Rua Areal nº: 1 - Zona Rural - CEP: 65490-000 - Anajatuba -MA, inscrita no CNPJ sob o nº 11.451.552/0001-32, por intermédio de seu representante legal Sr(a) **RAIMUNDO ANTONIO SAMPAIO SOUSA** portador(a) da Carteira de Identidade nº 0226537420020 SSPMA e do CPF nº: 032.204.693-96, DECLARA para fins do disposto nos incisos III e IV do art. 1º e no inciso III do art. 5º da Constituição Federal de 05 de outubro de 1988, que não possui em minha cadeia produtiva, empregados executando trabalho degradante ou forçado.

Anajatuba (MA), 20 de dezembro de 2022.

**RAIMUNDO  
ANTONIO SAMPAIO  
SOUSA:03220469396**

Assinado de forma digital por  
RAIMUNDO ANTONIO  
SAMPAIO SOUSA:03220469396  
Dados: 2022.12.21 15:17:04  
-03'00'

**R A S SOUSA EMPREENDIMENTO E CONSTRUTORA E SERVICOS LTDA.**  
CNPJ nº 11.451.552/0001-32  
**RAIMUNDO ANTONIO SAMPAIO SOUSA**  
RG N° 0226537420020  
CPF N° 032.204.693-96  
ADMINISTRADOR

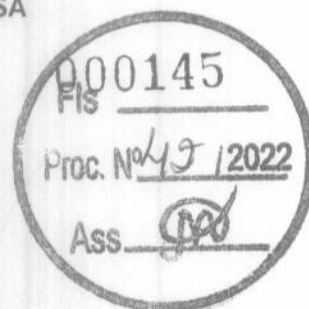

m

[Signature]

FR CONSTRUÇÃO  
R A S SOUSA - CNPJ: 11.451.552/0001-32  
ENDEREÇO: R AREAL NR01 ZONA RUAL, ANAJATUBA/MA

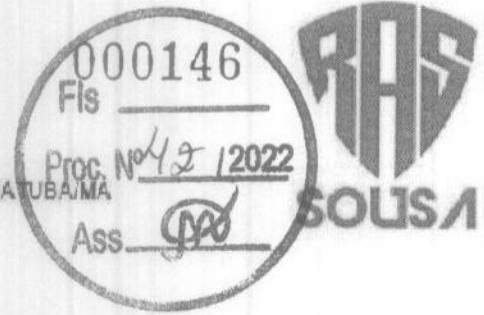

### DECLARAÇÃO DE CUMPRIMENTO DOS REQUISITOS DE HABILITAÇÃO

COMISSÃO PERMANENTE DE LICITAÇÃO — CPL/ Chapadinha /MA  
REF: PREGÃO ELETRÔNICO nº 042/2022.

A Empresa **R A S SOUSA EMPREENDIMENTO E CONSTRUTORA E SERVICOS LTDA.** Com endereço na Avenida Rua Areal nº: 1 - Zona Rural - CEP: 65490-000 - Anajatuba -MA, inscrita no CNPJ sob o nº 11.451.552/0001-32, por intermédio de seu representante legal Sr(a) **RAIMUNDO ANTONIO SAMPAIO SOUSA** portador(a) da Carteira de Identidade nº 0226537420020 SSPMA e do CPF nº: 032.204.693-96, declara, sob as penas da lei, que cumpre, plenamente, os requisitos exigidos no procedimento licitatório referenciado.

Igualmente, declaramos sob as penas da lei, que nossos diretores, responsáveis legais e técnicos, membros de conselho técnico, consultivo, deliberativo ou administrativo ou sócio, não são empregados ou ocupantes de cargo comissionado na Administração Pública, bem como nossa Empresa não está incurso em nenhum dos impedimentos elencados no Edital da licitação referenciada.

Finalizando, declaramos que temos pleno conhecimento de todos os aspectos relativos à licitação em causa e nossa plena concordância com as condições estabelecidas no Edital da licitação e seus anexos.

Anajatuba (MA), 20 de dezembro de 2022.

**RAIMUNDO  
ANTONIO SAMPAIO  
SOUSA:03220469396**

Assinado de forma digital por  
RAIMUNDO ANTONIO  
SAMPAIO SOUSA:03220469396  
Dados: 2022.12.21 15:15:28  
-03'00'

**R A S SOUSA EMPREENDIMENTO E CONSTRUTORA E SERVICOS LTDA.**  
CNPJ nº 11.451.552/0001-32  
**RAIMUNDO ANTONIO SAMPAIO SOUSA**  
RG N° 0226537420020  
CPF N° 032.204.693-96  
**ADMINISTRADOR**





## RELATÓRIO DE GEOREFERENCIAMENTO

O relatório de georeferenciamento tem como objetivo demonstrar de forma clara e objetiva a localização da empresa **R A S SOUSA EMPREENDIMENTOS E CONSTRUTORA E SERVIÇOS LTDA**, sediada na rua areal, nº 1, zonal rural, Anajatuba – MA, conforme aos anexos em fotos do local e do mapa no [Google Earth](#) (acesse o link)

Dados:

Localização da sede da Empresa **R A S SOUSA EMPREENDIMENTOS E CONSTRUTORA E SERVIÇOS LTDA**

Coordenadas Geográficas: LATITUDE -3.2309827°, LONGITUDE -44.6125841

ALTITUDE 21,2487335°

### FOTOS EM ANEXOS

1 – FACHADA (SEM PLACA)



2 – FACHADA (COM PLACA)



3 – PARTE INTERNA (PARTE 1)

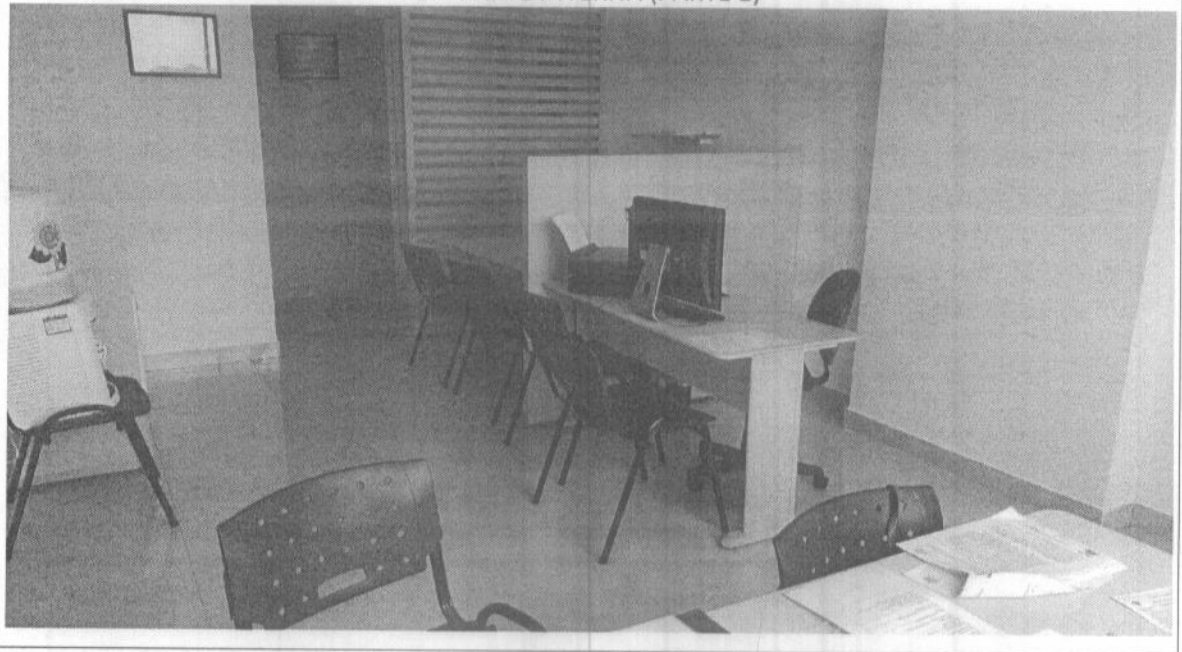

4 – PARTE INTERNA (PARTE 2)

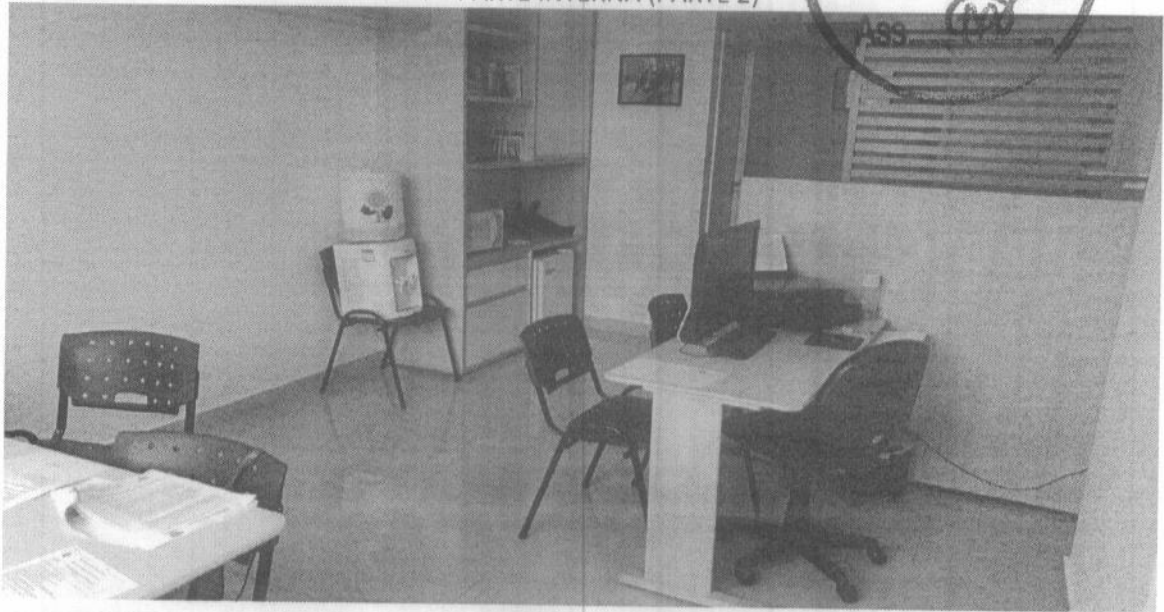

5 – LOCALIZAÇÃO MAPA (GOOGLE EATH)

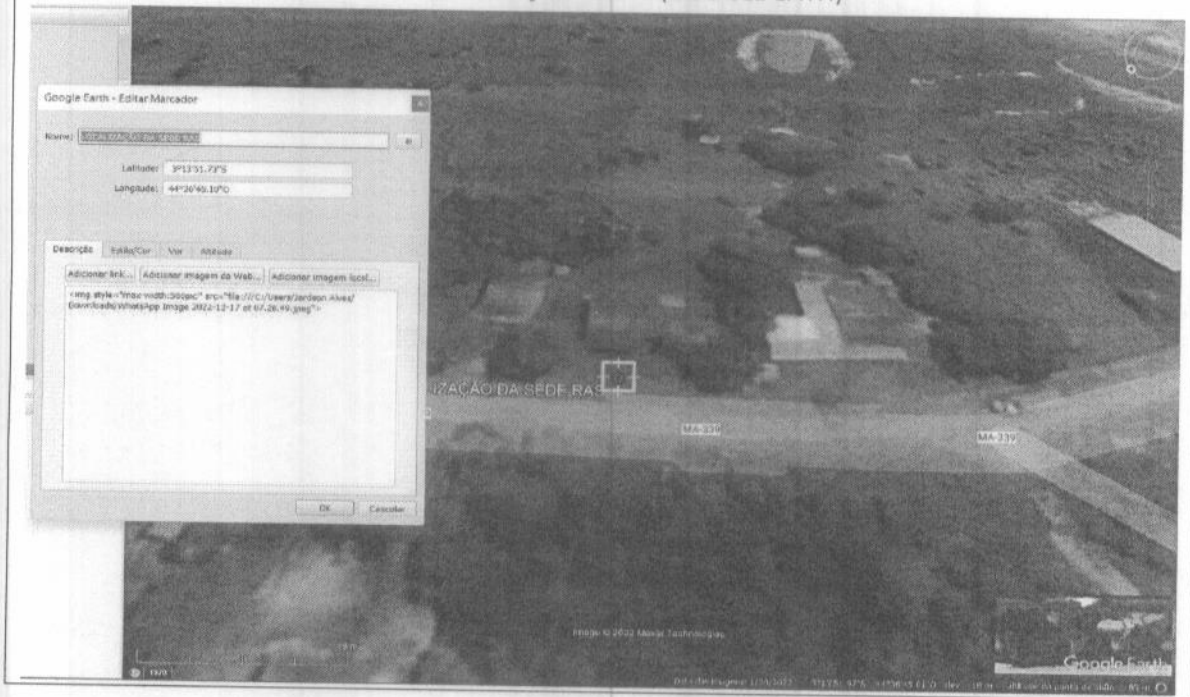

M

A large, handwritten scribble or signature in the bottom right corner of the page.



6 - LOCALIZAÇÃO MAPA (GOOGLE EARTH)



As informações citadas acima são verídicas e notórias conforme ao solicitado ao certame participante, tendo com caráter a transparência e magnitude das informações apuradas. Todas os anexos de fotos e localização estão no link de acesso do Google Earth.

[Google Earth](#) (Acesse o link)



m

FILTROS APLICADOS:

Nome sancionado: R A S SOUSA EMPREENDIMENTO E CONSTRUTORA E SERVICOS LTDA

LIMPAR

Data da consulta: 19/12/2022 22:50:37  
Data da última atualização: 12/2022 (Sistema Integrado de Registro do CEIS/CNEP - CNEP), 12/2022 (Sistema Integrado de Registro do CEIS/CNEP - CEIS), 12/2022 (Sistema Integrado de Administração Financeira do Governo Federal (SIAFI) - CEPIM), 12/2022 (Sistema Integrado de Registro do CEIS/CNEP - Acordos de Leniência), 12/2022 (Diário Oficial da União - CEAF)

DETALHAR	CADASTRO	CNPJ/CPF SANCIONADO	NOME SANCIONADO	UF SANCIONADO	ÓRGÃO/ENTIDADE SANCIONADORA	CATEGORIA SANCÃO	DATA DE PUBLICAÇÃO DA SANCÃO	VALOR DA MULTA	QUANTIDADE
Nenhum registro encontrado									

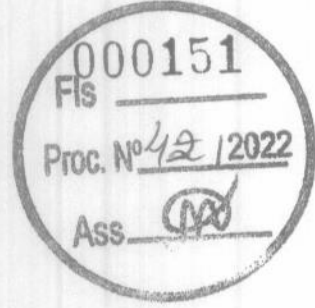

m

[Handwritten signature]



FILTROS APLICADOS:

Nome sancionado: RAIMUNDO ANTONIO SAMPAIO SOUSA

LIMPAR

Data da consulta: 19/12/2022 22:50:37

Data da última atualização: 12/2022 (Sistema Integrado de Registro do CEIS/CNEP - CNEP), 12/2022 (Sistema Integrado de Registro do CEIS/CNEP - CEIS), 12/2022 (Sistema Integrado de Administração Financeira do Governo Federal (SIAFI) - CEPIM), 12/2022 (Sistema Integrado de Registro do CEIS/CNEP - Acordos de Leniência), 12/2022 (Diário Oficial da União - CEAF)

DETALHAR

DETALHAR	CADASTRO	CNPJ/CPF SANCIONADO	NOME SANCIONADO	UF SANCIONADO	ÓRGÃO/ENTIDADE SANCIONADORA	CATEGORIA SANÇÃO	DATA DE PUBLICAÇÃO DA SANÇÃO	VALOR DA MULTA	QUANTIDADE
Nenhum registro encontrado									

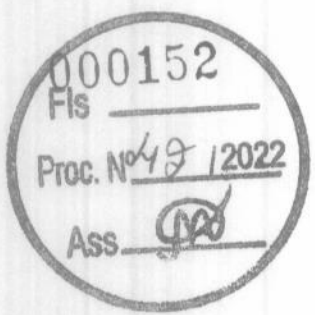

3

FR CONSTRUÇÃO  
R A S SOUSA - CNPJ: 11.451.552/0001-32  
ENDEREÇO: R AREAL NR01 ZONA RUAL, ANAJATUBA/MA



**DECLARAÇÃO EM CUMPRIMENTO AO DISPOSTO NO INCISO XXXIII DO ART. 7º DA  
CONSTITUIÇÃO FEDERAL**

COMISSÃO PERMANENTE DE LICITAÇÃO — CPL/ Chapadinha /MA  
REF: PREGÃO ELETRÔNICO nº 042/2022.



Prezados Senhores,

A signatária **R A S SOUSA EMPREENDIMENTO E CONSTRUTORA E SERVICOS LTDA.** Com endereço na Avenida Rua Areal nº: 1 - Zona Rural - CEP: 65490-000 - Anajatuba -MA, inscrita no CNPJ sob o nº 11.451.552/0001-32, por intermédio de seu representante legal Sr(a) **RAIMUNDO ANTONIO SAMPAIO SOUSA** portador(a) da Carteira de Identidade nº 0226537420020 SSPMA e do CPF nº: 032.204.693-96, DECLARA, para fins do disposto no inciso V do art. 27 da Lei no 8.666/1993, acrescido pela Lei no 9.854/1999, que não emprega menor de 18 (dezoito) anos em trabalho noturno, perigoso ou insalubre e não emprega menor de 16 (dezesesseis) anos.

Ressalva: emprega menor, a partir de 14 (quatorze) anos, na condição de aprendiz ( ).

(Observação: em caso afirmativo, assinalar a ressalva acima).

Anajatuba (MA), 20 de dezembro de 2022.

**RAIMUNDO  
ANTONIO SAMPAIO  
SOUSA:03220469396**

Assinado de forma digital por  
RAIMUNDO ANTONIO  
SAMPAIO SOUSA:03220469396  
Dados: 2022.12.21 15:14:54  
-03'00'

**R A S SOUSA EMPREENDIMENTO E CONSTRUTORA E SERVICOS LTDA.**  
CNPJ nº 11.451.552/0001-32  
**RAIMUNDO ANTONIO SAMPAIO SOUSA**  
RG N° 0226537420020  
CPF N° 032.204.693-96  
ADMINISTRADOR

m

FR CONSTRUÇÃO  
R A S SOUSA - CNPJ: 11.451.562/0001-32  
ENDEREÇO: R AREAL NR01 ZONA RUAL, ANAJATUBA/MA



DECLARAÇÃO DE ELABORAÇÃO INDEPENDENTE DE PROPOSTA



COMISSÃO PERMANENTE DE LICITAÇÃO — CPL/ Chapadinha /MA  
REF: PREGÃO ELETRÔNICO nº 042/2022.

A signatária **R A S SOUSA EMPREENDIMENTO E CONSTRUTORA E SERVICOS LTDA.** Com endereço na Avenida Rua Areal nº: 1 - Zona Rural - CEP: 65490-000 - Anajatuba -MA, inscrita no CNPJ sob o nº 11.451.552/0001-32, por intermédio de seu representante legal Sr(a) **RAIMUNDO ANTONIO SAMPAIO SOUSA** portador(a) da Carteira de Identidade nº 0226537420020 SSPMA e do CPF nº: 032.204.693-96, declara, para fins do disposto no item do Edital **PREGÃO ELETRÔNICO nº 042/2022**, declara, sob as penas da Lei, em especial o art. 299 do Código Penal Brasileiro, que:

A proposta anexa foi elaborada de maneira independente **R A S SOUSA EMPREENDIMENTO E CONSTRUTORA E SERVICOS LTDA.** Com endereço na Avenida Rua Areal nº: 1 - Zona Rural - CEP: 65490-000 - Anajatuba -MA, inscrita no CNPJ sob o nº 11.451.552/0001-32, por intermédio de seu representante legal Sr(a) **RAIMUNDO ANTONIO SAMPAIO SOUSA** portador(a) da Carteira de Identidade nº 0226537420020 SSPMA e do CPF nº: 032.204.693-96, e que o conteúdo da proposta anexa não foi, no todo ou em parte, direta ou indiretamente, informado a, discutido com ou recebido de qualquer outro participante potencial ou de fato da **PREGÃO ELETRÔNICO nº 042/2022**, por qualquer meio ou por qualquer pessoa;

A intenção de apresentar a proposta anexa não foi informada a, discutido com ou recebido de qualquer outro participante potencial ou de fato do **PREGÃO ELETRÔNICO nº 042/2022**, por qualquer meio ou por qualquer pessoa;

Que não tentou, por qualquer meio ou por qualquer pessoa, influir na decisão de qualquer outro participante potencial ou de fato da **PREGÃO ELETRÔNICO nº 042/2022**, quanto a participar ou não da referida licitação;

Que o conteúdo da proposta anexa não será, no todo ou em parte, direta ou indiretamente, comunicado a ou discutido com qualquer outro participante potencial ou de fato da **PREGÃO ELETRÔNICO nº 042/2022**, antes da adjudicação do objeto da referida licitação;

Que o conteúdo da proposta anexa não foi, no todo ou em parte, direta ou indiretamente, informado a, discutido com ou recebido de qualquer integrante de **PREFEITURA MUNICIPAL DE CHAPADINHA /MA** antes da abertura oficial das propostas; e

M

FR CONSTRUÇÃO  
R A S SOUSA - CNPJ: 11.451.552/0001-32  
ENDEREÇO: R AREAL NR01 ZONA RUAL, ANAJATUBA/MA



Que está plenamente ciente do teor e da extensão desta declaração e que detém plenos poderes e informações para firmá-la.

Anajatuba (MA), 20 de dezembro de 2022.

RAIMUNDO  
ANTONIO SAMPAIO  
SOUSA:03220469396

Assinado de forma digital por  
RAIMUNDO ANTONIO SAMPAIO  
SOUSA:03220469396

Dados: 2022.12.21 15:14:22  
-03'00'

R A S SOUSA EMPREENDIMENTO E CONSTRUTORA E SERVICOS LTDA.  
CNPJ nº 11.451.552/0001-32  
RAIMUNDO ANTONIO SAMPAIO SOUSA  
RG Nº 0226537420020  
CPF Nº 032.204.693-96  
ADMINISTRADOR



m



FR CONSTRUÇÃO  
R A S SOUSA - CNPJ: 11.451.552/0001-32  
ENDEREÇO: R AREAL NR01 ZONA RUAL, ANAJATUBA/MA

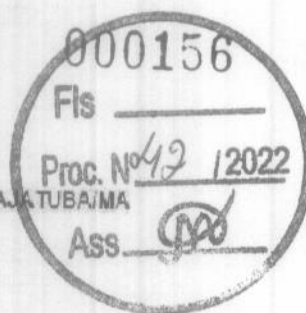

### DECLARAÇÃO DE CUMPRIMENTO DOS REQUISITOS DE HABILITAÇÃO

COMISSÃO PERMANENTE DE LICITAÇÃO — CPL/ Chapadinha /MA  
REF: PREGÃO ELETRÔNICO nº 042/2022.

A Empresa **R A S SOUSA EMPREENDIMENTO E CONSTRUTORA E SERVICOS LTDA.** Com endereço na Avenida Rua Areal nº: 1 - Zona Rural - CEP: 65490-000 - Anajatuba -MA, inscrita no CNPJ sob o nº 11.451.552/0001-32, por intermédio de seu representante legal Sr(a) **RAIMUNDO ANTONIO SAMPAIO SOUSA** portador(a) da Carteira de Identidade nº 0226537420020 SSPMA e do CPF nº: 032.204.693-96, declara, sob as penas da lei, que cumpre, plenamente, os requisitos exigidos no procedimento licitatório referenciado.

Igualmente, declaramos sob as penas da lei, que nossos diretores, responsáveis legais e técnicos, membros de conselho técnico, consultivo, deliberativo ou administrativo ou sócio, não são empregados ou ocupantes de cargo comissionado na Administração Pública, bem como nossa Empresa não está incursa em nenhum dos impedimentos elencados no Edital da licitação referenciada.

Finalizando, declaramos que temos pleno conhecimento de todos os aspectos relativos à licitação em causa e nossa plena concordância com as condições estabelecidas no Edital da licitação e seus anexos.

Anajatuba (MA), 20 de dezembro de 2022.

**RAIMUNDO  
ANTONIO SAMPAIO  
SOUSA:03220469396**

Assinado de forma digital por  
RAIMUNDO ANTONIO  
SAMPAIO SOUSA:03220469396  
Dados: 2022.12.21 15:15:28  
-03'00'

**R A S SOUSA EMPREENDIMENTO E CONSTRUTORA E SERVICOS LTDA.  
CNPJ nº 11.451.552/0001-32  
RAIMUNDO ANTONIO SAMPAIO SOUSA  
RG N° 0226537420020  
CPF N° 032.204.693-96  
ADMINISTRADOR**

m



RELATÓRIO DE GEOREFERENCIAMENTO

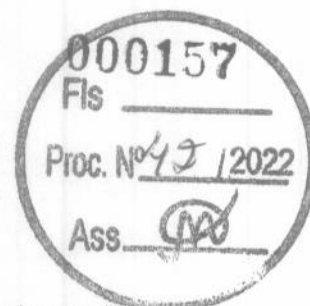

O relatório de georeferenciamento tem como objetivo demonstrar de forma clara e objetiva a localização da empresa **R A S SOUSA EMPREENDIMENTOS E CONSTRUTORA E SERVIÇOS LTDA**, sediada na rua areal, nº 1, zonal rural, Anajatuba – MA, conforme aos anexos em fotos do local e do mapa no [Google Earth](#) (acesse o link)

Dados:

Localização da sede da Empresa **R A S SOUSA EMPREENDIMENTOS E CONSTRUTORA E SERVIÇOS LTDA**

Coordenadas Geográficas: LATITUDE -3.2309827°, LONGITUDE -44.6125841

ALTITUDE 21,2487335°

FOTOS EM ANEXOS

1 – FACHADA (SEM PLACA)



2 – FACHADA (COM PLACA)



3 – PARTE INTERNA (PARTE 1)

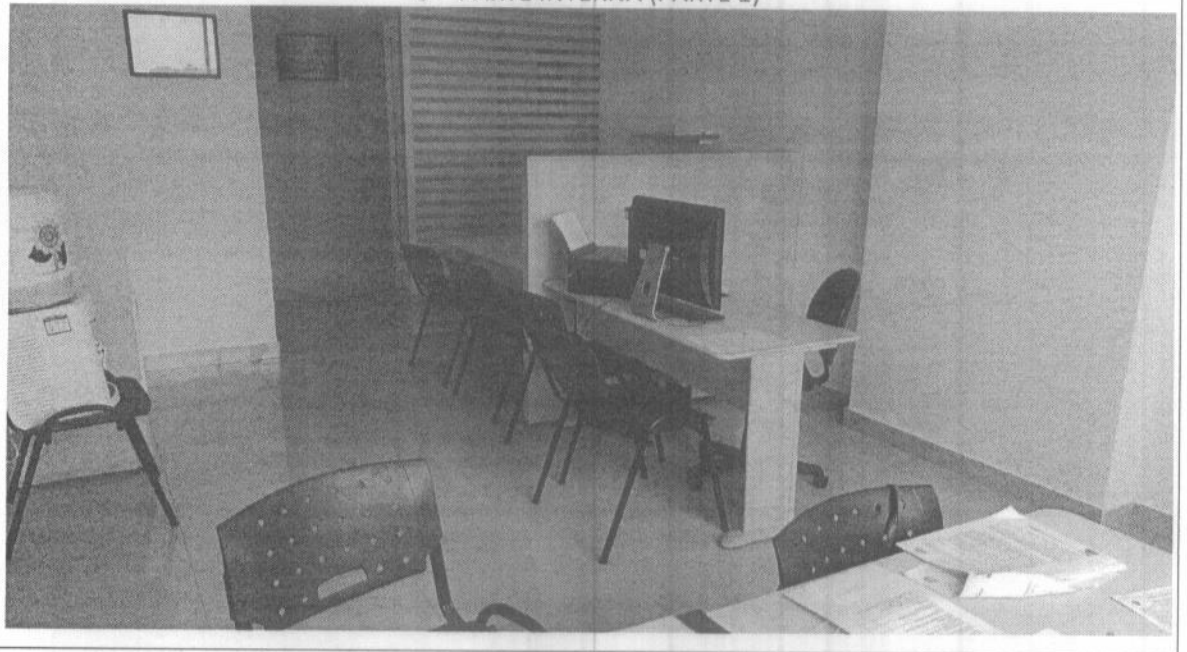

*M*

*[Handwritten signature]*

4 – PARTE INTERNA (PARTE 2)

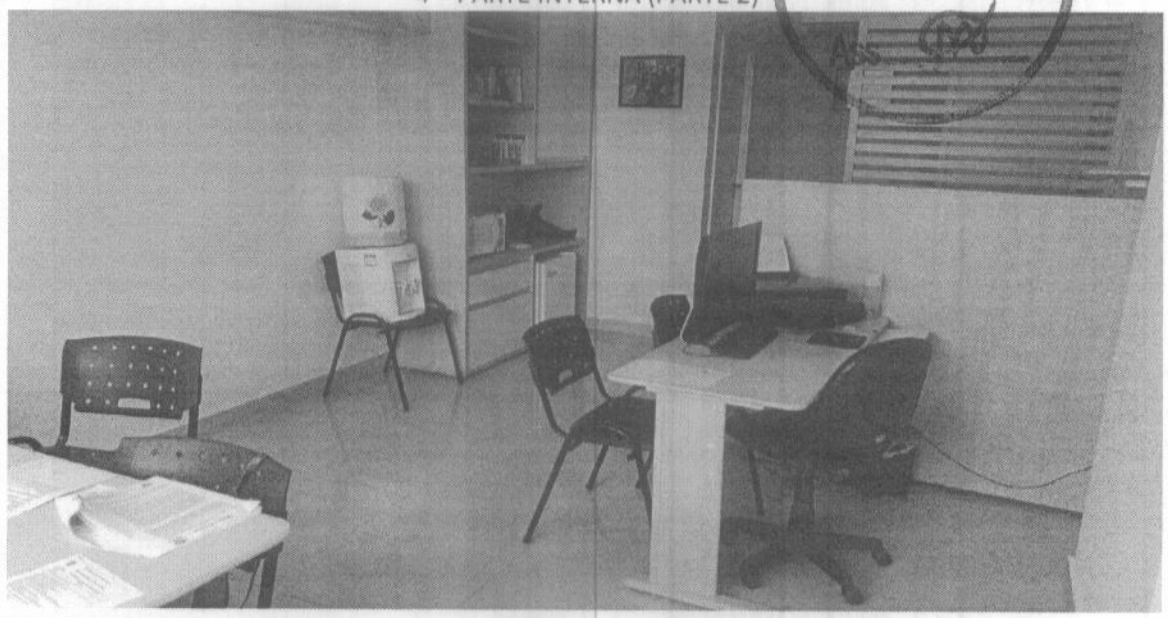

5 – LOCALIZAÇÃO MAPA (GOOGLE EARTH)

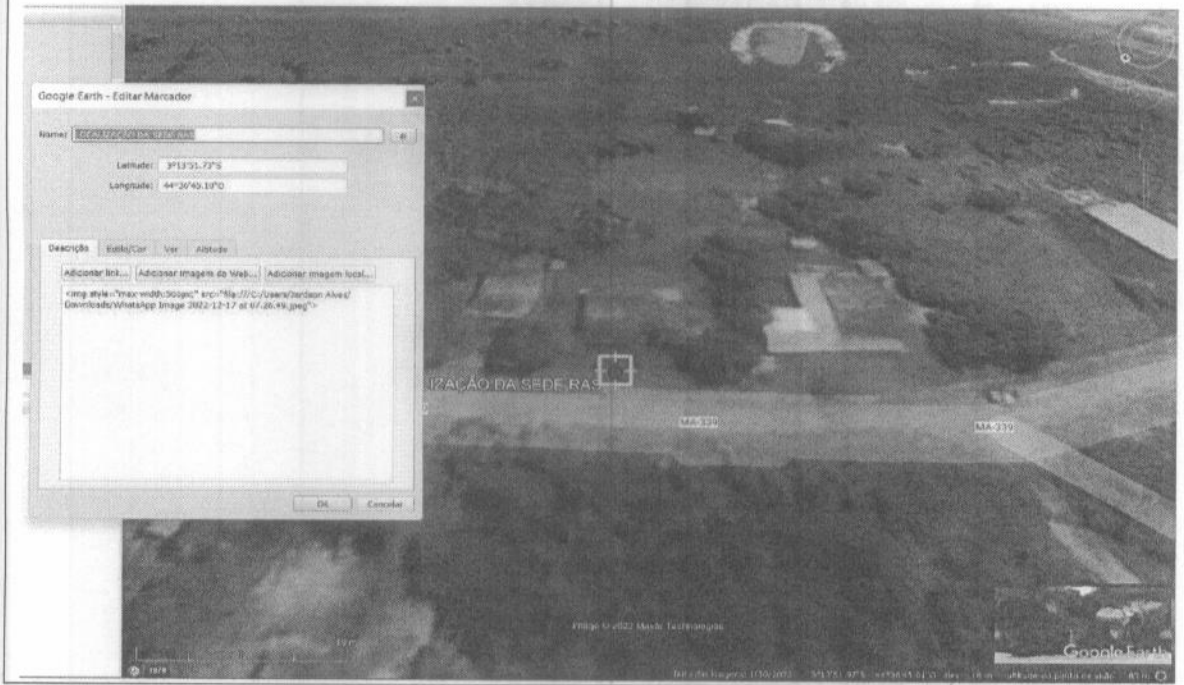

A large, handwritten signature or scribble in black ink, located in the bottom right corner of the page.



6 – LOCALIZAÇÃO MAPA (GOOGLE EATH)



As informações citadas acima são verídicas e notórias conforme ao solicitado ao certame participante, tendo com caráter a transparência e magnitude das informações apuradas. Todas os anexos de fotos e localização estão no link de acesso do Google Earth.

Google Earth (Acesse o link)

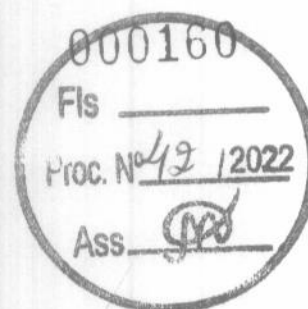



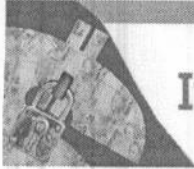

# Improbidade Administrativa e Inelegibilidade

## Certidão Negativa

Certifico que nesta data (19/12/2022 às 23:13) **NÃO CONSTA** no Cadastro Nacional de Condenações Cíveis por Ato de Improbidade Administrativa e Inelegibilidade registros de condenação com trânsito em julgado ou sanção ativa quanto ao CNPJ nº 11.451.552/0001-32.

A condenação por atos de improbidade administrativa não implica automático e necessário reconhecimento da inelegibilidade do condenado.

Para consultas sobre inelegibilidade acesse portal do TSE em <http://divulgacandcontas.tse.jus.br/>

Esta certidão é expedida gratuitamente. Sua autenticidade pode ser por meio do número de controle 63A1.1A32.1FD9.1386 no seguinte endereço: [https://www.cnj.jus.br/improbidade\\_adm/autenticar\\_certidao.php](https://www.cnj.jus.br/improbidade_adm/autenticar_certidao.php)



M



# Improbidade Administrativa e Inelegibilidade

## Certidão Negativa

Certifico que nesta data (19/12/2022 às 23:14) NÃO CONSTA no Cadastro Nacional de Condenações Cíveis por Ato de Improbidade Administrativa e Inelegibilidade registros de condenação com trânsito em julgado ou sanção ativa quanto ao CPF nº 032.204.693-96.

A condenação por atos de improbidade administrativa não implica automático e necessário reconhecimento da inelegibilidade do condenado.

Para consultas sobre inelegibilidade acesse portal do TSE em <http://divulgacandcontas.tse.jus.br/>

Esta certidão é expedida gratuitamente. Sua autenticidade pode ser por meio do número de controle 63A1.1A9E.B697.3494 no seguinte endereço: [https://www.cnj.jus.br/improbidade\\_adm/autenticar\\_certidao.php](https://www.cnj.jus.br/improbidade_adm/autenticar_certidao.php)

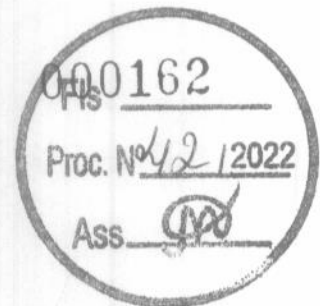

M

[Handwritten signature]

FR CONSTRUÇÃO  
R A S SOUSA - CNPJ: 11.451.562/0001-32  
ENDEREÇO: R AREAL NR01 ZONA RUAL, ANAJATUBA/MA



**DECLARAÇÃO DE INEXISTÊNCIA DE FATOS IMPEDITIVOS DE HABILITAÇÃO**

COMISSÃO PERMANENTE DE LICITAÇÃO — CPL/ Chapadinha /MA  
REF: PREGÃO ELETRÔNICO nº 042/2022.

Prezados Senhores,

A empresa **R A S SOUSA EMPREENDIMENTO E CONSTRUTORA E SERVICOS LTDA**, inscrita no CNPJ: 11.451.552/0001-32, estabelecida na Avenida Rua Areal nº: 1 - Zona Rural - CEP: 65490-000 - Anajatuba - MA, neste ato representado pelo(s) Sr.(a) **RAIMUNDO ANTONIO SAMPAIO SOUSA** portador(a) da Carteira de Identidade nº 0226537420020 SSPMA e do CPF nº: 032.204.693-96, declara sob as penas da lei, nos termos do § 2º, do art. 32, da Lei nº 8.666/93 que até esta data, não ocorreu nenhum fato que seja impeditivo de sua habilitação na licitação acima identificada.

Declara ainda, ter ciência que “a falsidade de declaração, resultará na inabilitação desta empresa e caracterizará o crime de que trata o art. 299 do Código Penal, sem prejuízo do enquadramento em outras figuras penais e das sanções administrativas previstas na Lei nº 8.666/93 e alterações posteriores, bem como demais normas pertinentes à espécie”.

Anajatuba (MA), 20 de dezembro de 2022.

**RAIMUNDO  
ANTONIO SAMPAIO  
SOUSA:03220469396**

Assinado de forma digital por  
RAIMUNDO ANTONIO  
SAMPAIO SOUSA:03220469396  
Dados: 2022.12.21 15:13:46  
-03'00'



**R A S SOUSA EMPREENDIMENTO E CONSTRUTORA E SERVICOS LTDA.**  
CNPJ nº 11.451.552/0001-32  
**RAIMUNDO ANTONIO SAMPAIO SOUSA**  
RG N° 0226537420020  
CPF N° 032.204.693-96  
ADMINISTRADOR

*[Handwritten signature and scribbles]*

Voltar

Imprimir

**CAIXA**  
CAIXA ECONÔMICA FEDERAL**Certificado de Regularidade  
do FGTS - CRF****Inscrição:** 11.451.552/0001-32**Razão Social:** R A S SOUSA**Endereço:** RUA POV AREAL 1 / ZONA RURAL / ANAJATUBA / MA / 65490-000

A Caixa Econômica Federal, no uso da atribuição que lhe confere o Art. 7, da Lei 8.036, de 11 de maio de 1990, certifica que, nesta data, a empresa acima identificada encontra-se em situação regular perante o Fundo de Garantia do Tempo de Serviço - FGTS.

O presente Certificado não servirá de prova contra cobrança de quaisquer débitos referentes a contribuições e/ou encargos devidos, decorrentes das obrigações com o FGTS.

**Validade:** 02/12/2022 a 31/12/2022**Certificação Número:** 2022120201132322361406

Informação obtida em 07/12/2022 14:44:08

A utilização deste Certificado para os fins previstos em Lei esta condicionada a verificação de autenticidade no site da Caixa:  
**www.caixa.gov.br**





PODER JUDICIÁRIO DO ESTADO DO MARANHÃO  
Corregedoria Geral da Justiça  
Vara Única de Anajatuba



CERTJUDONE-VUANAJ - 242022  
Código de validação: 13F314D9E6

Número da guia: 22050501001396703.

## CERTIDÃO FALÊNCIA E CONCORDATA

USANDO da faculdade que a lei me confere, **CERTIFICO** a requerimento da parte interessada que, após minuciosas busca procedidas neste cartório, nos livros de Registro de Distribuição dos Feitos referentes ao Juízo de Direito da Vara Cível a partir de 22(vinte dois) de janeiro do ano de 1998, neles verifiquei constar a **INEXISTÊNCIA** até a presente data, de processos de Falência e Concordatas e/ou Ação de Execução Fiscal e Patrimonial instaurados nesta Comarca, em nome de:

**R. A. S. SOUSA**, inscrita sob o CNPJ nº 11.451.552/0001-32, Inscrição Estadual nº 12.677.994-5, localizada no Povoado Areal, nº 1, Zona Rural, Anajatuba/MA.

**CERTIFICO**, finalmente que a Secretaria Judicial a meu cargo é a única existente nesta Cidade e Comarca de Anajatuba-MA. O referido é verdade e dou fé. Dada e passada a presente Certidão na Secretaria Judicial, no Fórum de Anajatuba, nesta Cidade de Anajatuba, Estado do Maranhão, aos 05 de dezembro de 2022. Eu, Secretário Judicial, digitei, subscrevi, dato e assino.

Anajatuba (MA), 06 de dezembro de 2022.

**JORGE LEONARDO MUNIZ CRUZ LOPES**  
Secretário Judicial de Entrância Inicial  
Vara Única de Anajatuba  
Matrícula 191346



CERTJUDONE-VUANAJ - 242022 / Código: 13F314D9E6  
Valide o documento em [www.tjma.jus.br/validadoc.php](http://www.tjma.jus.br/validadoc.php)

Antes de imprimir pense em sua responsabilidade com o meio ambiente.  
#ConsumoConsciente

M



PODER JUDICIÁRIO DO ESTADO DO MARANHÃO  
Corregedoria Geral da Justiça  
Vara Única de Anajatuba



Documento assinado. ANAJATUBA, 06/12/2022 11:23 (JORGE LEONARDO MUNIZ CRUZ LOPES)



CERTJUDONE-VUANAJ - 242022 / Código: 13F314D9E6  
Valide o documento em [www.tjma.jus.br/validadoc.php](http://www.tjma.jus.br/validadoc.php)

Antes de imprimir pense em sua responsabilidade com o meio ambiente.  
#ConsumoConsciente

M

FR CONSTRUÇÃO  
R A S SOUSA - CNPJ: 11.451.562/0001-32  
ENDEREÇO: R AREAL NR01 ZONA RUAL, ANAJATUBA/MA



DECLARAÇÃO DE NÃO VISITA

COMISSÃO PERMANENTE DE LICITAÇÃO — CPL/ Chapadinha /MA  
REF: PREGÃO ELETRÔNICO nº 042/2022.



Prezados Senhores,

A EMPRESA **R A S SOUSA EMPREENDIMENTO E CONSTRUTORA E SERVICOS LTDA.** Com endereço na Avenida Rua Areal nº: 1-Zona Rural - CEP: 65490-000 - Anajatuba -MA, inscrita no CNPJ sob o nº 11.451.552/0001-32, por intermédio de seu representante legal Sr(a) **RAIMUNDO ANTONIO SAMPAIO SOUSA** portador(a) da Carteira de Identidade nº 0226537420020 SSPMA e do CPF nº: 032.204.693-96, declara, para os devidos fins de comprovação junto à Comissão de Licitação, que a empresa optou por não visitar o local da prestação de serviços, estando, assim, ciente de todas as especificações técnicas e de estrutura presentes no instrumento convocatório, não podendo, em momento posterior, alegar a falta de conhecimento das referidas especificações para justificar eventuais futuros descumprimentos em relação ao edital ou contrato.

Declaramos, ainda, sob as penalidades da lei, de que temos pleno conhecimento das condições e peculiaridades inerentes à natureza dos trabalhos, assumindo total responsabilidade por esse fato e informamos que não utilizaremos para qualquer questionamento futuro que ensejam avenças técnicas ou financeiras, isentando a PREFEITURA MUNICIPAL DE CHAPADINHA/MA, de qualquer reclamação e/ou reivindicação de nossa parte.

Anajatuba (MA), 20 de dezembro de 2022.

**RAIMUNDO  
ANTONIO SAMPAIO  
SOUSA:03220469396**

Assinado de forma digital por  
RAIMUNDO ANTONIO  
SAMPALIO SOUSA:03220469396  
Dados: 2022.12.21 15:13:12  
-03'00'

**R A S SOUSA EMPREENDIMENTO E CONSTRUTORA E SERVICOS LTDA.**  
CNPJ nº 11.451.552/0001-32  
**RAIMUNDO ANTONIO SAMPAIO SOUSA**  
RG Nº 0226537420020  
CPF Nº 032.204.693-96  
**ADMINISTRADOR**

## DECLARA DOS IMPOSTOS INERENTES AOS TRIBUTOS

A administração pública federal, ao efetuar pagamentos por fornecimento de bens ou serviços, deverá reter o IRPJ, a CSLL, o PIS e a COFINS do respectivo fornecedor, nos termos do artigo 34 da Lei 10.833/2003 e artigo 64 da Lei 9.430/1996.

Não serão retidos os valores correspondentes aos tributos citados, nos pagamentos efetuados a pessoas jurídicas optantes pelo Regime Especial Unificado de Arrecadação de Tributos e Contribuições devidos pelas Microempresas e Empresas de Pequeno Porte (Simples Nacional), conforme disposto no inciso XI do art. 4 da Instrução Normativa RFB 1.234/2012.

Entretanto, nos termos do artigo 6º da referida Instrução, para que não haja retenção tributária por parte de entes públicos federais, a pessoa jurídica optante pelo Simples Nacional deverá apresentar, a cada pagamento, declaração com 2 (duas) vias assinadas pelo seu representante legal, das quais a 1ª (primeira) via será retida e ficará à disposição da Secretaria da Receita Federal do Brasil (RFB), e a 2ª (segunda) via será devolvida ao contribuinte como recibo.

**R A S SOUSA EMPREENDIMENTO E CONSTRUTORA E SERVICOS LTDA**, com sede na Rua Areal nº: 1 - Zona Rural - CEP: 65490-000 - Anajatuba - MA inscrita no CNPJ sob o nº 11.451.552/0001-32 DECLARA à com alíquotas dos impostos inerentes aos tributos, para fins de não incidência na fonte do IRPJ, da Contribuição Social sobre o Lucro Líquido (CSLL), da Contribuição para o Financiamento da Seguridade Social (Cofins), e da Contribuição para o PIS/Pasep, a que se refere o art. 64 da Lei nº 9.430, de 27 de dezembro de 1996, que é regularmente inscrita no Regime Especial Unificado de Arrecadação de Tributos e Contribuições devidos pelas Microempresas e Empresas de Pequeno Porte - Simples Nacional, de que trata o art. 12 da Lei Complementar 123, de 14 de dezembro de 2006.

Para esse efeito, a declarante informa que:

I - preenche os seguintes requisitos:

a) conserva em boa ordem, pelo prazo de 5 (cinco) anos, contado da data da emissão, os documentos que comprovam a origem de suas receitas e a efetivação de suas despesas, bem como a realização de quaisquer outros atos ou operações que venham a modificar sua situação patrimonial; e

b) cumpre as obrigações acessórias a que está sujeita, em conformidade com a legislação pertinente;





II - o signatário é representante legal desta empresa, assumindo o compromisso de informar à Secretaria da Receita Federal do Brasil e à pessoa jurídica pagadora, imediatamente, eventual desenquadramento da presente situação e está ciente de que a falsidade na prestação dessas informações, sem prejuízo do disposto no art. 32 da Lei 9.430, de 1996, o sujeitará, com as demais pessoas que para ela concorrem, às penalidades previstas na legislação criminal e tributária, relativas à falsidade ideológica (art. 299 do Decreto-Lei nº 2.848, de 7 de dezembro de 1940 - Código Penal) e ao crime contra a ordem tributária (art. 1º da Lei nº 8.137, de 27 de dezembro de 1990).

Anajatuba -MA; 17 de novembro de 2022.

Raimundo Antonio Sampaio Sousa  
Raimundo Antonio Sampaio Sousa  
CPF nº: 032.204.693-96  
Administrador

Bento Gomes Costa

Bento Gome Scosta  
CPF: 179.408.933-00  
CRC: 5143

**Bento Gomes Costa**  
CPF: 179.408.933-00  
CRC: 5143



[Large handwritten signature]

m

[Handwritten signature]

FR CONSTRUÇÃO  
R A S SOUSA - CNPJ: 11.451.552/0001-32  
ENDEREÇO: R AREAL NR01 ZONA RUAL, ANAJATUBA/MA

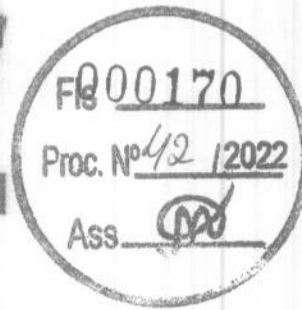

**PREGÃO ELETRÔNICO nº 042/2022**

**DECLARAÇÃO DE DISPONIBILIDADE DE EQUIPAMENTOS, MATERIAIS E EQUIPE TECNICA ESPECIALIZADA.**

COMISSÃO PERMANENTE DE LICITAÇÃO — CPL/ Chapadinha /MA  
REF: PREGÃO ELETRÔNICO nº 042/2022.

Prezados Senhores,

Declaro, sob as penalidades da lei, que a **R A S SOUSA EMPREENDIMENTO E CONSTRUTORA E SERVICOS LTDA.** inscrita no CNPJ sob o nº 11.451.552/0001-32, por intermédio de seu representante legal Sr(a) **RAIMUNDO ANTONIO SAMPAIO SOUSA** portador(a) da Carteira de Identidade nº 0226537420020 SSPMA e do CPF nº: 032.204.693-96, DECLARA, para fins da **PREGÃO ELETRÔNICO nº 042/2022**, que, conforme estabelece o parágrafo 6º do artigo 30, da Lei Federal nº 8.666/93 e suas alterações, dispõe máquinas, equipamentos e equipe técnica especializada, para a execução do objeto do presente processo

**LOCALIZAÇÃO DA EMPRESA:**

**ENDEREÇO:** Avenida Rua Areal nº: 1 - Zona Rural.  
**CIDADE/ESTADO:** Anajatuba - MA.  
**CEP:** 65490-000.  
Telefone: 9898587-6050

Anajatuba (MA), 20 de dezembro de 2022.

**RAIMUNDO  
ANTONIO SAMPAIO  
SOUSA:03220469396**

Assinado de forma digital por  
RAIMUNDO ANTONIO  
SAMPALIO SOUSA:03220469396  
Dados: 2022.12.21 14:38:01  
-03'00'

**R A S SOUSA EMPREENDIMENTO E CONSTRUTORA E SERVICOS LTDA.**  
**CNPJ nº 11.451.552/0001-32**  
**RAIMUNDO ANTONIO SAMPAIO SOUSA**  
**RG Nº 0226537420020**  
**CPF Nº 032.204.693-96**  
**ADMINISTRADOR**

**JOAO JOSE NEVES  
RIBEIRO:10433627387**

Assinado de forma digital por  
JOAO JOSE NEVES  
RIBEIRO:10433627387  
Dados: 2022.12.21 14:51:31 -03'00'

**JOÃO JOSÉ NEVES RIBEIRO**  
**ENGENHEIRO CIVIL,**  
**CREA Nº 2802/D-MA,**  
**CPF SOB O Nº 104.336.23-87**

m



GOVERNO DO ESTADO DO MARANHÃO  
SECRETARIA DE ESTADO DE ADMINISTRAÇÃO PENITENCIÁRIA  
SECRETARIA ADJUNTA DE ATENDIMENTO E HUMANIZAÇÃO PENITENCIÁRIA  
GABINETE

**DECLARAÇÃO DE PESSOAS PRESAS APTAS À EXECUÇÃO DE TRABALHO EXTERNO OU DE EGRESSAS DO SISTEMA PRISIONAL**

PREFEITURA MUNICIPAL DE CHAPADINHA  
PREGÃO ELETRÔNICO N° 042/2022-SRP  
PROCESSO ADMINISTRATIVO N° 6480/2022-PMCH



**Objeto:** EVENTUAL CONTRATAÇÃO DE EMPRESA ESPECIALIZADA NA RECUPERAÇÃO DE OBRAS DE ARTES ESPECIAIS (PONTES DE MADEIRA) NA ZONA RURAL DO MUNICÍPIO DE CHAPADINHA.

**EMPRESA:** R.A.S SOUSA EMPREENDIMENTO E CONSTRUTORA E SERVIÇOS LTDA  
**CNPJ:** 11.451.552/0001-32

A **Secretaria de Estado de Administração Penitenciária**, órgão responsável pela intermediação da mão de obra do sistema prisional do Estado do Maranhão, em atenção ao §1º, inciso I, do art. 5º do Decreto nº 9.450, de 24 de julho de 2018, declara que não dispõe de pessoas privadas de liberdade ou egressas do sistema prisional aptas à execução de Trabalho Externo, considerando que na cidade onde será executado os serviços dispõe de estabelecimento penal.

**SÃO LUÍS (MA), 15 DE DEZEMBRO DE 2022**

*P/ Alicia Mendonca de Souza* NAT. 886090-1  
**KELLY CRISTINA CARVALHO**

Secretaria Adjunta de Atendimento e Humanização Penitenciária- SAAHP

Rua Gabriela Mistral, nº 716, Vila Palmeira CEP: 65045-070  
Site: [www.seap.ma.gov.br](http://www.seap.ma.gov.br) E-mail: [saahp@seap.ma.gov.br](mailto:saahp@seap.ma.gov.br)



**CERTIDÃO DE REGISTRO E QUITAÇÃO**  
**PESSOA JURÍDICA**  
Lei Federal Nº 5194 de 24 de Dezembro de 1966

**CREA-MA**

**Nº 876671/2022**  
**Emissão: 06/12/2022**  
**Validade: 31/12/2022**  
**Chave: aY6b0**

**Conselho Regional de Engenharia e Agronomia do Estado do Maranhão**

CERTIFICAMOS que a Empresa mencionada encontra-se registrada neste Conselho, nos Termos da Lei 5.194/66, conforme os dados impressos nesta certidão. CERTIFICAMOS, ainda, que até a presente data, a referida pessoa jurídica e seu(s) responsável(is) técnico(s) estão quites com suas anuidades e demais obrigações junto ao Conselho Regional de Engenharia e Agronomia do Maranhão - CREA-MA, estando habilitada a exercer suas atividades, circunscrita à(s) atribuição(ões) de seu(s) responsável(veis) técnico(s).

**Interessado(a)**

Empresa: R A S SOUSA EMPREENDIMENTO E CONSTRUTORA E SERVICOS LTDA  
CNPJ: 11.451.552/0001-32  
Registro: 0000012487  
Categoria: Matriz  
Capital Social: R\$ 1.000.000,00  
Data do Capital: 25/02/2022  
Faixa: 4



Objetivo Social: 4120-4/00 - CONSTRUÇÃO DE EDIFÍCIOS 4663-0/00 - COMÉRCIO ATACADISTA DE MÁQUINAS E EQUIPAMENTOS PARA USO INDUSTRIAL; PARTES E PEÇAS 2330-3/01 - FABRICAÇÃO DE ESTRUTURAS PRÉ-MOLDADAS DE CONCRETO ARMADO, EM SÉRIE E SOB ENCOMENDA 2342-7/02 - FABRICAÇÃO DE ARTEFATOS DE CERÂMICA E BARRO COZIDO PARA USO NA CONSTRUÇÃO, EXCETO AZULEJOS E PISOS 2439-3/00 - PRODUÇÃO DE OUTROS TUBOS DE FERRO E AÇO 2511-0/00 - FABRICAÇÃO DE ESTRUTURAS METÁLICAS 2599-3/01 - SERVIÇOS DE CONFEÇÃO DE ARMAÇÕES METÁLICAS PARA A CONSTRUÇÃO 4213-8/00 - OBRAS DE URBANIZAÇÃO - RUAS, PRAÇAS E CALÇADAS 3314-7/02 - MANUTENÇÃO E REPARAÇÃO DE EQUIPAMENTOS HIDRÁULICOS E PNEUMÁTICOS, EXCETO VÁLVULAS 3314-7/03 - MANUTENÇÃO E REPARAÇÃO DE VÁLVULAS INDUSTRIAIS 3314-7/99 - MANUTENÇÃO E REPARAÇÃO DE OUTRAS MÁQUINAS E EQUIPAMENTOS PARA USOS INDUSTRIAIS NÃO ESPECIFICADOS ANTERIORMENTE 3702-9/00 - ATIVIDADES RELACIONADAS A ESGOTO, EXCETO A GESTÃO DE REDES 3811-4/00 - COLETA DE RESÍDUOS NÃO-PERIGOSOS 3812-2/00 - COLETA DE RESÍDUOS PERIGOSOS 4211-1/01 - CONSTRUÇÃO DE RODOVIAS E FERROVIAS 4212-0/00 - CONSTRUÇÃO DE OBRAS-DE-ARTE ESPECIAIS 4222-7/01 - CONSTRUÇÃO DE REDES DE ABASTECIMENTO DE ÁGUA, COLETA DE ESGOTO E CONSTRUÇÕES CORRELATAS, EXCETO OBRAS DE IRRIGAÇÃO 4292-8/01 - MONTAGEM DE ESTRUTURAS METÁLICAS 4299-5/01 - CONSTRUÇÃO DE INSTALAÇÕES ESPORTIVAS E RECREATIVAS 4313-4/00 - OBRAS DE TERRAPLENAGEM 4321-5/00 - INSTALAÇÃO E MANUTENÇÃO ELÉTRICA 4322-3/01 - INSTALAÇÕES HIDRÁULICAS, SANITÁRIAS E DE GÁS 4322-3/03 - INSTALAÇÕES DE SISTEMA DE PREVENÇÃO CONTRA INCÊNDIO 4329-1/04 - MONTAGEM E INSTALAÇÃO DE SISTEMAS E EQUIPAMENTOS DE ILUMINAÇÃO E SINALIZAÇÃO EM VIAS PÚBLICAS, PORTOS E AEROPORTOS 4330-4/04 - SERVIÇOS DE PINTURA DE EDIFÍCIOS EM GERAL 4399-1/02 - MONTAGEM E DESMONTAGEM DE ANDAIMES E OUTRAS ESTRUTURAS TEMPORÁRIAS 4399-1/03 - OBRAS DE ALVENARIA 4399-1/05 - PERFURAÇÃO E CONSTRUÇÃO DE POÇOS DE ÁGUA 4635-4/01 - COMÉRCIO ATACADISTA DE ÁGUA MINERAL 4642-7/02 - COMÉRCIO ATACADISTA DE ROUPAS E ACESSÓRIOS PARA USO PROFISSIONAL E DE SEGURANÇA DO TRABALHO 4649-4/08 - COMÉRCIO ATACADISTA DE PRODUTOS DE HIGIENE, LIMPEZA E CONSERVAÇÃO DOMICILIAR 4742-3/00 - COMÉRCIO VAREJISTA DE MATERIAL ELÉTRICO 4744-0/01 - COMÉRCIO VAREJISTA DE FERRAGENS E FERRAMENTAS 4744-0/03 - COMÉRCIO VAREJISTA DE MATERIAIS HIDRÁULICOS 4744-0/99 - COMÉRCIO VAREJISTA DE MATERIAIS DE CONSTRUÇÃO EM GERAL 4761-0/03 - COMÉRCIO VAREJISTA DE ARTIGOS DE PAPELARIA 7119-7/01 - SERVIÇOS DE CARTOGRAFIA, TOPOGRAFIA E GEODÉSIA; 7732-2/01 - ALUGUEL DE MÁQUINAS E EQUIPAMENTOS PARA CONSTRUÇÃO SEM OPERADOR, EXCETO ANDAIMES 7739-0/99 - ALUGUEL DE OUTRAS MÁQUINAS E EQUIPAMENTOS COMERCIAIS E INDUSTRIAIS NÃO ESPECIFICADOS ANTERIORMENTE, SEM OPERADOR 8111-7/00 - SERVIÇOS COMBINADOS PARA APOIO A EDIFÍCIOS, EXCETO CONDOMÍNIOS PREDIAIS 8121-4/00 - LIMPEZA EM PRÉDIOS E EM DOMICÍLIOS 8129-0/00 - ATIVIDADES DE LIMPEZA NÃO ESPECIFICADAS ANTERIORMENTE 8130-3/00 - ATIVIDADES PAISAGÍSTICAS 2599-3/02 - SERVIÇO DE CORTE E DOBRA DE METAIS.

Restrições Relativas ao Objetivo Social: EMPRESA HABILITADA PARA ATUAR SOMENTE NA ÁREA DA ENGENHARIA CIVIL, ENGENHARIA DE MINAS E GEOLOGIA, NO ÂMBITO DAS ATRIBUIÇÕES DE SEUS RESPONSÁVEIS TÉCNICOS.

Endereço Matriz: RUA areal, 01, zona rural, CENTRO, ANAJATUBA, MA, 65490000

Tipo de Registro: Registro Definitivo de Empresa

Data Inicial: 15/10/2014

Data Final: Indefinido

Registro Regional: 0000012487EMMA

**Descrição**

CERTIDÃO DE REGISTRO E QUITAÇÃO PESSOA JURÍDICA

**Informações / Notas**

- A capacidade técnico-profissional da empresa é comprovada pelo conjunto dos acervos técnicos dos profissionais constantes de seu quadro técnico.
- A certidão teve sua validade reduzida em virtude do vencimento do BOLETO de ANUIDADE em Aberto 8304049148. Data de vencimento do boleto: 31/12/2022
- Esta certidão perderá a validade, caso ocorra qualquer alteração posterior dos elementos cadastrais nela contidos

**Última Anuidade Paga**

Ano: 2015 (5/5)

Parcelamento Ano: 2022

Quantidade de Parcelas Pagas: 5/6

**Autos de Infração**

Nada consta

**Responsáveis Técnicos**

Profissional: REBECA CRISTINA NASCIMENTO MATOS







**CERTIDÃO DE REGISTRO E QUITAÇÃO**  
**PESSOA JURIDICA**  
 Lei Federal Nº 5194 de 24 de Dezembro de 1966

**CREA-MA**

**Nº 876671/2022**  
 Emissão: 06/12/2022  
 Validade: 31/12/2022  
 Chave: aY6b0

**Conselho Regional de Engenharia e Agronomia do Estado do Maranhão**

Registro: 1116005751  
 CPF: 026.\*\*\*.\*\*\*-65  
 Data Início: 01/11/2022  
 Data Fim: Indefinido  
 Data Fim de Contrato: 14/10/2023  
 Títulos do Profissional:  
 GEÓLOGO  
 Atribuição: ARTIGO 11 DA RESOLUÇÃO 218/73, DO CONFEA  
 Tipo de Responsabilidade: RESPONSÁVEL TÉCNICO

Profissional: JOAO JOSE NEVES RIBEIRO  
 Registro: 1105193306  
 CPF: 104.\*\*\*.\*\*\*-87  
 Data Início: 19/10/2022  
 Data Fim: Indefinido  
 Data Fim de Contrato: 13/10/2023  
 Títulos do Profissional:  
 ENGENHEIRO CIVIL  
 Atribuição: ART. 7 DA RESOLUCAO 218, DE 29/06/73, DO CONFEA.  
 Tipo de Responsabilidade: RESPONSÁVEL TÉCNICO

Profissional: FRANCISCO DE ASSIS ALVES DA CUNHA  
 Registro: 1100154370  
 CPF: 179.\*\*\*.\*\*\*-00  
 Data Início: 25/08/2022  
 Data Fim: Indefinido  
 Data Fim de Contrato: 31/12/2023  
 Títulos do Profissional:  
 ENGENHEIRO CIVIL  
 Atribuição: ARTIGO 7º DA RESOLUÇÃO 218, DE 29/06/73, DO CONFEA  
 ESPECIALISTA EM AVALIAÇÃO E PERÍCIA DE ENGENHARIA  
 ESPECIALIZAÇÃO EM ESTRUTURAS METÁLICAS  
 Tipo de Responsabilidade: RESPONSÁVEL TÉCNICO

Profissional: PEDRO IVO BRITO DE SOUSA  
 Registro: 1512399973  
 CPF: 955.\*\*\*.\*\*\*-49  
 Data Início: 25/08/2022  
 Data Fim: Indefinido  
 Data Fim de Contrato: 31/12/2023  
 Títulos do Profissional:  
 ENGENHEIRO DE MINAS  
 Atribuição: RES 218/73 CONFEA ART 14 E 25  
 Tipo de Responsabilidade: RESPONSÁVEL TÉCNICO

Profissional: SAUL MONDEGO CARVALHO  
 Registro: 1118432193  
 CPF: 012.\*\*\*.\*\*\*-29  
 Data Início: 17/08/2022  
 Data Fim: Indefinido  
 Data Fim de Contrato: 10/08/2025  
 Títulos do Profissional:  
 ENGENHEIRO CIVIL  
 Atribuição: ART. 07 DA RESOLUCAO 218 1973 DO CONFEA.  
 Tipo de Responsabilidade: RESPONSÁVEL TÉCNICO

Profissional: JAIR ANTONIO KLEINUBING JUNIOR  
 Registro: 1118813707  
 CPF: 013.\*\*\*.\*\*\*-60  
 Data Início: 10/08/2022  
 Data Fim: Indefinido

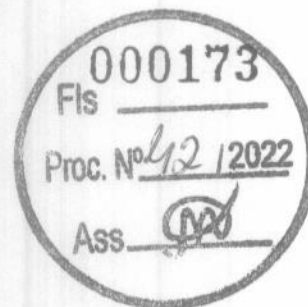



**CERTIDÃO DE REGISTRO E QUITAÇÃO**  
**PESSOA JURIDICA**  
Lei Federal Nº 5194 de 24 de Dezembro de 1966

**CREA-MA**

**Nº 876671/2022**  
Emissão: 06/12/2022  
Validade: 31/12/2022  
Chave: aY6b0

**Conselho Regional de Engenharia e Agronomia do Estado do Maranhão**

Data Fim de Contrato: 31/12/2023

Títulos do Profissional:

ENGENHEIRO DE MINAS

Atribuição: ARTIGO 14 DA RESOLUÇÃO 218/73 DO CONFEA

Tipo de Responsabilidade: RESPONSÁVEL TÉCNICO

**Sócios**

Sócio: RAIMUNDO ANTONIO S. SOUSA

CPF: 032.\*\*\*.\*\*\*-96

Função: COMERCIANTE

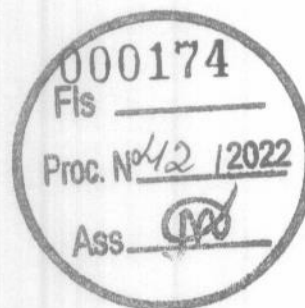

m





**CONSELHO REGIONAL DE CONTABILIDADE DO ESTADO DO MARANHÃO  
CERTIDÃO DE HABILITAÇÃO PROFISSIONAL**

O CONSELHO REGIONAL DE CONTABILIDADE DO ESTADO DO MARANHÃO certifica que o(a) profissional identificado(a) no presente documento encontra-se habilitado para o exercicio da profissão contabil.

**IDENTIFICAÇÃO DO REGISTRO**

NOME.....	: BENTO GOMES COSTA
REGISTRO.....	: MA-005143/P
CATEGORIA.....	: CONTADOR
CPF.....	: ***.408.933-**

A falsificação deste documento constitui-se em crime previsto no Código Penal Brasileiro, sujeitando o autor à respectiva ação penal.

Emissão: MARANHÃO, 01/11/2022 as 12:03:24.

Válido até: 01/02/2023.

Código de Controle: 704728.

Para verificar a autenticidade deste documento consulte o site do CRCMA.

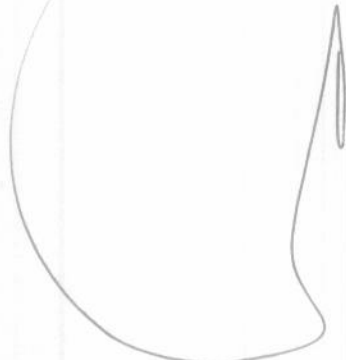
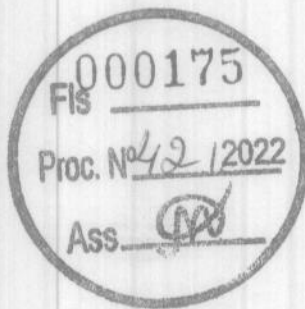

M

**INSTRUMENTO PARTICULAR DA SEGUNDA ALTERAÇÃO DO  
CONTRATO SOCIAL DE LTDA  
R A S SOUSA EMPREENDIMENTO E CONSTRUTORA E SERVICOS LTDA  
CNPJ: 11.451.552/0001-32**

**RAIMUNDO ANTONIO SAMPAIO SOUSA**, Brasileiro, Empresário, Solteiro, nascido 25/02/1981, naturalidade de São Luís - MA, portador da Cédula de Identidade nº. 0226537420020 SSP-MA e do CPF nº: 032.204.693-96, residente e domiciliado na Rua Areal nº: 1 - Zona Rural - CEP: 65490-000 - Anajatuba - MA; **R A S SOUSA EMPREENDIMENTO E CONSTRUTORA E SERVICOS LTDA**, com sede na Rua Areal nº: 1 - Zona Rural - CEP: 65490-000 - Anajatuba - MA, inscrito na Junta Comercial do Estado de Maranhão - JUCEMA, sob NIRE; 21201215087 e CNPJ sob nº; 11.451.552/0001-32 com despacho em 21/12/2009, Tendo em vista as inúmeras alterações contratuais ocorridas, e havendo a necessidade de consolidação das cláusulas contratuais, os sócios decidem aprovar o seguinte texto, revogando quaisquer dispositivos anteriores que conflitem com o ora aprovado: com despacho e arquivado pela junta comercial: 21200694780 com a dada: 07/01/2010 com despacho com o ultimo arquivado com a data 07/04/2022, Resolve Consolidar, Seguido Das Cláusulas.

Cláusula 1. A sociedade gira sob o nome empresarial de **R A S SOUSA EMPREENDIMENTO E CONSTRUTORA E SERVICOS LTDA.**, tendo sede na cidade de Anajatuba - MA, Rua Areal nº: 1 - Zona Rural - CEP: 65490-000 - Anajatuba - MA.

Parágrafo único - A sociedade iniciou suas atividades em 21/12/2009 e seu prazo é indeterminado.

Cláusula 2. Por deliberação dos sócios, a sociedade poderá abrir, manter, transferir e extinguir filiais, em qualquer ponto do território nacional, observadas as prescrições legais vigentes.

Cláusula 3. A sociedade tem por objeto

**ATIVIDADE PRINCIPAL:**

4120-4/00 - Construção de edifícios

**ATIVIDADE(S) SECUNDÁRIA(S):**

4663-0/00 - Comércio atacadista de máquinas e equipamentos para uso industrial; partes e peças

2330-3/01 - Fabricação de estruturas pré-moldadas de concreto armado, em série e sob encomenda

2342-7/02 - Fabricação de artefatos de cerâmica e barro cozido para uso na construção, exceto azulejos e pisos

2439-3/00 - Produção de outros tubos de ferro e aço

2511-0/00 - Fabricação de estruturas metálicas

2599-3/01 - Serviços de confecção de armações metálicas para a construção

4213-8/00 - Obras de urbanização - ruas, praças e calçadas

3314-7/02 - Manutenção e reparação de equipamentos hidráulicos e pneumáticos, exceto válvulas

3314-7/03 - Manutenção e reparação de válvulas industriais

3314-7/99 - Manutenção e reparação de outras máquinas e equipamentos para usos industriais não especificados anteriormente

3702-9/00 - Atividades relacionadas a esgoto, exceto a gestão de redes

3811-4/00 - Coleta de resíduos não-perigosos

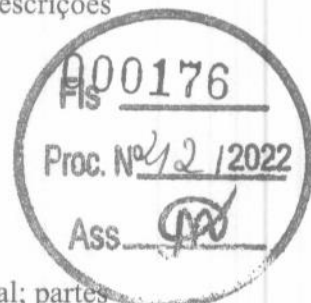



- 3812-2/00 - Coleta de resíduos perigosos  
 4211-1/01 - Construção de rodovias e ferrovias  
 4212-0/00 - Construção de obras-de-arte especiais  
 4222-7/01 - Construção de redes de abastecimento de água, coleta de esgoto e construções correlatas, exceto obras de irrigação  
 4291-0/00 - Obras portuárias, marítimas e fluviais  
 4292-8/01 - Montagem de estruturas metálicas  
 4299-5/01 - Construção de instalações esportivas e recreativas  
 4299-5/99 - Outras obras de engenharia civil não especificadas anteriormente  
 4313-4/00 - Obras de terraplenagem  
 4321-5/00 - Instalação e manutenção elétrica  
 4322-3/01 - Instalações hidráulicas, sanitárias e de gás  
 4322-3/03 - Instalações de sistema de prevenção contra incêndio  
 4329-1/04 - Montagem e instalação de sistemas e equipamentos de iluminação e sinalização em vias públicas, portos e aeroportos  
 4330-4/04 - Serviços de pintura de edifícios em geral  
 4399-1/02 - Montagem e desmontagem de andaimes e outras estruturas temporárias  
 4399-1/03 - Obras de alvenaria  
 4399-1/05 - Perfuração e construção de poços de água  
 4635-4/01 - Comércio atacadista de água mineral  
 4642-7/02 - Comércio atacadista de roupas e acessórios para uso profissional e de segurança do trabalho  
 4649-4/08 - Comércio atacadista de produtos de higiene, limpeza e conservação domiciliar  
 4742-3/00 - Comércio varejista de material elétrico  
 4744-0/01 - Comércio varejista de ferragens e ferramentas  
 4744-0/03 - Comércio varejista de materiais hidráulicos  
 4744-0/99 - Comércio varejista de materiais de construção em geral  
 4761-0/03 - Comércio varejista de artigos de papelaria  
 7112-0/00 - Serviços de engenharia  
 7119-7/01 - Serviços de cartografia, topografia e geodésia  
 7732-2/01 - Aluguel de máquinas e equipamentos para construção sem operador, exceto andaimes  
 7739-0/99 - Aluguel de outras máquinas e equipamentos comerciais e industriais não especificados anteriormente, sem operador  
 7820-5/00 - Locação de mão-de-obra temporária  
 8111-7/00 - Serviços combinados para apoio a edifícios, exceto condomínios prediais  
 8121-4/00 - Limpeza em prédios e em domicílios  
 8122-2/00 - Imunização e controle de pragas urbanas  
 8129-0/00 - Atividades de limpeza não especificadas anteriormente  
 8130-3/00 - Atividades paisagísticas  
 2599-3/02 - Serviço de corte e dobra de metais  
 0230-6/00 - Atividades de apoio à produção florestal



Cláusula 4. A sociedade tem o capital social de R\$: 1.000.000,00 (Um Milhão Reais), dividido em 1.000.000 (Um Milhão) quotas no valor nominal de R\$ 1,00 (Um reais) cada uma, totalmente integralizado, em moeda corrente do País, pelos sócios, da seguinte forma:

NOME	COTAS	%	VALOR
Raimundo Antonio Sampaio Sousa	1.000.000	100	1.000.000,00

M

TOTAL 1.000.000 100 1.000.000,00

Parágrafo primeiro - A responsabilidade dos sócios é restrita ao valor de suas quotas, haja vista a total integralização do Capital Social, conforme artigo 1.052 da Lei 10.406/2002.

Parágrafo segundo - Segundo remissão determinada pelo artigo 1.054 da Lei 10.406/2002 ao artigo 997 da mesma legislação, fica expresso que os sócios não respondem subsidiariamente pelas obrigações sociais.

Cláusula 5. A administração da sociedade será exercida pelo (s) sócio (s) **RAIMUNDO ANTONIO SAMPAIO SOUSA**, sendo-lhe (s) vedado delegar seu (s) poder (es) de administração e gerência a pessoas estranhas aos quadros sociais.

Parágrafo primeiro. A sociedade será representada ativa e passivamente, judicial e extra-judicialmente, isoladamente por quaisquer um dos administradores, sendo-lhe vedado o uso da denominação social em avais, abonos, fianças e outras obrigações de mero favor, estranhos aos interesses sociais. Nesta vedação não se inclui a prestação de garantias e obrigações a empresas da qual a sociedade participe, direta ou indiretamente, podendo, ainda, alienar, caucionar ou onerar bens sociais, emitir títulos de créditos, transigir, assinar cheques e renunciar a direitos quando do interesse da sociedade, contrair empréstimos e financiamentos, avalizar, endossar, bem como assinar todo e qualquer documento, contrato ou papel que implique em responsabilidade da sociedade, seja público ou particular.

Parágrafo segundo. É lícito aos administradores constituir procuradores, em nome da sociedade, especificando nos instrumentos os atos e operações que poderão praticar e a duração do mandato, exceto mandato judicial que poderá ser por prazo indeterminado.

Parágrafo terceiro. Os administradores, receberão, mensalmente, pró-labore a ser a partir do mês em que as atividades operacionais da sociedade comportarem a referida retirada, mediante aprovação pela maioria simples das quotas representativas do capital social.

Parágrafo quarto. A nomeação ou destituição de novos administradores, bem como a fixação da remuneração correspondente, será decidida em assembleia de sócios, mediante aprovação pela maioria simples das quotas representativas do capital social.

Parágrafo quinto. O administradores ora nomeados declaram, sob as penas da lei, e para atendimento do parágrafo 1º do artigo 1.011 da Lei 10.406/2002, que não estão condenados por nenhum crime cuja pena vede a administração de sociedades.

Cláusula 6. Todos os documentos, atos e contratos que envolvam responsabilidade para a sociedade, inclusive movimentação de fundos, emissão de cheques, aceite e avais em títulos cambiários, outorga de procurações em nome de sociedade, serão assinados **RAIMUNDO ANTONIO SAMPAIO SOUSA**, pelos administradores, e as deliberações serão de comum acordo.

Cláusula 7. Ao término da cada exercício social, em 31 de dezembro, o (s) administrador (es) prestará (ao) contas justificadas de sua administração, procedendo à elaboração do inventário, do balanço patrimonial e do balanço de resultado econômico, sendo os lucros ou prejuízos distribuídos ou suportados pelos sócios na proporção de suas quotas de capital.

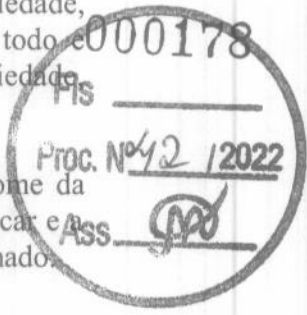

m

A handwritten signature or mark is located at the bottom right of the page, below the word 'm'.

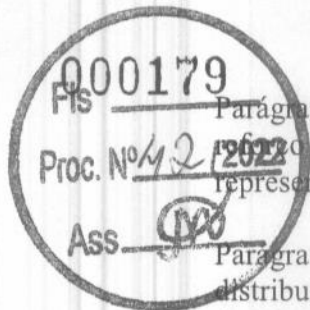

Parágrafo primeiro. Poderão ser retidos parte ou todo o lucro, para manutenção e do capital de giro e de investimento, conforme deliberação da maioria representativa do capital social.

Parágrafo segundo. Os lucros apurados em balancetes intermediários poderão ser distribuídos aos sócios, sendo compensados com que houver sido apurado por ocasião do encerramento do exercício.

Parágrafo terceiro. Nos quatro meses seguintes ao término do exercício social, os sócios deliberarão sobre as contas e designarão administradores quando for o caso.

Cláusula 8. Os sócios não poderão alienar ou ceder parte ou a totalidade de suas quotas de capital a pessoas estranhas, sem antes oferecê-las aos outros sócios, que em igualdade de condições, terão o direito de preferência na aquisição das mesmas, na proporção resultante de sua participação no capital social.

Cláusula 9. O sócio que desejar retirar-se da sociedade deverá comunicar sua intenção aos demais sócios, por escrito, com antecedência mínima de 60 (sessenta) dias. Nesse caso, os seus haveres serão apurados, em um balanço levantado na ocasião, e pagos em 12 (doze) parcelas mensais, iguais e sucessivas, vencendo a primeira 30 (trinta) dias após o seu afastamento.

Parágrafo único – O sócio retirante, após quitar todas as suas obrigações com a pessoa jurídica da qual foi integrante, sendo estas decorrentes de seu período de participação na sociedade, fica livre e desembaraçado de quaisquer responsabilidades posteriores a data de averbação de sua saída.

Cláusula 10. O falecimento de qualquer dos sócios não acarretará a extinção da sociedade. Nesta hipótese, o (s) sócio (s) remanescente (s) pagará (ão) aos herdeiros do falecido a sua quota de capital e a parte dos lucros que deverão ser apurados em balanço especial, na data do evento, nas mesmas condições da cláusula anterior.

Cláusula 11. As alterações do presente contrato social, bem como o capital social, salvo aquelas que impliquem mudança no contrato social, cujas decisões deverão ser do consentimento de três quartos do capital social.

Parágrafo terceiro. Reuniões extraordinárias poderão ser convocadas por qualquer dos administradores ou titulares de mais de 1/5 (um quinto) do capital social integralizado, mediante fundamento e comunicação escrita, com prova de seu recebimento.

Parágrafo quarto. Dispensam-se as formalidades de convocação quando todos os sócios comparecerem ou se declararem, por escrito, cientes do local, data, hora e ordem do dia.

Parágrafo quinto. A reunião ou a assembléia tornam-se dispensáveis quando todos os sócios decidirem, por escrito, sobre a matéria que seria objeto delas.

Parágrafo sexto. As deliberações tomadas de conformidade com a lei e o contrato vinculam todos os sócios, ainda que ausentes ou dissidentes.

m

Cláusula 12. É admissível a exclusão de sócio, desde que por justa causa, considere-se como tal uma ou mais entre as seguintes hipóteses: falta grave no cumprimento de suas obrigações, incapacidade superveniente, declaração de falência do sócio ou que tenha tido suas quotas liquidadas por credor em processo de execução.

Parágrafo único. Aplicam-se á exclusão o pagamento de haveres na forma e prazos estipulados na cláusula 9.

Cláusula 13. Em caso de dissolução da sociedade, será procedida a devida liquidação e o patrimônio será dividido entre os mesmos, proporcionalmente às cotas de capital.

Cláusula 14. O casos omissos neste contrato serão regidos pela Lei 6404/76 (Lei das S/A) com as alterações posteriores, e demais disposições legais aplicáveis.

Cláusula 15. O sócio declaram que não estão incurso em quaisquer penalidades ou vedação legal que os impeçam de exercer a atividade mercantil.

Cláusula 16. – Fica eleito o foro desta Comarca para dirimir qualquer dúvida ou omissão do presente contrato, renunciando-se a qualquer outro por muito especial que seja.

E, por se acharem em perfeito acordo, em tudo quanto neste instrumento particular foi lavrado, obrigam-se a cumprir o presente, assinando-o em 01 (Um) vias de igual teor, com a primeira via destinada a registro e arquivamento na Junta Comercial do Estado do Maranhão – JUCEMA.

São Luís – MA; 20 de setembro de 2021.

\_\_\_\_\_  
Raimundo Antonio Sampaio Sousa  
CPF nº: 032.204.693-96

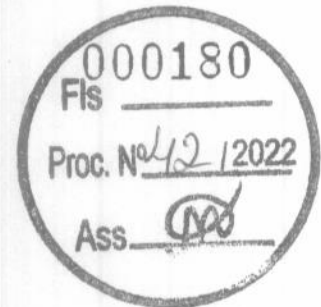

m





## ASSINATURA ELETRÔNICA

Certificamos que o ato da empresa R A S SOUSA EMPREENDIMENTO E CONSTRUTORA E SERVICOS LTDA consta assinado digitalmente por:

IDENTIFICAÇÃO DO(S) ASSINANTE(S)	
CPF/CNPJ	Nome
03220469396	RAIMUNDO ANTONIO SAMPAIO SOUSA

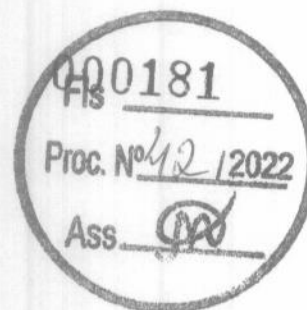

**JUCEMA**

CERTIFICO O REGISTRO EM 26/09/2022 08:52 SOB Nº 20221105816.  
PROTOCOLO: 221105816 DE 22/09/2022.  
CÓDIGO DE VERIFICAÇÃO: 12212603970. CNPJ DA SEDE: 11451552000132.  
NIRE: 21201215087. COM EFEITOS DO REGISTRO EM: 16/09/2022.  
R A S SOUSA EMPREENDIMENTO E CONSTRUTORA E SERVICOS LTDA

CARLOS ANDRÉ DE MORAES PEREIRA  
SECRETÁRIO-GERAL  
[www.empresafacil.ma.gov.br](http://www.empresafacil.ma.gov.br)

M



**CONTRATO DE PRESTAÇÃO DE SERVIÇOS DE ENGENHARIA CIVIL ASS**

**CONTRATANTE:** R A S SOUSA EMPREENDIMENTO E CONSTRUTORA E SERVIÇOS LTDA, inscrita no CNPJ de nº 11.451.552/0001-32, sediada na Rua Areal Nº 01, Zona Rural, Anajatuba – MARANHÃO, denominada CONTRATANTE, neste ato representada por RAIMUNDO ANTONIO SAMPAIO SOUSA, nacionalidade BRASILEIRO, estado civil SOLTEIRO, profissão empresário, portador da Cédula de identidade nº 0226537420020 SSP-MA, CPF: 032.204.693-96, residente e domiciliado na Travessa Benedito Leite, n 88, Bairro Centro, Anajatuba - MA.

**CONTRATADO:** JOÃO JOSÉ NEVES RIBEIRO, engenheiro civil, brasileiro, casado, portador do CREA nº 2802/D-MA, inscrito no CPF sob o nº 104.336.23-87, residente e domiciliado à Rua H, Quadra 06, Casa 25, Maranhão Novo, São Luís – MA.

O presente contrato se regerá pelas cláusulas e condições seguintes:

**CLAUSULA PRIMEIRA – DO OBJETO**

O objeto do contrato é a prestação de serviços profissionais na Área de ENGENHARIA CIVIL, restritas às atribuições do contratado, conforme previsto na legislação vigente.

**CLAUSULA SEGUNDA – DA REMUNERAÇÃO E CARGA HORARIA**

O contratado receberá a remuneração de R\$ 4.250,00 (QUATRO MIL E DUZENTOS E CINQUENTA), para uma jornada de 04 horas semanais, que será pago até o 10º dia útil do mês subsequente), devendo seguir os critérios estabelecidos na Lei Federal 4.950-A/66.

**CLAUSULA TERCEIRA – DO PRAZO**

O prazo de validade deste contrato é doze meses (12 meses), podendo ser rescindido a qualquer tempo por uma das partes, sem aviso prévio.

**CLAUSULA QUARTA – DO FORO**

Fica eleito o Foro da comarca de Anajatuba, para dirimir as questões decorrentes deste contrato.

E, por estarem justas e contratadas, assinam as partes o presente contrato, em 02(duas) vias de igual teor, na presença de duas testemunhas.

Anajatuba, 13 de Outubro de 2022

RAIMUNDO ANTONIO  
SAMPAIO  
SOUSA:03220469396

Assinado de forma digital por  
RAIMUNDO ANTONIO SAMPAIO  
SOUSA:03220469396  
Dados: 2022.10.17 14:20:08 -03'00'

**CONTRATANTE: RAIMUNDO ANTONIO SAMPAIO SOUSA**  
**CPF N° 032.204.693-96**

JOAO JOSE NEVES  
RIBEIRO:10433627387

Assinado de forma digital por  
JOAO JOSE NEVES  
RIBEIRO:10433627387  
Dados: 2022.11.08 11:08:25 -03'00'

**CONTRATADO: JOÃO JOSÉ NEVES RIBEIRO CREA nº 2802/D-MA,**  
**CPF 104.336.23-87**

M



TRIBUNAL DE CONTAS DA UNIÃO



## Consulta Consolidada de Pessoa Jurídica

Este relatório tem por objetivo apresentar os resultados consolidados de consultas eletrônicas realizadas diretamente nos bancos de dados dos respectivos cadastros. A responsabilidade pela veracidade do resultado da consulta é do Órgão gestor de cada cadastro consultado. A informação relativa à razão social da Pessoa Jurídica é extraída do Cadastro Nacional da Pessoa Jurídica, mantido pela Receita Federal do Brasil.

Consulta realizada em: 19/12/2022 23:19:32

### Informações da Pessoa Jurídica:

Razão Social: R A S SOUSA EMPREENDIMENTO E CONSTRUTORA E SERVICOS LTDA  
CNPJ: 11.451.552/0001-32

### Resultados da Consulta Eletrônica:

Órgão Gestor: TCU  
Cadastro: Licitantes Inidôneos  
Resultado da consulta: Nada Consta

Para acessar a certidão original no portal do órgão gestor, clique [AQUI](#).

Órgão Gestor: CNJ  
Cadastro: CNIA - Cadastro Nacional de Condenações Cíveis por Ato de Improbidade Administrativa e Inelegibilidade  
Resultado da consulta: Nada Consta

Para acessar a certidão original no portal do órgão gestor, clique [AQUI](#).

Órgão Gestor: Portal da Transparência  
Cadastro: Cadastro Nacional de Empresas Inidôneas e Suspensas  
Resultado da consulta: Nada Consta

Para acessar a certidão original no portal do órgão gestor, clique [AQUI](#).

Órgão Gestor: Portal da Transparência  
Cadastro: CNEP - Cadastro Nacional de Empresas Punidas  
Resultado da consulta: Nada Consta

Para acessar a certidão original no portal do órgão gestor, clique [AQUI](#).

M

Obs: A consulta consolidada de pessoa jurídica visa atender aos princípios de simplificação e racionalização de serviços públicos digitais. Fundamento legal: Lei nº 12.965, de 23 de abril de 2014, Lei nº 13.460, de 26 de junho de 2017, Lei nº 13.726, de 8 de outubro de 2018, Decreto nº 8.638 de 15, de janeiro de 2016.

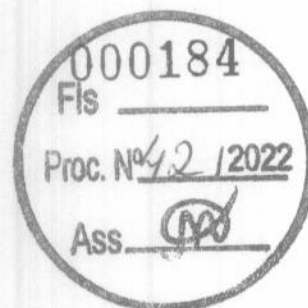

A large, stylized handwritten signature or scribble, possibly representing the name 'M. S. N.' or similar, written in black ink.

M





REPÚBLICA FEDERATIVA DO BRASIL  
CADASTRO NACIONAL DA PESSOA JURÍDICA

NÚMERO DE INSCRIÇÃO 11.451.552/0001-32 MATRIZ	COMPROVANTE DE INSCRIÇÃO E DE SITUAÇÃO CADASTRAL	DATA DE ABERTURA 07/01/2010
---	---	--------------------------------

NOME EMPRESARIAL R A S SOUSA EMPREENDIMENTO E CONSTRUTORA E SERVICOS LTDA
--

TÍTULO DO ESTABELECIMENTO (NOME DE FANTASIA) FR CONSTRUCAO	PORTE DEMAIS
---	-----------------

CÓDIGO E DESCRIÇÃO DA ATIVIDADE ECONÔMICA PRINCIPAL 41.20-4-00 - Construção de edifícios
---

CÓDIGO E DESCRIÇÃO DAS ATIVIDADES ECONÔMICAS SECUNDÁRIAS 02.30-6-00 - Atividades de apoio à produção florestal 23.30-3-01 - Fabricação de estruturas pré-moldadas de concreto armado, em série e sob encomenda 23.42-7-02 - Fabricação de artefatos de cerâmica e barro cozido para uso na construção, exceto azulejos e pisos 24.39-3-00 - Produção de outros tubos de ferro e aço 25.11-0-00 - Fabricação de estruturas metálicas 25.99-3-01 - Serviços de confecção de armações metálicas para a construção 25.99-3-02 - Serviço de corte e dobra de metais 33.14-7-02 - Manutenção e reparação de equipamentos hidráulicos e pneumáticos, exceto válvulas 33.14-7-03 - Manutenção e reparação de válvulas industriais 33.14-7-99 - Manutenção e reparação de outras máquinas e equipamentos para usos industriais não especificados anteriormente 37.02-9-00 - Atividades relacionadas a esgoto, exceto a gestão de redes 38.11-4-00 - Coleta de resíduos não-perigosos 38.12-2-00 - Coleta de resíduos perigosos 42.11-1-01 - Construção de rodovias e ferrovias 42.12-0-00 - Construção de obras de arte especiais 42.13-8-00 - Obras de urbanização - ruas, praças e calçadas 42.22-7-01 - Construção de redes de abastecimento de água, coleta de esgoto e construções correlatas, exceto obras de irrigação 42.91-0-00 - Obras portuárias, marítimas e fluviais 42.92-8-01 - Montagem de estruturas metálicas 42.99-5-01 - Construção de instalações esportivas e recreativas
--

CÓDIGO E DESCRIÇÃO DA NATUREZA JURÍDICA 206-2 - Sociedade Empresária Limitada
--

LOGRADOURO R AREAL	NÚMERO 1	COMPLEMENTO *****
-----------------------	-------------	----------------------

CEP 65.490-000	BAIRRO/DISTRITO ZONA RURAL	MUNICÍPIO ANAJATUBA	UF MA
-------------------	-------------------------------	------------------------	----------

ENDEREÇO ELETRÔNICO RAIMUNDO.ANTONIO@HOTMAIL.COM	TELEFONE (98) 8552-0629
---	----------------------------

ENTE FEDERATIVO RESPONSÁVEL (EFR) *****
--

SITUAÇÃO CADASTRAL ATIVA	DATA DA SITUAÇÃO CADASTRAL 19/01/2021
-----------------------------	--

MOTIVO DE SITUAÇÃO CADASTRAL
------------------------------

SITUAÇÃO ESPECIAL *****	DATA DA SITUAÇÃO ESPECIAL *****
----------------------------	------------------------------------

Aprovado pela Instrução Normativa RFB nº 1.863, de 27 de dezembro de 2018.

Emitido no dia 01/12/2022 às 16:15:26 (data e hora de Brasília).

Página: 1/3



REPÚBLICA FEDERATIVA DO BRASIL  
CADASTRO NACIONAL DA PESSOA JURÍDICA



NÚMERO DE INSCRIÇÃO 11.451.552/0001-32 MATRIZ	COMPROVANTE DE INSCRIÇÃO E DE SITUAÇÃO CADASTRAL	DATA DE ABERTURA 07/01/2010
---	---	--------------------------------

NOME EMPRESARIAL R A S SOUSA EMPREENDIMENTO E CONSTRUTORA E SERVICOS LTDA
--

CÓDIGO E DESCRIÇÃO DAS ATIVIDADES ECONÔMICAS SECUNDÁRIAS 42.99-5-99 - Outras obras de engenharia civil não especificadas anteriormente 43.13-4-00 - Obras de terraplenagem 43.21-5-00 - Instalação e manutenção elétrica 43.22-3-01 - Instalações hidráulicas, sanitárias e de gás 43.22-3-03 - Instalações de sistema de prevenção contra incêndio 43.29-1-04 - Montagem e instalação de sistemas e equipamentos de iluminação e sinalização em vias públicas, portos e aeroportos 43.30-4-04 - Serviços de pintura de edifícios em geral 43.99-1-02 - Montagem e desmontagem de andaimes e outras estruturas temporárias 43.99-1-03 - Obras de alvenaria 43.99-1-05 - Perfuração e construção de poços de água 46.35-4-01 - Comércio atacadista de água mineral 46.42-7-02 - Comércio atacadista de roupas e acessórios para uso profissional e de segurança do trabalho 46.49-4-08 - Comércio atacadista de produtos de higiene, limpeza e conservação domiciliar 46.63-0-00 - Comércio atacadista de Máquinas e equipamentos para uso industrial; partes e peças 47.42-3-00 - Comércio varejista de material elétrico 47.44-0-01 - Comércio varejista de ferragens e ferramentas 47.44-0-03 - Comércio varejista de materiais hidráulicos 47.44-0-99 - Comércio varejista de materiais de construção em geral 47.61-0-03 - Comércio varejista de artigos de papelaria 71.12-0-00 - Serviços de engenharia
---

CÓDIGO E DESCRIÇÃO DA NATUREZA JURÍDICA 206-2 - Sociedade Empresária Limitada
--

LOGRADOURO R AREAL	NÚMERO 1	COMPLEMENTO *****
-----------------------	-------------	----------------------

CEP 65.490-000	BAIRRO/DISTRITO ZONA RURAL	MUNICÍPIO ANAJATUBA	UF MA
-------------------	-------------------------------	------------------------	----------

ENDEREÇO ELETRÔNICO RAIMUNDO.ANTONIO@HOTMAIL.COM	TELEFONE (98) 8552-0629
---	----------------------------

ENTE FEDERATIVO RESPONSÁVEL (EFR) *****
--

SITUAÇÃO CADASTRAL ATIVA	DATA DA SITUAÇÃO CADASTRAL 19/01/2021
-----------------------------	--

MOTIVO DE SITUAÇÃO CADASTRAL
------------------------------

SITUAÇÃO ESPECIAL *****	DATA DA SITUAÇÃO ESPECIAL *****
----------------------------	------------------------------------

Aprovado pela Instrução Normativa RFB nº 1.863, de 27 de dezembro de 2018.

Emitido no dia 01/12/2022 às 16:15:26 (data e hora de Brasília).

Página: 2/3



REPÚBLICA FEDERATIVA DO BRASIL  
CADASTRO NACIONAL DA PESSOA JURÍDICA



NÚMERO DE INSCRIÇÃO 11.451.552/0001-32 MATRIZ	COMPROVANTE DE INSCRIÇÃO E DE SITUAÇÃO CADASTRAL	DATA DE ABERTURA 07/01/2010
---	---	--------------------------------

NOME EMPRESARIAL R A S SOUSA EMPREENDIMENTO E CONSTRUTORA E SERVICOS LTDA
--

CÓDIGO E DESCRIÇÃO DAS ATIVIDADES ECONÔMICAS SECUNDÁRIAS 71.19-7-01 - Serviços de cartografia, topografia e geodésia 77.32-2-01 - Aluguel de máquinas e equipamentos para construção sem operador, exceto andaimes 77.39-0-99 - Aluguel de outras máquinas e equipamentos comerciais e industriais não especificados anteriormente, sem operador 78.20-5-00 - Locação de mão-de-obra temporária 81.11-7-00 - Serviços combinados para apoio a edifícios, exceto condomínios prediais 81.21-4-00 - Limpeza em prédios e em domicílios 81.22-2-00 - Imunização e controle de pragas urbanas 81.29-0-00 - Atividades de limpeza não especificadas anteriormente 81.30-3-00 - Atividades paisagísticas
---

CÓDIGO E DESCRIÇÃO DA NATUREZA JURÍDICA 206-2 - Sociedade Empresária Limitada
--

LOGRADOURO R AREAL	NÚMERO 1	COMPLEMENTO *****
-----------------------	-------------	----------------------

CEP 65.490-000	BAIRRO/DISTRITO ZONA RURAL	MUNICÍPIO ANAJATUBA	UF MA
-------------------	-------------------------------	------------------------	----------

ENDEREÇO ELETRÔNICO RAIMUNDO.ANTONIO@HOTMAIL.COM	TELEFONE (98) 8552-0629
---	----------------------------

ENTE FEDERATIVO RESPONSÁVEL (EFR) *****
--

SITUAÇÃO CADASTRAL ATIVA	DATA DA SITUAÇÃO CADASTRAL 19/01/2021
-----------------------------	--

MOTIVO DE SITUAÇÃO CADASTRAL
------------------------------

SITUAÇÃO ESPECIAL *****	DATA DA SITUAÇÃO ESPECIAL *****
----------------------------	------------------------------------

Aprovado pela Instrução Normativa RFB nº 1.863, de 27 de dezembro de 2018.

Emitido no dia 01/12/2022 às 16:15:26 (data e hora de Brasília).

Página: 3/3



**PREFEITURA MUNICIPAL DE ANAJATUBA**  
DEPARTAMENTO DE TRIBUTOS  
R. BENEDITO LEITE, Nº 868 - CENTRO  
CNPJ: 06.002.372/0001-33

0100188  
Proc. Nº 42/2022  
Ass.

### CERTIDÃO NEGATIVA DE DÍVIDA ATIVA

Certificamos que, após a realização das consultas procedidas no sistema deste Departamento e na forma do disposto dos artigos 520 a 530 da lei nº 449/2013 de 08/10/2013 (Código Tributário Municipal), bem como prescreve o artigo 205 da lei nº 5.172, de 22 de outubro de 1966 (Código Tributário Nacional), não constam débitos inscritos na Dívida Ativa, em nome do sujeito passivo abaixo identificado.

Ficam, todavia, ressalvados os direitos da Fazenda Municipal dirimir quaisquer causa e/ou inclusão de registro na dívida ativa, proveniente de débitos cobrados e não liquidados que venham a ser posteriormente apurados.

ABERTURA DE PROCESSO Nº 590/2022.

Cadastro: 000114  
Contribuinte: R A S SOUSA  
Endereço: POV. AREAL, 1  
Bairro: ZONA RURAL  
Cidade: ANAJATUBA-MA

RG:  
CPF/CNPJ: 11451552000132  
Complem:  
CEP: 65490000

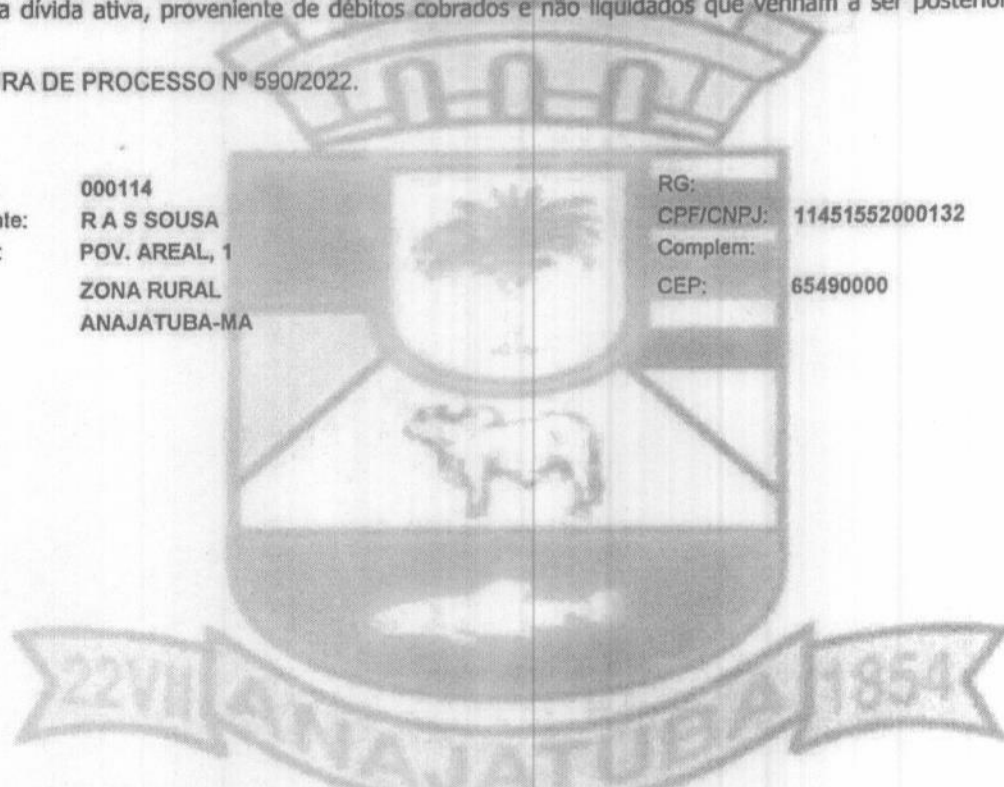

Emissão: 13/10/2022 08:43:13      Validade: 11/01/2023  
Número/Controle da Certidão: 665133C4CF5D8F6A

Departamento de Tributos  
João Costa Filho  
Gerente de Arrecadação  
Auto nº 035/2022



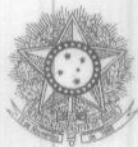

PODER JUDICIÁRIO  
JUSTIÇA DO TRABALHO

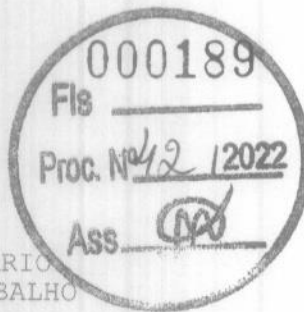

Página 1 de 1

## CERTIDÃO NEGATIVA DE DÉBITOS TRABALHISTAS

Nome: R A S SOUSA EMPREENDIMENTO E CONSTRUTORA E SERVICOS LTDA  
(MATRIZ E FILIAIS)

CNPJ: 11.451.552/0001-32

Certidão nº: 36457761/2022

Expedição: 26/10/2022, às 17:33:45

Validade: 24/04/2023 - 180 (cento e oitenta) dias, contados da data de sua expedição.

Certifica-se que R A S SOUSA EMPREENDIMENTO E CONSTRUTORA E SERVICOS LTDA (MATRIZ E FILIAIS), inscrito(a) no CNPJ sob o nº 11.451.552/0001-32, **NÃO CONSTA** como inadimplente no Banco Nacional de Devedores Trabalhistas.

Certidão emitida com base nos arts. 642-A e 883-A da Consolidação das Leis do Trabalho, acrescentados pelas Leis ns.º 12.440/2011 e 13.467/2017, e no Ato 01/2022 da CGJT, de 21 de janeiro de 2022. Os dados constantes desta Certidão são de responsabilidade dos Tribunais do Trabalho.

No caso de pessoa jurídica, a Certidão atesta a empresa em relação a todos os seus estabelecimentos, agências ou filiais.

A aceitação desta certidão condiciona-se à verificação de sua autenticidade no portal do Tribunal Superior do Trabalho na Internet (<http://www.tst.jus.br>).

Certidão emitida gratuitamente.

### INFORMAÇÃO IMPORTANTE

Do Banco Nacional de Devedores Trabalhistas constam os dados necessários à identificação das pessoas naturais e jurídicas inadimplentes perante a Justiça do Trabalho quanto às obrigações estabelecidas em sentença condenatória transitada em julgado ou em acordos judiciais trabalhistas, inclusive no concernente aos recolhimentos previdenciários, a honorários, a custas, a emolumentos ou a recolhimentos determinados em lei; ou decorrentes de execução de acordos firmados perante o Ministério Público do Trabalho, Comissão de Conciliação Prévia ou demais títulos que, por disposição legal, contiver força executiva.



**PREFEITURA MUNICIPAL DE ANAJATUBA**  
DEPARTAMENTO DE TRIBUTOS  
R. BENEDITO LEITE, Nº 868 - CENTRO  
CNPJ: 06.002.372/0001-33

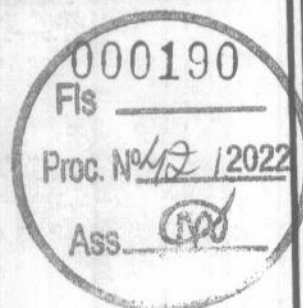

## CERTIDÃO NEGATIVA DE DÉBITOS MUNICIPAIS

O Departamento de Tributos da Prefeitura Municipal de ANAJATUBA, a requerimento da pessoa interessada R A S SOUSA, CERTIFICA para os fins que se fizerem necessários, que a pessoa jurídica/física a seguir referenciada não registra débitos para com os cofres públicos municipais até a presente data, tendo a presente CERTIDÃO validade até o dia 11/01/2023. Ficam, todavia ressalvados os direitos da Fazenda Municipal de cobrar quaisquer débitos que venham a ser posteriormente apurados.

ABERTURA DE PROCESSO Nº 589/2022.

Cadastro:	000114	RG:	
Contribuinte:	R A S SOUSA	CPF/CNPJ:	11451552000132
Endereço:	POV. AREAL, 1	Complem:	
Bairro:	ZONA RURAL	CEP:	65490000
Cidade:	ANAJATUBA-MA		

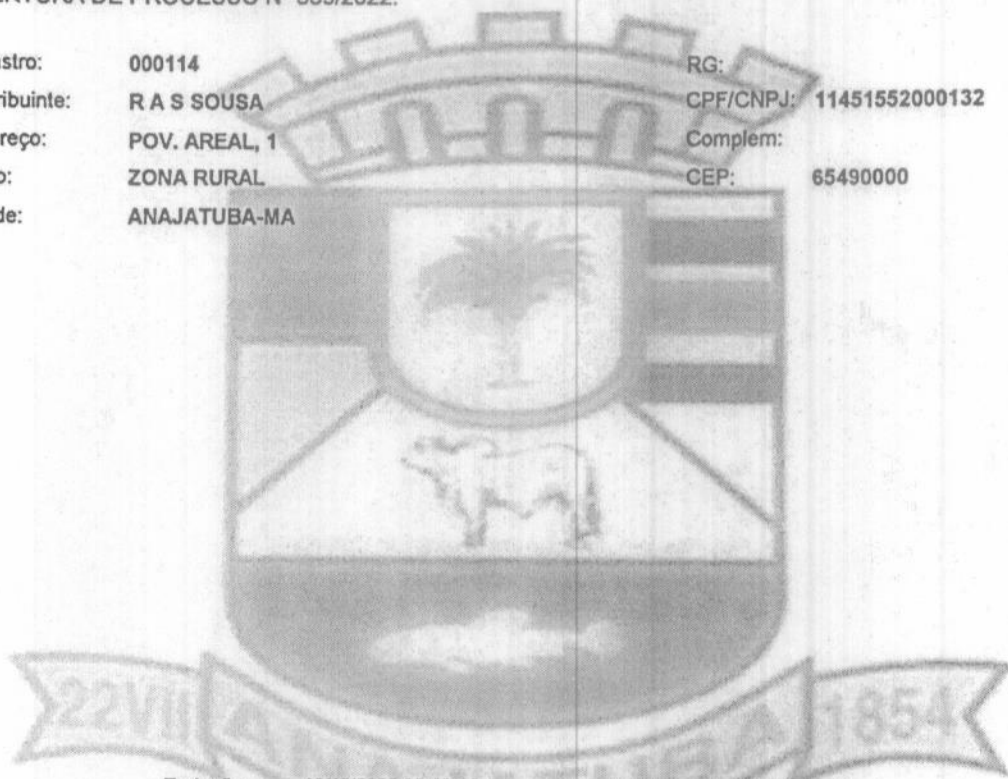

Emissão: 13/10/2022 08:42:30 Validade: 11/01/2023

Número/Controle da Certidão: 756FDA8DC4A48052

Departamento de Tributos

João Costa Filho  
Diretor de Arrecadação  
Decreto nº 035/2022



MINISTÉRIO DA FAZENDA  
Secretaria da Receita Federal do Brasil  
Procuradoria-Geral da Fazenda Nacional



**CERTIDÃO POSITIVA COM EFEITOS DE NEGATIVA DE DÉBITOS RELATIVOS AOS TRIBUTOS  
FEDERAIS E À DÍVIDA ATIVA DA UNIÃO**

**Nome: R A S SOUSA EMPREENDIMENTO E CONSTRUTORA E SERVICOS LTDA**  
**CNPJ: 11.451.552/0001-32**

Ressalvado o direito de a Fazenda Nacional cobrar e inscrever quaisquer dívidas de responsabilidade do sujeito passivo acima identificado que vierem a ser apuradas, é certificado que:

1. constam débitos administrados pela Secretaria da Receita Federal do Brasil (RFB) com exigibilidade suspensa nos termos do art. 151 da Lei nº 5.172, de 25 de outubro de 1966 - Código Tributário Nacional (CTN), ou objeto de decisão judicial que determina sua desconsideração para fins de certificação da regularidade fiscal, ou ainda não vencidos; e
2. constam nos sistemas da Procuradoria-Geral da Fazenda Nacional (PGFN) débitos inscritos em Dívida Ativa da União (DAU) com exigibilidade suspensa nos termos do art. 151 do CTN, ou garantidos mediante bens ou direitos, ou com embargos da Fazenda Pública em processos de execução fiscal, ou objeto de decisão judicial que determina sua desconsideração para fins de certificação da regularidade fiscal.

Conforme disposto nos arts. 205 e 206 do CTN, este documento tem os mesmos efeitos da certidão negativa.

Esta certidão é válida para o estabelecimento matriz e suas filiais e, no caso de ente federativo, para todos os órgãos e fundos públicos da administração direta a ele vinculados. Refere-se à situação do sujeito passivo no âmbito da RFB e da PGFN e abrange inclusive as contribuições sociais previstas nas alíneas 'a' a 'd' do parágrafo único do art. 11 da Lei nº 8.212, de 24 de julho de 1991.

A aceitação desta certidão está condicionada à verificação de sua autenticidade na Internet, nos endereços <<http://rfb.gov.br>> ou <<http://www.pgfn.gov.br>>.

Certidão emitida gratuitamente com base na Portaria Conjunta RFB/PGFN nº 1.751, de 2/10/2014.

Emitida às 16:25:23 do dia 07/07/2022 <hora e data de Brasília>.

Válida até 03/01/2023.

Código de controle da certidão: **3B4F.B32D.D608.F503**

Qualquer rasura ou emenda invalidará este documento.



GOVERNO DO ESTADO DO MARANHÃO  
SECRETARIA DE ESTADO DA FAZENDA

CERTIDÃO NEGATIVA DE DÉBITO



Nº Certidão: 210957/22

Data da

04/11/2022 15:58:48

Inscrição Estadual: 126779945

CPF/CNPJ: 11451552000132

Razão Social: R A S SOUSA EMPREENDIMENTO E CONSTRUTORA E SERVICOS LTDA

Endereço: RUA AREAL, 1 CEP: 65490000 - ZONA RURAL

Telefone: (98)85520629

Município: ANAJATUBA

UF: MA

Certificamos que, após a realização das consultas procedidas no sistema desta Secretaria, substanciado pelos artigos 240 a 242, da lei nº 7.799, de 19/12/2002 e disposto no artigo 205 da lei nº 5.172, de 25 de outubro de 1966 (Código Tributário Nacional), não constam débitos relativos aos tributos estaduais, administrados por esta Secretaria, em nome do sujeito passivo acima identificado. Ressalvado, todavia, à Fazenda Pública Estadual o direito da cobrança de dívidas que venham a ser apuradas e não alcançadas pela decadência.

Validade da Certidão: 120 (cento e vinte) dias: 04/03/2023.

A autenticidade desta certidão deverá ser confirmada no endereço:

<http://portal.sefaz.ma.gov.br/>, clicando no item "Certidões" e em seguida em "Validação de Certidão Negativa de Débito".

CERTIDÃO EMITIDA GRATUITAMENTE.

Data Impressão: 04/11/2022 15:58:48





**GOVERNO DO ESTADO DO MARANHÃO**  
**SECRETARIA DE ESTADO DA FAZENDA**



**CERTIDÃO NEGATIVA DE DÍVIDA ATIVA**

**Nº Certidão:** 065728/22

**Data da**

20/09/2022 13:51:24

**Inscrição Estadual:** 126779945

**CPF/CNPJ:** 11451552000132

**Razão Social:** R A S SOUSA EMPREENDIMENTO E CONSTRUTORA E SERVICOS LTDA

**Endereço:** RUA AREAL, 1 CEP: 65490000 - ZONA RURAL

**Telefone:** (98)85520629

**Município:** ANAJATUBA

**UF:** MA

Certificamos que, após a realização das consultas procedidas no sistema desta Secretaria e na forma do disposto do artigo 156, da lei nº 2.231, de 29/12/1962, substanciado pelos artigos 240 a 242 da lei nº 7.799, de 19/12/2002, bem como prescreve o artigo 205 da lei nº 5.172, de 25 de outubro de 1966 (Código Tributário Nacional) não constam débitos inscritos na Dívida Ativa, em nome do sujeito passivo acima identificado.

**Validade da Certidão: 120 (cento e vinte) dias: 18/01/2023.**

A autenticidade desta certidão deverá ser confirmada no endereço:

<http://portal.sefaz.ma.gov.br/>, clicando no item "Certidões" e em seguida em "Validação de Certidão Negativa de Dívida Ativa".

**CERTIDÃO EMITIDA GRATUITAMENTE.**

**Data Impressão:** 23/09/2022 20:01:57



**TRIBUNAL DE CONTAS DA UNIÃO**

**CERTIDÃO NEGATIVA  
DE  
LICITANTES INIDÔNEOS**

Nome completo: **R A S SOUSA EMPREENDIMENTO E CONSTRUTORA E  
SERVICOS LTDA**

CPF/CNPJ: **11.451.552/0001-32**

O Tribunal de Contas da União **CERTIFICA** que, na presente data, o (a) requerente acima identificado(a) **NÃO CONSTA** da relação de responsáveis inidôneos para participar de licitação na administração pública federal, por decisão deste Tribunal, nos termos do art. 46 da Lei nº 8.443/92 (Lei Orgânica do TCU).

Não constam da relação consultada para emissão desta certidão os responsáveis ainda não notificados do teor dos acórdãos condenatórios, aqueles cujas condenações tenham tido seu prazo de vigência expirado, bem como aqueles cujas apreciações estejam suspensas em razão de interposição de recurso com efeito suspensivo ou de decisão judicial.

Certidão emitida às 23:23:24 do dia 19/12/2022, com validade de trinta dias a contar da emissão.

A veracidade das informações aqui prestadas podem ser confirmadas no sítio <https://contas.tcu.gov.br/ords/f?p=INABILITADO:5>

Código de controle da certidão: V85H191222232324

Atenção: qualquer rasura ou emenda invalidará este documento.

M



**CERTIDÃO DE REGISTRO E QUITAÇÃO**  
**PESSOA FÍSICA**  
 Lei Federal Nº 5194 de 24 de Dezembro de 1966

**CREA-MA**

**Nº 874990/2022**  
 Emissão: 20/10/2022  
 Validade: 31/03/2023  
 Chave: y13ZY

**Conselho Regional de Engenharia e Agronomia do Estado do Maranhão**

CERTIFICAMOS que o profissional mencionado encontra-se registrado neste Conselho, nos termos da Lei 5.194/66, de 24/12/1966, conforme os dados acima. CERTIFICAMOS, ainda, face o estabelecimento nos artigos 68 e 69 da referida Lei, que o interessado não se encontra em débito com o CREA-MA.

**Interessado(a)**

Profissional: JOAO JOSE NEVES RIBEIRO  
 Registro: 1105193306  
 CPF: 104.\*\*\*.\*\*\*-87

Tipo de Registro: Registro Definitivo de Profissional (DIPLOMADO NO PAÍS)  
 Data de registro: 17/08/1981

**Título(s)**

**GRADUAÇÃO**

ENGENHEIRO CIVIL  
 Atribuição: ART. 7 DA RESOLUCAO 218, DE 29/06/73, DO CONFEA.  
 Instituição de Ensino: FEDERAÇÃO DAS ESCOLAS SUPERIORES DO MARANHÃO  
 Data de Formação: 11/07/1980

**Descrição**

CERTIDÃO DE REGISTRO E QUITAÇÃO PESSOA FÍSICA

**Informações / Notas**

- A falsificação deste documento constitui-se em crime previsto no Código Penal Brasileiro, sujeitando o(a) autor(a) à respectiva ação penal.
- CERTIFICAMOS que caso ocorra(m) alteração(ões) no(s) elemento(s) contido(s) neste documento, esta Certidão perderá a sua validade para todos os efeitos.
- Esta certidão perderá a validade, caso ocorra qualquer alteração posterior dos elementos cadastrais nela contidos.
- Válido em todo território nacional.

**Última Anuidade Paga**

Ano: 2022 (1/1)

**Autos de Infração**

Nada consta

**Responsabilidades Técnicas**

Empresa: VIRTCOM EMPREENDIMENTOS EIRELI  
 Registro: 0000006719  
 CNPJ: 05.458.870/0001-22  
 Data Início: 26/04/2022  
 Data Fim: Indefinido  
 Data Fim de Contrato: Indefinido  
 Tipo de Responsabilidade: RESPONSÁVEL TÉCNICO

Empresa: R A S SOUSA EMPREENDIMENTO E CONSTRUTORA E SERVICOS LTDA  
 Registro: 0000012487  
 CNPJ: 11.451.552/0001-32  
 Data Início: 19/10/2022  
 Data Fim: Indefinido  
 Data Fim de Contrato: 13/10/2023  
 Tipo de Responsabilidade: RESPONSÁVEL TÉCNICO

Empresa: GEIVISON BARBOSA DOS SANTOS LTDA  
 Registro: 0005454085  
 CNPJ: 43.722.532/0001-45  
 Data Início: 16/09/2022  
 Data Fim: Indefinido  
 Data Fim de Contrato: 15/09/2026  
 Tipo de Responsabilidade: RESPONSÁVEL TÉCNICO

Empresa: M P DE SOUSA CONSTRUTORA  
 Registro: 0005444500





**CERTIDÃO DE REGISTRO E QUITAÇÃO**  
**PESSOA FÍSICA**  
Lei Federal Nº 5194 de 24 de Dezembro de 1966

**CREA-MA**

**Nº 874990/2022**  
Emissão: 20/10/2022  
Validade: 31/03/2023  
Chave: y13ZY

**Conselho Regional de Engenharia e Agronomia do Estado do Maranhão**

CNPJ: 37.506.330/0001-63  
Data Início: 13/01/2022  
Data Fim: Indefinido  
Data Fim de Contrato: Indefinido  
Tipo de Responsabilidade: RESPONSÁVEL TÉCNICO

---

Empresa: DAF CONSTRUTORA E OBRAS EIRELI ? ME  
Registro: 0005442443  
CNPJ: 22.173.475/0001-12  
Data Início: 12/09/2022  
Data Fim: Indefinido  
Data Fim de Contrato: 24/05/2026  
Tipo de Responsabilidade: RESPONSÁVEL TÉCNICO

---

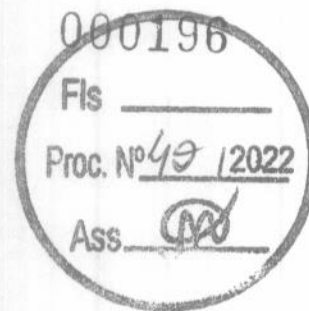

*M*





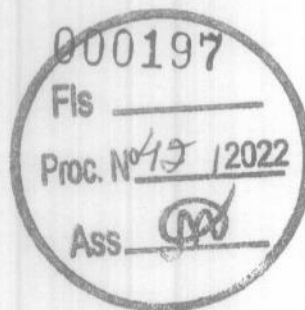

## CERTIDÃO ESPECÍFICA

### Sistema Nacional de Registro de Empresas Mercantis - SINREM

Certificamos que as informações abaixo constam dos documentos arquivados nesta Junta Comercial e são vigentes na data da sua expedição.

Certificamos que R A S SOUSA EMPREENDIMENTO E CONSTRUTORA E SERVICOS LTDA encontra-se registrada nesta Junta Comercial, como segue:		Protocolo: MAC2202286630
NIRE 21201215087 CNPJ 11.451.552/0001-32		Situação ATIVA Status SEM STATUS

Endereço Completo AREAL, Nº 1, xxxxx, ZONA RURAL - Anajatuba/MA - CEP 65490-000

#### Arquivamentos Posteriores

Ato	Número	Data	Descrição
002	20221105816	26/09/2022	ALTERACAO DE DADOS (EXCETO NOME EMPRESARIAL)
223	20220372594	07/04/2022	BALANCO
002	20220306494	15/03/2022	ALTERACAO DE DADOS (EXCETO NOME EMPRESARIAL)
002	20220168598	25/02/2022	DESENQUADRAMENTO DE EMPRESA DE PEQUENO PORTE
002	21201215087	25/02/2022	ALTERACAO DE DADOS E DE NOME EMPRESARIAL
002	21201215087	25/02/2022	TRANSFORMACAO
002	20211092258	25/08/2021	CONSOLIDACAO DE CONTRATO/ESTATUTO
002	20211092258	25/08/2021	ALTERACAO DE DADOS (EXCETO NOME EMPRESARIAL)
223	20210477008	06/04/2021	BALANCO
002	20201173794	29/12/2020	TRANSFORMACAO
223	20160437857	03/06/2016	BALANCO
223	20151269483	09/09/2015	BALANCO
223	20150135106	25/02/2015	BALANCO
002	20150058624	09/02/2015	ALTERACAO DE DADOS E DE NOME EMPRESARIAL
223	20140738673	30/10/2014	BALANCO
002	20140091602	31/01/2014	ALTERACAO DE DADOS E DE NOME EMPRESARIAL
316	20090682700	07/01/2010	ENQUADRAMENTO DE EMPRESA DE PEQUENO PORTE
090	21200694780	07/01/2010	CONTRATO

Esta certidão foi emitida automaticamente em 08/11/2022, às 09:05:29 (horário de Brasília).  
Se impressa, verificar sua autenticidade no <https://www.empresafacil.ma.gov.br>, com o código JDLXPED.



MAC2202286630

CARLOS ANDRÉ DE MORAES PEREIRA  
Secretário(a) Geral



PREFEITURA MUNICIPAL DE ANAJATUBA - MA  
CNPJ: 06.002.372/0001-33  
Rua Benedito Leite, 868.  
CEP: 65.490.000



## COMPROVANTE DE INSCRIÇÃO NO CADASTRO DE CONTRIBUINTE MUNICIPAL

A Prefeitura Municipal de Anajatuba/MA, pessoa jurídica de direito público, inscrita no CNPJ nº 06.002.372/0001-33, com sede administrativa à Rua Benedito Leite, nº 868, centro, Anajatuba/MA, por meio do setor de Fazenda Municipal, após rever seus arquivos, CERTIFICA que o empresa abaixo qualificada estar regularmente inscrita em nossa base de dados e no cadastro de contribuintes.

**Inscrição Municipal:** 000824

**Razão Social:** RAS SOUSA EMPREENDIMENTO E CONSTRUTORA E SERVIÇOS LTDA

**Nome Fantasia:** FR CONSTRUÇÃO

**Inscrição no CNPJ:** 114515520001-32

**Inscrição Municipal:** 000861

**Endereço:** POVOADO AREAL, SN, ZONA RURAL, ANAJATUBA/MA. CEP: 65.490-000

Atividade Econômicas/conforme CNPJ:

**CÓDIGO E DESCRIÇÃO DA ATIVIDADE ECONÔMICA PRINCIPAL**

41.20.4.00 – Construção de Edifícios

**CÓDIGO E DESCRIÇÃO DAS ATIVIDADES ECONÔMICAS SECUNDÁRIAS**

02.30.6.00 – Atividades de Apoio a produção florestal

23.30.3.01 – Fabricação de estruturas pré-moldadas de concreto armado, em série e sob encomenda

25.99.3-01 – Serviços de confecção de armações metálicas para a construção.

Anajatuba/MA, em 08/11/2022.

Atenciosamente,

**Diretor de Tributos**

João Costa Filho  
Diretor de Arrecadação  
Decreto nº 035/2022

**R A S SOUSA EMPREENDIMENTO E CONSTRUTORA E SERVICOS LTDA**

Rua Areal nº: 1 - Zona Rural -  
 CEP: 65490-000 - Anajatuba - MA  
 CNPJ: 11.451.552/0001-32 - Registro na Junta: 21201215087

## INDICES DO BALANÇO PATRIMONIAL ENCERRADO EM 31.12.2021

## INDICE DE LIQUIDEZ GERAL

ILG = ATIVO CIRCULANTE + EXIGIVEL LONGO PRAZO

---

 PASSIVO CIRCULANTE + EXIGIVEL LONGO PRAZO

ILG = 1.288.277,12

= 2,63

---

 489.393,33

## INDICE DE LIQUIDEZ IMEDIATA

ILI = ATIVO CIRCULANTE

---

 PASSIVO CIRCULANTE

ILI = 1.288.277,12

= 2,63

---

 489.393,33

## INDICE DE ENDIVIDAMENTO

II = PASSIVO CIRCULANTE + EXIGIVEL LONGO PRAZO

---

 ATIVO TOTAL

IE = 489.393,33

= 1,89

---

 Raimundo Antonio Sampaio Sousa  
 CPF nº: 032.204.693-96  
 Administrator

---

 Bento Gomes Costa  
 CPF: 179.408.933 - 00  
 CRC/MA: 05143

**R A S SOUSA EMPREENDIMENTO E CONSTRUTORA E SERVICOS LTDA**

Rua Areal nº: 1 - Zona Rural -  
 CEP: 65490-000 - Anajatuba - MA  
 CNPJ: 11.451.552/0001-32 - Registro na Junta: 21201215087

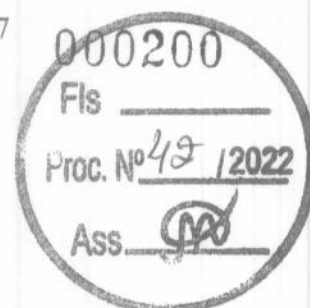
**Balanco Patrimonial – 2021****ATIVO****Circulante****Disponibilidades**

Caixa	33.850,15	
Clientes	281.265,35	
Estoques	180.751,45	

495.866,95

**Permanente****Imobilizado**

Instalações	21.415,65	
Móveis e Utensílios	48.610,05	
Equip. de Informática	215.441,75	

285.467,45

**Total do Ativo****781.334,40****PASSIVO****Circulante**

P	Fornecedores	10.334,40	
a	Prov. Contrib social	65.000,00	
t	Fornecedores Nacionais	49.000,00	
r	Prov. Para I Renda	40.000,00	
i			164.334,40

164.334,40

**mônio Líquido**

Capital Social	600.000,00	
Lucro Acumulados	216.000,00	

616.000,00

**Total do Passivo****781.334,40**

Importa o presente balanço, tanto no Ativo quanto no Passivo a quantia de R\$ 781.334,40 (Setecentos e Oitenta e Um Mil trezentos e Trinta Quatro Reais e Quarenta Centavo).

São Luís - MA, 31 de dezembro de 2021.

Raimundo Antonio Sampaio Sousa  
 CPF nº: 032.204.693-96  
 Administrator

Bento Gomes Costa  
 CPF: 179.408.933 - 00  
 CRC/MA: 05143



**R A S SOUSA EMPREENDIMENTO E CONSTRUTORA E SERVICOS LTDA**

Rua Areal nº: 1 - Zona Rural -  
CEP: 65490-000 - Anajatuba - MA  
CNPJ: 11.451.552/0001-32 - Registro na Junta: 21201215087

**Demonstração do Resultado – 2021**

Receita	789.743,40
Imp. Incidentes s/ Vendas	(28.825,63)
Receita C. Operacional	760.917,77
Custo	(471.769,00)
Lucro Bruto	289.148,77
Despesas Operacionais	(34.697,85)
Lucro do Exercício AIR	
Provisão P/ Imposto de Renda	(28.167,63)
Lucro do Período	216.283,29

São Luís - MA, 31 de dezembro de 2021.

Raimundo Antonio Sampaio Sousa  
CPF nº: 032.204.693-96  
Administrator

Bento Gomes Costa  
CPF: 179.408.933 - 00  
CRC/MA: 05143

**R A S SOUSA EMPREENDIMENTO E CONSTRUTORA E SERVICOS LTDA**

Rua Areal nº: 1 - Zona Rural -  
 CEP: 65490-000 - Anajatuba - MA  
 CNPJ: 11.451.552/0001-32 - Registro na Junta: 21201215087

**NOTAS EXPLICATIVAS ÀS DEMONSTRAÇÕES CONTÁBEIS E FINANCEIRAS ENCERRADAS EM 31.12.2021****1 – CONTEXTO OPERACIONAL**

A empresa "R A S SOUSA EMPREENDIMENTO E CONSTRUTORA E SERVICOS LTDA", estabelecida na Rua Areal nº: 1 - Zona Rural - CEP: 65490-000 - Anajatuba - MA, São Luís - Maranhão, com inscrição na JUCEMA sob NIRE: 21201215087, inscrita no CNPJ sob nº 11.451.552/0001-32, pessoa jurídica de direito privado, com prazo de duração indeterminado.

**R A S SOUSA EMPREENDIMENTO E CONSTRUTORA E SERVICOS LTDA** tem como objetivo social à exploração por conta própria no ramo de:

- 4120-4/00 - construção de edifícios.
- 2439-3/00 - produção de outros tubos de ferro e aço.
- 2511-0/00 - fabricação de estruturas metálicas.
- 2599-3/01 - serviços de confecção de armações metálicas para a construção.
- 4213-8/00 - obras de urbanização - ruas, praças e calçadas.
- 4211-1/01 - construção de rodovias e ferrovias.
- 4292-8/01 - montagem de estruturas metálicas.
- 4313-4/00 - obras de terraplenagem.
- 4321-5/00 - instalação e manutenção elétrica.
- 4322-3/01 - instalações hidráulicas, sanitárias e de gás.
- 4330-4/04 - serviços de pintura de edifícios em geral.
- 4399-1/02 - montagem e desmontagem de andaimes e outras estruturas temporárias.
- 4399-1/05 - perfuração e construção de poços de água.
- 8121-4/00 - limpeza em prédios e em domicílios.
- 4399-1/03 - obras de alvenaria.
- 8129-0/00 - atividades de limpeza não especificadas anteriormente (as atividades de limpeza e de tratamento de piscinas, atividades de limpeza especializada como a limpeza de chaminés, de fornos, incineradores, caldeiras, dutos de ventilação e de refrigeração de ar, atividade de limpeza de máquinas industriais, atividade de limpeza em trens, ônibus, embarcações, etc. Atividade de limpeza do interior de tanques marítimos, atividade de limpeza de garrafas, atividade de limpeza de ruas, atividade de limpeza de caixas de água e caixas de gordura).
- 4222-7/01 - construção de redes de abastecimento de água, coleta de esgoto e construções correlatas, exceto obras de irrigação.
- 4212-0/00 - construção de obras-de-arte especiais.
- 8111-7/00 - serviços combinados para apoio a edifícios, exceto condomínios prediais.

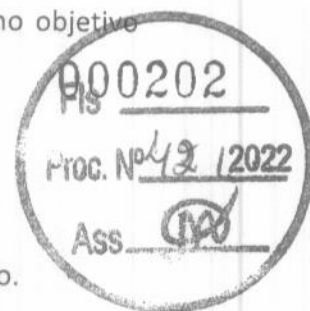

**R A S SOUSA EMPREENDIMENTO E CONSTRUTORA E SERVICOS LTDA**

Rua Areal nº: 1 - Zona Rural -

CEP: 65490-000 - Anajatuba - MA

CNPJ: 11.451.552/0001-32 - Registro na Junta: 21201215087

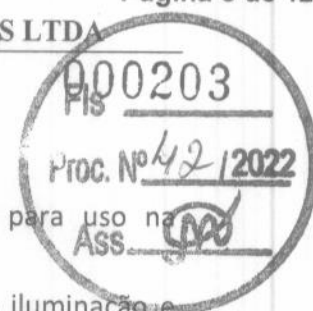

- 2342-7/02 - fabricação de artefatos de cerâmica e barro cozido para uso na construção, exceto azulejos e pisos.
- 4329-1/04 - montagem e instalação de sistemas e equipamentos de iluminação e sinalização em vias publicas, portos e aeroportos.
- 4322-3/03 - instalações de sistema de prevenção contra incêndio.
- 4299-5/01 - construção de instalações esportivas e recreativas.
- 3702-9/00 - atividades relacionadas a esgoto, exceto a gestão de redes.
- 3811-4/00 - coleta de resíduos não-perigosos.
- 2330-3/01 - fabricação de estruturas pré-moldadas de concreto armado, em serie e sob encomenda.
- 25.99-301 - serviços de confecção de armações metálicas para a construção
- 25.99-302 - serviço de corte e dobra de metais
- 33.14-702 - manutenção e reparação de equipamentos hidráulicos e pneumáticos, exceto válvulas
- 33.14-703 - manutenção e reparação de válvulas industriais
- 33.14-799 - manutenção e reparação de outras maquinas e equipamentos para usos industriais não especificados anteriormente
- 42.92-801 - montagem de estruturas metálicas
- 43.22-301 - instalações hidráulicas, sanitárias e de gás
- 46.63-000 - comercio atacadista de maquinas e equipamentos para uso industrial partes e pecas
- 47.44-001 - comercio varejista de ferragens e ferramentas
- 43.13400 - obras de terraplenagem
- 43.21500 - instalação e manutenção elétrica
- 43.22301 - instalações hidráulicas, sanitárias e de gás
- 43.30404 - serviços de pintura de edifícios em geral
- 43.99105 - perfuração e construção de poços de agua
- 47.44099 - comercio varejista de materiais de construção em geral
- 71.19701 -serviços de cartografia, topografia e geodesia
- 81.21400 -limpeza em prédios e em domicílios
- 81.30300 -atividades paisagísticas
- 43.99103 - obras de alvenaria
- 4742-300 comercio varejista de material elétrico
- 4744-003 comercio varejista de materiais hidráulicos
- 4642-702 comercio atacadista de roupas e acessórios para uso profissional e de segurança do trabalho
- 7739-099 aluguel de outras maquinas e equipamentos comerciais e industriais não especificados anteriormente, sem operador

**R A S SOUSA EMPREENDIMENTO E CONSTRUTORA E SERVICOS LTDA**

Rua Areal nº: 1 - Zona Rural -  
 CEP: 65490-000 - Anajatuba - MA  
 CNPJ: 11.451.552/0001-32 - Registro na Junta: 21201215087

- 7732-201 aluguel de maquinas e equipamentos para construção sem operador, exceto andaimes
- 4649-408 comercio atacadista de produtos de higiene, limpeza e conservação domiciliar
- 4761-003 comercio varejista de artigos de papelaria
- 4635-401 comercio atacadista de agua mineral
- 3812-2/00 coleta de resíduos perigosos
- 8111-700 serviços combinados para apoio a edificios, exceto condomínios prediais
- 8122-200 imunização e controle de pragas urbanas
- 8130-300 atividades paisagísticas
- 7820-500 locação de mão de obra temporária
- 0230-600 atividades de apoio a produção florestal
- 3702-900 atividades relacionadas a esgoto, exceto a gestão de redes
- 3812-200 coleta de resíduos perigosos
- 7112-000 serviços de engenharia
- 4299-599 outras obras de engenharia civil não especificadas anteriormente - serviços em geral e arquitetura e etc.
- 4291-000 obras portuárias, marítimas e fluviais

**2 – APRESENTAÇÃO DAS DEMONSTRAÇÕES CONTÁBEIS**

As demonstrações contábeis foram preparadas pela administração da empresa E DE S MOURA CONSTRUÇÕES LTDA de acordo com as práticas contábeis adotadas no Brasil, que compreendem as Resoluções do Conselho Federal de Contabilidade (CFC) e os pronunciamentos do Comitê de Pronunciamentos Contábeis (CPC) está em conformidade com as Normas Internacionais de Contabilidade (IFR), combinados com a NBC TG 1000 (CPC PME) “contabilidade para Pequenas e Médias Empresas.

A preparação das demonstrações financeiras em conformidade com as referidas normas requer o uso de certas estimativas contábeis e também o exercício de julgamento por parte da administração da empresa no processo de aplicação das políticas contábeis, não havendo, todavia, áreas ou situações de maior complexidade que requerem maior nível de julgamento ou estimativas significativas para as demonstrações financeiras.

**4 – PRINCIPAIS PRÁTICAS CONTÁBEIS**

As principais práticas contábeis adotadas na elaboração das demonstrações contábeis foram:

- a) **Apuração do resultado** – as receitas e despesas são apropriadas pelo regime de competência, observando-se o critério pro rata dia para as de natureza financeira. As receitas e despesas de natureza financeira são calculadas com base no método exponencial, registradas pelo valor de resgate e as receitas e despesas correspondentes ao período futuro



**R A S SOUSA EMPREENDIMENTO E CONSTRUTORA E SERVICOS LTDA**

Rua Areal nº: 1 - Zona Rural -  
CEP: 65490-000 - Anajatuba - MA  
CNPJ: 11.451.552/0001-32 - Registro na Junta: 21201215087



- são registradas em conta redutora dos respectivos ativos e passivos, e apropriadas ao resultado pela fluência dos prazos;
- b) **Ativo circulante** – são demonstrados pelos valores de realização, incluindo os rendimentos e as variações monetárias até a data do balanço;
- c) **Aplicação financeira de liquidez imediata** - é apresentada pelo valor de aplicação, acrescidas dos rendimentos líquidos auferidos até a data do balanço;
- d) **Segregação entre circulante e não circulante** – os valores realizáveis e exigíveis com prazos inferiores a 360 dias estão classificados no Circulante, os com prazos superiores, estão classificados no Não Circulante;
- e) **Imobilizado intangível** – são registrados ao custo de aquisição, formação ou instalação, deduzido da depreciação ou amortização acumulada. A depreciação e amortização são calculadas pelo método linear, às taxas que levam em conta, o tempo de vida útil econômica estimada dos bens. A entidade adota como procedimento, revisar o imobilizado para verificação de possíveis perdas.
- f) **Uso de estimativas contábeis** – de acordo com as práticas contábeis adotadas no Brasil, requer que administração adote o uso de estimativas, premissas objetivas e subjetivas com seus ativos e passivos, e a divulgação contingente de seus ativos e passivos. Os valores reais das efetivas transações poderão apresentar variações em relação às estimativas;
- g) **Transações em moeda estrangeira** – convertidas para reais utilizando-se as taxas de câmbio denominadas em moeda estrangeira são reconhecidos no resultado;
- h) **Provisão para recuperação de ativos (impairment)** – o registro contábil de um ativo deve evidenciar eventos ou mudanças nas circunstâncias econômicas, operacionais ou tecnológicas, que possam indicar deterioração ou perda de seu valor recuperável. Quando tais evidências são identificadas e o valor contábil líquido excede o valor recuperável, é constituída uma provisão, ajustando o valor contábil líquido. Os valores dos ativos não financeiros são revistos, no mínimo anualmente para determinar se há alguma indicação de perda por *impairment*. A administração da empresa E DE S MOURA CONSTRUÇÕES LTDA, não encontrou elementos necessários para justificar o estudo de *impairment*. E que por essa razão, optou por fazer em ano subsequente.
- i) **Ativo e passivo contingentes** – o reconhecimento, a mensuração e a divulgação dos ativos e passivos contingentes e obrigações legais são efetuados de acordo com os critérios descritos a seguir:
- a) **Contingências ativas** – não são reconhecidas nas demonstrações contábeis, exceto quando da existência de evidências que propiciem a garantia de sua realização, sobre as quais não cabem mais recursos.
- b) **Provisão para contingências passivas** – provisões são reconhecidas nas demonstrações contábeis quando, baseado na opinião de assessores jurídicos e da administração, for considerado provável o risco de perda de uma ação judicial ou administrativa, com uma provável saída de recursos para a liquidação das obrigações e quando os montantes envolvidos forem mensuráveis com suficiente segurança. Os passivos contingentes classificados como perdas possíveis pelos assessores jurídicos são apenas divulgados em notas explicativas, enquanto aquelas classificadas como perda remota não requerem provisão e divulgação.
- j) **Outros ativos e passivos** – os ativos estão demonstrados pelos valores de realização, incluindo, quando aplicável, os rendimentos e das variações monetárias incorridas (em base

**R A S SOUSA EMPREENDIMENTO E CONSTRUTORA E SERVICOS LTDA**

Rua Areal nº: 1 - Zona Rural -  
 CEP: 65490-000 - Anajatuba - MA  
 CNPJ: 11.451.552/0001-32 - Registro na Junta: 21201215087



pro rata dia).

**Ativo Circulante** – reconhecido pelo valor de custo, acrescidos dos rendimentos e das variações monetárias auferidas, sem a dedução da provisão necessária quando aplicável, para refletir o valor da realização.

**Nota 1 – Caixa e Equivalentes de Caixa** – representada por valores de depósitos a vista (recebimentos das Vendas da Prestação de Serviços) que são utilizadas para a manutenção e desenvolvimento dos objetivos sociais.

Descrição	2021
Caixa	185.389,07
Bancos conta Movimento	111.560,00
Aplicações Financeiras	198.050,00
<b>Total</b>	<b>494.999,07</b>

**Nota 2 - Contas a Receber** – representados por valores oriundos do desenvolvimento das atividades da entidade, reconhecidas na contabilidade no mês da efetiva realização com vencimento no mês (es) seguinte (s), observado o princípio da competência.

Descrição	2021
Contas a Receber-Clientes	100.673,76
Cartão de Crédito - CIELO	62.229,76
<b>Total</b>	<b>162.903,52</b>

**Nota 3 – Estoques** - representados por valores de aquisição de materiais para utilização na produção de serviços, sempre adotando o regime de competência.

Descrição	2021
Materiais Utilizados em Serviços	361.566,51
<b>Total</b>	<b>361.566,51</b>

**Nota 4 - Adiantamentos** - representados por valores de adiantamentos a fornecedores por conta de serviços a ser realizados posteriormente.

Descrição	2021
Adiantamentos a Fornecedores	173.582,22
<b>Total</b>	<b>173.582,22</b>

**Nota 5 – Conta de Compensação Ativa** – representado por valores de materiais para utilização em serviços, cujos materiais foram recebidos em simples remessa para futura prestação de contas.

## R A S SOUSA EMPREENDIMENTO E CONSTRUTORA E SERVICOS LTDA

Rua Areal nº: 1 - Zona Rural -  
 CEP: 65490-000 - Anajatuba - MA  
 CNPJ: 11.451.552/0001-32 - Registro na Junta: 21201215087

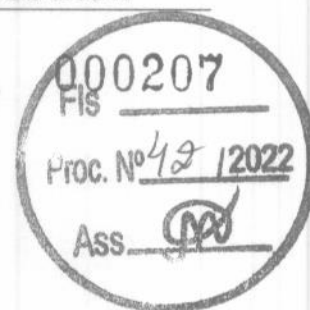

Descrição	2021
Materiais em Poder de Terceiros	95.175,80
<b>Total</b>	<b>95.175,80</b>

**Nota 06 - Ativo Não Circulante - Imobilizado** - representado por valores referente a Bens Móveis e Imóveis (Reforma e Ampliação e Instalações), deduzidas as devidas depreciações, calculadas com base em taxas utilizadas e aceitas como padrões, inclusive pela legislação do Imposto de renda.

**Nota 06.1 - Bens Móveis** - representado por valores de bens móveis (-) Deduzido as Depreciações, tais como: Máquinas e Equipamentos, Móveis e Utensílios e Veículos:

Descrição	Taxa Deprec.	Saldo Inicial	Valor Aquisição		Valor Depreciação		Saldo
			Adição	Baixas	Adição	Baixas	
Móveis e Utensílios	10,00%		83.425,00		-42.321,76		41.103,24
Máq. Equipamentos	10,00%		225.647,68		-93.190,44	0,00	132.457,24
Veículos	20,00%		178.093,47		-17.809,35	0,00	160.284,12
<b>Total</b>		<b>0,00</b>	<b>487.166,15</b>	<b>0,00</b>	<b>-153.321,55</b>	<b>0,00</b>	<b>333.844,60</b>

**Nota 06.2 - Bens Imóveis** - representado por valores referentes às instalações comerciais.

Descrição	Taxa Deprec.	Saldo Inicial	Valor Aquisição		Valor Depreciação		Saldo
			Adição	Baixas	Adição	Baixas	
Instalações	0,00%		186.000,00		-12.560,84		
<b>Total</b>		<b>0,00</b>	<b>186.000,00</b>	<b>0,00</b>	<b>-12.560,84</b>	<b>0,00</b>	<b>0,00</b>
<b>Total - Bens Móveis e Imóveis</b>		<b>0,00</b>	<b>673.166,15</b>	<b>0,00</b>	<b>-165.882,39</b>	<b>0,00</b>	<b>0,00</b>

**Nota 07 - Passivo Circulante - Obrigações com Terceiros** - representado por valores a pagar a fornecedores, provenientes de aquisição de bens, de produtos, de materiais e utilizados em serviços.

**Nota 07.1 - Passivo Circulante - Obrigações com Terceiros - Fornecedores e Outras Contas a Pagar.**

Descrição	2021
Fornecedores	40.720,40
Outras Contas a Pagar	81.202,91
<b>Total</b>	<b>121.923,31</b>

**Nota 08 - Passivo Circulante - Conta de Compensação Passiva** - representado por valores de materiais para utilização em serviços, cujos materiais foram recebidos em simples remessa para futura prestação de contas.

Descrição	2021
Simplex Remessa de Merc. Em Poder de Terceiro	95.175,84
<b>Total</b>	<b>95.175,84</b>

**Nota 09 - Obrigações Societárias** - representada por valores de Lucros Distribuídos aos sócios para Pagamento no Exercício Seguinte:

Descrição	2021
Lucros Distribuídos a Pagar	73.540,20
<b>Total</b>	<b>73.540,20</b>

**Nota 10 - Obrigações Trabalhistas** - representada por valores de salários, férias e rescisão de contrato de trabalho de empregados.



## R A S SOUSA EMPREENDIMENTO E CONSTRUTORA E SERVICOS LTDA

Rua Areal nº: 1 - Zona Rural -  
 CEP: 65490-000 - Anajatuba - MA  
 CNPJ: 11.451.552/0001-32 - Registro na Junta: 21201215087



Descrição	2021
Obrigações Trabalhistas	35.137,04
<b>Total</b>	<b>35.137,04</b>

**Nota 11 - Obrigações Tributárias** - representada pelos impostos municipais e federais, apropriados para pagamento no mês seguinte ao apurado.

Descrição	2021
Obrigações Tributárias	47.930,00
<b>Total</b>	<b>47.930,00</b>

**Nota 12 - Provisões Trabalhistas** - representada por valores a pagar aos empregados referentes a férias e encargos (INSS e FGTS), no efetivo gozo, reconhecido em cada mês do período, observado o princípio contábil da competência.

Descrição	2021
Provisões de Férias e Encargos Sociais	75.686,98
<b>Total</b>	<b>75.686,98</b>

**Nota 13 - Passivo Não Circulante - Obrigações com Clientes** - representada pelos valores de adiantamentos de clientes para entrega de serviços contratados superiores a 12 meses.

Descrição	2021
Adiantamento de Clientes	196.802,50
<b>Total</b>	<b>196.802,50</b>

**Nota 14 - Passivo Não Circulante - Obrigações Societários** - representada pelos valores dos lucros distribuídos ao sócio, para pagamentos em prazo superiores a 12 meses, de acordo com a viabilidade do fluxo de caixa da empresa.

Descrição	2021
Lucros e ou Dividendos a Pagar	149.128,09
<b>Total</b>	<b>149.128,09</b>
<b>Total (Passivo Exigível a Longo Prazo)</b>	<b>345.930,59</b>

**Nota 15 - Patrimônio Líquido** - representado pelas mutações patrimoniais ao longo da existência da empresa, ou seja, diferença entre receitas e despesas. Também conhecido como capital próprio (é a parte do patrimônio (+) Bens e Direitos (-) Obrigações com Terceiros = Patrimônio Líquido).

**Nota 16 - Receitas** - são provenientes do desenvolvimento dos seus objetivos sociais junto aos seus clientes.

Descrição	2021
Receita da Prestação de Serviços	2.376.697,84
<b>Total</b>	<b>2.376.697,84</b>

**Nota 16-1 - (-) Deduções da Receita** - representada pela (-) Dedução dos Impostos Incidentes sobre a venda de serviços.

Descrição	2021
(-) Impostos Incidentes	-535.280,60
<b>Total</b>	<b>-535.280,60</b>

**Nota 17 - (-) Custos Operacionais** - representado pela utilização de materiais utilizados na produção que contribuíram para a consumação das operações realizadas no período. Representam os custos incorridos com áreas comercial, para obtenção das receitas operacionais do período.



**R A S SOUSA EMPREENDIMENTO E CONSTRUTORA E SERVICOS LTDA**

Rua Areal nº: 1 - Zona Rural -  
 CEP: 65490-000 - Anajatuba - MA  
 CNPJ: 11.451.552/0001-32 - Registro na Junta: 21201215087



Descrição	2021
(-)Custos dos Serviços Vendidos	-318.689,68
(-)Custos com Materiais Aplicados	-85.603,95
(-)Custos com Fretes e Carretos	-93.840,20
<b>Total</b>	<b>-498.133,83</b>

**Nota 18 - (-) Despesas** – são as despesas que contribuíram para a consumação das operações realizadas no período. Representam os gastos incorridos com áreas comercial, administrativa e financeira, para obtenção das receitas operacionais do período.

Descrição	2021
(-)Despesas Comerciais e Administrativas	-270.421,58
(-)Despesas com Depreciações	-135.090,50
(-)Despesas Tributárias	-106.667,02
<b>Total</b>	<b>-512.179,10</b>

**Nota 19 - (-) Resultado Financeiro** - representado pelos valores das Receitas financeiras (-) Despesas Financeiras do período.

Descrição	2021
(+)Receitas Financeiras	27.840,74
(-)Despesas Financeiras	-28.630,00
<b>Total</b>	<b>-789,26</b>

**Nota 20 – Lucro Líquido do Exercício** - representado pela diferença entre a Receita Líquida (-) Despesas Operacionais, acrescida de Outras Receitas Operacionais (-)/(+) Resultado Líquido das Receitas e Despesas Financeiras do Exercício.

**Nota 21 – Destaque** – As notas explicativas foram elaboradas a partir das Demonstrações Contábeis e DRE, elaboradas sob a responsabilidade do profissional habilitado, contador Bento Gomes Costa, CPF: 179.408.933-00, CRC-MA nº 05143, autenticada na JUCEMA sob nº 20220687790 em 01/06/2022.

São Luís (MA), 31 de dezembro de 2021.

Raimundo Antonio Sampaio Sousa  
 CPF nº: 032.204.693-96  
 Administrator

Bento Gomes Costa  
 CPF: 179.408.933 – 00  
 CRC/MA: 05143



MINISTÉRIO DA ECONOMIA  
 Secretaria Especial de Desburocratização, Gestão e Governo Digital  
 Secretaria de Governo Digital  
 Departamento Nacional de Registro Empresarial e Integração



## ASSINATURA ELETRÔNICA

Certificamos que o ato da empresa R A S SOUSA EMPREENDIMENTO E CONSTRUTORA E SERVICOS LTDA  
 Consta assinado digitalmente por:

### IDENTIFICAÇÃO DO(S) ASSINANTE(S)

CPF/CNPJ	Nome
03220469396	RAIMUNDO ANTONIO SAMPAIO SOUSA
17940893300	BENTO GOMES COSTA

CERTIFICO O REGISTRO EM 07/04/2022 18:41 SOB N° 20220372594.  
 PROTOCOLO: 220372594 DE 31/03/2022.  
 CÓDIGO DE VERIFICAÇÃO: 12204458605. CNPJ DA SEDE: 11451552000132.  
 NIRE: 21201215087. COM EFEITOS DO REGISTRO EM: 31/03/2022.  
 R A S SOUSA EMPREENDIMENTO E CONSTRUTORA E SERVICOS LTDA

**JUCEMA**

LARISSA ROCHA DA SILVA SECRETÁRIA-GERAL  
[www.empresafacil.ma.gov.br](http://www.empresafacil.ma.gov.br)

A validade deste documento, se impresso, fica sujeito à comprovação de sua autenticidade nos respectivos portais,  
 informando seus respectivos códigos de verificação.



Ministério da Indústria e Comércio Exterior e Serviços  
Secretaria Especial da Micro e Pequena Empresa  
Departamento de Registro Empresarial e Integração

000211

Fis

JUCEMA

Proc. Nº 49/2022

Ass

### TERMO DE AUTENTICAÇÃO - LIVRO DIGITAL

Declaro exatos os Termos de Abertura e de Encerramento do Livro Digital com características abaixo, conferido e autenticado por Florencio Brandes Neto, sob a autenticidade nº 12204050622 em 31/03/2022, protocolo 220397830. Para validação de Autenticação dos Termos, deverá ser acessado o Portal de Serviços / verificação de documentos do Empreendedor (<http://www.empresafacil.ma.gov.br>) e informar o código de verificação.

#### Identificação de Empresa

Nome Empresarial:	R A S SOUSA EMPREENDIMETO E CONSTRUTORA E SERVICOS LTDA
Número de Registro:	21201215087
CNPJ:	11451552000132
Município:	Anajatuba

#### Identificação de Livro Digital

Tipo de Livro:	DIÁRIO AUX DE CONTAS A RECEBER
Número de Ordem:	1
Período de Escrituração:	01/01/2021 - 31/12/2021

Assinante(s)	Nome	CRC/OAB
03220469396	RAIMUNDO ANTONIO SAMPAIO SOUSA	
17940893300	bento gomes costa	MA5143

CERTIFICO A AUTENTICAÇÃO EM 31/03/2022 09:32 SOB Nº 20220397830.  
PROTOCOLO: 220397830 DE 31/03/2022. CÓDIGO DE VERIFICAÇÃO:  
12204050622. NIRE: 21201215087.  
R A S SOUSA EMPREENDIMETO E CONSTRUTORA E SERVICOS LTDA

JUCEMA

FLORENCIO BRANDES NETO  
RESPONSÁVEL PELA AUTENTICAÇÃO  
SÃO LUÍS, 31/03/2022  
empresafacil.ma.gov.br

## Termo de Abertura

Nome do Livro: DIÁRIO AUX DE CONTAS A RECEBER

Nº de Ordem: 1



O presente livro do tipo DIÁRIO AUX DE CONTAS A RECEBER contém registros numerados, do nº 01 ao nº 06, e servirá para a escrituração dos lançamentos próprios da empresa R A S SOUSA EMPREENDIMENTO E CONSTRUTORA E SERVICOS LTDA, município Anajatuba, CNPJ nº 11.451.552/0001-32, Número de Registro (NIRE) 21201215087.

Data do arquivamento dos atos constitutivos: 07/01/2010  
Atos constitutivo: 21200694780

Anajatuba, 01/01/2021

\_\_\_\_\_  
RAIMUNDO ANTONIO SAMPAIO SOUSA  
Administrador, Sócio  
CPF 032.204.693-96

\_\_\_\_\_  
bento gomes costa  
CONTADOR  
CRC/MA 5143

A large, stylized handwritten signature or scribble in the bottom right corner of the page.

m



LIVRO DIÁRIO



Número de Ordem \_\_\_\_\_

TERMO DE ABERTURA

Contém o presente livro \_\_\_\_\_ ( \_\_\_\_\_ número por extenso) páginas tipograficamente numeradas, compondo o livro diário número \_\_\_\_\_ ( \_\_\_\_\_ número por extenso) da empresa \_\_\_\_\_ sita à Rua \_\_\_\_\_ cidade \_\_\_\_\_ Estado \_\_\_\_\_, com seu contrato social arquivado na Junta Comercial deste Estado sob número \_\_\_\_\_ em \_\_\_\_\_, inscrita no CNPJ sob número \_\_\_\_\_.

Local e data: \_\_\_\_\_

\_\_\_\_\_  
Nome e Assinatura do Administrador

\_\_\_\_\_  
Nome, CRC e Assinatura do Contabilista

- LIVRO DIÁRIO

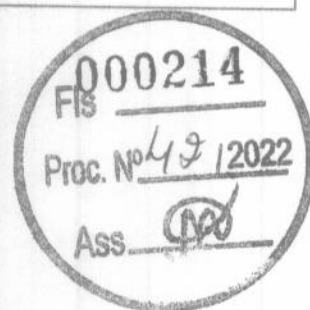

Número de Ordem \_\_\_\_\_

TERMO DE ENCERRAMENTO

Contém o presente livro \_\_\_\_\_ (\_\_\_\_\_ *número por extenso*) páginas tipograficamente numeradas, compondo o livro diário número \_\_\_\_\_ (\_\_\_\_\_ *número por extenso*) das operações compreendidas no período de \_\_\_\_/\_\_\_\_/\_\_\_\_ a \_\_\_\_/\_\_\_\_/\_\_\_\_, da empresa \_\_\_\_\_ sita à Rua \_\_\_\_\_ cidade \_\_\_\_ Estado \_\_\_\_\_, com seu contrato social arquivado na Junta Comercial deste Estado sob número \_\_\_\_\_ em \_\_\_\_\_, inscrita no CNPJ sob número \_\_\_\_\_.

Local e data: \_\_\_\_\_

\_\_\_\_\_  
Nome e Assinatura do Administrador

\_\_\_\_\_  
Nome, CRC e Assinatura do Contabilista

m

LIVRO RAZÃO

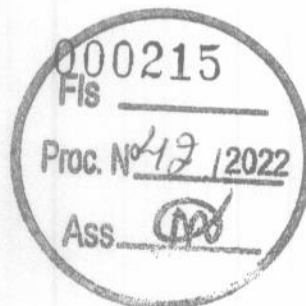

Número de Ordem \_\_\_\_\_

TERMO DE ABERTURA

Contém o presente livro \_\_\_\_\_ ( \_\_\_\_\_ *número por extenso*) páginas tipograficamente numeradas, compondo o livro razão número \_\_\_\_\_ ( \_\_\_\_\_ *número por extenso*) da empresa \_\_\_\_\_ sita à Rua \_\_\_\_\_ cidade \_\_\_\_\_ Estado \_\_\_\_\_, com seu contrato social arquivado na Junta Comercial deste Estado sob número \_\_\_\_\_ em \_\_\_\_\_, inscrita no CNPJ sob número \_\_\_\_\_.

Local e data: \_\_\_\_\_

\_\_\_\_\_  
Nome e Assinatura do Administrador

\_\_\_\_\_  
Nome, CRC e Assinatura do Contabilista

m

LIVRO RAZÃO



Número de Ordem \_\_\_\_\_

TERMO DE ENCERRAMENTO

Contém o presente livro \_\_\_\_\_ (\_\_\_\_\_ *número por extenso*) páginas tipograficamente numeradas, compondo o livro razão número \_\_\_\_\_ (\_\_\_\_\_ *número por extenso*) das operações compreendidas no período de \_\_\_\_/\_\_\_\_/\_\_\_\_ a \_\_\_\_/\_\_\_\_/\_\_\_\_, da empresa \_\_\_\_\_ sita à Rua \_\_\_\_\_ cidade \_\_\_\_ Estado \_\_\_\_\_, com seu contrato social arquivado na Junta Comercial deste Estado sob número \_\_\_\_\_ em \_\_\_\_\_, inscrita no CNPJ sob número \_\_\_\_\_.

Local e data: \_\_\_\_\_

\_\_\_\_\_  
Nome e Assinatura do Administrador

\_\_\_\_\_  
Nome, CRC e Assinatura do Contabilista

*m*



## Termo de Encerramento

Nome do Livro: DIÁRIO AUX DE CONTAS A RECEBER

Nº de Ordem: 1

O presente livro do tipo DIÁRIO AUX DE CONTAS A RECEBER contém páginas numeradas, do nº 01 ao nº 06, e serviu para escrituração no período de 01/01/2021 a 31/12/2021, da empresa R A S SOUSA EMPREENDIMENTO E CONSTRUTORA E SERVICOS LTDA.

Anajatuba, 31/12/2021

\_\_\_\_\_  
RAIMUNDO ANTONIO SAMPAIO SOUSA  
Administrador, Sócio  
CPF 032.204.693-96

\_\_\_\_\_  
bento gomes costa  
CONTADOR  
CRC/MA 5143



m

A large, stylized handwritten signature in black ink, located in the bottom right corner of the page.



## ASSINATURA ELETRÔNICA

Certificamos que o ato da empresa R A S SOUSA EMPREENDIMENTO E CONSTRUTORA E SERVICOS LTDA consta assinado digitalmente por:

IDENTIFICAÇÃO DO(S) ASSINANTE(S)	
CPF/CNPJ	Nome
03220469396	RAIMUNDO ANTONIO SAMPAIO SOUSA
17940893300	BENTO GOMES COSTA

CERTIFICO A AUTENTICAÇÃO EM 31/03/2022 09:32 SOB N° 20220397830.  
PROTOCOLO: 220397830 DE 31/03/2022. NIRE: 21201215087.  
R A S SOUSA EMPREENDIMENTO E CONSTRUTORA E SERVICOS LTDA

**JUCEMA**

FLORENCIO BRANDES NETO  
RESPONSÁVEL PELA AUTENTICAÇÃO  
SÃO LUÍS, 31/03/2022  
empresafacil.ma.gov.br

07

**R A S SOUSA EMPREENDIMENTO E CONSTRUTORA E SERVICOS LTDA**

Rua Areal nº: 1 - Zona Rural -  
 CEP: 65490-000 - Anajatuba - MA  
 CNPJ: 11.451.552/0001-32 - Registro na Junta: 21201215087

INDICES DO BALANÇO PATRIMONIAL ENCERRADO EM 31.12.2021

INDICE DE LIQUIDEZ GERAL

ILG = ATIVO CIRCULANTE + EXIGIVEL LONGO PRAZO

\_\_\_\_\_  
 PASSIVO CIRCULANTE + EXIGIVEL LONGO PRAZO

$$\frac{ILG = 1.288.277,12}{489.393,33} = 2,63$$

INDICE DE LIQUIDEZ IMEDIATA

ILI = ATIVO CIRCULANTE

\_\_\_\_\_  
 PASSIVO CIRCURLANTE

$$\frac{ILI = 1.288.277,12}{489.393,33} = 2,63$$

INDICE DE ENDIVIDAMENTO

IE = PASSIVO CIRCULANTE + EXIGIVEL LONGO PRAZO

\_\_\_\_\_  
 ATIVO TOTAL

$$\frac{IE = 489.393,33}{\quad\quad\quad} = 1,89$$

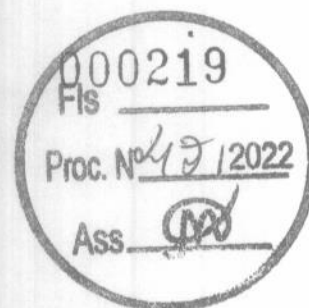

Raimundo Antonio Sampaio Sousa  
 CPF nº: 032.204.693-96  
 Administrator

Bento Gomes Costa  
 CPF: 179.408.933 - 00  
 CRC/MA: 05143

M

**R A S SOUSA EMPREENDIMENTO E CONSTRUTORA E SERVICOS LTDA**

Rua Areal nº: 1 - Zona Rural -

CEP: 65490-000 - Anajatuba - MA

CNPJ: 11.451.552/0001-32 - Registro na Junta: 21201215087

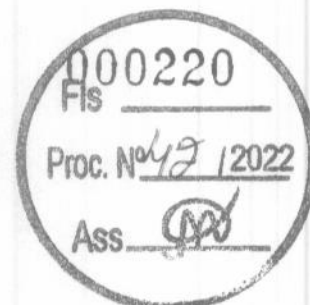
**Balanço Patrimonial – 2021****ATIVO****Circulante**

## Disponibilidades

Caixa 33.850,15

Clientes 281.265,35

Estoques 180.751,45

495.866,95

**Permanente****Imobilizado**

Instalações 21.415,65

Móveis e Utensílios 48.610,05

Equip. de Informática 215.441,75

285.467,45

**Total do Ativo****781.334,40****PASSIVO****Circulante**

Fornecedores 10.334,40

Prov. Contrib social 65.000,00

Fornecedores Nacionais 49.000,00

Prov. Para I Renda 40.000,00

164.334,40

**Patrimônio Líquido**

Capital Social 600.000,00

Lucro Acumulados 216.000,00

616.000,00

**Total do Passivo****781.334,40**

Importa o presente balanço, tanto no Ativo quanto no Passivo a quantia de R\$ 781.334,40 (Setecentos e Oitenta e Um Mil trezentos e Trinta Quatro Reais e Quarenta Centavo).

São Luís - MA, 31 de dezembro de 2021.

Raimundo Antonio Sampaio Sousa

CPF nº: 032.204.693-96

Administrador

Bento Gomes Costa

CPF: 179.408.933 - 00

CRC/MA: 05143

m



**R A S SOUSA EMPREENDIMENTO E CONSTRUTORA E SERVICOS LTDA**

Rua Areal nº: 1 - Zona Rural -  
 CEP: 65490-000 - Anajatuba - MA  
 CNPJ: 11.451.552/0001-32 - Registro na Junta: 21201215087

**Demonstração do Resultado – 2021**

Receita	789.743,40
Imp. Incidentes s/ Vendas	(28.825,63)
Receita C. Operacional	760.917,77
Custo	(471.769,00)
Lucro Bruto	289.148,77
Despesas Operacionais	(34.697,85)
Lucro do Exercício AIR	
Provisão P/ Imposto de Renda	(28.167,63)
Lucro do Período	216.283,29

São Luís - MA, 31 de dezembro de 2021.

\_\_\_\_\_  
 Raimundo Antonio Sampaio Sousa  
 CPF nº: 032.204.693-96  
 Administrator

\_\_\_\_\_  
 Bento Gomes Costa  
 CPF: 179.408.933 - 00  
 CRC/MA: 05143

m



## ASSINATURA ELETRÔNICA

Certificamos que o ato da empresa R A S SOUSA EMPREENDIMENTO E CONSTRUTORA E SERVICOS LTDA consta assinado digitalmente por:

IDENTIFICAÇÃO DO(S) ASSINANTE(S)	
CPF/CNPJ	Nome
03220469396	RAIMUNDO ANTONIO SAMPAIO SOUSA
17940893300	BENTO GOMES COSTA

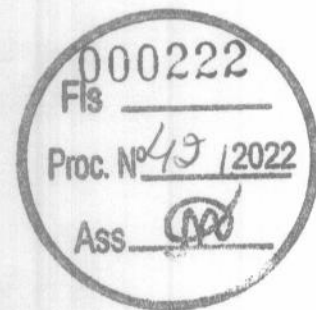

**JUCEMA**

CERTIFICO O REGISTRO EM 07/04/2022 18:41 SOB Nº 20220372594.  
PROTOCOLO: 220372594 DE 31/03/2022.  
CÓDIGO DE VERIFICAÇÃO: 12204458605. CNPJ DA SEDE: 11451552000132.  
NIRE: 21201215087. COM EFEITOS DO REGISTRO EM: 31/03/2022.  
R A S SOUSA EMPREENDIMENTO E CONSTRUTORA E SERVICOS LTDA

LARISSA ROCHA DA SILVA  
SECRETÁRIA-GERAL  
www.empresafacil.ma.gov.br

A validade deste documento, se impresso, fica sujeito à comprovação de sua autenticidade nos respectivos portais, informando seus respectivos códigos de verificação.



Anotação de Responsabilidade Técnica - ART  
Lei nº 6.496, de 7 de dezembro de 1977

**CREA-MA**

**ART CARGO-FUNÇÃO**  
**Nº MA20220578774**

Conselho Regional de Engenharia e Agronomia do Estado do Maranhão

INICIAL

**1. Responsável Técnico**

**JOAO JOSE NEVES RIBEIRO**

Título profissional: **ENGENHEIRO CIVIL**

RNP: 1105193306

Registro: 1105193306MA

**2. Contratante**

Contratante: **R A S SOUSA EMPREENDIMENTO E CONSTRUTORA E SERVIÇOS LTDA**

CPF/CNPJ: 11.451.552/0001-32

**RUA Areal**

Nº: 1

Complemento:

Bairro: **Zona Rural**

Cidade: **ANAJATUBA**

UF: **MA**

CEP: 65490000

País: **Brasil**

Tipo de contratante: **Pessoa Jurídica de Direito Privado**

Ação Institucional: **Outros**

**3. Vínculo Contratual**

Unidade administrativa: **BARBOSA EMPREENDIMENTOS &**

**RUA Areal**

Nº: 1

Complemento:

Bairro: **Zona Rural**

Cidade: **ANAJATUBA**

UF: **MA**

CEP: 65490000

Data de Início: **13/10/2022**

Previsão de término: **13/10/2023**

Tipo de vínculo: **PRESTADOR DE SERVIÇOS**

Identificação do cargo/função: **Responsável elaboração de orçamento e fiscalização**

**4. Atividade Técnica**

1000 - OUTRA

Quantidade

Unidade

44 - DESEMPENHO DE CARGO TÉCNICO > OBRAS E SERVIÇOS - CARGO/FUNÇÃO > #3367 - VÍNCULO TÉCNICO COM A EMPRESA (DESEMPENHO DE CARGO/FUNÇÃO TÉCNICA DENTRO DA EMPRESA)

4,00

h/sem

A mudança de cargo ou função exige o registro de nova ART

**5. Observações**

INCLUSÃO DO ENGENHEIRO CIVIL NA EMPRESA R A S SOUSA EMPREENDIMENTO E CONSTRUTORA E SERVIÇOS LTDA

**6. Declarações**

- Declaro que estou cumprindo as regras de acessibilidade previstas nas normas técnicas da ABNT, na legislação específica e no decreto n. 5296/2004.

**7. Entidade de Classe**

SEM INDICACAO DE ENTIDADE DE CLASSE

**8. Assinaturas**

Declaro serem verdadeiras as informações acima

Local

data

**JOAO JOSE NEVES RIBEIRO:10433627387**

Assinado de forma digital por JOAO JOSE NEVES RIBEIRO:10433627387  
Dados: 2022.10.19 12:06:01 -03'00'

**JOAO JOSE NEVES RIBEIRO - CPF: 104.336.273-87**

R A S SOUSA EMPREENDIMENTO E CONSTRUTORA E SERVIÇOS LTDA - CNPJ: 11.451.552/0001-32

Assinado de forma digital por R A S SOUSA EMPREENDIMENTO E CONSTRUTORA E SERVIÇOS LTDA - CNPJ: 11.451.552/0001-32  
Dados: 2022.10.19 13:04:23 -03'00'

**R A S SOUSA EMPREENDIMENTO E CONSTRUTORA E SERVIÇOS LTDA - CNPJ: 11.451.552/0001-32**

**9. Informações**

\* A ART é válida somente quando quitada, mediante apresentação do comprovante do pagamento ou conferência no site do Crea.

**10. Valor**

Valor da ART: **R\$ 88,78**

Registrada em: **19/10/2022**

Valor pago: **R\$ 88,78**

Nosso Número: **8304217030**

A autenticidade desta ART pode ser verificada em: <https://crea-ma.sitac.com.br/publico/>, com a chave: 7dAB6  
Impresso em: 19/10/2022 às 12:04:28 por: , lp: 201.4.200.60

www.creama.org.br  
Tel: (98) 2106-8300

faleconosco@creama.org.br  
Fax: (98) 2106-8300

**CREA-MA**  
Conselho Regional de Engenharia e Agronomia do Estado do Maranhão





PREFEITURA MUNICIPAL DE ANAJATUBA  
DEPARTAMENTO DE TRIBUTOS  
R. BENEDITO LEITE, 868, CENTRO, CEP: 65490-000  
CNPJ: 06002372000133

# ALVARÁ DE LOCALIZAÇÃO E FUNCIONAMENTO

Nº do Alvará: 15/2022

Exercício: 2022

Inscrição Municipal: 000023  
Contribuinte: R A S SOUSA  
Nome Fantasia: FR CONSTRUÇÃO  
CPF/CNPJ: 11451552000132  
Endereço: POV. AREAL, 1 - ZONA RURAL  
Complemento:



Atividade Econômica:  
4120400 - Construção de edifícios

Observações:  
ABERTURA DE PROCESSO Nº 028/2022. ESTE ALVARÁ É VALIDO ATÉ 31/12/2022.

ANAJATUBA - MA, 24/01/2022

*[Signature]*  
Diretor de Arrecadação

João Costa Filho  
Diretor de Arrecadação  
Decreto nº 035/2022



O PRESENTE ALVARÁ DEVERÁ SER AFIXADO EM LOCAL BEM VÍSEL À FISCALIZAÇÃO.



REPUBLICA FEDERATIVA DO BRASIL

ESTADO DO MARANHÃO  
SECRETARIA DE ESTADO DA SEGURANÇA PÚBLICA  
DELEGACIA GERAL DE POLÍCIA CIVIL  
INSTITUTO DE IDENTIFICAÇÃO MAIB05264761



Raimundo Antonio Sousa  
ASSINATURA DO TITULAR

CARTEIRA DE IDENTIDADE

VALIDA EM TODO O TERRITÓRIO NACIONAL

REGISTRO GERAL 022653742002-0 DATA DE EXPEDIÇÃO 20/02/2014

NOME RAIMUNDO ANTONIO SAMPAIO SOUSA

FILIAÇÃO ANTONIO DE JESUS SOUSA E MARIA DO ROSARIO SAMPAIO

NATALIDADE ANAJATUBA - MA DATA DE NASCIMENTO 25/02/1981

DOC ORIGEM NASC. N.15901 FLS.425 LIV.57

CPF 032204693-96  
SAO LUIS-MA  
P-200

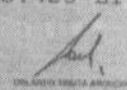

ASSINATURA DO DIRETOR

VIA-02

LEI N°7.116 DE 29/08/83

000225  
Fls \_\_\_\_\_  
Proc. N° 49 / 2022  
Ass. 

M



Certidão de Acervo Técnico - CAT  
Resolução Nº 1025 de 30 de Outubro de 2009  
Resolução Nº 218 de 29 de Junho de 1973

**CREA-MA**

CAT COM REGISTRO DE ATESTADO

**821605/2019**

Atividade concluída

Conselho Regional de Engenharia e Agronomia do Estado do Maranhão

CERTIFICAMOS, em cumprimento ao disposto na Resolução nº 1.025, de 30 de outubro de 2009, do Confea, que consta dos assentamentos deste Conselho Regional de Engenharia e Agronomia do Estado do Maranhão - Crea-MA, o Acervo Técnico do profissional **JOAO JOSE NEVES RIBEIRO** referente à(s) Anotação(ões) de Responsabilidade Técnica - ART abaixo discriminada(s):

Profissional: **JOAO JOSE NEVES RIBEIRO**  
Registro: **1105193306MA** RNP: **1105193306**  
Título profissional: ENGENHEIRO CIVIL

Número da ART: **MA20180224231** Tipo de ART: OBRA / SERVIÇO Registrada em: 11/12/2018 Baixada em: 17/10/2019  
Forma de registro: SUBSTITUIÇÃO Participação técnica: INDIVIDUAL  
Empresa contratada: **VIRTCOM EMPREENDIMENTOS EIRELI**

Contratante: **PREFEITURA MUNICIPAL DE ITAPECURU MIRIM-MA** CPF/CNPJ: **05.648.696/0001-80**  
Endereço do contratante: PRAÇA PRAÇA GOMES DE SOUSA Nº: S/Nº  
Complemento: Bairro: CENTRO UF: MA CEP: 65485000  
Cidade: Itapecuru Mirim Celebrado em: 03/10/2017  
Contrato: 198/2017-SMUI Tipo de contratante: Pessoa Jurídica de Direito Público  
Valor do contrato: R\$ 296.893,13  
Ação institucional: Outros  
Endereço da obra/serviço: POVOADO POVOADO PEQUI E SOBRADINHO Nº: S/N  
Complemento: ESTRADA VICINAL Bairro: SEDE DO POVOADO UF: MA CEP: 65485000  
Cidade: Itapecuru Mirim  
Data de início: 03/06/2018 Conclusão efetiva: 02/02/2019  
Finalidade: Infraestrutura  
Proprietário: **PREFEITURA MUNICIPAL DE ITAPECURU MIRIM-MA** CPF/CNPJ: **05.648.696/0001-80**

Atividade Técnica: **7 - EXECUÇÃO #A0513 - PONTES, VIADUTOS OU ELEVADOS METALICO 53 - EXECUCAO 60.00 metro;**

**Observações**

PONTE METÁLICA EM TRILHOS TR- 68 , NOS POVOADOS PEQUI (48,00 m) E SOBRADINHO (12,00 m)

Número da ART: **MA20190252041** Tipo de ART: OBRA / SERVIÇO Registrada em: 26/04/2019 Baixada em: 17/10/2019  
Forma de registro: COMPLEMENTAR Participação técnica: INDIVIDUAL  
Empresa contratada: **VIRTCOM EMPREENDIMENTOS EIRELI**

Contratante: **PREFEITURA MUNICIPAL DE ITAPECURU MIRIM-MA** CPF/CNPJ: **05.648.696/0001-80**  
Endereço do contratante: PRAÇA PRAÇA GOMES DE SOUSA Nº: S/Nº  
Complemento: Bairro: CENTRO UF: MA CEP: 65485000  
Cidade: Itapecuru Mirim Celebrado em: 03/10/2017  
Contrato: 198/2017-SMUI Tipo de contratante: Pessoa Jurídica de Direito Público  
Valor do contrato: R\$ 296.893,13  
Ação institucional: Outros  
Endereço da obra/serviço: POVOADO POVOADO PEQUI E SOBRADINHO Nº: S/N  
Complemento: ESTRADA VICINAL Bairro: SEDE DO POVOADO UF: MA CEP: 65485000  
Cidade: Itapecuru Mirim  
Data de início: 03/02/2019 Conclusão efetiva: 02/10/2019  
Finalidade: Infraestrutura  
Proprietário: **PREFEITURA MUNICIPAL DE ITAPECURU MIRIM-MA** CPF/CNPJ: **05.648.696/0001-80**

Atividade Técnica: **7 - EXECUÇÃO #A0513 - PONTES, VIADUTOS OU ELEVADOS METALICO 53 - EXECUCAO 60.00 metro;**

**Observações**

PONTE METÁLICA EM TRILHOS TR- 68 , NOS POVOADOS PEQUI (48,00 m) E SOBRADINHO (12,00 m)

**Informações Complementares**





Certidão de Acervo Técnico - CAT  
Resolução Nº 1025 de 30 de Outubro de 2009  
Resolução Nº 218 de 29 de Junho de 1973

**CREA-MA**

CAT COM REGISTRO DE ATESTADO

**821605/2019**

Atividade concluída

**Conselho Regional de Engenharia e Agronomia do Estado do Maranhão**

CERTIFICAMOS, finalmente, que se encontra vinculado à presente Certidão de Acervo Técnico – CAT, o atestado contendo 3 folha(s), expedido pelo contratante da obra/serviço, a quem cabe a responsabilidade pela veracidade e exatidão das informações nele constantes.

Certidão de Acervo Técnico nº 821605/2019  
23/10/2019, 11:21  
6Z6yz

A Certidão de Acervo Técnico (CAT) à qual o atestado está vinculado constituirá prova da capacidade técnico-profissional da pessoa jurídica somente se o responsável técnico indicado estiver ou venha a ser integrado ao seu quadro técnico por meio de declaração entregue no momento da habilitação ou da entrega das propostas.

Certificamos que se encontra vinculado à presente CAT o atestado apresentado em cumprimento à Lei nº 8.666/93, expedido pela pessoa jurídica contratante, a quem cabe a responsabilidade pela veracidade e exatidão das informações nele constantes. É de responsabilidade deste Conselho a verificação da atividade profissional em conformidade com a Lei nº 5.194/66 e Resoluções do Conselho Federal de Engenharia e Agronomia - CONFEA.

Esta certidão perderá a validade, caso ocorra qualquer alteração posterior dos elementos cadastrais nela contidos.

Fica(m) Excluído(s), no entanto, o(s) serviço(s) cujas atribuições não competem ao(s) profissional(is) em questão.

A autenticidade desta Certidão pode ser verificada em: <https://crea-ma.sitac.com.br/publico/>, com a chave: 6Z6yz

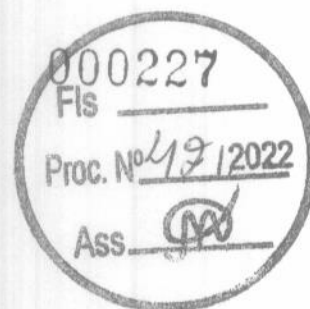

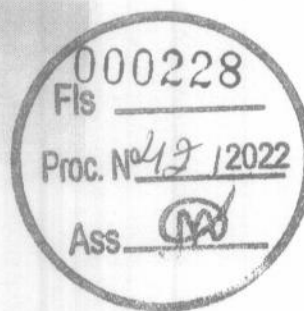

### ATESTADO DE CAPACIDADE TÉCNICA

Atestamos para os devidos fins que a empresa Virtcom Empreendimentos Eireli – ME, CNPJ, 05.458.870/0001-22 estabelecida na Rua U quadra 10 casa nº 13- Loteamento Boa Morada- Recanto dos Vinhais, São Luís – MA CEP:65070-047, sob a responsabilidade do Eng.º Civil João José Neves Ribeiro CREA 2802/D-MA, executou para a prefeitura, a construção de pontes de trilho ligando o povoado Pequi e Sobradinho, no Município de Itapecuru Mirim - MA, Conforme tomada de preço 09/2017, no período de 03/06/2018 a 02/10/2019, tendo bom desempenho e cumprimento tecnicamente os termos do contrato e demais exigência legais, e nada tendo que desabone a conduta dos prestados, conforme planilhas em anexos descritos abaixo e com as seguintes características:

Itapecuru mirim/MA 03 de outubro de 2019

*Mauro Henrique*  
\_\_\_\_\_  
**Mauro Henrique falcão rego**  
Secretário Municipal de Infraestrutura e Urbanismo  
Engenheiro civil  
Crea –MA 111572190-9

Este documento encontra-se registrado no Conselho Regional de Engenharia e Agronomia do Estado do Maranhão, vinculado à Certidão nº 821605/2019, em 23/10/2019 emitida



Certidão nº 821605/2019  
10/05/2021, 08:49  
Chave de Impressão: 6Z6yZ

O documento neste ato registrado foi emitido em 23/10/2019 e contém 3 folhas





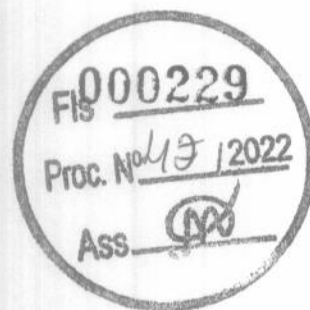

**QUANTITATIVO E AREA DE ATUACAO**

ITEM	DISCRIMINAÇÃO DOS SERVIÇOS	UNID	QUANT.	REFERÊNCIA: SINAPI E SICRO	CÓDIGO DO SERVIÇO	PREÇO UNIT. SEM BDI	PREÇO UNIT. COM BDI	PREÇO TOTAL	
PONTE DE ACESSO DO POVOADO CAMPO AO POVOADO PEQUI (12,00X6,00m)									
1	SERVIÇOS PRELIMINARES							R\$	
1.1	Placa de Obra (2,00 x 3,00 m)	m²	6,00	SINAPI	74209/001	R\$ 235,57	R\$ 305,69	R\$ 1.834,16	
2	CONSTRUÇÃO DE PONTE SOBRE TRILHOS							R\$	
2.1	INFRAESTRUTURA, MESOESTRUTURA, ALAS E CONTENÇÃO DE ATERRO							R\$	59.216,41
2.1.1	Cravação de Estacas(Pilar) Metálicas em Perfil 1 TR-68	m	288,00	COMPOSIÇÃO AUXILIAR		R\$ 112,40	R\$ 145,86	R\$ 42.007,63	
2.1.2	Fornecimento e Montagem de Estruturas Metálicas Soldadas em Trilho TR-68 e Chapas de Aço para Viga Berços, Alas e Contenção de Aterro (Em Toneladas)	t	15,31	COMPOSIÇÃO AUXILIAR		R\$ 526,67	R\$ 683,46	R\$ 10.463,75	
2.2	SUPER-ESTRUTURA: TABULEIRO E CORRIMÃO(GUARDA-CORPO)								
2.2.2	Fornecimento e Montagem de Estruturas Metálicas Soldadas em Trilho TR-68 para o Tabuleiro e Corrimão/Guarda-Corpo	t	10,46	COMPOSIÇÃO AUXILIAR		R\$ 496,91	R\$ 644,84	R\$ 5.745,03	
TOTAL GERAL								R\$	61.050,57

Este documento encontra-se registrado no Conselho Regional de Engenharia e Agronomia do Estado do Maranhão, vinculado à Certidão nº 821605/2019, em 23/10/2019 em



Certidão nº 821605/2019

16/05/2021, 08:49

Chave de Impressão: 6Z6yz

O documento neste ato registrado foi emitido em 23/10/2019 e contém 3 folhas



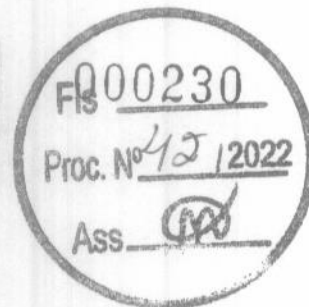

PONTE DE ACESSO DO POVOADO COVA AO POVOADO SOBRADINHO (48,00X6,00m)								
1	CONSTRUÇÃO DE PONTE SOBRE TRILHOS						R\$	235.842,56
1.1	INFRAESTRUTURA, MESOESTRUTURA, ALAS E CONTENÇÃO DE ATERRO							
1.1.1	Cravação de Estacas(Pilar) Metálicas em Perfil 1 TR-68	m	1152,00	COMPOSIÇÃO AUXILIAR	R\$ 112,40	R\$ 145,86	R\$ 168.030,53	
1.1.2	Fornecimento e Montagem de Estruturas Metálicas Soldadas em Trilho TR-68 e Chapas de Aço para Viga Berços, Alas e Contenção de Aterro (Em Toneladas)	t	61,26	COMPOSIÇÃO AUXILIAR	R\$ 513,71	R\$ 666,64	R\$ 40.838,40	
1.2	SUPER-ESTRUTURA: TABULEIRO E CORRIMÃO(GUARDA-CORPO)							
1.2.2	Fornecimento e Montagem de Estruturas Metálicas Soldadas em Trilho TR-68 para o Tabuleiro e Corrimão/Guarda-Corpo	t	41,83	COMPOSIÇÃO AUXILIAR	R\$ 496,91	R\$ 644,84	R\$ 26.973,63	
TOTAL GERAL						R\$	235.842,56	

ITAPECURU MIRIM/MA, 03 OUTUBRO DE 2019

*Mauro Henrique Falcão Rego*  
 Mauro Henrique Falcão Rego  
 Secretário municipal de infraestrutura e urbanismo  
 Itapecuru Mirim-MA  
 ENGENHEIRO CIVIL  
 CREA-MA 111572190-9

Este documento encontra-se registrado no Conselho Regional de Engenharia e Agronomia do Estado do Maranhão, vinculado à Certidão nº 821605/2019, em 23/10/2019 emitida em



Certidão nº 821605/2019  
 10/05/2021, 08:49  
 Chave de Impressão: 6Z6yz

O documento neste ato registrado em 23/10/2019 e contém 3 folhas





Certidão de Acervo Técnico - CAT  
Resolução Nº 1025 de 30 de Outubro de 2009  
Resolução Nº 218 de 29 de Junho de 1973

**CREA-MA**

CAT COM REGISTRO DE ATESTADO

**790483/2017**

Atividade concluída

**Conselho Regional de Engenharia e Agronomia do Estado do Maranhão**

CERTIFICAMOS, em cumprimento ao disposto na Resolução nº 1.025, de 30 de outubro de 2009, do Confea, que consta dos assentamentos deste Conselho Regional de Engenharia e Agronomia do Estado do Maranhão - Crea-MA, o Acervo Técnico do profissional **JOAO JOSE NEVES RIBEIRO** referente à(s) Anotação(ões) de Responsabilidade Técnica - ART abaixo discriminada(s):

Profissional: **JOAO JOSE NEVES RIBEIRO**  
Registro: **1105193306MA** RNP: **1105193306**  
Título profissional: **ENGENHEIRO CIVIL**

Número da ART: **MA20170119738** Tipo de ART: **OBRA / SERVIÇO** Registrada em: **04/09/2017** Baixada em: **19/09/2017**  
Forma de registro: **INICIAL** Participação técnica: **INDIVIDUAL**  
Empresa contratada: **VIRTCOM EMPREENDIMENTOS EIRELI**

Contratante: **PREFEITURA MUNICIPAL DE PENALVA-MA**  
Endereço do contratante: **RUA CELSO MAGALHÃES DE ALMEIDA**  
Complemento:  
Cidade: **PENALVA**

Bairro: **CENTRO**  
UF: **MA**

CPF/CNPJ: **06.179.402/0001-81**  
Nº: S/N  
CEP: **65213000**

Contrato:  
Valor do contrato: **R\$ 298.198,45**

Celebrado em:  
Tipo de contratante: **Pessoa Jurídica de Direito Público**

Ação institucional: **Outros**

Endereço da obra/serviço: **ESTRADA ESTRADA SEDE -POVOADO JACARE**

Bairro: **ZONA RURAL**  
UF: **MA**

Nº: S/Nº  
CEP: **65213000**

Cidade: **Penalva**

Data de início: **01/08/2016**

Conclusão efetiva: **31/12/2017**

Finalidade: **Infraestrutura**

Proprietário: **PREFEITURA MUNICIPAL DE PENALVA-MA**

CPF/CNPJ: **06.179.402/0001-81**

Atividade Técnica: **1 - ATUACAO #A0513 - PONTES, VIADUTOS OU ELEVADOS METALICO 53 - EXECUCAO 31.10 metro; 1 - ATUACAO #A0608 - MUROS DE CONTENCAO 53 - EXECUCAO 9.80 metro cúbico;**

**Observações**

**SERVIÇOS EXECUÇÃO CONSTRUÇÃO PONTE DE FERRO, NA ESTRADA SEDE - POVOADO JACARE NO MUNICIPIO DE PENALVA-MA.**

**Informações Complementares**

CERTIFICAMOS, finalmente, que se encontra vinculado à presente Certidão de Acervo Técnico – CAT, o atestado contendo 1 folha(s), expedido pelo contratante da obra/serviço, a quem cabe a responsabilidade pela veracidade e exatidão das informações nele constantes.

**Certidão de Acervo Técnico nº 790483/2017**  
**19/09/2017**  
**1dZDx**

A Certidão de Acervo Técnico (CAT) à qual o atestado está vinculado constituirá prova da capacidade técnico-profissional da pessoa jurídica somente se o responsável técnico indicado estiver ou venha a ser integrado ao seu quadro técnico por meio de declaração entregue no momento da habilitação ou da entrega das propostas.

Certificamos que se encontra vinculado à presente CAT o atestado apresentado em cumprimento à Lei nº 8.666/93, expedido pela pessoa jurídica contratante, a quem cabe a responsabilidade pela veracidade e exatidão das informações nele constantes. É de responsabilidade deste Conselho a verificação da atividade profissional em conformidade com a Lei nº 5.194/66 e Resoluções do Conselho Federal de Engenharia e Agronomia - CONFEA.

Esta certidão perderá a validade, caso ocorra qualquer alteração posterior dos elementos cadastrais nela contidos.

Fica(m) Excluído(s), no entanto, o(s) serviço(s) cujas atribuições não competem ao(s) profissional(is) em questão.

A autenticidade desta Certidão pode ser verificada em: <https://crea-ma.sitac.com.br/publico/>, com a chave: 1dZDx





PREFEITURA MUNICIPAL DE PENALVA  
 GABINETE DO PREFEITO  
 Email: prefeitura@penalva.ma.br  
 Fone: (98) 3358-1329  
 CNPJ: 06.179.402/0001-81

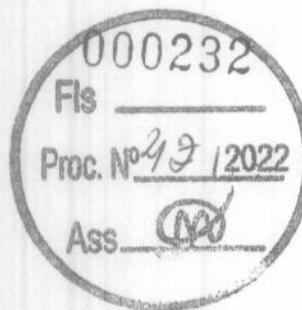

**ATESTADO DE CAPACIDADE TÉCNICA**

Atestamos para os devidos fins que a empresa VIRTCOM EMPREENDIMENTOS LTDA, estabelecida na Rua U quadra 10 casa nº13-Loteamento Boa Morada - Recanto dos Vinhais, São Luís, MA CEP: 65070-047, CNPJ: 05.458.870/0001-22, sob a responsabilidade do Engº Civil João José Neves Ribeiro CREA 2802/ D-MA, executou para esta Prefeitura, Serviços de Construção de uma ponte de ferro com trilhos TR-68, localizado na estrada do Jacaré, conforme TP. 033/2016, no Período de 01/08/2016 a 14/09/2017, tendo bom desempenho e cumprindo tecnicamente os termos do contrato e demais exigências legais, e nada tendo que desabone a conduta do prestado, descritos abaixo e com as seguintes características:

<b>OBJETO: CONSTRUÇÃO PONTE DE FERRO C/ TRILHOS TR-68</b>					
<b>TRECHO: ESTRADA DO JACARÉ</b>					
<b>EXTENSÃO: 31,10 M</b>		<b>LARGURA: 4,00 M</b>			
<b>PLANILHA ORÇAMENTÁRIA</b>					
<b>DATA BASE: AGO/2015</b>					
ITEM	DESCRIÇÃO	UNID.	QUANT.	PREÇO UNIT. C/BDI	TOTAL
<b>1.0</b>	<b>SERVIÇOS PRELIMINARES</b>				
1.1	Mobilização e desmobilização de maquinas e equipamentos	unid.	1,00	6.890,93	6.890,93
			<b>Sub-total</b>		<b>6.890,93</b>
<b>2.0</b>	<b>MATERIAS</b>				
2.1	TRILHOS TR - 68	kg	89.120,80	2,30	204.977,84
			<b>Sub-total</b>		<b>204.977,84</b>
<b>3.0</b>	<b>MÃO-DE-OBRA</b>				
3.1	Mão-de-obra p/ montagem e instalação	kg	89.120,80	0,85	75.752,68
			<b>Sub-total</b>		<b>75.752,68</b>
<b>4.0</b>	<b>CABECEIRA CONCRETO</b>				
4.1	"Cabeceira" em concreto ciclópico	m³	9,80	665,00	6.517,00
			<b>Sub-total</b>		<b>6.517,00</b>
<b>5.0</b>	<b>CABECEIRA MADEIRA</b>				
5.1	"Cabeceira" em madeira	m³	28,00	145,00	4.060,00
			<b>Sub-total</b>		<b>4.060,00</b>
<b>TOTAL GERAL</b>					<b>298.198,45</b>
<b>TAXA BDI ADOTADA: 25,00%</b>		<b>ENCARGOS SOCIAIS: 87,49%</b>			
Importa e confere a presente medição no valor de R\$ 298.198,45 (duzentos e noventa e oito mil, cento e noventa e oito reais e quarenta e cinco centavos).					

Penalva (MA), 19 de Setembro 2017

Contratante

Contratada

*Edmilson de Jesus Viegas Reis*  
 EDMILSON DE JESUS VIEGAS REIS  
 Prefeito Municipal de Penalva

*Carlos Eduardo Brito Fialho*  
 CARLOS EDUARDO BRITO FIALHO  
 RG-307.066.94-0  
 Representante legal da empresa

*Agusto Cesar Mello da Costa*  
 AGUSTO CESAR MELLO DA COSTA  
 Enge. Civil da Prefeitura Municipal de Penalva  
 CONFEA: 1103291688

Este documento encontra-se registrado no Conselho Regional de Engenharia e Agronomia do Estado do Maranhão, vinculado à Certidão nº 790483/2017, em 19/09/2017 em



Certidão nº 790483/2017  
 16/12/2021, às 12:34

Chave de Impressão: 1dZDx  
 O documento neste ato registrado foi emitido em 19/09/2017 e contém 1 folhas







Certidão de Acervo Técnico - CAT  
Resolução Nº 1025 de 30 de Outubro de 2009  
Resolução Nº 218 de 29 de Junho de 1973

CREA-MA

CAT COM REGISTRO DE ATESTADO

777450/2017

Atividade concluída

Conselho Regional de Engenharia e Agronomia do Estado do Maranhão

CERTIFICAMOS, em cumprimento ao disposto na Resolução nº 1.025, de 30 de outubro de 2009, do Confea, que consta dos assentamentos deste Conselho Regional de Engenharia e Agronomia do Estado do Maranhão - Crea-MA, o Acervo Técnico do profissional **JOAO JOSE NEVES RIBEIRO** referente à(s) Anotação(ões) de Responsabilidade Técnica - ART abaixo discriminada(s):

Profissional: **JOAO JOSE NEVES RIBEIRO**  
Registro: **1105193306MA** RNP: **1105193306**  
Título profissional: ENGENHEIRO CIVIL

Número da ART: **MA20170085722** Tipo de ART: **OBRA / SERVIÇO** Registrada em: **23/03/2017** Baixada em: **12/06/2017**  
Forma de registro: **INICIAL** Participação técnica: **INDIVIDUAL**  
Empresa contratada: **VIRTCOM EMPREENDIMENTOS LTDA**

Contratante: **PREFEITURA MUNICIPAL DE MILAGRES DO MARANHÃO**Endereço do contratante: **RUA CEL. FRANCISCO MACATRAO N 198**

Complemento:

Cidade: **MILAGRES DO MARANHÃO**

Contrato:

Valor do contrato: **R\$ 500.000,00**Ação institucional: **Outros**Endereço da obra/serviço: **POVOADO POVOADOS FLEXEIRA E LAGOINHA**

Complemento:

Cidade: **Milagres do Maranhão**Coordenadas Geográficas: **NAN°NAN°NAN°N, NAN°NAN°NAN°E**Data de início: **30/06/2014**Conclusão efetiva: **31/12/2017**Finalidade: **Infraestrutura**Proprietário: **PREFEITURA MUNICIPAL DE MILAGRES DO MARANHÃO**

Atividade Técnica: **1 - ATUACAO #A0514 - PONTE DE MADEIRA 53 - EXECUCAO 37.50 metro; 1 - ATUACAO #A0514 - PONTE DE MADEIRA 53 - EXECUCAO 2.00 unidade;**

Observações

EXECUÇÃO DE SERVIÇOS NA REECUPERAÇÃO DE PONTES NO POVOADO FLEXEIRO COM VINTE E DOIS METOS E CINCOENTA (22,50) E NO POVOADO LAGOINHA COM QUINZE METROS, NO MUNICIPIO DE MILAGRES DO MARANHÃO, CONFORME CONTRATO ADMINISTRATIVO Nº 03.002/2015.

Informações Complementares

CERTIFICAMOS, finalmente, que se encontra vinculado à presente Certidão de Acervo Técnico – CAT, o atestado contendo 2 folha(s), expedido pelo contratante da obra/serviço, a quem cabe a responsabilidade pela veracidade e exatidão das informações nele constantes.

Certidão de Acervo Técnico nº 777450/2017  
19/09/2017  
ZbZ28

A Certidão de Acervo Técnico (CAT) à qual o atestado está vinculado constituirá prova da capacidade técnico-profissional da pessoa jurídica somente se o responsável técnico indicado estiver ou venha a ser integrado ao seu quadro técnico por meio de declaração entregue no momento da habilitação ou da entrega das propostas.

Certificamos que se encontra vinculado à presente CAT o atestado apresentado em cumprimento à Lei nº 8.666/93, expedido pela pessoa jurídica contratante, a quem cabe a responsabilidade pela veracidade e exatidão das informações nele constantes. É de responsabilidade deste Conselho a verificação da atividade profissional em conformidade com a Lei nº 5.194/66 e Resoluções do Conselho Federal de Engenharia e Agronomia - CONFEA.

Esta certidão perderá a validade, caso ocorra qualquer alteração posterior dos elementos cadastrais nela contidos.

Fica(m) Excluído(s), no entanto, o(s) serviço(s) cujas atribuições não competem ao(s) profissional(is) em questão.

A autenticidade desta Certidão pode ser verificada em: <https://crea-ma.sitac.com.br/publico/>, com a chave: ZbZ28



Conselho Regional de Engenharia e Agronomia do Estado do Maranhão

Avenida dos Holandeses, Quadra 35, Lote 8, Calhau, São Luís/MA

Tel: + 55 (98) 2106-8300 Fax: + 55 (98) 2106-8300 E-mail: faleconosco@creama.org.br

CREA-MA  
Conselho Regional de Engenharia e Agronomia do Estado do Maranhão

Impresso em: 16/12/2021, às 12:39.

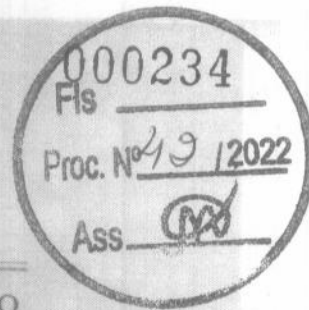

**PREFEITURA MUNICIPAL DE MILAGRES DO MARANHÃO**

CNPJ: 01.612.319-0001-30  
RUA CEL. FRANCISCO MACATRÃO Nº 196 - CENTRO  
CEP: 65.543-000

**ATESTADO DE CAPACIDADE TÉCNICA**

Atestamos para os devidos fins que a empresa Virtcom Empreendimentos Ltda, estabelecida na Rua U quadra 10 casa nº 13- Loteamento Boa Morada- Recanto dos Vinhais, São Luís –MA CEP: 65070-047, CNPJ: 05.458.870/0001-22, sob a responsabilidade do Engº Civil João José Neves Ribeiro CREA 2802/D-MA, executou para a prefeitura, EXECUÇÃO DE SERVIÇOS DE RECUPERAÇÃO DE PONTES NOS POVOADOS FLEXEIRA (22,50 M) E POVOADO LAGOINHA (15,00 M) - MILAGRES DO MARANHÃO – MA, conforme Tomada de Preço nº 02/2015, no período de 30/06/2014 a 28/07/2017, tendo bom desempenho e cumprimento tecnicamente os termos do contrato e demais exigência legais, e nada tendo que desabone a conduta dos prestado, descritos abaixo e com as seguintes características:

Em anexo.

Milagres do Maranhão, 10 de Agosto de 2017

*José Augusto Cardoso Caldas*  
JOSÉ AUGUSTO CARDOSO CALDAS  
Prefeito Municipal

*Rodrigo dos Santos Galvão de Araújo*  
RODRIGO DOS SANTOS GALVÃO DE ARAUJO  
CREA- RN 1909253006

Este documento encontra-se registrado no Conselho Regional de Engenharia e Agronomia do Estado do Maranhão, vinculado à Certidão nº 777450/2017, em 19/09/2017 emitida



Certidão nº 777450/2017  
16/12/2021 - 12:39

Chave de Impressão: ZbZ28

O documento neste ato registrado foi emitido em 18/09/2017 e contém 1 folhas



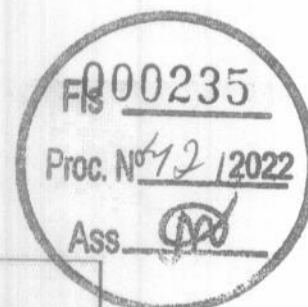

Planilha Orcamentaria						
ITEM	DISCRIMINACAO	UNID.	QUANT.	P. UNIT. S/BDI	P. UNIT. C/BDI	TOTAL
<b>1 SERVIÇOS PRELIMINARES</b>						
1.1	Placa da obra	m²	14,40	265,23	331,54	4.774,14
1.2	BARRACAO DE OBRA PARA ALOJAMENTO/ESCRITORIO	m²	60,00	192,32	240,40	14.424,00
1.3	DEMOLICAO DE ESTRUTURA pontes existentes	m2	130,00	10,06	12,58	1.886,23
1.4	Elaboração projeto técnico executivo	unid.	1,00	10.434,96	13.043,70	13.043,70
1.5	Administração local	mês	4,00	2.955,25	3.694,06	14.776,25
Sub-total						48.904,34
<b>2 INFRA-ESTRUTURA</b>						
2.1	LOCAÇÃO DA OBRA, COM USO DE EQUIPAMENTOS TOPOGRAFICOS dos pilares e fundações	m2	150,00	14,38	17,98	2.696,25
2.2	Fundação em BLOCO E ARRANQUE DE	m³	71,28	952,949	1.191,19	84.907,76
2.3	Desvio de canal com ESCAVACAO MECANIZADA, UTILIZANDO CAMINHÃO	m³	600,00	20,47	25,59	15.352,50
2.4	ESTACA PRÉ-MOLDADA CONCRETO	m	180,00	124,01	155,01	27.902,25
Sub-total						130.858,76
<b>3 MESO-ESTRUTURA</b>						
3.1	Pilares de madeira de lei	m3	12,38	2.550,80	3.188,50	39.473,63
3.2	Chumbamento em concreto na fundação	m³	0,86	1.763,770	2.204,71	1.896,05
3.3	Banlancim em madeira de lei	m³	4,95	2.550,80	3.188,50	15.783,08
3.4	Transversina em madeira de lei	m³	1,51	2.550,80	3.188,50	4.814,64
3.5	Contraventamento em madeira de lei	m³	1,35	2.550,80	3.188,50	4.304,48
3.6	Cabeceira de encontro do aterro MURO DE ARRIMO DE ALVENARIA DE PEDRA	m3	84,48	343,22	429,03	36.244,03
Sub-total						102.515,90
<b>4 SUPRA-ESTRUTURA</b>						
4.1	Tabuleiro em madeira de lei	m²	12,00	2.550,80	3.188,50	38.262,00
4.2	Longarinas em madeira de lei	m³	9,40	2.550,80	3.188,50	29.971,90
4.3	Passo rodas em madeira de lei	m³	1,50	2.550,80	3.188,50	4.782,75
4.4	Guia em madeira de lei	m³	0,30	2.550,80	3.188,50	956,55
4.5	guarda corpo em madeira de lei	m³	2,25	2.550,80	3.188,50	7.174,13
4.6	Parafusos e ferragens em diversas bitolas	kg	562,50	7,34000	9,17374	5.160,23
Sub-total						86.307,55
<b>5 REVESTIMENTO ACESSOS</b>						
5.1	ATERRO INTERNO COMPACTADO MANUALMENTE de 1ª categoria, encontros	m³	1.280,00	24,72	30,90	39.552,00
5.2	COMPACTACAO MECANICO COMPACTADOR MANUAL TIPO SOQUETE	m²	1.280,00	16,21	20,26	25.936,00
5.3	Revestimento primário BASE DE SOLO ESTABILIZADO SEM MISTURA esp.	m3	2.880,00	7,97	9,96	28.692,00
5.4	Transporte de revestimento primário DMT 8 Km ,TRANSPORTE LOCAL	m3xkm	23.040,00	1,0000	1,25000	28.800,00
5.5	COMPACTACAO MECANICA, SEM CONTROLE DO GC (C/COMPACTADOR PLACA 400 KG) de revestimento primário	m3	2.880,00	2,23	2,79	8.028,00
5.6	placas sinalização no padrão de legislação de trânsito	und	4,00	50,78	63,48	253,90
Sub-total						131.261,90
<b>TOTAL GERAL</b>						<b>499.848,45</b>

Este documento encontra-se registrado no Conselho Regional de Engenharia e Agronomia do Estado do Maranhão, vinculado à Certidão nº 777450/2017, em 19/09/2017, em



Certidão nº 777450/2017  
18/12/2021, 12:39  
Chave de Impressão: Z6Z28  
O documento neste ato registrado foi emitido em 18/09/2017 e contém 1 folhas

*João José Neves Ribeiro*  
Eng. Civ. CREA-2882/D-MA  
CIC. 104.536.273-87







**Estado do Maranhão** **SINTEGRA/ICMS**  
 Consulta Pública ao Cadastro do Estado do Maranhão

Secretaria da Fazenda

## Resultado da Consulta SINTEGRA/ICMS

## IDENTIFICAÇÃO

CGC: 11.451.552/0001-32 Inscrição Estadual: 12.677994-5

Razão Social: R A S SOUSA EMPREENDIMENTO E CONSTRUTORA E SERVICOS LTDA

Regime Apuração: SIMPLES NACIONAL

## ENDEREÇO

Logradouro: RUA AREAL

Número: 1 Complemento:

Bairro: ZONA RURAL

Município: ANAJATUBA UF: MA

CEP: 65490000 DDD: Telefone: 85520629

## INFORMAÇÕES COMPLEMENTARES

CNAE Principal: 4120400 - CONSTRUÇÃO DE EDIFÍCIOS

## CNAEs Secundários

Código	Descrição CNAE
3314799	MANUTENÇÃO E REPARAÇÃO DE OUTRAS MÁQUINAS E EQUIPAMENTOS PARA USOS INDUSTRIAIS NÃO ESPECIFICADOS ANTERIORMENTE
3702900	ATIVIDADES RELACIONADAS A ESGOTO, EXCETO A GESTÃO DE REDES
3811400	COLETA DE RESÍDUOS NÃO-PERIGOSOS
3812200	COLETA DE RESÍDUOS PERIGOSOS
4211101	CONSTRUÇÃO DE RODOVIAS E FERROVIAS
4212000	CONSTRUÇÃO DE OBRAS-DE-ARTE ESPECIAIS
4213800	OBRAS DE URBANIZAÇÃO - RUAS, PRAÇAS E CALÇADAS
4222701	CONSTRUÇÃO DE REDES DE ABASTECIMENTO DE ÁGUA, COLETA DE ESGOTO E CONSTRUÇÕES CORRELATAS, EXCETO OBRAS DE IRRIGAÇÃO
4291000	OBRAS PORTUÁRIAS, MARÍTIMAS E FLUVIAIS
4292801	MONTAGEM DE ESTRUTURAS METÁLICAS
8130300	ATIVIDADES PAISAGÍSTICAS
4299501	CONSTRUÇÃO DE INSTALAÇÕES ESPORTIVAS E RECREATIVAS
4299599	OUTRAS OBRAS DE ENGENHARIA CIVIL NÃO ESPECIFICADAS ANTERIORMENTE
4313400	OBRAS DE TERRAPLENAGEM
4321500	INSTALAÇÃO E MANUTENÇÃO ELÉTRICA
4322301	INSTALAÇÕES HIDRÁULICAS, SANITÁRIAS E DE GÁS
4322303	INSTALAÇÕES DE SISTEMA DE PREVENÇÃO CONTRA INCÊNDIO
4329104	MONTAGEM E INSTALAÇÃO DE SISTEMAS E EQUIPAMENTOS DE ILUMINAÇÃO E SINALIZAÇÃO EM VIAS PÚBLICAS, PORTOS E AEROPORTOS
4330404	SERVIÇOS DE PINTURA DE EDIFÍCIOS EM GERAL
4399102	MONTAGEM E DESMONTAGEM DE ANDAIMES E OUTRAS ESTRUTURAS TEMPORÁRIAS
4399103	OBRAS DE ALVENARIA
2342702	FABRICAÇÃO DE ARTEFATOS DE CERÂMICA E BARRO COZIDO PARA USO NA CONSTRUÇÃO, EXCETO AZULEJOS E PISOS
4399105	PERFURAÇÃO E CONSTRUÇÃO DE POÇOS DE ÁGUA
4635401	COMÉRCIO ATACADISTA DE ÁGUA MINERAL
4642702	COMÉRCIO ATACADISTA DE ROUPAS E ACESSÓRIOS PARA USO PROFISSIONAL E DE SEGURANÇA DO TRABALHO
4649408	COMÉRCIO ATACADISTA DE PRODUTOS DE HIGIENE, LIMPEZA E CONSERVAÇÃO DOMICILIAR
4663000	COMÉRCIO ATACADISTA DE MÁQUINAS E EQUIPAMENTOS PARA USO INDUSTRIAL; PARTES E PEÇAS
4742300	COMÉRCIO VAREJISTA DE MATERIAL ELÉTRICO
4744001	COMÉRCIO VAREJISTA DE FERRAGENS E FERRAMENTAS
4744003	COMÉRCIO VAREJISTA DE MATERIAIS HIDRÁULICOS
4744099	COMÉRCIO VAREJISTA DE MATERIAIS DE CONSTRUÇÃO EM GERAL
4761003	COMÉRCIO VAREJISTA DE ARTIGOS DE PAPELARIA
2439300	PRODUÇÃO DE OUTROS TUBOS DE FERRO E AÇO
7112000	SERVIÇOS DE ENGENHARIA
7119701	SERVIÇOS DE CARTOGRAFIA, TOPOGRAFIA E GEODÉSIA
7732201	ALUGUEL DE MÁQUINAS E EQUIPAMENTOS PARA CONSTRUÇÃO SEM OPERADOR, EXCETO ANDAIMES
7739099	ALUGUEL DE OUTRAS MÁQUINAS E EQUIPAMENTOS COMERCIAIS E INDUSTRIAIS NÃO ESPECIFICADOS ANTERIORMENTE, SEM OPERADOR





CNAEs Secundários	
Código	Descrição CNAE
7820500	LOCAÇÃO DE MÃO-DE-OBRA TEMPORÁRIA
8111700	SERVIÇOS COMBINADOS PARA APOIO A EDIFÍCIOS, EXCETO CONDOMÍNIOS PREDIAIS
8121400	LIMPEZA EM PRÉDIOS E EM DOMICÍLIOS
8122200	IMUNIZAÇÃO E CONTROLE DE PRAGAS URBANAS
8129000	ATIVIDADES DE LIMPEZA NÃO ESPECIFICADAS ANTERIORMENTE
230600	ATIVIDADES DE APOIO À PRODUÇÃO FLORESTAL
2511000	FABRICAÇÃO DE ESTRUTURAS METÁLICAS
2330301	FABRICAÇÃO DE ESTRUTURAS PRÉ-MOLDADAS DE CONCRETO ARMADO, EM SÉRIE E SOB ENCOMENDA
2599301	SERVIÇOS DE CONFEÇÃO DE ARMAÇÕES METÁLICAS PARA A CONSTRUÇÃO
2599302	SERVIÇO DE CORTE E DOBRA DE METAIS
3314702	MANUTENÇÃO E REPARAÇÃO DE EQUIPAMENTOS HIDRÁULICOS E PNEUMÁTICOS, EXCETO VÁLVULAS
3314703	MANUTENÇÃO E REPARAÇÃO DE VÁLVULAS INDUSTRIAIS

**Situação Cadastral Vigente:** HABILITADO

**Data desta Situação Cadastral:** 13/10/2021

**OBRIGAÇÕES**

NFe a partir 01/12/2008 - (2439300), 01/04/2010 - (2342702-4649408), 01/07/2010 - de (4663000-4635401), 01/10/2010 - (2599301-4642702-2330301- (CNAE's): 2511000),

EDF a partir de:

CTE a partir de:

Observação: Os dados acima estão baseados em informações fornecidas pelo próprio contribuinte cadastrado. Não valem como certidão de sua efetiva existência de fato e de direito, não são oponíveis à Fazenda e nem excluem a responsabilidade tributária derivada de operações com ele ajustadas.

**Data da Consulta:** 01/12/2022

**Número da Consulta:**

[Nova Consulta](#) [Imprimir](#)



PREGÃO ELETRÔNICO Nº 042/2022  
PROCESSO ADMINISTRATIVO Nº 6480/2022



**FENIX CONSTRUÇÕES**  
CNPJ:10.844.067/0001-66



m



FÊNIX CONSTRUÇÕES

CNPJ nº 10.844.067/0001-66

ANEXO IV - DECLARAÇÃO NOS TERMOS DO INCISO XXXIII DO ARTIGO 7º DA  
CONSTITUIÇÃO FEDERAL

PREGÃO ELETRÔNICO Nº042/2022-SRP  
PROCESSO ADMINISTRATIVO Nº6480/2022

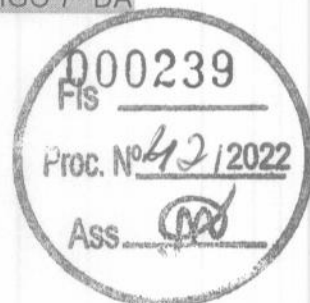

A **F A OLIVEIRA JUNIOR SERVIÇO DE ARQUITETURA E ENGENHARIA**, INSCRITA NO CNPJ **10.844.067/0001-66**, POR INTERMÉDIO DE SEU REPRESENTANTE LEGAL O SENHOR **FRANCISCO ABREU DE OLIVEIRA JÚNIOR**, PORTADOR DO RG **0197978920001-4** E CPF **023.377.153-02**, DECLARA PARA FINS DO DISPOSTO DO INCISO V, DOS ARTIGO Nº 27 DA LEI 8.666 DE 21 DE JUNHO DE 1993, ACRESCIDO PELA LEI 9.854 DE 27 DE OUTUBRO DE 1999, QUE NÃO EMPREGA MENOR DE DEZOITO ANOS EM TRABALHO NOTURNO, PERIGOSO OU INSALUBRE E NÃO EMPREGA MENOR DE DEZESSEIS ANOS.

RESSALVA: EMPREGA MENOR A PARTIR DE 14 ANOS, NA CONDIÇÃO DE APRENDIZ  
( )¹

TURIAÇU/MA, EM 21 DE DEZEMBRO DE 2022.

gov.br

Documento assinado digitalmente  
FRANCISCO ABREU OLIVEIRA JUNIOR  
Data: 21/12/2022 18:37:39-0300  
Verifique em <https://verificador.itl.br>

FRANCISCO ABREU DE OLIVEIRA JÚNIOR - CPF 023.377.153-02  
DIRETOR RESPONSÁVEL

Telefone:(98)98450-7250 | E-mail: [fenixconstrucoes6@gmail.com](mailto:fenixconstrucoes6@gmail.com)

Endereço: Av. João Anastácio dos Santos, nº 210 | Centro, Turiaçu - MA

M



FÊNIX CONSTRUÇÕES

CNPJ nº 10.844.067/0001-66

**ANEXO III - DECLARAÇÃO DE SUJEIÇÃO AS CONDIÇÕES ESTABELECIDAS NO  
EDITAL E DE INEXISTÊNCIA DE FATOS SUPERVENIENTES IMPEDITIVOS DA  
HABILITAÇÃO**

PREGÃO ELETRÔNICO Nº042/2022-SRP  
PROCESSO ADMINISTRATIVO Nº6480/2022

À PREFEITURA MUNICIPAL DE CHAPADINHA/MA  
AO PREGOEIRO E EQUIPE DE APOIO



**FRANCISCO ABREU DE OLIVEIRA JÚNIOR**, PORTADOR DO RG **0197978920001-4**, ABAIXO ASSINADO NA QUALIDADE DE RESPONSÁVEL LEGAL DA PROPONENTE, E **A OLIVEIRA JUNIOR SERVIÇO DE ARQUITETURA E ENGENHARIA**, CNPJ **10.844.067/0001-66**, DECLARA EXPRESSAMENTE QUE SE SUJEITA ÀS CONDIÇÕES ESTABELECIDAS NO EDITAL ACIMA CITADO E QUE ACATARÁ INTEGRALMENTE QUALQUER DECISÃO QUE VENHA A SER TOMADA PELO LICITADOR QUANTO À QUALIFICAÇÃO APENAS DAS PROPONENTES QUE TENHAM ATENDIDO ÀS CONDIÇÕES ESTABELECIDAS NO EDITAL E QUE DEMONSTREM INTEGRAL CAPACIDADE DE EXECUTAR O FORNECIMENTO DO BEM PREVISTO.

DECLARA, AINDA, PARA TODOS OS FINS DE DIREITO, A INEXISTÊNCIA DE FATOS SUPERVENIENTES IMPEDITIVOS DA HABILITAÇÃO OU QUE COMPROMETA A IDONEIDADE DA PROPONENTE NOS TERMOS DO ARTIGO 232, PARÁGRAFO 2º, E ARTIGO 97 DA LEI 8.666 DE 21 DE JUNHO DE 1983, E ALTERAÇÕES SUBSEQUENTES.

TURIAÇU/MA, EM 21 DE DEZEMBRO DE 2022.

Documento assinado digitalmente  
**gov.br** FRANCISCO ABREU OLIVEIRA JUNIOR  
Data: 21/12/2022 18:35:43-0300  
Verifique em <https://verificador.itl.br>

FRANCISCO ABREU DE OLIVEIRA JÚNIOR - CPF 023.377.153-02  
DIRETOR RESPONSÁVEL

Telefone:(98)98450-7250 | E-mail: [fenixconstrucoes6@gmail.com](mailto:fenixconstrucoes6@gmail.com)

Endereço: Av. João Anastácio dos Santos, nº 210 | Centro, Turiaçu - MA

m





FÊNIX CONSTRUÇÕES

CNPJ nº 10.844.067/0001-66

ANEXO II- PROPOSTA DE PREÇOS

PREGÃO ELETRÔNICO Nº042/2022-SRP  
PROCESSO ADMINISTRATIVO Nº6480/2022

SESSÃO PÚBLICA 042/2022 AS 08:00  
LOCAL: PREFEITURA MUNICIPAL DE CHAPADINHA/UF



IDENTIFICAÇÃO DA PROPONENTE

NOME DE FANTASIA:FÊNIX CONSTRUÇÕES	
RAZÃO SOCIAL: F A OLIVEIRA JUNIOR SERVICO DE ARQUITETURA E ENGENHARIA	
CNPJ: 10.844.067/0001-66	
INSC. EST.: 12.689987-8	
OPTANTE PELO SIMPLES? SIM( ) NÃO ( X )	
ENDEREÇO: JOÃO ANASTÁCIO DOS SANTOS	
BAIRRO: CENTRO	CIDADE: TURIAÇU
CEP:65278000	EMAIL: FENIXCONSTRUCOES6@GMAIL.COM
TELEFONE:+55 9884507250	FAX:
CONTATO DA LICITANTE:(98) 84507250	TELEFONE: (98) 84507250
BANCO DA LICITANTE: 001	CONTA BANCÁRIA DA LICITANTE:19644-4
Nº DA AGÊNCIA: 5784-3	

Telefone:(98)98450-7250 | E-mail: [fenixconstrucoes6@gmail.com](mailto:fenixconstrucoes6@gmail.com)

Endereço: Av. João Anastácio dos Santos, nº 210 | Centro, Turiaçu - MA



FÊNIX CONSTRUÇÕES

CNPJ nº 10.844.067/0001-66

Item	DESCRIÇÃO	VALOR TOTAL R\$
2	Manutenção e conservação de ruas e avenidas no Município de Chapadinha/MA	R\$1.500.000,00
TOTAL POR EXTENSO:		UM MILHÃO E QUINHENTOS MIL REAIS

A EMPRESA FÊNIX CONSTRUÇÕES DECLARA QUE:

1. ESTÃO INCLUSAS NO VALOR COTADO TODAS AS DESPESAS COM MÃO DE OBRA E, BEM COMO, TODOS OS TRIBUTOS E ENCARGOS FISCAIS, SOCIAIS, TRABALHISTAS, PREVIDENCIÁRIOS E COMERCIAIS.
2. VALIDADE DA PROPOSTA: 90 (NOVENTA) DIAS
3. PRAZO DE INÍCIO DE FORNECIMENTO/EXECUÇÃO DOS SERVIÇOS DE ACORDO COM O ESTABELECIDO NO TERMO DE REFERÊNCIA (ANEXO I) DO EDITAL DESTES PROCESSOS
4. QUE NÃO POSSUI COMO SÓCIO, GERENTE E DIRETORES, SERVIDORES DA PREFEITURA MUNICIPAL DE CHAPADINHA/MA, E AINDA CÔNJUGE, COMPANHEIRO OU PARENTE ATÉ TERCEIRO GRAU
5. QUE O PRAZO DE INÍCIO DOS SERVIÇOS SERÁ DE ACORDO COM OS TERMOS ESTABELECIDOS NO ANEXO I, DESTES EDITAIS A CONTAR DO RECEBIMENTO, POR PARTE DA CONTRATADA, DA ORDEM DE COMPRA OU DOCUMENTO SIMILAR, NA AV DR SILVIO BEZERRA DE MELO Nº 363, CENTRO, CEP: 59.390-000, CHAPADINHA/MA TODOS OS EQUIPAMENTOS SERÃO AVALIADOS, SOB PENA DE DEVOLUÇÃO DE NÃO ACEITE, CASO NÃO ATENDA A DESCRIMINAÇÃO DO TERMO DE REFERÊNCIA DO REFERIDO EDITAL OU DE MÁ QUALIDADE

TURIAÇU/MA, 22 DE DEZEMBRO DE 2022

Documento assinado digitalmente  
**gov.br** FRANCISCO ABREU OLIVEIRA JÚNIOR  
Data: 21/12/2022 18:01:50-0300  
Verifique em <https://verificador.iti.br>

FRANCISCO ABREU DE OLIVEIRA JÚNIOR - CPF 023.377.153-02  
DIRETOR RESPONSÁVEL

**OBS:** SERÃO DESCLASSIFICADA AS PROPOSTAS QUE APRESENTAREM COTAÇÕES CONTENDO PREÇO EXCESSIVO, SIMBÓLICOS, DE VALOR ZERO OU INEXEQUÍVEIS, NA FORMA DA LEGISLAÇÃO EM VIGOR, OU AINDA, QUE OFEREÇAM PREÇOS OU VANTAGENS BASEADAS NAS OFERTAS DOS DEMAIS LICITANTES

Telefone:(98)98450-7250 | E-mail: [fenixconstrucoes6@gmail.com](mailto:fenixconstrucoes6@gmail.com)

Endereço: Av. João Anastácio dos Santos, nº 210 | Centro, Turiaçu - MA



TERCEIRA ALTERAÇÃO DO INSTRUMENTO DE INSCRIÇÃO DE  
EMPRESÁRIO INDIVIDUAL "F A OLIVEIRA JUNIOR"  
NIRE: 21101650181 CNPJ: 10.844.067/0001-66

**FRANCISCO ABREU OLIVEIRA JUNIOR**, Brasileiro, empresário, casado com comunhão universal de bens, natural da cidade de Turiaçu - MA, nascido em 20/02/1986, RG nº 0197978920014 SSP-MA e CPF nº 023.377.153-02, residente e domiciliado na Avenida Santos Dumont, nº 35, Bairro Rodoviária, Turiaçu – MA, CEP 65.278-000; Empresário individual, sob o nome empresarial **F A OLIVEIRA JUNIOR** com sede na Avenida Santos Dumont, nº 35, Bairro Rodoviária, Turiaçu – MA, CEP 65.278-000, inscrito na Junta Comercial do Estado do Maranhão sob o NIRE 21101650181 em 12/05/2009 e no CNPJ sob o nº 10.844.067/0001-66; Resolve assim, Alterar o Instrumento de Inscrição.

**Cláusula Primeira** – O Empresário Individual girará sob a Denominação Social "**F A OLIVEIRA JUNIOR SERVIÇO DE ARQUITETURA E ENGENHARIA**" e terá sua sede e domicílio na Avenida João Anastácio dos Santos, nº 210, Centro, em Turiaçu (MA) CEP 65.278-000.

**Cláusula Segunda** – O Empresário que tem como ramo de atividades: 7112-0/00 – Serviços de Engenharia; 4120-4/00 Construção de Edifícios; 4213-8/00 – Obras de Urbanização – Ruas, Praças e Calçadas; 4312-6/00 – Perfurações e Sondagens; 4321-5/00 Instalação e Manutenção Elétrica; 4322-3/01 Instalações Hidráulicas, Sanitárias e de Gás; 4399-1/01 – Administração de Obras; 4330-4/01 Impermeabilização em Obras de Engenharia Civil; 4330-4/02 Instalação de Portas, Janelas, Tetos, Divisórias e Armários Embutidos de Qualquer Material; 4330-4/03 Obras de Acabamento em Gesso e Estuque; 4330-4/04 Serviços de Pintura de Edifícios em Geral; 4330-4/05 Aplicação de Revestimentos e de Resinas em Interiores e Exteriores; 4330-4/99 Outras Obras de Acabamento da Construção (Instalação de Toldos, Persianas, Piscinas, Colocação de Vidros, Cristais, Espelhos, Etc.); 7111-1/00 Serviços de Arquitetura; 7119-7/99 – Atividades Técnicas Relacionadas a Engenharia e Arquitetura não Especificadas Anteriormente, (Projetos Técnicos Hidráulicos, Elétricos, Etc.); 7119-7/03 – Serviços de Desenho Técnico Relacionados a Arquitetura e Engenharia; 7119-7/04 Serviços de Perícia Técnica Relacionados a Segurança do Trabalho; 7119-7/01 – Serviços de Cartografia, Topografia e Geodesia; 7490-1/99 – Outras Atividades Profissionais, Científicas e Técnicas não Especificadas Anteriormente; 8130-3/00 Atividades Paisagísticas; 4649-4/08 - Comércio atacadista de produtos de higiene, limpeza e conservação domiciliar; 4744-0/99 - Comércio varejista de materiais de construção em geral; 4729-6/99 – Comércio varejista de produtos alimentícios em geral ou especializado em produtos alimentícios não especificados anteriormente; 0210-1/06 - Cultivo de mudas em viveiros florestais; 4623-1/06 – Comércio atacadista de sementes, flores, plantas e gramas; 4761-0/03 - Comércio varejista de artigos de papelaria; 4751-2/01 – Comércio varejista especializado de equipamentos e suprimentos de informática, com as alterações a empresa passa a ter os seguintes objetos sociais:

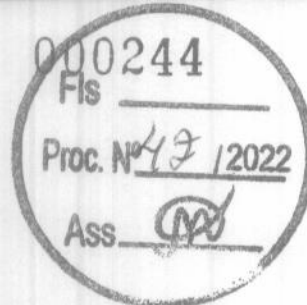

- 7112-0/00 - Serviços de engenharia;
- 4329-1/03 - Instalação, manutenção e reparação de elevadores, escadas e esteiras rolantes;
- 7490-1/03 - Serviços de agronomia e de consultoria às atividades agrícolas e pecuárias;
- 4399-1/01 - Administração de obras;
- 2330-3/01 - Fabricação de estruturas pré-moldadas de concreto armado, em série e sob encomenda;
- 2330-3/02 - Fabricação de artefatos de cimento para uso na construção;
- 2511-0/00 - Fabricação de estruturas metálicas;
- 4213-8/00 - Obras de urbanização - ruas, praças e calçadas;
- 3321-0/00 - Instalação de máquinas e equipamentos industriais;
- 3600-6/01 - Captação, tratamento e distribuição de água;
- 3701-1/00 - Gestão de redes de esgoto;
- 4120-4/00 - Construção de edifícios;
- 4211-1/01 - Construção de rodovias e ferrovias;
- 4221-9/01 - Construção de barragens e represas para geração de energia elétrica;
- 4221-9/02 - Construção de estações e redes de distribuição de energia elétrica;
- 4221-9/03 - Manutenção de redes de distribuição de energia elétrica;
- 4221-9/04 - Construção de estações e redes de telecomunicações;
- 4221-9/05 - Manutenção de estações e redes de telecomunicações;
- 4222-7/01 - Construção de redes de abastecimento de água, coleta de esgoto e construções correlatas, exceto obras de irrigação;
- 4291-0/00 - Obras portuárias, marítimas e fluviais;
- 4292-8/01 - Montagem de estruturas metálicas;
- 4292-8/02 - Obras de montagem industrial;
- 4299-5/01 - Construção de instalações esportivas e recreativas;
- 4299-5/99 - Outras obras de engenharia civil não especificadas anteriormente;
- 4311-8/01 - Demolição de edifícios e outras estruturas;
- 4311-8/02 - Preparação de canteiro e limpeza de terreno;
- 4312-6/00 - Perfurações e sondagens;
- 4321-5/00 - Instalação e manutenção elétrica;
- 4322-3/01 - Instalações hidráulicas, sanitárias e de gás;
- 4322-3/02 - Instalação e manutenção de sistemas centrais de ar condicionado, de ventilação e refrigeração;
- 4322-3/03 - Instalações de sistema de prevenção contra incêndio;
- 4329-1/01 - Instalação de painéis publicitários;
- 4329-1/04 - Montagem e instalação de sistemas e equipamentos de iluminação e sinalização em vias públicas, portos e aeroportos;
- 4329-1/99 - Outras obras de instalações em construções não especificadas anteriormente;
- 4330-4/01 - Impermeabilização em obras de engenharia civil;
- 4330-4/02 - Instalação de portas, janelas, tetos, divisórias e armários embutidos de qualquer material;
- 4330-4/03 - Obras de acabamento em gesso e estuque;
- 4330-4/04 - Serviços de pintura de edifícios em geral;
- 4330-4/05 - Aplicação de revestimentos e de resinas em interiores e exteriores;

m



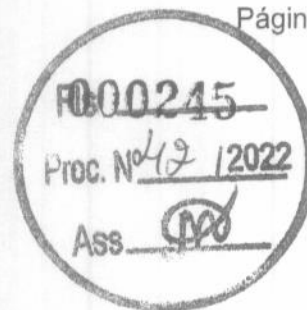

- 4330-4/99 - Outras obras de acabamento da construção;
- 4391-6/00 - Obras de fundações;
- 4399-1/03 - Obras de alvenaria;
- 4399-1/05 - Perfuração e construção de poços de água;
- 4399-1/99 - Serviços especializados para construção não especificados anteriormente;
- 4623-1/06 - Comércio atacadista de sementes, flores, plantas e gramas;
- 4744-0/99 - Comércio varejista de materiais de construção em geral;
- 7111-1/00 - Serviços de arquitetura;
- 7119-7/01 - Serviços de cartografia, topografia e geodésia;
- 7119-7/02 - Atividades de estudos geológicos;
- 7119-7/03 - Serviços de desenho técnico relacionados à arquitetura e engenharia;
- 7119-7/04 - Serviços de perícia técnica relacionados à segurança do trabalho;
- 7119-7/99 - Atividades técnicas relacionadas à engenharia e arquitetura não especificadas anteriormente;
- 7120-1/00 - Testes e análises técnicas;
- 7490-1/99 - Outras atividades profissionais, científicas e técnicas não especificadas anteriormente;
- 7820-5/00 - Locação de mão-de-obra temporária;
- 8111-7/00 - Serviços combinados para apoio a edifícios, exceto condomínios prediais;
- 8121-4/00 - Limpeza em prédios e em domicílios;
- 8129-0/00 - Atividades de limpeza não especificadas anteriormente;
- 8130-3/00 - Atividades paisagísticas;
- 8599-6/04 - Treinamento em desenvolvimento profissional e gerencial;
- 0210-1/06 - Cultivo de mudas em viveiros florestais

**Cláusula Terceira** – As demais cláusulas e condições do contrato original e suas alterações já arquivada permanecem em vigor com sua plena validade.

E assim, por estar, justo e contratado, o sócio obriga-se a cumprir o presente contrato, assinando-o a presente alteração digitalmente para os regulares efeitos de direito, devendo a via original ser arquivada na Junta Comercial do Estado Maranhão.

Turiaçu (MA), 23 de Maio de 2022.

---

Francisco Abreu Oliveira Junior

07



## ASSINATURA ELETRÔNICA



Certificamos que o ato da empresa F A OLIVEIRA JUNIOR SERVICIO DE ARQUITETURA E ENGENHARIA consta assinado digitalmente por:

### IDENTIFICAÇÃO DO(S) ASSINANTE(S)

CPF/CNPJ	Nome
02337715302	FRANCISCO ABREU OLIVEIRA JUNIOR

CERTIFICO O REGISTRO EM 24/05/2022 08:53 SOB N° 20220614911.  
PROTOCOLO: 220614911 DE 24/05/2022.  
CÓDIGO DE VERIFICAÇÃO: 12206576281. CNPJ DA SEDE: 10844067000166.  
NIRE: 21101650181. COM EFEITOS DO REGISTRO EM: 23/05/2022.  
F A OLIVEIRA JUNIOR SERVICIO DE ARQUITETURA E ENGENHARIA

**JUCEMA**

RICARDO DINIZ DIAS  
SECRETÁRIO-GERAL  
[www.empresafacil.ma.gov.br](http://www.empresafacil.ma.gov.br)



ESTADO DO MARANHÃO  
PREFEITURA MUNICIPAL DE TURIAÇU  
SECRETARIA MUNICIPAL DE ADMINISTRAÇÃO E FINANÇAS

CERTIDÃO NEGATIVA DA DÍVIDA ATIVA Nº 276/22

CERTIFICO para os devidos fins que, após buscas feitas em Livros e papéis que constituem o "Arquivo" desta Prefeitura foi constatado que a empresa: **F. A. OLIVEIRA JÚNIOR**, com Inscrição Municipal nº 0 0 3 4 1 - 6, CNPJ Nº 10.844.067/0001-66, Atividade Econômica Principal: **Serviços de Engenharia**, localizada à **Av. João Anastácio dos Santos, nº 210, Centro - Turiaçu (MA)**, que não há registro de dependências ou débitos inscritos na **DÍVIDA ATIVA DO MUNICÍPIO** em nome da citada empresa, relativo aos Tributos e Impostos deste Município.

A presente Certidão terá validade de 90 (noventa) dias.

SECRETARIA MUNICIPAL DE ADMINISTRAÇÃO E FINANÇAS, SETOR DE ARRECAÇÃO E TRIBUTAÇÃO DA PREFEITURA MUNICIPAL DE TURIAÇU-MA., em 15 de Julho de 2022.

FRANCISCO FONTES GONÇALVES  
Diretor de Arrecadação e Finanças

CNPJ: 63.451.363/0001-63

PREF. MUNICIPAL DE TURIAÇU

Rua Dr. Paulo Ramos Nº 143

Centro

CEP 65.278-000

Turiaçu

MA

Rua Dr. Paulo Ramos, 143, Centro – Fone: 098 3397-1353 CNPJ: 63.451.363/0001-63  
Turiaçu – Maranhão



MINISTÉRIO DA DEFESA  
EXÉRCITO BRASILEIRO  
CMSE – 2ª DE – 12ª Bda Inf L (Amv)  
5º BATALHÃO DE INFANTARIA LEVE  
"REGIMENTO ITORORÓ"



### ATESTADO DE CAPACIDADE TÉCNICA

Atestamos para os devidos fins que a empresa **F A OLIVEIRA JUNIOR** inscrita no CNPJ sob o nº 10.844.067/0001-66, sediada à Rua JOAO ANASTACIO DOS SANT 210 CENTRO, TURIACU-MA, CEP:65278-000, forneceu para o 5º BATALHAO DE INFANTARIA LEVE, inscrito no CNPJ sob o nº 09.594.477/0001-17, situado na Avenida Marechal Argôlo, nº 19, Santa Edwirges, LORENA – SP, os produtos abaixo quantificados e descritos:

ITEM	DESCRIÇÃO	QUANT
01	TINTA ACRÍLICA, COMPONENTES ÁGUA/RESINA ACRÍLICA/PIGMENTOS ORGÂNICOS E INORGÂN, ASPECTO FÍSICO LÍQUIDO VISCOSO COLORIDO, COR PALHA, PRAZO VALIDADE 6 MÊS, RENDIMENTO 30 A 40 M2/GL, APLICAÇÃO SUPERFÍCIES POROSAS REBOCO/GESSO/CONCRETO/MADEIRA	14
02	TINTA ACRÍLICA, COMPONENTES ÁGUA/RESINA ACRÍLICA/PIGMENTOS ORGÂNICOS E INORGÂN, ASPECTO FÍSICO LÍQUIDO VISCOSO COLORIDO, COR BRANCA, PRAZO VALIDADE 6 MÊS, RENDIMENTO 30 A 40 M2/GL, APLICAÇÃO SUPERFÍCIES POROSAS REBOCO/GESSO/CONCRETO/MADEIRA	15
03	TINTA ACRÍLICA, COMPONENTES RESINA A BASE DE DISPERSÃO AQUOSA DE COPOLÍMERO, ASPECTO FÍSICO LÍQUIDO VISCOSO, COR CAMURÇA, TIPO ACABAMENTO SEMI-BRILHO	12

Atestamos ainda, que tal objeto está sendo executado satisfatoriamente, não existindo, em nossos registros, até a presente data, fatos que desabonem sua conduta e responsabilidade com as obrigações assumidas.

Lorena – SP, 27 de junho de 2022.

  
MARCELO TEIXEIRA SAMPAIO – 2º TEN  
Enc Set Mat/5º Bil

M





**Conselho de Arquitetura e Urbanismo**  
**CERTIDÃO DE ACERVO TÉCNICO COM ATESTADO**  
 Resolução Nº 93 de 07 de Novembro de 2014

**CERTIDÃO DE ACERVO TÉCNICO COM ATESTADO**  
**Nº 0000000473892**



Validade: Indeterminada

CERTIFICAMOS, para os devidos fins, que consta em nossos arquivos o registro de Acervo referente ao(s) Registro(s) de Responsabilidade Técnica - RRTs abaixo discriminado(s):

**DADOS DO PROFISSIONAL**

Profissional: EVERLIN REGINA SOARES NINO  
 Título do Profissional: Arquiteto e Urbanista  
 Data de obtenção do título: 07/08/2017  
 Registro Nacional: 00A1402129  
 Data de Registro: 24/08/2017

Validade: Indefinida

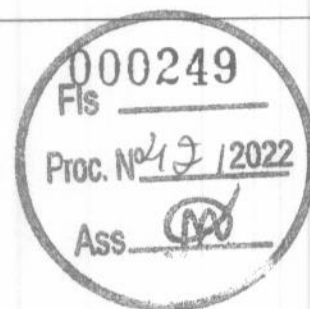
**DADOS DOS REGISTROS DE RESPONSABILIDADE TÉCNICA-RRT**

Número do RRT: 7608900 Tipo do RRT: SIMPLES Registrado em: 01/11/2018  
 Forma de Registro: RETIFICADOR à 6832135 Participação Técnica: INDIVIDUAL  
 Descrição: EXECUÇÃO DAS OBRAS DE CONSTRUÇÃO E REFORMA DE 8 PRAÇAS PÚBLICAS NO MUNICÍPIO DE LIMA CAMPOS, OBJETO DO CONTRATO N.001/TP/001/2018, COM ÁREA TOTAL DE 6.587,12M2  
 Empresa contratada: Máximo Construções Projetos e Incorporação EIRELI-EPP  
 CNPJ: 22.791.070/0001-48

**DADOS DO CONTRATO**

Contratante: PREFEITURA MUNICIPAL DE LIMA CAMPOS  
 CPF/CNPJ: 06933519000109  
 AVENIDA DUQUE JK Nº S/N  
 Complemento:  
 Cidade: LIMA CAMPOS Bairro: CENTRO UF: MA CEP: 65728000  
 Contrato: 01/TP/001/2018  
 Celebrado em: 08/03/2018  
 Valor do Contrato: R\$ 738.690,54 Tipo do Contratante: Órgão Público  
 Data de Início: 05/04/2018 Data de término da atividade: 31/10/2018

**ATIVIDADE TÉCNICA REALIZADA**

2.7.6 - Execução de mobiliário urbano , 3051.42 m<sup>2</sup> - metro quadrado; 2.6.2 - Execução de recuperação paisagística , 3535.70 m<sup>2</sup> - metro quadrado;

**ENDEREÇO DA OBRA/SERVIÇO**

AVENIDA DR. JOEL BARBOSA E OUTROS Nº S/N  
 Complemento:  
 Cidade: LIMA CAMPOS Bairro: CENTRO UF: MA CEP: 65728000  
 Coordenadas Geográficas: 0 0

**DESCRIÇÃO**

CERTIDÃO DE ACERVO TÉCNICO COM ATESTADO

**INFORMAÇÕES IMPORTANTES**



**Conselho de Arquitetura e Urbanismo**  
**CERTIDÃO DE ACERVO TÉCNICO COM ATESTADO**  
Resolução Nº 93 de 07 de Novembro de 2014

**CERTIDÃO DE ACERVO TÉCNICO COM ATESTADO**  
**Nº 0000000473892**

- Esta certidão perderá a validade e será anulada, caso ocorra alterações das informações constantes do Atestado registrado ou do RRT vinculado ou caso sejam constatadas que são inverídicas as informações constantes do RRT, do atestado ou do requerimento da certidão.
- Certificamos que se encontra vinculado à presente CAT o atestado apresentado em cumprimento à Lei nº 8.666/93, expedido pela pessoa jurídica contratante, a quem cabe a responsabilidade pela veracidade e exatidão das informações nele constantes. É de responsabilidade deste Conselho a verificação da atividade profissional em conformidade com a Lei nº 12.378/2010 e Resoluções do Conselho de Arquitetura e Urbanismo do Brasil (CAU/BR)
- A Certidão de Acervo Técnico (CAT) à qual o atestado está vinculado constituirá prova da capacidade técnico-profissional da pessoa jurídica somente se o responsável técnico indicado estiver ou venha a ser integrado ao seu quadro técnico por meio de declaração entregue no momento da habilitação ou da entrega das propostas
- Certificamos, ainda, que nos termos do artigo 2º da Lei nº 12.378/2010 e artigos 2º e 3º da Resolução nº 21/2012-CAU/BR, esta Certidão é válida somente para os serviços condizentes com as atribuições profissionais acima discriminadas
- Em conformidade com o que determina o Art. 45 da Lei 12.378, toda realização de trabalho de competência privativa ou de atuação compartilhadas com outras profissões regulamentadas será objeto de Registro de Responsabilidade Técnica - RRT
- Válida em todo o território nacional.

Certidão nº 473892/2018  
Expedida em 13/11/2018 12:11:00, SÃO LUÍS/MA, CAU/MA  
Chave de Impressão: 1Y67Y3ZA52C409958Y26

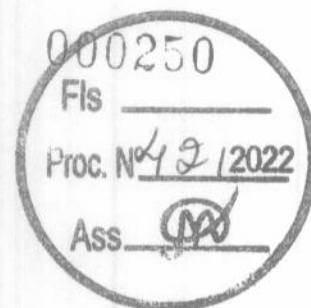

M



000251  
 Fls \_\_\_\_\_  
 Proc. Nº 12/2022  
 Ass.

### ATESTADO DE CAPACIDADE TÉCNICA

ATESTAMOS PARA OS FINS LEGAIS DE DIREITO QUE O PRESTADOR ABAIXO QUALIFICADO EXECUTOU DE MANEIRA SATISFATÓRIA, CUMPRINDO COM TODAS AS SUAS RESPONSABILIDADES NÃO HAVENDO NADA QUE O DESABONE, OS SERVIÇOS DESCRITOS ABAIXO COM AS SEGUINTE CARACTERÍSTICAS:

DADOS DO CONTRATANTE	
NOME OU RAZÃO SOCIAL:	PREFEITURA MUNICIPAL DE LIMA CAMPOS
CNPJ:	06.933.519/0001-09
NATUREZA:	PESSOA JURÍDICA DE DIREITO PÚBLICO
REPRESENTANTE LEGAL:	JAILSON FAUSTO ALVES (Prefeito)
ENDEREÇO:	PRAÇA DUQUE DE CAXIAS, S/Nº - CENTRO - LIMA CAMPOS - MA
DADOS DO PROPRIETÁRIO	
NOME OU RAZÃO SOCIAL	PREFEITURA MUNICIPAL DE LIMA CAMPOS
CNPJ	06.933.519/0001-09
DADOS DA PESSOA JURÍDICA CONTRATADA	
NOME OU RAZÃO SOCIAL:	MÁXIMO CONSTRUÇÕES PROJETOS E INCORPORAÇÃO EIRELI - EPP
CNPJ:	22.791.070/0001-48
RESPONSÁVEL TÉCNICO:	EVERLIN REGINA SOARES NINO
ARQUITETA CAU-MA Nº:	A140212-9
RRT Nº:	7608900 (RETIFICADOR À 6832135)
DADOS DA OBRA/SERVIÇO	
CONTRATO :	Nº001 DA TP Nº 001/2018
ENDEREÇO DA OBRA:	AVENIDA DR. JOEL BARBOSA E OUTROS LOCALIZADOS NA SEDE DO MUNICÍPIO DE LIMA CAMPOS - MA
DATA DE INÍCIO E TÉRMINO DOS SERVIÇOS :	05.04.2018 a 31.10.2018
DESCRIÇÃO DOS SERVIÇOS REALIZADOS	
EXECUÇÃO DAS OBRAS DE CONSTRUÇÃO E REFORMA DE 8 PRAÇAS PÚBLICAS NO MUNICÍPIO DE LIMA CAMPOS	
<b>ABRANGENCIAS CONTRATUAIS:</b> OS SERVIÇOS FORAM REALIZADOS DE MODO SATISFATÓRIO E SUAS QUANTIDADES ESTÃO DEMONSTRADAS NA PLANILHA DE QUANTIDADES EM ANEXO A ESTE.	
IDENTIFICAÇÃO DO SIGNATÁRIO	
REPRESENTANTE DO CONTRATANTE Prefeito Municipal:  Jailson Fausto Alves Prefeito Municipal CPF: 225.945.313-91	RESPONSÁVEL PELAS INFORMAÇÕES TÉCNICAS Engenheiro (a) Fiscal da Prefeitura:  Rauana Alencar Borges Engenheira Civil CREA - MA / 111685236-5  Engª Civil Rauana Alencar Borges CREA: 111685236-5 CPF: 046.102.643-07

Certidão nº 473892/2018 - 13/11/2018, 18:20 - Chave de Impressão: 1Y67Y3ZA52C409958Y26  
 O atestado neste ato registrado foi emitido em 13/11/2018, e contém 13 folhas



Este documento encontra-se registrado no Conselho de Arquitetura e Urbanismo, vinculado à Certidão De Aferço Técnico Com Atestado nº 473892, emitida em 13/11/2018

m



000252

Fis

Proc. Nº 12/2022

Ass.

A Prefeitura Municipal de Lima Campos, CNPJ nº 06.933.519/0001-09, atesta, para os devidos fins que a empresa **MÁXIMO CONSTRUÇÕES PROJETOS E INCORPORAÇÃO EIRELI - EPP**, inscrita no CNPJ sob o nº. **22.791.070/0001-48**, concluiu a **EXECUÇÃO DAS OBRAS DE CONSTRUÇÃO E REFORMA DE 8 PRAÇAS PÚBLICAS NO MUNICÍPIO DE LIMA CAMPOS**, com endereços na Avenida Dr. Joel Barbosa e outros, na sede do município, no período de 05.04.2018 a 31.10.2018, objeto do CONTRATO Nº 01/TP/001/2018, conforme **RRT nº 7608900**, tendo como RESPONSÁVEL TÉCNICO a Arquiteta e Urbanista **Everlin Regina Soares Nino, CAU-MA Nº A140212-9**. Com valor total de contrato de R\$ 738.690,54. Sendo que as praças reformadas somam área de 3.535,70m<sup>2</sup> e as praças construídas somam 3.051,42m<sup>2</sup>, perfazendo uma área total de 6.587,12m<sup>2</sup> de intervenções, conforme planilha de quantitativos abaixo discriminada.

PLANILHA DE QUANTITATIVOS			
OBRA : PRAÇA 01 - REFORMA DA PRAÇA / CANTEIRO DA AVENIDA 15 DE JANEIRO - ZONA 01			
LOCAL: AVENIDA 15 DE JANEIRO- SEDE DO MUNICÍPIO DE LIMA CAMPOS - MA			
ITEM	DESCRIÇÃO	UND	QUANT.
<b>1</b>	<b>SERVIÇOS PRELIMINARES</b>		
1.1	PLACA DE OBRA EM CHAPA DE ACO GALVANIZADO	M2	6,00
1.2	LOCAÇÃO CONVENCIONAL DE OBRA, ATRAVÉS DE GABARITO DE TABUAS CORRIDAS PONTALETADAS, COM REAPROVEITAMENTO DE 3 VEZES.	M2	825,63
1.3	LIGAÇÃO PROVISÓRIA DE ÁGUA E SANITÁRIO	UN	1,00
1.4	ENTRADA DE ENERGIA ELÉTRICA MONOFÁSICA DEMANDA ENTRE 0 E 3,8 KW	UN	1,00
<b>2</b>	<b>DEMOLIÇÃO</b>		
2.1	DEMOLIÇÃO DE CANTEIROS	M2	160,73
2.2	CARGA E DESCARGA MECANIZADAS DE ENTULHO EM CAMINHÃO BASCULANTE 6 M3	M3	32,15
<b>3</b>	<b>URBANIZAÇÃO</b>		
<b>3.1</b>	<b>GUIAS E SARJETAS</b>		
3.1.1	GUIA (MEIO-FIO) CONCRETO, MOLDADA IN LOCO EM TRECHO RETO COM EXTRUSORA, 14 CM BASE X 30 CM ALTURA. AF_06/2016	M	265,16
3.1.2	EXECUÇÃO DE SARJETA DE CONCRETO USINADO, MOLDADA IN LOCO EM TRECHO CURVO, 45 CM BASE X 15 CM ALTURA. AF_06/2016	M	265,16
<b>3.2</b>	<b>PAVIMENTAÇÃO</b>		
3.2.1	CAMADA DRENANTE COM AREIA MEDIA	M3	94,00
3.2.2	COMPACTAÇÃO MANUAL DO TERRENO	M3	141,00
3.2.3	EXECUÇÃO DE PAVIMENTO EM PISO INTERTRAVADO, COM BLOCO SEXTAVADO DE 25 X 25 CM, ESPESSURA 8 CM. AF_12/2015	M2	470,00
3.2.4	FORNECIMENTO E PREPARAÇÃO DE TERRA VEGETAL	M3	106,69
3.2.5	GRAMA BATATAIS EM PLACAS, FORNECIMENTO E PLANTIO	M2	355,63
<b>3.3</b>	<b>MOBILIÁRIO DA PRAÇA</b>		
3.3.1	BANCO DE CONCRETO PRE-MOLDADO COM PINTURA, SEM ENCOSTO (PADRÃO EMURB)	UN	10,00



M





ESTADO DO MARANHÃO  
PREFEITURA MUNICIPAL DE LIMA CAMPOS  
CNPJ Nº 06.933.519/0001-09  
SECRETARIA MUNICIPAL DE ADMINISTRAÇÃO



Fls 000253  
Proc. Nº 2 / 2022  
Ass. (M)

3.3.2	BANCO DE MADEIRA C/ASSENTO FIXADO EM CONCRETO S/ENCOSTO (MÓDULO DE 2,60M)	UN	4,00
3.3.3	PILAR EM MADEIRA LIMPA DE 1A QUALIDADE 10X20CM	M	147,20
4	<b>LIMPEZA GERAL</b>		
4.1	LIMPEZA FINAL DA OBRA	M2	825,63

**OBRA : PRAÇA 02 - REFORMA DA PRAÇA / CANTEIRO DA AVENIDA 15 DE JANEIRO - ZONA 02**

**LOCAL: AVENIDA 15 DE JANEIRO- SEDE DO MUNICÍPIO DE LIMA CAMPOS - MA**

ITEM	DESCRIÇÃO	UND	QUANT.
1	<b>SERVIÇOS PRELIMINARES</b>		
1.1	PLACA DE OBRA EM CHAPA DE ACO GALVANIZADO	M2	6,00
1.2	LOCAÇÃO CONVENCIONAL DE OBRA, ATRAVÉS DE GABARITO DE TABUAS CORRIDAS PONTALETADAS, COM REAPROVEITAMENTO DE 3 VEZES.	M2	625,32
1.3	LIGAÇÃO PROVISÓRIA DE ÁGUA E SANITÁRIO	UN	1,00
1.4	ENTRADA DE ENERGIA ELÉTRICA MONOFÁSICA DEMANDA ENTRE 0 E 3,8 KW	UN	1,00
2	<b>DEMOLIÇÃO</b>		
2.1	DEMOLIÇÃO DE CANTEIROS	M2	145,31
2.2	CARGA E DESCARGA MECANIZADAS DE ENTULHO EM CAMINHAO BASCULANTE 6 M3	M3	43,59
3	<b>URBANIZAÇÃO</b>		
3.1	<b>GUIAS E SARJETAS</b>		
3.1.1	GUIA (MEIO-FIO) CONCRETO, MOLDADA IN LOCO EM TRECHO RETO COM EXTRUSORA, 14 CM BASE X 30 CM ALTURA. AF_06/2016	M	162,84
3.1.2	EXECUÇÃO DE SARJETA DE CONCRETO USINADO, MOLDADA IN LOCO EM TRECHO CURVO, 45 CM BASE X 15 CM ALTURA. AF_06/2016	M	162,84
3.2	<b>PAVIMENTAÇÃO</b>		
3.2.1	CAMADA DRENANTE COM AREIA MEDIA	M3	84,00
3.2.2	COMPACTAÇÃO MANUAL DO TERRENO	M3	126,00
3.2.3	EXECUÇÃO DE PAVIMENTO EM PISO INTERTRAVADO, COM BLOCO SEXTAVADO DE 25 X 25 CM, ESPESSURA 8 CM. AF_12/2015	M2	420,00
3.2.4	FORNECIMENTO E PREPARAÇÃO DE TERRA VEGETAL	M3	61,60
3.2.5	GRAMA BATATAIS EM PLACAS, FORNECIMENTO E PLANTIO	M2	205,32
3.3	<b>MOBILIÁRIO DA PRAÇA</b>		
3.3.1	<b>BANCOS</b>		
3.3.1.1	BANCO DE CONCRETO PRE-MOLDADO COM PINTURA, SEM ENCOSTO (PADRÃO EMURB)	UN	20,00
4	<b>LIMPEZA GERAL</b>		
4.1	LIMPEZA FINAL DA OBRA	M2	625,32

**OBRA : PRAÇA 03 - REFORMA DA PRAÇA / CANTEIRO DA AVENIDA 15 DE JANEIRO - ZONA 03**

**LOCAL: AVENIDA 15 DE JANEIRO- SEDE DO MUNICÍPIO DE LIMA CAMPOS - MA**

ITEM	DESCRIÇÃO	UND	QUANT.
1	<b>SERVIÇOS PRELIMINARES</b>		

Praça Duque de Caxias, s/nº - CENTRO - CEP 65728-000 - Lima Campos - MA.  
Fone: (99) 36461112 - Fax: (99) 36461101  
E-mail: administracao@limacampos.ma.gov.br

Certidão nº 473892/2018 - 13/1/2018 - 18:20 - Chave de Impressão: 1Y67Y3ZA52C409958Y26  
O atestado neste ato registrado foi emitido em 13/1/2018, e contém 13 folhas



Este documento encontra-se registrado no Conselho de Arquitetura e Urbanismo, vinculado à Certidão De Acervo Técnico Com Atestado nº 473892, emitida em 13/1/2018

m

(Handwritten signature)



ESTADO DO MARANHÃO  
PREFEITURA MUNICIPAL DE LIMA CAMPOS  
CNPJ Nº 06.933.519/0001-09  
SECRETARIA MUNICIPAL DE ADMINISTRAÇÃO



000254  
Fis  
Proc. Nº 42/2022  
Ass. *(Handwritten initials)*

1.1	PLACA DE OBRA EM CHAPA DE ACO GALVANIZADO	M2	
1.2	LOCACAO CONVENCIONAL DE OBRA, ATRAVÉS DE GABARITO DE TABUAS CORRIDAS PONTALETADAS, COM REAPROVEITAMENTO DE 3 VEZES.	M2	327,04
1.3	LIGAÇÃO PROVISÓRIA DE ÁGUA E SANITÁRIO	UN	1,00
1.4	ENTRADA DE ENERGIA ELÉTRICA MONOFÁSICA DEMANDA ENTRE 0 E 3,8 KW	UN	1,00
2	<b>DEMOLIÇÃO</b>		
2.1	DEMOLIÇÃO DE PISO DE BLOQUETE	M2	327,04
2.2	CARGA E DESCARGA MECANIZADAS DE ENTULHO EM CAMINHAO BASCULANTE 6 M3	M3	32,70
3	<b>URBANIZAÇÃO</b>		
3.1	<b>GUIAS E SARJETAS</b>		
3.1.1	GUIA (MEIO-FIO) CONCRETO, MOLDADA IN LOCO EM TRECHO RETO COM EXTRUSORA, 14 CM BASE X 30 CM ALTURA. AF_06/2016	M	145,34
3.1.2	EXECUÇÃO DE SARJETA DE CONCRETO USINADO, MOLDADA IN LOCO EM TRECHO CURVO, 45 CM BASE X 15 CM ALTURA. AF_06/2016	M	145,34
3.2	<b>PAVIMENTAÇÃO</b>		
3.2.1	CAMADA DRENANTE COM AREIA MEDIA	M3	54,90
3.2.2	COMPACTAÇÃO MANUAL DO TERRENO	M3	82,35
3.2.3	EXECUÇÃO DE PAVIMENTO EM PISO INTERTRAVADO, COM BLOCO SEXTAVADO DE 25 X 25 CM, ESPESSURA 8 CM. AF_12/2015	M2	274,49
3.2.4	FORNECIMENTO E PREPARAÇÃO DE TERRA VEGETAL	M3	15,77
3.2.5	GRAMA BATATAIS EM PLACAS, FORNECIMENTO E PLANTIO	M2	52,55
3.3	<b>MOBILIÁRIO DA PRAÇA</b>		
3.3.1	<b>BANCO</b>		
3.3.1.1	BANCO DE CONCRETO PRE-MOLDADO COM PINTURA, SEM ENCOSTO (PADRÃO EMURB)	UN	10,00
4	<b>LIMPEZA GERAL</b>		
4.1	LIMPEZA FINAL DA OBRA	M2	327,04

**OBRA : PRAÇA 04 - REFORMA DA PRAÇA / CANTEIRO DA AVENIDA 15 DE JANEIRO - ZONA 04**  
**LOCAL: AVENIDA 15 DE JANEIRO- SEDE DO MUNICÍPIO DE LIMA CAMPOS - MA**

ITEM	DESCRIÇÃO	UND	QUANT.
1	<b>SERVIÇOS PRELIMINARES</b>		
1.1	PLACA DE OBRA EM CHAPA DE ACO GALVANIZADO	M2	6,00
1.2	LOCACAO CONVENCIONAL DE OBRA, ATRAVÉS DE GABARITO DE TABUAS CORRIDAS PONTALETADAS, COM REAPROVEITAMENTO DE 3 VEZES.	M2	302,77
1.3	LIGAÇÃO PROVISÓRIA DE ÁGUA E SANITÁRIO	UN	1,00
1.4	ENTRADA DE ENERGIA ELÉTRICA MONOFÁSICA	UN	1,00
2	<b>DEMOLIÇÃO</b>		
2.1	DEMOLIÇÃO DE PISO DE BLOQUETE	M2	302,77
2.2	CARGA E DESCARGA MECANIZADAS DE ENTULHO EM CAMINHAO BASCULANTE 6 M3	M3	30,28
3	<b>URBANIZAÇÃO</b>		

Praça Duque de Caxias, s/nº - CENTRO - CEP 65728-000 - Lima Campos - MA.  
Fone: (99) 36461112 - Fax: (99) 36461101  
E-mail: administracao@limacampos.ma.gov.br

Certidão nº 473892/2018 - 13/11/2018, 18:20 - Chave de Impressão: 1Y67Y3ZA52C409958V26  
O Alestado neste ato registrado foi emitido em 13/11/2018, e contém 13 folhas



Este documento encontra-se registrado no Conselho de Arquitetura e Urbanismo, vinculado à Certidão De Acervo Técnico Com Alestado nº 473892, emitida em 13/11/2018

*m*

*(Handwritten signature)*



ESTADO DO MARANHÃO  
PREFEITURA MUNICIPAL DE LIMA CAMPOS  
CNPJ Nº 06.933.519/0001-09  
SECRETARIA MUNICIPAL DE ADMINISTRAÇÃO

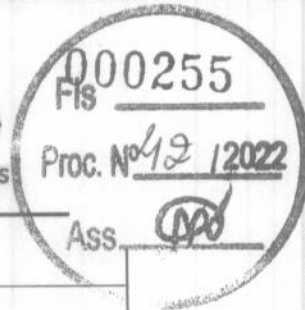

<b>3.1</b>	<b>GUIAS E SARJETAS</b>		
3.1.1	GUIA (MEIO-FIO) CONCRETO, MOLDADA IN LOCO EM TRECHO RETO COM EXTRUSORA, 14 CM BASE X 30 CM ALTURA. AF_06/2016	M	102,54
3.1.2	EXECUÇÃO DE SARJETA DE CONCRETO USINADO, MOLDADA IN LOCO EM TRECHO CURVO, 45 CM BASE X 15 CM ALTURA. AF_06/2016	M	102,54
<b>3.2</b>	<b>PAVIMENTAÇÃO</b>		
3.2.1	CAMADA DRENANTE COM AREIA MEDIA	M3	39,43
3.2.2	COMPACTAÇÃO MANUAL DO TERRENO	M3	59,14
3.2.3	EXECUÇÃO DE PAVIMENTO EM PISO INTERTRAVADO, COM BLOCO SEXTAVADO DE 25 X 25 CM, ESPESSURA 8 CM. AF_12/2015	M2	197,13
3.2.4	FORNECIMENTO E PREPARAÇÃO DE TERRA VEGETAL	M3	31,69
3.2.5	GRAMA BATATAIS EM PLACAS, FORNECIMENTO E PLANTIO	M2	105,64
<b>3.3</b>	<b>MOBILIÁRIO DA PRAÇA</b>		
<b>3.3.1</b>	<b>BANCOS / CARAMANCHÃO</b>		
3.3.1.1	BANCO DE CONCRETO PRE-MOLDADO COM PINTURA, SEM ENCOSTO (PADRÃO EMURB)	UN	15,00
3.3.1.2	PILAR EM MADEIRA LIMPA DE 1A. QUALIDADE 20CMX20CM	M	65,00
3.3.1.3	PILAR EM MADEIRA LIMPA DE 1A. QUALIDADE 07CMX20CM	M	195,00
3.3.1.4	PINTURA EM VERNIZ SINTETICO BRILHANTE EM MADEIRA, TRES DEMAOS	M2	143,00
<b>4</b>	<b>LIMPEZA GERAL</b>		
4.1	LIMPEZA FINAL DA OBRA	M2	302,77

**OBRA : PRAÇA 05 - REFORMA DA PRAÇA DO MERCADO**  
**LOCAL: AVENIDA NEWTON BELO- SEDE DO MUNICÍPIO DE LIMA CAMPOS - MA**

ITEM	DESCRIÇÃO	UND	QUANT.
<b>1</b>	<b>SERVIÇOS PRELIMINARES</b>		
1.1	PLACA DE OBRA EM CHAPA DE ACO GALVANIZADO	M2	6,00
1.2	LIGAÇÃO PROVISÓRIA DE ÁGUA	UN	1,00
1.3	ENTRADA DE ENERGIA ELÉTRICA MONOFÁSICA	UN	1,00
1.4	LOCAÇÃO CONVENCIONAL DE OBRA, ATRAVÉS DE GABARITO DE TABUAS CORRIDAS PONTALETADAS, COM REAPROVEITAMENTO DE 3 VEZES.	M2	1.024,46
<b>2</b>	<b>DEMOLIÇÃO</b>		
2.1	DEMOLIÇÃO DE PISO CIMENTADO SOBRE LASTRO DE CONCRETO	M2	483,53
2.2	TRANSPORTE DE ENTULHO COM CAMINHAO BASCULANTE 6 M3	M3	72,53
<b>3</b>	<b>URBANIZAÇÃO</b>		
<b>3.1</b>	<b>GUIAS E SARJETAS</b>		
3.1.1	GUIA (MEIO-FIO) CONCRETO, MOLDADA IN LOCO EM TRECHO RETO COM EXTRUSORA, 14 CM BASE X 30 CM ALTURA. AF_06/2016	M	125,92
3.1.2	EXECUÇÃO DE SARJETA DE CONCRETO USINADO, MOLDADA IN LOCO EM TRECHO RETO, 30 CM BASE X 10 CM ALTURA. AF_06/2016	M	125,92
<b>3.2</b>	<b>PAVIMENTAÇÃO</b>		

Praça Duque de Caxias, s/nº - CENTRO - CEP 65728-000 - Lima Campos - MA.  
Fone: (99) 36461112 - Fax: (99) 36461101  
E-mail: administracao@limacampos.ma.gov.br

Certidão nº 473892/2018 - 13/11/2018, 18:20 - Chave de Impressão: 1Y67Y3Z5A52C409969Y26  
O atestado neste ato registrado foi emitido em 13/11/2018, e contém 13 folhas



Este documento encontra-se registrado no Conselho de Arquitetura e Urbanismo, vinculado à Certidão De Acervo Técnico Com Atestado nº 473892, emitida em 13/11/2018





ESTADO DO MARANHÃO  
PREFEITURA MUNICIPAL DE LIMA CAMPOS  
CNPJ Nº 06.933.519/0001-09  
SECRETARIA MUNICIPAL DE ADMINISTRAÇÃO



000256  
Fls \_\_\_\_\_  
Proc. Nº 12/2022  
Ass.

3.2.1	COMPACTAÇÃO MANUAL DO TERRENO	M3	75,09
3.2.2	CONTRAPISO EM ARGAMASSA TRAÇO 1:4 (CIMENTO E AREIA), PREPARO MANUAL, APLICADO EM ÁREAS SECAS SOBRE LAJE, NÃO ADERIDO, ESPESSURA 5CM. AF_06/2014	M2	500,63
3.2.3	PISO CIMENTADO TRACO 1:4 (CIMENTO E AREIA) COM ACABAMENTO LISO ESPESSURA 2,0CM COM JUNTAS PLASTICAS DE DILATAÇÃO E PREPARO MANUAL DA ARGAMASSA	M2	500,63
3.2.4	PINTURA ACRILICA EM PISO CIMENTADO DUAS DEMAO S	M2	500,63
3.2.5	FORNECIMENTO E PREPARAÇÃO DE TERRA VEGETAL	M3	37,56
3.2.6	GRAMA BATATAIS EM PLACAS, FORNECIMENTO E PLANTIO	M2	125,21
<b>3.3</b>	<b>MOBILIÁRIO DA PRAÇA</b>		
3.3.1	ESCAVAÇÃO MANUAL DE VALAS. AF_03/2016	M3	25,36
3.3.2	APILOAMENTO MANUAL	M3	7,61
3.3.3	BALDRAME EM CONCRETO CICLOPICO FCK=10MPA 30% PEDRA DE MAO INCLUSIVE LANÇAMENTO	M3	25,36
3.3.4	ALVENARIA DE VEDAÇÃO DE BLOCOS CERÂMICOS FURADOS NA HORIZONTAL DE 9X19X19CM (ESPESSURA 9CM) E ARGAMASSA DE ASSENTAMENTO COM PREPARO MANUAL. AF_06/2014	M2	398,62
3.3.5	MASSA ÚNICA, PARA RECEBIMENTO DE PINTURA, EM ARGAMASSA TRAÇO 1:2:8, PREPARO MANUAL, APLICADA MANUALMENTE EM FACES INTERNAS DE PAREDES, ESPESSURA DE 20MM, COM EXECUÇÃO DE TALISCAS. AF_06/2014	M2	797,24
3.3.6	EMASSAMENTO DE PAREDES EXTERNAS 2 DEMÃOS C/MASSA ACRÍLICA	M2	797,24
3.3.7	APLICAÇÃO MANUAL DE PINTURA COM TINTA LÁTEX ACRÍLICA EM PAREDES, DUAS DEMÃOS. AF_06/2014	M2	797,24
3.3.8	BANCADA DE GRANITO CINZA E=2CM	M2	45,78
<b>3.3.2</b>	<b>PAISAGISMO</b>		
3.3.2.1	PLANTIO DE ARVORE REGIONAL, ALTURA MAIOR QUE 2,00M	UN	15,00
<b>4</b>	<b>LIMPEZA GERAL</b>		
4.1	LIMPEZA FINAL DA OBRA	M2	1.024,46

**OBRA : PRAÇA 06 - CONSTRUÇÃO DA PRAÇA/ CALÇADÃO DA AVENIDA DR JOEL BARBOSA  
LOCAL: AVENIDA DR. JOEL BARBOSA, CENTRO - SEDE DO MUNICÍPIO DE LIMA CAMPOS - MA**

ITEM	DESCRIÇÃO	UND	QUANT.
<b>1</b>	<b>SERVIÇOS PRELIMINARES</b>		
1.1	PLACA DE OBRA EM CHAPA DE ACO GALVANIZADO	M2	6,00
1.2	LIGAÇÃO PROVISÓRIA DE ÁGUA	UN	1,00
1.3	ENTRADA DE ENERGIA ELÉTRICA MONOFÁSICA	UN	1,00
1.4	LOCAÇÃO CONVENCIONAL DE OBRA, ATRAVÉS DE GABARITO DE TABUAS CORRIDAS PONTALETADAS, COM REAPROVEITAMENTO DE 3 VEZES.	M2	1.741,83
<b>2</b>	<b>URBANIZAÇÃO</b>		
<b>2.1</b>	<b>GUIAS E SARJETAS</b>		
2.1.1	GUIA (MEIO-FIO) CONCRETO, MOLDADA IN LOCO EM TRECHO RETO COM EXTRUSORA, 14 CM BASE X 30 CM ALTURA. AF_06/2016	M	405,90

Praça Duque de Caxias, s/nº - CENTRO - CEP 65728-000 - Lima Campos - MA.  
Fone: (99) 36461112 - Fax: (99) 36461101  
E-mail: administracao@limacampos.ma.gov.br

Certidão nº 473892/2018 - 13/11/2018 - 18:20 - Chave de Impressão: 1Y67Y3ZA52C409958Y26  
O atestado neste ato registrado foi emitido em 13/11/2018, e contém 13 folhas



Este documento encontra-se registrado no Conselho de Arquitetura e Urbanismo, vinculado à Certidão De Aprove Técnico Com Atestado nº 473892, emitida em 13/11/2018

m





ESTADO DO MARANHÃO  
PREFEITURA MUNICIPAL DE LIMA CAMPOS  
CNPJ Nº 06.933.519/0001-09  
SECRETARIA MUNICIPAL DE ADMINISTRAÇÃO



Fls 00257  
Proc. Nº 49/2022  
Ass.

2.1.2	EXECUÇÃO DE SARJETA DE CONCRETO USINADO, MOLDADA IN LOCO EM TRECHO RETO, 30 CM BASE X 10 CM ALTURA. AF_06/2016	M	405,90
<b>2.2</b>	<b>PAVIMENTAÇÃO</b>		
2.2.1	COMPACTAÇÃO MANUAL DO TERRENO	M3	162,86
2.2.2	CAMADA DRENANTE COM AREIA MEDIA	M3	108,57
2.2.3	EXECUÇÃO DE PAVIMENTO EM PISO INTERTRAVADO, COM BLOCO SEXTAVADO DE 25 X 25 CM, ESPESSURA 8 CM. AF_12/2015	M2	542,87
2.2.4	LASTRO DE CONCRETO MAGRO, APLICADO EM PISOS OU RADIERS, ESPESSURA DE 5 CM. AF_07_2016	M2	710,95
2.2.5	REVESTIMENTO DE PISO OU PAREDE COM PEDRA MINEIRA REGULAR, DIMENSÕES 47 X 47 CM, APLICADA COM ARGAMASSA INDUSTRIALIZADA AC-I, EXCLUSIVE REGULARIZAÇÃO DE BASE	M2	710,95
2.2.6	FORNECIMENTO E PREPARAÇÃO DE TERRA VEGETAL	M3	37,69
2.2.7	GRAMA BATATAIS EM PLACAS, FORNECIMENTO E PLANTIO	M2	125,63
<b>2.3</b>	<b>MOBILIÁRIO DA PRAÇA</b>		
2.3.1	ESCAVAÇÃO MANUAL DE VALAS. AF_03/2016	M3	15,68
2.3.2	APILOAMENTO MANUAL	M3	19,80
2.3.3	BALDRAME - CONCRETO CICLOPICO FCK=10MPA 30% PEDRA DE MAO INCLUSIVE LANÇAMENTO	M3	15,68
2.3.4	ALVENARIA DE VEDAÇÃO DE BLOCOS CERÂMICOS FURADOS NA HORIZONTAL DE 9X19X19CM (ESPESSURA 9CM) E ARGAMASSA DE ASSENTAMENTO COM PREPARO MANUAL. AF_06/2014	M2	362,38
2.3.5	REBOCO - MASSA ÚNICA, PARA RECEBIMENTO DE PINTURA, EM ARGAMASSA TRAÇO 1:3, PREPARO MANUAL, APLICADA MANUALMENTE EM FACES INTERNAS DE PAREDES, ESPESSURA DE 20MM, COM EXECUÇÃO DE TALISCAS. AF_06/2014	M2	724,76
2.3.6	EMBOÇO, PARA RECEBIMENTO DE CERÂMICA, EM ARGAMASSA TRAÇO 1:3, PREPARO MANUAL, APLICADO MANUALMENTE EM FACES INTERNAS DE PAREDES, PARA AMBIENTE COM ÁREA MENOR QUE 5M2, ESPESSURA DE 20MM, COM EXECUÇÃO DE TALISCAS. AF_06/2014	M2	724,76
2.3.7	REVESTIMENTO DE PISO OU PAREDE COM FILETE PEDRA MINEIRA, DIMENSÕES 5 X 30 CM, APLICADA COM ARGAMASSA INDUSTRIALIZADA AC-I, EXCLUSIVE REGULARIZAÇÃO DE BASE	M2	724,76
2.3.8	BANCADA DE GRANITO CINZA ANDORINHA, E=2CM	M2	65,85
<b>2.3.2</b>	<b>PAISAGISMO</b>		
2.3.2.1	PLANTIO DE ARVORE REGIONAL, ALTURA MAIOR QUE 2,00M	UN	10,00
<b>3</b>	<b>LIMPEZA GERAL</b>		
3.1	LIMPEZA FINAL DA OBRA	M2	1.741,83
<b>4</b>	<b>LOCAÇÃO DE ESTRUTURA PARA EVENTO DE INAUGURAÇÃO</b>		
4.1	LOCAÇÃO, MONTAGEM E DESMONTAGEM DE ESTRUTURA METÁLICA	M2	600,00
4.2	LOCAÇÃO DE BARRACAS	UN	25,00
4.3	LOCAÇÃO DE ESTRUTURA EM ARCOS METÁLICOS	M2	250,00
4.4	LOCAÇÃO DE GRADES DE ISOLAMENTO METÁLICAS DE 2,00M X 1,00M	UN	150,00
4.5	LOCAÇÃO DE POSTES METÁLICOS CILÍNDRICOS COM DIAM. 100MM E H=8,00M	UN	25,00

Praça Duque de Caxias, s/nº - CENTRO - CEP 65728-000 - Lima Campos - MA.  
Fone: (99) 36461112 - Fax: (99) 36461101  
E-mail: administracao@limacampos.ma.gov.br

Certidão nº 473892/2018 - 13/11/2018, 18:20 - Chave de Impressão: 1V67V3ZA52C409958V26  
O atestado neste ato registrado foi emitido em 13/11/2018, e contém 13 folhas



Este documento encontra-se registrado no Conselho de Arquitetura e Urbanismo, vinculado à Certidão De Aereo Técnico Com Atestado nº 473892, emitida em 13/11/2018

M



ESTADO DO MARANHÃO  
PREFEITURA MUNICIPAL DE LIMA CAMPOS  
CNPJ Nº 06.933.519/0001-09  
SECRETARIA MUNICIPAL DE ADMINISTRAÇÃO



000258

Fis

Proc. Nº 49 / 2022

Ass.

Certidão nº 473892/2018 - 13/11/2018, 18:20 - Chave de Impressão: 1Y67Y3ZA5ZC409958Y26  
O atestado neste ato registrado foi emitido em 13/11/2018, e contém 13 folhas

OBRA : PRAÇA 07 - CONSTRUÇÃO DA PRAÇA NO POVOADO NOVA SALVAÇÃO  
LOCAL: POVOADO NOVA SALVAÇÃO- MUNICÍPIO DE LIMA CAMPOS - MA

ITEM	DESCRIÇÃO	UNID	QUANT.
<b>1</b>	<b>SERVIÇOS PRELIMINARES</b>		
1.1	PLACA DE OBRA EM CHAPA DE ACO GALVANIZADO	M2	6,00
1.2	LIGAÇÃO PROVISÓRIA DE ÁGUA	UN	1,00
1.3	ENTRADA DE ENERGIA ELÉTRICA MONOFÁSICA	UN	1,00
1.4	LOCAÇÃO CONVENCIONAL DE OBRA, ATRAVÉS DE GABARITO DE TABUAS CORRIDAS PONTALETADAS, COM REAPROVEITAMENTO DE 3 VEZES.	M2	1.309,59
<b>2</b>	<b>URBANIZAÇÃO</b>		
<b>2.1</b>	<b>GUIAS E SARJETAS</b>		
2.1.1	GUIA (MEIO-FIO) CONCRETO, MOLDADA IN LOCO EM TRECHO RETO COM EXTRUSORA, 14 CM BASE X 30 CM ALTURA. AF_06/2016	M	341,04
2.1.2	EXECUÇÃO DE SARJETA DE CONCRETO USINADO, MOLDADA IN LOCO EM TRECHO RETO, 30 CM BASE X 10 CM ALTURA. AF_06/2016	M	341,04
<b>2.2</b>	<b>PAVIMENTAÇÃO</b>		
2.2.1	COMPACTAÇÃO MANUAL DO TERRENO	M3	189,76
2.2.2	CAMADA DRENANTE COM AREIA MEDIA	M3	284,64
2.2.3	EXECUÇÃO DE PAVIMENTO EM PISO INTERTRAVADO, COM BLOCO SEXTAVADO DE 25 X 25 CM, ESPESSURA 8 CM. AF_12/2015	M2	948,79
2.2.4	LASTRO DE CONCRETO MAGRO, APLICADO EM PISOS OU RADIERS, ESPESSURA DE 5 CM. AF_07_2016	M2	30,67
2.2.5	REVESTIMENTO DE PISO OU PAREDE COM PEDRA MINEIRA REGULAR, DIMENSÕES 47 X 47 CM, APLICADA COM ARGAMASSA INDUSTRIALIZADA AC-I, EXCLUSIVE REGULARIZAÇÃO DE BASE	M2	30,67
2.2.6	FORNECIMENTO E PREPARAÇÃO DE TERRA VEGETAL	M3	70,67
2.2.7	GRAMA BATATAIS EM PLACAS, FORNECIMENTO E PLANTIO	M2	235,55
<b>2.3</b>	<b>MOBILIÁRIO DA PRAÇA</b>		
2.3.1	ESCAVAÇÃO MANUAL DE VALAS. AF_03/2016	M3	5,32
2.3.2	APILOAMENTO MANUAL	M3	1,60
2.3.3	BALDRAME - CONCRETO CICLOPICO FCK=10MPA 30% PEDRA DE MAO INCLUSIVE LANÇAMENTO	M3	5,32
2.3.4	ALVENARIA DE VEDAÇÃO DE BLOCOS CERÂMICOS FURADOS NA HORIZONTAL DE 9X19X19CM (ESPESSURA 9CM) E ARGAMASSA DE ASSENTAMENTO COM PREPARO MANUAL. AF_06/2014	M2	68,81
2.3.5	REBOCO - MASSA ÚNICA, PARA RECEBIMENTO DE PINTURA, EM ARGAMASSA TRAÇO 1:3, PREPARO MANUAL, APLICADA MANUALMENTE EM FACES INTERNAS DE PAREDES, ESPESSURA DE 20MM, COM EXECUÇÃO DE TALISCAS. AF_06/2014	M2	137,62
2.3.6	EMBOÇO, PARA RECEBIMENTO DE CERÂMICA, EM ARGAMASSA TRAÇO 1:3, PREPARO MANUAL, APLICADO MANUALMENTE EM FACES INTERNAS DE PAREDES, PARA AMBIENTE COM ÁREA MENOR QUE 5M2, ESPESSURA DE 20MM, COM EXECUÇÃO DE TALISCAS. AF_06/2014	M2	137,62

Praça Duque de Caxias, s/nº - CENTRO - CEP 65728-000 - Lima Campos - MA.  
Fone: (99) 36461112 - Fax: (99) 36461101  
E-mail: administracao@limacampos.ma.gov.br

Este documento encontra-se registrado no Conselho de Arquitetura e Urbanismo, vinculado à  
Certidão De Açoeruo Técnico Com Atestado nº 473892, emitida em 13/11/2018



ESTADO DO MARANHÃO  
PREFEITURA MUNICIPAL DE LIMA CAMPOS  
CNPJ Nº 06.933.519/0001-09  
SECRETARIA MUNICIPAL DE ADMINISTRAÇÃO



000259  
Fis  
Proc. Nº 42 / 2022  
Ass.

2.3.7	REVESTIMENTO DE PISO OU PAREDE COM FILETE PEDRA MINEIRA, DIMENSÕES 5 X 30 CM, APLICADA COM ARGAMASSA INDUSTRIALIZADA AC-I, EXCLUSIVE REGULARIZAÇÃO DE BASE	M2	187,62
2.3.8	BANCADA DE GRANITO CINZA ANDORINHA, E=2CM	M2	25,36
<b>2.3.1</b>	<b>QUIOSQUE</b>		
2.3.1.1	ESCAVAÇÃO MANUAL DE VALAS. AF_03/2016	M3	1,17
2.3.1.2	APILOAMENTO MANUAL	M3	0,35
2.3.1.3	BALDRAME EM CONCRETO CICLOPICO FCK=10MPA 30% PEDRA DE MAO INCLUSIVE LANÇAMENTO	M3	1,17
2.3.1.4	ALVENARIA DE VEDAÇÃO DE BLOCOS CERÂMICOS FURADOS NA HORIZONTAL DE 9X19X19CM (ESPESSURA 9CM) DE PAREDES COM ÁREA LÍQUIDA MAIOR OU IGUAL A 6M² COM VÃOS E ARGAMASSA DE ASSENTAMENTO COM PREPARO MANUAL. AF_06/2014	M2	325,63
2.3.1.5	LAJE PRE-MOLD BETA 12 P/3,5KN/M2 VAO 4,1M INCL VIGOTAS TIJOLOS ARMADU-RA NEGATIVA CAPEAMENTO 3CM CONCRETO 15MPA ESCORAMENTO MATERIAIS E MAO DE OBRA.	M2	48,75
2.3.1.6	MASSA ÚNICA, PARA RECEBIMENTO DE PINTURA, EM ARGAMASSA TRAÇO 1:2:8, PREPARO MANUAL, APLICADA MANUALMENTE EM FACES INTERNAS DE PAREDES, ESPESSURA DE 20MM, COM EXECUÇÃO DE TALISCAS. AF_06/2014	M2	325,63
2.3.1.7	EMBOÇO, PARA RECEBIMENTO DE CERÂMICA, EM ARGAMASSA TRAÇO 1:2:8, PREPARO MANUAL, APLICADO MANUALMENTE EM FACES INTERNAS DE PAREDES, PARA AMBIENTE COM ÁREA MENOR QUE 5M2, ESPESSURA DE 20MM, COM EXECUÇÃO DE TALISCAS. AF_06/2014	M2	325,63
2.3.1.8	TELHAMENTO COM TELHA DE ALUMÍNIO, ONDULADA, DUPLA, TERMOACUSTICA, ESP= 0,7 MM, COM ENCHIMENTO EM POLIURETANO/LÃ DE VIDRO, ESP = 50 MM, INCLUSIVE ELEMENTOS DE FIXAÇÃO, PRÉ-PINTADAS EM UMA FACE EXTERNA (FORNECIMENTO E MONTAGEM)	M2	125,25
2.3.1.9	PORTA DE ABRIR EM ALUMINIO TIPO VENEZIANA, ACABAMENTO ANODIZADO NATURAL, SEM GUARNICAO/ALIZAR/VISTA, 87 X 210 CM	UN	3,00
2.3.1.10	JANELA EM AÇO INOX, TIPO GUILHOTINA, INCLUSIVE BATENTES	M2	12,25
2.3.1.11	BANCADA DE GRANITO CINZA E=2CM	M2	25,00
2.3.1.12	CERÂMICA ESMALTADA C/ ARG. CIMENTO E AREIA ATÉ 30X30CM (900 CM²) - PEI-5/PEI-4 P/ PISO	M2	48,75
2.3.1.13	EMASSAMENTO DE PAREDES EXTERNAS 2 DEMÃOS C/MASSA ACRÍLICA	M2	325,63
2.3.1.14	PONTO DE LUZ EM TETO OU PAREDE, COM CANALETA PLASTICA C/DIVISORIA 20X10MM, APARENTE	UN	5,00
2.3.1.15	BANCADA DE GRANITO CINZA POLIDO PARA PIA DE COZINHA 1,50 X 0,60 M - FORNECIMENTO E INSTALAÇÃO. AF_12/2013	UN	2,00
2.3.1.16	APLICAÇÃO MANUAL DE PINTURA COM TINTA TEXTURIZADA ACRÍLICA EM SUPERFÍCIES EXTERNAS DE SACADA DE EDIFÍCIOS DE MÚLTIPLOS PAVIMENTOS, DUAS CORES. AF_06/2014	M2	97,50
<b>2.3.2</b>	<b>PAISAGISMO</b>		
2.3.2.1	PLANTIO DE ARVORE REGIONAL, ALTURA MAIOR QUE 2,00M	UN	10,00
<b>3</b>	<b>INSTALAÇÃO ELETRICA</b>		
3.1	ELETRODUTO DE PVC RIGIDO ROSCAVEL DE 1", SEM LUVA	M	225,00
3.2	POSTE DE CONCRETO CIRCULAR, 300 KG, H = 8 M	UN	7,00





ESTADO DO MARANHÃO  
PREFEITURA MUNICIPAL DE LIMA CAMPOS  
CNPJ Nº 06.933.519/0001-09  
SECRETARIA MUNICIPAL DE ADMINISTRAÇÃO



000260  
Fis \_\_\_\_\_  
Proc. Nº 42/2022  
Ass.

3.3	CABO DE COBRE FLEXÍVEL ISOLADO, 10 MM², ANTI-CHAMA 450/750 V, PARA CIRCUITOS TERMINAIS - FORNECIMENTO E INSTALAÇÃO. AF_12/2015	M	450,00
3.4	DISJUNTOR TERMOMAGNETICO MONOPOLAR PADRAO NEMA (AMERICANO) DE 10 A 30A 240V, FORNECIMENTO E INSTALACAO	UN	2,00
3.5	LAMPADA DE VAPOR DE MERCURIO DE 250W - FORNECIMENTO E INSTALACAO	UN	14,00
3.6	CAIXA DE PASSAGEM 30X30X40 COM TAMPA E DRENO BRITA	UN	7,00
3.7	LUMINARIA FECHADA PARA ILUMINACAO PUBLICA COM REATOR DE PARTIDA RAPIDA COM LAMPADA A VAPOR DE MERCURIO 250W - FORNECIMENTO E INSTALACAO	UN	14,00
3.8	LUVA DE EMENDA PARA ELETRODUTO, AÇO GALVANIZADO, DN 25 MM (1"), APARENTE, INSTALADA EM PAREDE - FORNECIMENTO E INSTALAÇÃO. AF_11/2016_P	UN	22,00
3.9	HASTE DE ATERRAMENTO EM AÇO COM 3,00 M DE COMPRIMENTO E DN = 5/8" REVESTIDA COM BAIXA CAMADA DE COBRE, SEM CONECTOR	UN	21,00
4	<b>LIMPEZA GERAL</b>		
4.1	LIMPEZA FINAL DA OBRA	M2	1.309,59
5	<b>LOCAÇÃO DE ESTRUTURA PARA EVENTO DE INAUGURAÇÃO</b>		
5.1	LOCAÇÃO, MONTAGEM E DESMONTAGEM DE ESTRUTURA METÁLICA	M2	600,00
5.2	LOCAÇÃO DE BARRACAS	UN	25,00
5.3	LOCAÇÃO DE ESTRUTURA EM ARCOS METÁLICOS	M2	250,00
5.4	LOCAÇÃO DE GRADES DE ISOLAMENTO METÁLICAS DE 2,00M X 1,00M	UN	150,00
5.5	LOCAÇÃO DE POSTES METÁLICOS CILÍNDRICOS COM DIAM. 100MM E H=8,00M	UN	25,00

**OBRA : PRAÇA 08 - REFORMA DA PRAÇA / CANTEIRO DA AVENIDA JUSCELINO KUBITSCHKEK**  
**LOCAL: AVENIDA JUSCELINO KUBITSCHKEK- SEDE DO MUNICÍPIO DE LIMA CAMPOS - MA**

ITEM	DESCRIÇÃO	UND	QUANT.
1	<b>SERVIÇOS PRELIMINARES</b>		
1.1	PLACA DE OBRA EM CHAPA DE AÇO GALVANIZADO	M2	6,00
1.2	LOCAÇÃO CONVENCIONAL DE OBRA, ATRAVÉS DE GABARITO DE TABUAS CORRIDAS PONTALETADAS, COM REAPROVEITAMENTO DE 3 VEZES.	M2	430,48
1.3	LIGAÇÃO PROVISÓRIA DE ÁGUA	UN	1,00
1.4	ENTRADA DE ENERGIA ELÉTRICA MONOFÁSICA	UN	1,00
2	<b>URBANIZAÇÃO</b>		
2.1	<b>GUIAS E SARJETAS</b>		
2.1.1	GUIA (MEIO-FIO) CONCRETO, MOLDADA IN LOCO EM TRECHO RETO COM EXTRUSORA, 14 CM BASE X 30 CM ALTURA. AF_06/2016	M	140,70
2.1.2	EXECUÇÃO DE SARJETA DE CONCRETO USINADO, MOLDADA IN LOCO EM TRECHO CURVO, 45 CM BASE X 15 CM ALTURA. AF_06/2016	M	140,70
2.2	<b>PAVIMENTAÇÃO</b>		
2.2.1	CAMADA DRENANTE COM AREIA MEDIA	M3	25,94
2.2.2	COMPACTAÇÃO MANUAL DO TERRENO	M3	38,91

Praça Duque de Caxias, s/nº - CENTRO - CEP 65728-000 - Lima Campos - MA.  
Fone: (99) 36461112 - Fax: (99) 36461101  
E-mail: administracao@limacampos.ma.gov.br

Certidão nº 473892/2018 - 13/11/2018, 18:20 - Chave de Impressão: 1Y67Y3ZA52CA09958Y26  
Atestado neste ato registrado foi emitido em 13/11/2018, e contém 13 folhas



Este documento encontra-se registrado no Conselho de Arquitetura e Urbanismo, vinculado à Certidão De Acervo Técnico Com Atestado nº 473892, emitida em 13/11/2018

M





ESTADO DO MARANHÃO  
 PREFEITURA MUNICIPAL DE LIMA CAMPOS  
 CNPJ Nº 06.933.519/0001-09  
 SECRETARIA MUNICIPAL DE ADMINISTRAÇÃO



2.2.3	EXECUÇÃO DE PAVIMENTO EM PISO INTERTRAVADO, COM BLOCO SEXTAVADO DE 25 X 25 CM, ESPESSURA 8 CM. AF_12/2015	M2	129,70
2.2.4	FORNECIMENTO E PREPARAÇÃO DE TERRA VEGETAL	M3	90,23
2.2.5	GRAMA BATATAIS EM PLACAS, FORNECIMENTO E PLANTIO	M2	300,78
<b>2.3</b>	<b>MOBILIÁRIO DA PRAÇA</b>		
<b>2.3.1</b>	<b>BANCO</b>		
2.3.1.1	BANCO DE CONCRETO PRE-MOLDADO COM PINTURA, SEM ENCOSTO (PADRÃO EMURB)	UN	20,00
<b>3</b>	<b>LIMPEZA GERAL</b>		
3.1	LIMPEZA FINAL DA OBRA	M2	430,48

Tecnicamente atestamos ainda que os serviços descritos se encontram concluídos e atendem às especificações e exigências de acordo com os serviços contratados e normas técnicas de forma criteriosa e satisfatória.

Lima Campos - Maranhão, 01 de novembro de 2018.

Engenheiro (a) Fiscal da Prefeitura:

Prefeito Municipal:

*Rauana Alencar Borges*  
 Engenheira Civil  
 CREA - MA / 111685236-5  
 Eng<sup>a</sup> Civil Rauana Alencar Borges  
 CREA: 111685236-5  
 CPF: 046.102.643-07

*Jailson Fausto Alves*  
 Jailson Fausto Alves  
 Prefeito Municipal  
 CPF: 225.945.313-91



**Conselho de Arquitetura e Urbanismo**  
**CERTIDÃO DE ACERVO TÉCNICO COM ATESTADO**  
 Resolução Nº 93 de 07 de Novembro de 2014

**CERTIDÃO DE ACERVO TÉCNICO COM ATESTADO**

**Nº 0000000494819**



Validade: Indeterminada

CERTIFICAMOS, para os devidos fins, que consta em nossos arquivos o registro de Acervo referente ao(s) Registro(s) de Responsabilidade Técnica - RRTs abaixo discriminado(s):

**DADOS DO PROFISSIONAL**

Profissional: EVERLIN REGINA SOARES NINO

Título do Profissional: Arquiteto e Urbanista

Data de obtenção do título: 07/08/2017

Registro Nacional: 00A1402129

Data de Registro: 24/08/2017

Validade: Indefinida

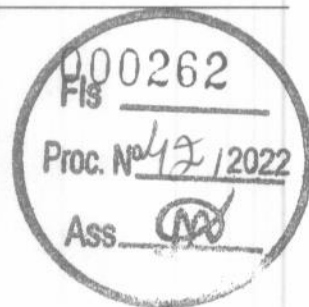

**DADOS DOS REGISTROS DE RESPONSABILIDADE TÉCNICA-RRT**

Número do RRT: 8051277

Tipo do RRT: SIMPLES

Registrado em: 21/03/2019

Forma de Registro: RETIFICADOR à 6918390

Participação Técnica: INDIVIDUAL

Descrição: EXECUÇÃO DA OBRA DE REFORMA E AMPLIAÇÃO DO COMPLEXO HOSPITALAR MUNICIPAL GENTIL FILHO, OBJETO DO CONTRATO DA CONCORRÊNCIA PÚBLICA N.006/2017.

Empresa contratada: Máximo Construções Projetos e Incorporação EIRELI-EPP  
 CNPJ: 22.791.070/0001-48

**DADOS DO CONTRATO**

Contratante: PREFEITURA MUNICIPAL DE CAXIAS  
 CPF/CNPJ: 06082820000156

PRACA DO PANTEON

Nº 600

Complemento:

Cidade: CAXIAS

Bairro: CENTRO

UF: MA

CEP: 65602000

Contrato: CP N.006/2017  
 Celebrado em: 24/07/2017

Valor do Contrato: R\$ 3.550.011,78

Tipo do Contratante: Órgão Público

Data de Início: 02/05/2018

Data de término da atividade: 2018-12-31

**ATIVIDADE TÉCNICA REALIZADA**

2.1.1 - Execução de obra , 6154.06 m² - metro quadrado;

**ENDEREÇO DA OBRA/SERVIÇO**

RUA RIO DE JANEIRO

Nº S/N

Complemento:

Cidade: CAXIAS

Bairro: SERIEMA

UF: MA

CEP: 65602420

Coordenadas Geográficas: 0 0

**DESCRIÇÃO**

CERTIDÃO DE ACERVO TÉCNICO COM ATESTADO

**INFORMAÇÕES IMPORTANTES**

- Esta certidão perderá a validade e será anulada, caso



**Conselho de Arquitetura e Urbanismo**  
**CERTIDÃO DE ACERVO TÉCNICO COM ATESTADO**  
Resolução Nº 93 de 07 de Novembro de 2014

**CERTIDÃO DE ACERVO TÉCNICO COM ATESTADO**  
**Nº 0000000494819**

ocorra alterações das informações constantes do Atestado registrado ou do RRT vinculado ou caso sejam constatadas que são inverídicas as informações constantes do RRT, do atestado ou do requerimento da certidão.

- Certificamos que se encontra vinculado à presente CAT o atestado apresentado em cumprimento à Lei nº 8.666/93, expedido pela pessoa jurídica contratante, a quem cabe a responsabilidade pela veracidade e exatidão das informações nele constantes. É de responsabilidade deste Conselho a verificação da atividade profissional em conformidade com a Lei nº 12.378/2010 e Resoluções do Conselho de Arquitetura e Urbanismo do Brasil (CAU/BR)

- A Certidão de Acervo Técnico (CAT) à qual o atestado está vinculado constituirá prova da capacidade técnico-profissional da pessoa jurídica somente se o responsável técnico indicado estiver ou venha a ser integrado ao seu quadro técnico por meio de declaração entregue no momento da habilitação ou da entrega das propostas

- Certificamos, ainda, que nos termos do artigo 2º da Lei nº 12.378/2010 e artigos 2º e 3º da Resolução nº 21/2012-CAU/BR, esta Certidão é válida somente para os serviços condizentes com as atribuições profissionais acima discriminadas

- Em conformidade com o que determina o Art. 45 da Lei 12.378, toda realização de trabalho de competência privativa ou de atuação compartilhadas com outras profissões regulamentadas será objeto de Registro de Responsabilidade Técnica - RRT

- Válida em todo o território nacional.

Certidão nº 494819/2019  
Expedida em 01/04/2019 12:04:00, SÃO LUÍS/MA, CAU/MA  
Chave de Impressão: Z4102AZZBZ8BY3579YA8

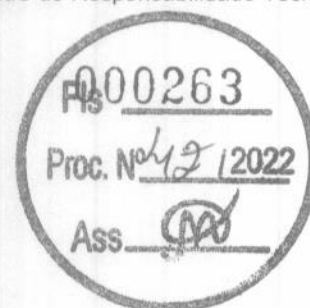

M

### ATESTADO DE CAPACIDADE TÉCNICA

A Secretaria Municipal de Infraestrutura e Urbanismo da Prefeitura Municipal de Caxias, Pessoa Jurídica de Direito Público, inscrita no CNPJ sob o nº 06.082.820/0001-56, atesta para os devidos fins que a empresa MÁXIMO CONSTRUÇÕES PROJETOS E INCORPORAÇÃO EIRELI, inscrita no CNPJ sob o nº. 22.791.070/0001-48, concluiu A EXECUÇÃO DA OBRA DE REFORMA E AMPLIAÇÃO DO COMPLEXO HOSPITALAR MUNICIPAL GENTIL FILHO, OBJETO DO CONTRATO DA CONCORRÊNCIA PÚBLICA N.006/2017, no valor de R\$ 3.550.011,78, durante o período de 02/05/2018 a 31/12/2018, no Município de Caxias – Maranhão, tendo como responsável técnico a Arquiteta Everlin Regina Soares Nino, CAU- MA: A140212-9, conforme RRT nº 8051277 Retificador ao RRT nº 6918390 e o Eng.º Civil Saint-Clair de Sousa Nunes Neto, CREA RNP nº 110508390-0, conforme ART nº MA20180193914, referendando os serviços constantes nas planilhas orçamentárias, descritas abaixo, totalizando uma área de 6.154,06 m<sup>2</sup>, com endereço à Rua Rio de Janeiro, no bairro Serema, na cidade de Caxias – MA, CEP: 65602420.

Atestamos ainda, que a obra foi executada de acordo com as condições contratuais, normas técnicas em vigor e em obediência ao projeto, especificações técnicas e demais elementos fornecidos pela Contratante.

### PLANILHA DE QUANTITATIVOS DA REFORMA:

ITEM	DESCRIÇÃO	UND	QUANT.
<b>1</b>	<b>SERVIÇOS PRELIMINARES E ADMINISTRAÇÃO LOCAL</b>		
1.1	Placa de obra em chapa de aço galvanizado	M <sup>2</sup>	6,00
1.2	Administração local da obra	Mês	9,00
1.3	Tapume de chapa de madeira compensada, e=6mm, com pintura a cal e reaproveitamento de 2 vezes	M <sup>2</sup>	100,00
1.4	Taxa do CREA obras com valor acima de R\$15.000,00	UN	1,00
<b>2</b>	<b>DEMOLIÇÕES E RETIRADAS</b>		
2.1	Demolição de alvenaria de tijolos furados s/reaproveitamento	M <sup>3</sup>	83,91
2.2	Retirada de portas e janelas, inclusive batentes	M <sup>2</sup>	75,60
2.3	Retirada de forro em pvc, inclusive retirada de perfis	M <sup>2</sup>	229,20
2.4	Demolição de forro de gesso	M <sup>2</sup>	202,15
2.5	Retirada de aparelhos sanitários	UN	16,00
2.6	Remoção de azulejo e substrato de aderência em argamassa	M <sup>2</sup>	232,22
2.7	Remoção de piso em placas de borracha colada	M <sup>2</sup>	48,83
2.8	Demolição de concreto simples	M <sup>3</sup>	9,57
<b>3</b>	<b>COBERTURA</b>		





  
 m





3.1	Revisão em cobertura com telha cerâmica tipo canal comum, itabalana ou similar, com reposição de 10% do material	M <sup>2</sup>	3.298,19
3.2	Revisão em estrutura com trama de madeira para telhado composto por 03 (três) águas para telhas cerâmicas	M <sup>2</sup>	3.298,19
3.3	Calha de beiral, semicircular de pvc, diâmetro 125 mm, incluindo cabeceiras, emendas, bocais, suportes e vedações, excluindo condutores, incluso transporte vertical. Af_06/2016	M	229,50
<b>4</b>	<b>ALVENARIAS E PAINÉIS</b>		
4.1	Parede de bloco de gesso (50 x 65cm) - fornecimento e execução	M <sup>2</sup>	96,20
4.2	Alvenaria de vedação de blocos cerâmicos furados na horizontal de 9x14x19cm (espessura 9cm) de paredes com área líquida menor que 6m <sup>2</sup> com vãos e argamassa de assentamento com preparo manual. Af_06/2014	M <sup>2</sup>	106,77
<b>5</b>	<b>INSTALAÇÕES</b>		
<b>5.1</b>	<b>INSTALAÇÕES ELÉTRICAS</b>		
5.1.1	Revisão em ponto elétrico na parede, inclusive troca de tomada para padrão 2p+t 10a	Un	320,00
5.1.2	Retirada de aparelhos de iluminação	Un	69,00
5.1.3	Luminária tipo calha, de sobrepor, com reator de partida rápida e lâmpada fluorescente 1x20w, completa, fornecimento e instalação	Un	7,00
5.1.4	Luminária tipo calha, de sobrepor, com reator de partida rápida e lâmpada fluorescente 1x40w, completa, fornecimento e instalação	Un	11,00
5.1.5	Luminária tipo calha, de sobrepor, com reator de partida rápida e lâmpada fluorescente 2x20w, completa, fornecimento e instalação	Un	8,00
5.1.6	Luminária tipo calha, de sobrepor, com reator de partida rápida e lâmpada fluorescente 2x40w, completa, fornecimento e instalação	Un	34,00
5.1.7	Luminária tipo spot para 1 lâmpada incandescente/fluorescente compacta	Un	9,00
5.1.8	Luminária globo vidro leitoso/plafonier/bocal/lâmpada fluorescente 40w	Un	8,00
5.1.9	Lâmpada fluorescente 20w - fornecimento e instalação	Un	16,00
5.1.10	Lâmpada fluorescente 40w - fornecimento e instalação	Un	22,00
5.1.11	Lâmpada fluorescente compacta 15 w 2u, base e27 - fornecimento e instalação	Un	20,00
5.1.12	Reator para lâmpada fluorescente 1x20w partida rápida fornecimento e instalação	Un	16,00

5.1.13	Reator para lâmpada fluorescente 1x40w partida rápida fornecimento e instalação	Un	22,00
5.1.14	Quadro de distribuição de energia de embutir, em chapa metálica, para 32 disjuntores termomagnéticos monopolares, com barramento trifásico e neutro, fornecimento e instalação	Un	2,00
5.1.15	Disjuntor termomagnético monopolar padrão nema (americano) 10 a 30a 240v, fornecimento e instalação	Un	30,00
5.1.16	Disjuntor termomagnético monopolar padrão nema (americano) 35 a 50a 240v, fornecimento e instalação	Un	10,00
5.1.17	Disjuntor termomagnético tripolar padrão nema (americano) 60 a 100a 240v, fornecimento e instalação	Un	2,00
<b>5.2</b>	<b>INSTALAÇÕES HIDRÁULICAS</b>		
5.2.1	Revisão em ponto hidráulico	Un	13,00
5.2.2	Registro de gaveta bruto, latão, roscável, 3/4", com acabamento e canopla cromados. Fornecido e instalado em ramal de água. Af_12/2014	Un	1,00
<b>5.3</b>	<b>INSTALAÇÕES SANITÁRIAS E DE ÁGUAS PLUVIAIS</b>		
5.3.1	Revisão em ponto sanitário	Un	2,00
5.3.2	Caixa sifonada, pvc, DN 100 x 100 x 50 mm, junta elástica, fornecida e instalada em ramal de descarga ou em ramal de esgoto sanitário. Af_12/2014	Un	1,00
5.3.3	Ralo sifonado, pvc, DN 100 x 40 mm, junta soldável, fornecido e instalado em ramal de descarga ou em ramal de esgoto sanitário. Af_12/2014	Un	3,00
5.3.4	Sifão do tipo flexível em pvc 1" x 1.1/2" - Fornecimento e instalação. Af_12/2013	Un	21,00
5.3.5	Sifão do tipo garrafa em metal cromado 1 x 1.1/2" - Fornecimento e instalação. Af_12/2013	Un	9,00
5.3.6	Caixa de inspeção em alvenaria de tijolo maciço 60x60x60cm, revestida internamente com barra lisa (cimento e areia, traço 1:4) e=2,0cm, com tampa pré-moldada de concreto e fundo de concreto 15mpa tipo c - escavação e confecção	Un	11,00
<b>5.4</b>	<b>INSTALAÇÃO DE COMBATE À INCÊNDIO E PÂNICO</b>		
5.4.1	Extintor incêndio tipo pó químico 6kg - fornecimento e instalação	Un	12,00
5.4.2	Pintura acrílica para sinalização horizontal em piso cimentado	M²	12,00
5.4.3	Luminária de emergência	Un	12,00
5.4.4	Adesivo indicativo de saída de fluxo de fuga, impresso no sistema digital refletivo	M²	3,36
5.4.5	Sinalização para extintor	Un	12,00
<b>6</b>	<b>ESQUADRIAS</b>		



  3 

6.1	Kit de porta de madeira para pintura, semi-oca (leve ou média), padrão médio, 80x210cm, espessura de 3,5cm, itens inclusos: dobradiças, montagem e instalação do batente, fechadura com execução do furo - fornecimento e instalação. Af_08/2015	Un	4,00
6.2	Kit de porta de madeira para pintura, semi-oca (leve ou média), padrão médio, 90x210cm, espessura de 3,5cm, itens inclusos: dobradiças, montagem e instalação do batente, fechadura com execução do furo - fornecimento e instalação. Af_08/2015	Un	13,00
6.3	Porta em madeira compensada (canela), lisa, semi-oca, 0.80 X 2.10 M, exclusive batentes e ferragens	Un	4,00
6.4	Porta especial com revestimento de chumbo, e=2mm, inclusive dobradiças reforçadas aneladas de 3 1/2" x 3" e fechadura tambor autoblocante da marca arouca, ref.: 108449/40-2-zce ou similar, com maçaneta tipo alavanca	M²	7,56
6.5	Dobradiça em aço/ferro, 3" x 2 1/2", e=1,9 a 2 mm, sem anel, cromado ou zincado, tampa bola, com parafusos	Un	30,00
6.6	Dobradiça tipo vai e vem em latão polido 3"	Un	9,00
6.7	Fechadura de embutir para portas internas, completa, acabamento padrão médio, com execução de furo - fornecimento e instalação. Af_08/2015	Un	14,00
6.8	Jogo de ferragens cromadas para porta de vidro temperado, uma folha composto de dobradiças superior e inferior, trinco, fechadura, contra fechadura com espuchinho sem mola e puxador	Un	1,00
6.9	Alisar / guarnição de 5x1,5cm para porta de 60x210cm fixado com pregos, padrão médio - fornecimento e instalação. Af_08/2015	Un	4,00
6.10	Alisar / guarnição de 5x1,5cm para porta de 80x210cm fixado com pregos, padrão médio - fornecimento e instalação. Af_08/2015	Un	6,00
6.11	Alisar / guarnição de 5x1,5cm para porta de 90x210cm fixado com pregos, padrão médio - fornecimento e instalação. Af_08/2015	Un	3,00
6.12	Bate-macas em aço inoxidável contra impacto em porta de madeira	M²	25,80
6.13	Remoção de vidro comum	M²	10,40
6.14	Vidro liso comum transparente, espessura 4mm	M²	10,40
6.15	Janela de alumínio de correr, 2 folhas, fixação com argamassa, com vidros, padronizada. Af_07/2016	M²	42,20
6.16	Mola hidráulica para porta de madeira (brasil ou similar)	Un	6,00
7	<b>PAVIMENTAÇÕES</b>		

  4  



7.1	(composição representativa) do serviço de contrapiso em argamassa traço 1:4 (cim e areia), em betoneira 400 l, espessura 3 cm áreas secas e 3 cm áreas molhadas, para edificação habitacional unifamiliar (casa) e edificação pública padrão. Af_11/2014.	M <sup>2</sup>	625,68
7.2	Revestimento cerâmico para piso com cerâmicas esmaltadas dimensões 30x30 cm aplicada em ambientes de área maior que 5 m <sup>2</sup> . Af_06/2014	M <sup>2</sup>	625,68
7.3	Revestimento cerâmico para piso com placas tipo porcelanato de dimensões 60x60 cm aplicada em ambientes de área menor que 5 m <sup>2</sup> . Af_06/2014	m <sup>2</sup>	232,22
7.4	Piso em concreto 20mpa preparo mecanico, espessura 7 cm, com armação em tela soldada	M <sup>2</sup>	136,65
7.5	Polimento em pisos de mármore	M <sup>2</sup>	1.155,32
7.6	Polimento em piso industrial	M <sup>2</sup>	356,09
8	<b>REVESTIMENTOS DE TETO E PAREDE</b>		
8.1	Forro de gesso em placas 60x60cm, espessura 1,2cm, inclusive fixação com arame	M <sup>2</sup>	802,15
8.2	Forro de pvc, em régua de 10 ou 20 cm, aplicado, inclusive estrutura para fixação (perfis forro de pvc, em régua de 10 ou 20 cm, aplicado, inclusive estrutura de fixação (perfis pvc plastilon) refaraforros ou similar	M <sup>2</sup>	1.727,97
8.3	Massa única, para recebimento de pintura, em argamassa traço 1:2:8, preparo manual, aplicada manualmente em faces internas de paredes, espessura de 20mm, com execução de taliscas. Af_06/2014	M <sup>2</sup>	138,64
8.4	Revestimento cerâmico para paredes internas com placas tipo grês ou semi-grês de dimensões 20x20 cm aplicadas em ambientes de área menor que 5 m <sup>2</sup> na altura inteira das paredes. Af_06/2014	M <sup>2</sup>	146,31
8.5	Revestimento para parede com barita, e= 2cm	M <sup>2</sup>	81,45
9	<b>PINTURA</b>		
9.1	Aplicação de fundo selador látex pva em teto, uma demão. Af_06/2014	M <sup>2</sup>	202,15
9.2	Aplicação e lixamento de massa látex em teto, duas demãos. Af_06/2014	M <sup>2</sup>	202,15
9.3	Aplicação manual de pintura com tinta látex pva em teto, duas demãos. Af_06/2014	M <sup>2</sup>	1080,04
9.4	Aplicação de fundo selador látex pva em paredes, uma demão. Af_06/2014	M <sup>2</sup>	138,64
9.5	Aplicação e lixamento de massa látex em paredes, duas demãos. Af_06/2014	M <sup>2</sup>	138,64
9.6	Aplicação manual de pintura com tinta látex acrílicas em paredes, duas demãos. Af_06/2014	M <sup>2</sup>	4356,35

  5  
m 





9.7	Pintura epóxi incluso emassamento e fundo preparador	M²	897,8
9.8	Pintura esmalte acetinado para madeira, duas demãos, sobre fundo nivelador branco	M²	697,2
9.9	Pintura esmalte brilhante (2 demãos) sobre superfície metálica, inclusive proteção com zarcão (1 demão)	M²	11,55
<b>10</b>	<b>LOUÇAS E METAIS</b>		
10.1	Lavatório louça branca suspenso, 29,5 x 39cm ou equivalente, padrão popular, incluso sifão flexível em pvc, válvula e engate flexível 30cm em plástico e torneira cromada de mesa, padrão popular - fornecimento e instalação. Af_12/2013	Un	1,00
10.2	Vaso sanitário sifonado com caixa acoplada louça branca, incluso engate flexível em plástico branco, 1/2 x 40cm - fornecimento e instalação. Af_12/2013	Un	7,00
10.3	Torneira cromada tubo móvel, de parede, 1/2" ou 3/4", para pia de cozinha, padrão médio - fornecimento e instalação. Af_12/2013	Un	2,00
10.4	Torneira cromada tubo móvel, de mesa, 1/2" ou 3/4", para pia de cozinha, padrão alto - fornecimento e instalação. Af_12/2013	Un	4,00
10.5	Torneira cromada de mesa, 1/2" ou 3/4", para lavatório, padrão médio - fornecimento e instalação. Af_12/2013	Un	6,00
10.6	Torneira plástica 3/4" para tanque - fornecimento e instalação. Af_12/2013	Un	5,00
10.7	Assento plástico, universal, branco, para vaso sanitário, tipo convencional, incepta ou similar	Un	9,00
<b>11</b>	<b>SERVIÇOS COMPLEMENTARES</b>		
11.1	Impermeabilização com pintura a base de resina epóxi alcatrão, duas demãos	M²	413,34
11.2	Impermeabilização de superfície com manta asfáltica protegida com filme de alumínio gofrado (de espessura 0,8mm), inclusa aplicação de emulsão asfáltica, e=3mm.	M²	20,00
11.3	Bancada em granito cinza andorinha, e=2cm	M²	1,11

**PLANILHA DE QUANTITATIVOS DA AMPLIAÇÃO:**

ITEM	DESCRIÇÃO	UND	QUANT.
<b>1</b>	<b>SERVIÇOS PRELIMINARES</b>		
1.1	Locação da obra, com uso de equipamentos topográficos, inclusive nivelador	M²	2.855,87
1.2	Locação convencional de obra, através de gabarito de tabuas corridas pontaletadas, com reaproveitamento de 10 vezes.	M²	2.855,87



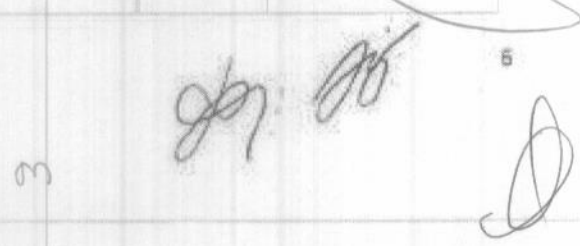

1.3	Execução de almoarifado em canteiro de obra em chapa de madeira compensada, incluso prateleiras. Af_02/2016	M <sup>2</sup>	24,00
1.4	Aluguel container/escritório inclusive instalação elétrica larg=2,20 comp=6,20m alt=2,50m chapa aço com nerv. trapez. forro c/isol termo/acústico chassis reforçado piso compensado naval exc transp/carga/descarga	MES	8,00
1.5	Tapume de chapa de madeira compensada, esp 6mm, com pintura a cal e reaproveitamento de 2x.	M <sup>2</sup>	373,23
<b>2</b>	<b>MOVIMENTO DE TERRA</b>		
2.1	Escavação manual de valas. Af_03/2016	m <sup>3</sup>	112,57
2.2	Reaterro interno (edificações) compactado manualmente	m <sup>3</sup>	555,00
2.3	Reaterro de vaia com compactação manual	m <sup>3</sup>	90,06
2.4	Transporte com caminhão basculante de 10 m <sup>3</sup> , em via urbana pavimentada, DMT até 30 km (unidade: tonxkm). Af_12/2016	TXKM	5.285,55
<b>3</b>	<b>INFRAESTRUTURA</b>		
3.1	Lastro de concreto, preparo mecânico, incluso aditivo impermeabilizante, lançamento e adensamento	m <sup>2</sup>	5,60
3.2	Embasamento c/pedra argamassada utilizando argamassa cim/areia 1:4	m <sup>2</sup>	75,20
3.3	Forma tabua para concreto em fundação, com reaproveitamento 2x.	m <sup>2</sup>	595,80
3.4	Armação de pilar ou viga de uma estrutura convencional de concreto armado em uma edificação térrea ou sobrado utilizando aço ca-60 de 5.0 Mm - montagem. Af_12/2015	KG	929,80
3.5	Armação de pilar ou viga de uma estrutura convencional de concreto armado em uma edificação térrea ou sobrado utilizando aço ca-50 de 8.0 Mm - montagem. Af_12/2015	KG	1.600,20
3.6	Armação de pilar ou viga de uma estrutura convencional de concreto armado em uma edificação térrea ou sobrado utilizando aço ca-50 de 6.3 Mm - montagem. Af_12/2015	KG	780,50
3.7	Armação de pilar ou viga de uma estrutura convencional de concreto armado em uma edificação térrea ou sobrado utilizando aço ca-50 de 10.0 Mm - montagem. Af_12/2015	KG	1.053,11
3.8	Armação de pilar ou viga de uma estrutura convencional de concreto armado em uma edificação térrea ou sobrado utilizando aço ca-50 de 12.5 Mm - montagem. Af_12/2015	KG	91,20
3.9	Lançamento/aplicação manual de concreto em fundações	m <sup>2</sup>	548,80
3.10	Impermeabilização de estruturas enterradas, com tinta asfáltica, duas demãos.	m <sup>2</sup>	595,80
3.11	Concreto fck = 25mpa, traço 1:2,3:2,7 (cimento/ areia média/ brita 1) - preparo mecânico com betoneira 400 l. Af_07/2016	m <sup>3</sup>	548,80

3





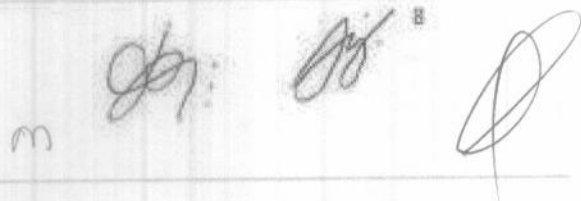

4	<b>SUPERESTRUTURA</b>		
4.1	Montagem e desmontagem de fôrma de pilares retangulares e estruturas similares com área média das seções maior que 0,25 m², pé-direito simples, em madeira serrada, 1 utilização. Af_12/2015	m²	146,70
4.2	Montagem e desmontagem de fôrma de viga, escoramento metálico, pé-direito simples, em chapa de madeira resinada, 4 utilizações. Af_12/2015	m²	445,70
4.3	Armação de pilar ou viga de uma estrutura convencional de concreto armado em uma edificação térrea ou sobrado utilizando aço ca-50 de 6.3 Mm - montagem. Af_12/2015	KG	1.077,10
4.4	Armação de pilar ou viga de uma estrutura convencional de concreto armado em uma edificação térrea ou sobrado utilizando aço ca-50 de 8.0 Mm - montagem. Af_12/2015	KG	976,70
4.5	Armação de pilar ou viga de uma estrutura convencional de concreto armado em uma edificação térrea ou sobrado utilizando aço ca-50 de 10.0 Mm - montagem. Af_12/2015	KG	520,10
4.6	Armação de pilar ou viga de uma estrutura convencional de concreto armado em uma edificação térrea ou sobrado utilizando aço ca-50 de 12.5 Mm - montagem. Af_12/2015	KG	555,80
4.7	Concreto fck = 25mpa, traço 1:2,3:2,7 (cimento/ areia média/ brita 1) - preparo mecânico com betoneira 400 l, Af_07/2016	m³	837,40
4.8	Lançamento/aplicação manual de concreto em fundações	m³	837,40
4.9	Verga pré-moldada para janelas com mais de 1,5 m de vão. Af_03/2016	M	120,37
4.10	Verga pré-moldada para portas com mais de 1,5 m de vão. Af_03/2016	M	41,90
4.11	Estrutura metálica em perfis de aço usinados, inclusive primer anticorrosivo	kg	6.417,65
5	<b>PAREDES, DIVISÓRIAS E PAINÉIS</b>		
5.1	Alvenaria de vedação de blocos cerâmicos furados na horizontal de 9x19x19cm (espessura 9cm) de paredes com área líquida maior ou igual a 6m² com vãos e argamassa de assentamento com preparo em betoneira. Af_05/2014	m²	1.571,53
5.2	Parede de gesso acartonado, dry-wall d 200/75/80 2 st 12,5mm sistemas lafarge gypsum (ou similar)	m²	1.104,30
5.3	Cortina divisória de leite em pvc (vinil), largura de 1,80m, com trilhos e acessórios, da br goods ou similar - fornecimento	m	51,35
5.4	Divisória em granito branco polido, espessura = 3cm, assentado com argamassa traço 1:4, arremate em cimento branco, exclusive ferragens	m²	251,25





5.5	Vidro temperado 10 mm, liso, transparente, com ferragens	m <sup>2</sup>	80,76
<b>6</b>	<b>COBERTURA E TRATAMENTOS</b>		
6.1	Estrutura metálica em tesouras ou treliças, vão livre de 12m, fornecimento e montagem, não sendo considerados os fechamentos metálicos, as colunas, os serviços gerais em alvenaria e concreto, as telhas de cobertura e a pintura de acabamento	m <sup>2</sup>	2.855,87
6.2	Trama de aço composta por terças para telhados de até 2 águas para telha estrutural de fibrocimento, incluso transporte vertical. Af_12/2015	m <sup>2</sup>	2.855,87
6.3	Telhamento com telha metálica termo acústica e = 30 mm, com até 2 águas, incluso içamento. Af_06/2016	m <sup>2</sup>	2.855,87
6.4	Fundo preparador primer a base de epóxi, para estrutura metálica, uma demão, espessura de 25 micra.	m <sup>2</sup>	2.855,87
6.5	Estrutura tipo espacial em alumínio anodizado, (marquises)	m <sup>2</sup>	623,17
6.6	Revestimento metálico em alumínio composto (alucobond), e=0,3mm, pintura kaynar 500 composta por seis camadas, inclusive estrutura metálica auxiliar em perfil de viga "u" de 2" - fornecimento e montagem	m <sup>2</sup>	435,82
6.7	Telha translúcida em fibra de vidro, trapezoidal, dim = 5,00 x 1,10 m, esp=1,5mm (fortlev ou similar)	m <sup>2</sup>	136,40
<b>7</b>	<b>REVESTIMENTO DE TETOS E PAREDES</b>		
7.1	Chapisco aplicado em alvenaria (sem presença de vãos) e estruturas de concreto de fachada, com colher de pedreiro. Argamassa traço 1:3 com preparo manual. Af_06/2014	m <sup>2</sup>	3.143,06
7.2	Emboço, para recebimento de cerâmica, em argamassa traço 1:2:8, preparo manual, aplicado manualmente em faces internas de paredes, para ambiente com área menor que 5m2, espessura de 20mm, com execução de taliscas. Af_06/2014	m <sup>2</sup>	441,35
7.3	Reboco especial de parede 2cm com argamassa traço 1:1:3 (cimento / areia)	m <sup>2</sup>	2.701,71
7.4	Revestimento cerâmico para piso ou parede, 30 x 40 cm, linha antártida white, portobello ou similar, aplicado com argamassa industrializada AC-II, rejuntado, exclusive regularização de base ou emboço	m <sup>2</sup>	441,35
7.5	Pastilha cerâmica vitrificada, 2 x 2 cm, marca jatobá, cor azul, ref. Vc-0013, aplicada com argamassa industrializada AC-II, rejuntada, exclusive emboço (ou similar)	m <sup>2</sup>	9.126,10

Certidão nº 4948/19/2019 - 15/04/2019, 14:22 - Chave de Impressão: Z4102AZBZ8BV3579VAB  
O Atestado neste ato registrado foi emitido em 15/04/2019, e contém 23 folhas



Este documento encontra-se registrado no Conselho de Arquitetura e Urbanismo, vinculado à Certidão De Aproveitamento Técnico Com Atestado nº 4948/19, emitida em 15/04/2019



7.6	Revestimento cerâmico para piso ou parede, 80 x 80 cm, porcelanato, linha universal collection, gea white, portobello ou similar, aplicado com argamassa industrializada AC-III, rejuntado, exclusive regularização de base ou emboço	m <sup>2</sup>	2.240,09
7.7	Brise em madeira pau d' arco, com régua cantos abaulados 10 x 2cm, protegidas duas demãos de sparlack cetol deck semi-brilho, em todas as faces, antes do assentamento	m	13,01
7.8	Fornecimento e instalação de brise metálico de alumínio, ref. B57, branco nieve 7000, da hunter douglas ou similar	m <sup>2</sup>	43,33
7.9	Revestimento de superfície com bloco 3d cimentício esp.= 5cm	m <sup>2</sup>	84,87
7.10	Fornecimento e instalação de fachada em pele de vidro, linha citta due alcoa, em vidro laminado 3+3 prata refletivo medindo 8,30x6,87m,c/06 modulos vertical e 11 modulos horizontal. E 05 janelas maxi mar (obra:sup.Reg.Trabalho)	m <sup>2</sup>	849,16
7.11	Bate maca em chapa de aço inox 304, l=20cm, e=1,3mm, acabamento polido, dotado de 4 furos e parafusos inox auto-atarrachante	m	107,47
7.12	Fôrro de gesso acartonado removível, cor branco, placa 1243 x 618mm, gessolyne gypsum ou similar - fornecimento e aplicação	m <sup>2</sup>	1.109,67
<b>8</b>	<b>PAVIMENTAÇÃO</b>		
8.1	Lastro de concreto, e = 5 cm, preparo mecânico, inclusos lançamento e adensamento. Af_07_2016	m <sup>2</sup>	2.855,87
8.2	(composição representativa) do serviço de contrapiso em argamassa traço 1:4 (cim e areia), em betoneira 400 l, espessura 3 cm áreas secas e 3 cm áreas molhadas, para edificação habitacional multifamiliar (prédio). Af_11/2014	m <sup>2</sup>	2.855,87
8.3	Revestimento cerâmico para piso com placas tipo porcelanato de dimensões 60x60 cm aplicada em ambientes de área menor que 5 m <sup>2</sup> . Af_06/2014	m <sup>2</sup>	2.855,87
8.4	Pavimentação em bloco de concreto vibroprensado, intertravado, colorido, 10x20cm, e=6cm, 46un/m <sup>2</sup> , nbr5781, fck (min)=35mpa, sob coxim areia grossa compactada c/ placa vibratória, e [comp.]=6cm, rejuntado c/ areia fina.	m <sup>2</sup>	1.312,68
8.5	Guia (meio-fio) e sarjeta conjugados de concreto, moldada "in loco" em trecho reto com extrusora, guia 13 cm base x 22 cm altura, sarjeta 30 cm base x 8,5 cm altura. Af_06/2016	M	877,60
<b>9</b>	<b>ESQUADRIAS, PEITORIS E FERRAGENS</b>		

  
M

 10



9.1	Janela de alumínio maxim-ar, fixação com argamassa, com vidros padronizada. Af_07/2015	m <sup>2</sup>	38,00
9.2	Kit de porta de madeira para verniz, semi-oca (leve ou média), padrão médio, 90x210cm, espessura de 3,5cm, itens inclusos: dobradiças, montagem e instalação do batente, sem fechadura - fornecimento e instalação. Af_08/2015	UN	41,00
9.3	Kit de porta de madeira para verniz, semi-oca (leve ou média), padrão médio, 80x210cm, espessura de 3,5cm, itens inclusos: dobradiças, montagem e instalação do batente, sem fechadura - fornecimento e instalação. Af_08/2015	UN	17,00
9.4	Porta de madeira para pintura, semi-oca (leve ou média), 70x210cm, espessura de 3,5cm, incluso dobradiças - fornecimento e instalação. Af_08/2015	UN	5,00
9.5	Aduela / marco / batente para porta de 70x210cm, fixação com argamassa, padrão médio - fornecimento e instalação. Af_08/2015_p	UN	5,00
9.6	Janela de madeira tipo veneziana móvel, inclusive ferragens e acessórios de instalação	m <sup>2</sup>	67,40
9.7	Porta em vidro temperado 10mm, na cor verde, inclusive ferragens e acessórios e instalação	m <sup>2</sup>	59,25
9.8	Jogo de ferragens cromadas para porta de vidro temperado, uma folha, composto de dobradiças superior e inferior, trinco, fechadura, contra fechadura com capuchinho sem mola e puxador	UN	12,00
9.9	Porta em madeira compensada (canela), lisa, semi-oca, 0,60 x 1,60 m, p/pintura, inclusive ferragens (livre/ocupado), exclusive batente, para uso em divisórias granito ou mármore	un	6,00
10	<b>INSTALAÇÕES ELÉTRICAS, CABEAMENTO ESTRUTURADO, E SPDA</b>		
10.1	Rasgo em alvenaria para eletrodutos com diâmetros menores ou iguais a 40 mm. Af_05/2015	M	495,00
10.2	Passante tipo tubo de diâmetro menor ou igual a 40 mm, fixado em laje. Af_05/2015	UN	36,00
10.3	Eletroduto flexível corrugado, pvc, DN 25 mm (3/4"), para circuitos terminais, instalado em forro - fornecimento e instalação. Af_12/2015	M	1.975,50
10.4	Eletroduto flexível corrugado, pvc, DN 32 mm (1"), para circuitos terminais, instalado em forro - fornecimento e instalação. Af_12/2015	M	124,00



 11

E







10.5	Eletroduto rígido roscável, pvc, DN 40 mm (1 1/4"), para circuitos terminais, instalado em forro - fornecimento e instalação. Af_12/2015	M	42,00
10.6	Eletroduto rígido roscável, pvc, DN 50 mm (1 1/2") - fornecimento e instalação. Af_12/2015	M	64,50
10.7	Eletroduto rígido roscável, pvc, DN 75 mm (2 1/2") - fornecimento e instalação. Af_12/2015	M	159,30
10.8	Ponto de tomada residencial incluindo tomada (2 módulos) 10a/250v, caixa elétrica, eletroduto, cabo, rasgo, quebra e chumbamento. Af_01/2016	PT	250,00
10.9	Ponto de luz em teto ou parede, com eletroduto de pvc flexível sanfonado embutido ø 3/4"	PT	140,00
10.10	Ponto de caixa seca p/ lógica, c/ eletroduto pvc rígido embutido ø 3/4"	PT	59,00
10.11	Caixa retangular 4" x 2" média (1,30 m do piso), pvc, instalada em parede - fornecimento e instalação. Af_12/2015	UN	21,00
10.12	Caixa retangular 4" x 2" alta (2,00 m do piso), pvc, instalada em parede - fornecimento e instalação. Af_12/2015	UN	39,00
10.13	Cabo de cobre flexível isolado, 2,5 mm <sup>2</sup> , anti-chama 450/750 v, para circuitos terminais - fornecimento e instalação. Af_12/2015	M	4.720,80
10.14	Cabo de cobre flexível isolado, 4 mm <sup>2</sup> , anti-chama 450/750 v, para circuitos terminais - fornecimento e instalação. Af_12/2015	M	8.163,35
10.15	Cabo de cobre flexível isolado, 6 mm <sup>2</sup> , anti-chama 450/750 v, para circuitos terminais - fornecimento e instalação. Af_12/2015	M	1.291,40
10.16	Cabo de cobre flexível isolado, 10 mm <sup>2</sup> , anti-chama 450/750 v, para circuitos terminais - fornecimento e instalação. Af_12/2015	M	460,00
10.17	Cabo de cobre flexível isolado, 2,5 mm <sup>2</sup> , anti-chama 0,6/1,0 kv, para circuitos terminais - fornecimento e instalação. Af_12/2015	M	552,90
10.18	Cabo de cobre flexível isolado, 4 mm <sup>2</sup> , anti-chama 0,6/1,0 kv, para circuitos terminais - fornecimento e instalação. Af_12/2015	M	145,20
10.19	Cabo de cobre flexível isolado, 6 mm <sup>2</sup> , anti-chama 0,6/1,0 kv, para circuitos terminais - fornecimento e instalação. Af_12/2015	M	181,10
10.20	Cabo de cobre flexível isolado, 10 mm <sup>2</sup> , anti-chama 0,6/1,0 kv, para circuitos terminais - fornecimento e instalação. Af_12/2015	M	537,00

 12  









10.21	Cabo de cobre flexível isolado, 16 mm <sup>2</sup> , anti-chama 0,6/1,0 kv, para circuitos terminais - fornecimento e instalação. Af_12/2015	M	202,10
10.22	Cabo de cobre flexível isolado, 25 mm <sup>2</sup> , anti-chama 0,6/1,0 kv, para distribuição - fornecimento e instalação. Af_12/2015	M	89,90
10.23	Cabo de cobre flexível isolado, 50 mm <sup>2</sup> , anti-chama 0,6/1,0 kv, para distribuição - fornecimento e instalação. Af_12/2015	M	269,70
10.24	Caixa de passagem 60x60x70 fundo brita com tampa	UN	1,00
10.25	Caixa de passagem com tampa parafusada 400x400x150mm	UN	5,00
10.26	Disjuntor termomagnético monopolar padrão nema (americano) 10 a 30a 240v, fornecimento e instalação	UN	76,00
10.27	Disjuntor termomagnético tripolar padrão nema (americano) 10 a 50a 240v, fornecimento e instalação	UN	11,00
10.28	Disjuntor termomagnético tripolar em caixa moldada 175 a 225a 240v, fornecimento e instalação	UN	2,00
10.29	Interruptor paralelo (1 módulo) com 1 tomada de embutir 2p+t 10 a, incluindo suporte e placa - fornecimento e instalação. Af_12/2015	UN	4,00
10.30	Interruptor simples (1 módulo), 10a/250v, incluindo suporte e placa - fornecimento e instalação. Af_12/2015	UN	58,00
10.31	Interruptor simples (2 módulos), 10a/250v, incluindo suporte e placa - fornecimento e instalação. Af_12/2015	UN	23,00
10.32	Interruptor simples (3 módulos), 10a/250v, incluindo suporte e placa - fornecimento e instalação. Af_12/2015	UN	1,00
10.33	Tomada 2p + t, abnt, de embutir, 20 a, com placa em pvc	un	145,00
10.34	Régua p/gás medicinal, em alumínio, dimensões: 850x220x70 mm, com: 01 ponto p/ oxigênio, 01 ponto p/ ar comprimido, 08 tomadas elétricas, mod. square line, vtc vitatec ou similar	UN	32,00
10.35	Tomada 4p + t, blindada, de sobrepor, 16a - 220v	UN	32,00
10.36	Quadro de distribuição de energia de embutir, em chapa metálica, para 24 disjuntores termomagnéticos monopolares, com barramento trifásico e neutro, fornecimento e instalação	UN	11,00
10.37	Quadro de distribuição de energia p/ 6 disjuntores termomagnéticos monopolares sem barramento, de embutir, em chapa metálica - fornecimento e instalação	UN	1,00
10.38	Cabo lógico 4 pares, categoria 6 - utp	M	709,00
10.39	Tomada para lógica rj45, com caixa pvc, embutida, cat. 6	un	59,00

  
13  



10.40	Fornecimento de rack tipo armário 19" x 42u x 680mm c/ 05 path painel 24 portas cat. 6E	un	1,00
10.41	Cabo de fibra ótica de 6 vias	m	103,60
10.42	Terminal aéreo em aço galvanizado com base de fixação h = 30cm	UN	15,00
10.43	Cordoalha de cobre nu, inclusive isoladores - 35,00 mm <sup>2</sup> - fornecimento e instalação	M	262,16
10.44	Eletroduto rígido roscável, pvc, dn 32 mm (1"), para circuitos terminais, instalado em forro - fornecimento e instalação. Af_12/2015	M	31,50
10.45	Cordoalha de cobre nu, inclusive isoladores - 50,00 mm <sup>2</sup> - fornecimento e instalação	M	125,90
10.46	Haste de aterramento em aço com 3,00 m de comprimento e DN = 5/8" revestida com baixa camada de cobre, sem conector	UN	9,00
10.47	Luminária tipo calha, de sobrepor, com reator de partida rápida e lâmpada fluorescente 2x40w, completa, fornecimento e instalação	UN	44,00
10.48	Luminária calha sobrepor p/lamp. fluorescente 4x40w, completa, incl. reator eletrônico e lâmpadas - rev. 01	un	21,00
10.49	Luminária tipo globo, d=20cm, com lâmpada fluorescente compacta pl 23w, multinadir ou similar	un	10,00
10.50	Disjuntor monopolar dr 20 a - dispositivo residual diferencial monopolar, 30ma	un	9,00
<b>11</b>	<b>INSTALAÇÕES HIDROSANITÁRIAS, CUMATIZAÇÃO E DRENAGEM DE ÁGUAS PLUVIAIS</b>		
11.1	Ponto de consumo terminal de água fria (subramal) com tubulação de pvc, DN 25 mm, instalado em ramal de água, inclusos rasgo e chumbamento em alvenaria. Af_12/2014	PT	170,00
11.2	(composição representativa) do serviço de instalação tubos de pvc, soldável, água fria, DN 32 mm (instalado em ramal, sub-ramal, ramal de distribuição ou prumada), inclusive conexões, cortes e fixações, para prédios. Af_10/2015	M	436,00
11.3	(composição representativa) do serviço de instalação de tubos de pvc, soldável, água fria, DN 50 mm (instalado em prumada), inclusive conexões, cortes e fixações, para prédios. Af_10/2015	M	118,00
11.4	(composição representativa) do serviço de instalação de tubos de pvc, soldável, água fria, DN 25 mm (instalado em ramal, sub-ramal, ramal de distribuição ou prumada), inclusive conexões, cortes e fixações, para prédios. Af_10/2015	M	210,87

  14  

11.5	(composição representativa) do serviço de instalação de tubos de pvc, soldável, água fria, dn 40 mm (instalado em prumada), inclusive conexões, cortes e fixações, para prédios. Af_10/2015	M	158,40
11.6	Joelho 90 graus com bucha de latão, pvc, soldável, dn 25mm, x 1/2" instalado em ramal ou sub-ramal de água - fornecimento e instalação. Af_12/2014	UN	234,00
11.7	Tê com bucha de latão na bolsa central, pvc, soldável, dn 25mm x 1/2", instalado em prumada de água - fornecimento e instalação. Af_12/2014	UN	88,00
11.8	Registro de gaveta bruto, latão, roscável, 3/4", com acabamento e canopia cromados. Fornecido e instalado em ramal de água. Af_12/2014	UN	170,00
11.9	Registro de gaveta bruto, latão, roscável, 1", com acabamento e canopia cromados, instalado em reservação de água de edificação que possua reservatório de fibra/fibrocimento - fornecimento e instalação. Af_06/2016	UN	5,00
11.10	Kit de registro de pressão bruto de latão 3/4", inclusive conexões, roscável, instalado em ramal de água fria - fornecimento e instalação. Af_12/2014	UN	49,00
11.11	Registro de gaveta bruto, latão, roscável, 1 1/2", instalado em reservação de água de edificação que possua reservatório de fibra/fibrocimento - fornecimento e instalação. Af_06/2016	UN	4,00
11.12	Caixa d'água em fibra de vidro - instalada, sem estrutura de suporte cap. 5.000 Litros	un	2,00
11.13	(composição representativa) do serviço de instalação de tubo de pvc, série normal, esgoto predial, DN 40 mm (instalado em ramal de descarga ou ramal de esgoto sanitário), inclusive conexões, cortes e fixações, para prédios. Af_10/2015	M	98,87
11.14	(composição representativa) do serviço de instalação de tubo de pvc, série normal, esgoto predial, dn 50 mm (instalado em ramal de descarga ou ramal de esgoto sanitário), inclusive conexões, cortes e fixações para prédios. Af_10/2015	M	85,70
11.15	(composição representativa) do serviço de inst. Tubo pvc, série n, esgoto predial, dn 75 mm, (inst. Em ramal de descarga, ramal de esg. Sanitário, prumada de esg. Sanitário ou ventilação), incl. Conexões, cortes e fixações, p/ prédios. Af_10/2015	M	12,00





15

m





11.16	(composição representativa) do serviço de inst. Tubo pvc, série n, esgoto predial, 100 mm (inst. ramal descarga, ramal de esg. sanitário, prumada esg. Sanit., ventilação ou sub-coletor aéreo), incl. conexões e cortes, fixações, p/ prédios. Af_10/2015	M	201,00
11.17	(composição representativa) do serviço de instalação de tubo de pvc, série normal, esgoto predial, dn 150 mm (instalado em sub-coletor aéreo), inclusive conexões, cortes e fixações, para prédios. Af_10/2015	M	12,00
11.18	Ponto de esgoto com tubo de pvc rígido soldável de ø 100 mm (vaso sanitário)	PT	38,00
11.19	Ponto de esgoto com tubo de pvc rígido soldável de ø 40 mm (lavatórios, mictórios, ralos sifonados, etc...)	PT	52,00
11.20	Ponto de esgoto com tubo de pvc rígido soldável de ø 50 mm (pias de cozinha, máquinas de lavar, etc...)	PT	24,00
11.21	Caixa sifonada, pvc, DN 100 x 100 x 50 mm, junta elástica, fornecida e instalada em ramal de descarga ou em ramal de esgoto sanitário. Af_12/2014	UN	112,00
11.22	Caixa sifonada, pvc, DN 150 x 185 x 75 mm, fornecida e instalada em ramais de encaminhamento de água pluvial. Af_12/2014	UN	9,00
11.23	Redução excêntrica, pvc, serie r, água pluvial, DN 150 x 100 mm, junta elástica, fornecido e instalado em condutores verticais de águas pluviais. Af_12/2014	UN	12,00
11.24	Caixa de areia 60x60x60cm em alvenaria - execução	UN	12,00
11.25	Caixa de inspeção em alvenaria de tijolo maciço 60x60x60cm, revestida internamente com barra lisa (cimento e areia, traço 1:4) e=2,0cm, com tampa pré-moldada de concreto e fundo de concreto 15mpa tipo c - escavação e confecção	UN	13,00
11.26	Caixa de passagem em alvenaria de tijolos maciços esp. = 0,12m, dim. int. = 0.50 X 0.50 X 0.60M, com grelha de ferro fundido	un	23,00
11.27	Fossa séptica em alvenaria bloco de cimento e concreto armado, dimensões internas 1,80 x 3,60 x 1,60 m	un	1,00
11.28	Filtro anaeróbio em concreto armado dimensões internas 3,30 x 3,30 x 2,50 m	un	1,00
11.29	Ponto de tomada 3ø para ar condicionado até 3000 va, com canaleta plastica c/divisória 20x10mm, aparente, incluindo centro astop/30a-220v, inclusive aterramento	pt	34,00







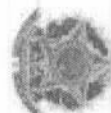



000280  
Fls \_\_\_\_\_  
Proc. Nº 42/2022  
Ass. 

11.30	Fornecimento e instalação de tubulação em cobre p/ interligação do condensador ao evaporador, inclusive isolamento, alimentação elétrica, conexões e fixações, p/ condicionadores de ar split system até 48.000 Btu.	m	204,00
11.31	Instalação de condicionador de ar tipo split high wall, 36000 btu	un	34,00
11.32	Joelho 90 graus, pvc, soldável, dn 25mm, instalado em dreno de ar-condicionado - fornecimento e instalação. Af_12/2014	UN	68,00
11.33	Tubo, pvc, soldável, dn 25mm, instalado em dreno de ar-condicionado - fornecimento e instalação. Af_12/2014	M	108,80
<b>12</b>	<b>INSTALAÇÕES ESPECIAIS (GASES MEDICINAIS E CHAMADA DE ENFERMARIA)</b>		
12.1	Tubo cobre inclusive conexões d= 15mm (1/2") classe e	M	481,55
12.2	Tubo cobre inclusive conexões d= 22mm (3/4") classe e	M	122,50
12.3	Tubo cobre inclusive conexões d= 28mm (1") classe e	M	86,50
12.4	Tubo cobre inclusive conexões d= 35mm (1 1/4") classe e	M	18,00
12.5	Tubo cobre inclusive conexões d= 42mm (1 1/2") classe e	M	33,01
12.6	Fornecimento de cilindro (vasilhame vazio) para acondicionamento de oxigênio, óxido nítrico, ar comprimido medicinal, nitrogênio ou dióxido de carbono medicinal, capacidade máxima 10m³.	un	6,00
12.7	Válvulas unidirecionais em latão para gases medicinais	un	87,00
12.8	Eletroduto flexível corrugado, pvc, DN 25 mm (3/4"), para circuitos terminais, instalado em forro - fornecimento e instalação. Af_12/2015	M	276,11
12.9	Eletroduto rígido roscável, pvc, DN 25 mm (3/4"), para circuitos terminais, instalado em forro - fornecimento e instalação. Af_12/2015	M	125,00
12.10	Módulo de chamada de leito, eletrônico, com acionador/rearme e piloto identificador de chamada, para fixação em régua para gás medicinal, da vtc vitaltec ou similar	un	36,00
12.11	Fornecimento de central de chamada de enfermeira, capacidade: 1 a 60 pontos, dim: 23x18x10cm, sinalização visual e sonora, sistema analógico padrão	un	3,00
12.12	Fornecimento de estação de chamada padrão de enfermeira, espelho 4x42 em abs branco, acionador liga/desliga, led de chamada	un	36,00
<b>13</b>	<b>COMBATE A INCÊNDIO E PÂNICO E ACIONADORES DE ALARME MANUAL</b>		

   
17  

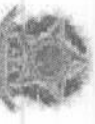





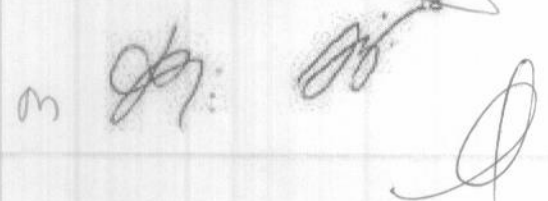

13.1	Abrigo para hidrante, 90x60x17cm, com registro globo angular 45º 2.1/2", adaptador storz 2.1/2", mangueira de incêndio 20m, redução 2.1/2X1.1/2" E esguicho em latão 1.1/2" - Fornecimento e instalação	UN	3,00
13.2	Extintor incêndio água-pressurizada 10l inclusive suporte parede carga completa fornecimento e colocação	UN	2,00
13.3	Tubo de aço galvanizado com costura, classe média, DN 65 (2 1/2"), conexão rosqueada, instalado em rede de alimentação para hidrante - fornecimento e instalação. Af_12/2015	M	86,30
13.4	Joelho 90 graus, em ferro galvanizado, DN 65 (2 1/2"), conexão rosqueada, instalado em prumadas - fornecimento e instalação. Af_12/2015	UN	6,00
13.5	Tê, em ferro galvanizado, conexão rosqueada, dn 65 (2 1/2"), instalado em rede de alimentação para hidrante - fornecimento e instalação. Af_12/2015	UN	3,00
13.6	Eletroduto de aço galvanizado, classe leve, dn 25 mm (1"), aparente, instalado em parede - fornecimento e instalação. Af_11/2016_p	M	73,77
13.7	Condulete de alumínio, tipo b, para eletroduto de aço galvanizado DN 20 mm (3/4"), aparente - fornecimento e instalação. Af_11/2016_p	UN	4,00
13.8	Condulete de alumínio, tipo c, para eletroduto de aço galvanizado dn 20 mm (3/4"), aparente - fornecimento e instalação. Af_11/2016_p	UN	3,00
13.9	Aclonador manual (botoeira) tipo quebra-vidro, p/instalação incêndio	un	4,00
13.10	Cabo de cobre flexível isolado, 1,5 mm <sup>2</sup> , antichama 450/750 v, para circuitos terminais - fornecimento e instalação. Af_12/2015	M	442,62
13.11	Extintor incêndio tipo pó químico 6kg - fornecimento e instalação	UN	9,00
14	<b>PINTURAS</b>		
14.1	Aplicação e lixamento de massa acrílica em paredes, duas demãos. Af_06/2014	m <sup>2</sup>	2.701,71
14.2	Aplicação de fundo selador acrílico em paredes, uma demão. Af_06/2014	m <sup>2</sup>	2.701,71
14.3	Aplicação manual de pintura com tinta acrílica semi-brilho em paredes, duas demãos. Af_06/2014	m <sup>2</sup>	2.701,71
14.4	Aplicação e lixamento de massa pva látex em teto, uma demão. Af_06/2014	m <sup>2</sup>	2.855,87
14.5	Aplicação manual de pintura com tinta pva látex em teto, duas demãos. Af_06/2014	m <sup>2</sup>	2.855,87
14.6	Pintura esmalte acetinado para madeira, duas demãos, sobre fundo nivelador branco	m <sup>2</sup>	117,80

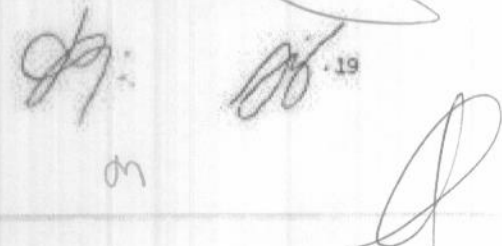

14.7	Aplicação manual de pintura com tinta látex pva em paredes, duas demãos. Af_06/2014	m <sup>2</sup>	681,93
14.8	Calação em meio fio	m <sup>2</sup>	23,42
<b>15</b>	<b>LOUÇAS E METAIS SANITÁRIOS</b>		
15.1	Vaso sanitário sifonado com caixa acoplada louça branca, incluso engate flexível em plástico branco, 1/2 x 40cm - fornecimento e instalação. Af_12/2013	UN	11,00
15.2	Vaso sanitário sifonado convencional para pcd sem furo frontal com louça branca sem assento - fornecimento e instalação. Af_10/2016	UN	7,00
15.3	Lavatório louça de canto (deca-izy, ref I-10117 ou similar) sem coluna, c/ sifão cromado, válvula cromada, engate cromado, exclusive torneira	un	7,00
15.4	Cuba de embutir, oval, celite 10116 ou similar, inclusive sifão cromado, válvula cromada para lavatório e engate cromado e torneira	un	10,00
15.5	Lavatório louça (deca-ravens ref I-91) sem coluna, c/sifão cromado (deca ref 1190), válvula cromada (deca ref 1600), conj. De fixação (deca ref sp7), torneira metal (deca 1190 c-40), engate cromado, ou similares	un	13,00
15.6	Tanque de louça branca com coluna, 30l ou equivalente - fornecimento e instalação. Af_12/2013	UN	1,00
15.7	Bancada em granito verde ubatuba, e = 2cm	m <sup>2</sup>	25,62
15.8	Chuveiro elétrico comum corpo plástico tipo ducha, fornecimento e instalação	UN	9,00
15.9	Cuba de embutir, quadrada, ref: 1701, deca ou similar, inclusive sifão cromado, válvula cromada para pia e engate cromado	un	7,00
15.10	Banco articulado para banho com pés de apoio 700x450mm (p/deficientes)	un	5,00
15.11	Barra articulada para sanitários de deficientes físicos, deca 2315 ebr, l=60 cm, ou similar	un	14,00
15.12	Espelho cristal, espessura 4mm, com parafusos de fixação, sem moldura	m <sup>2</sup>	6,80
15.13	Dispenser para sabonete líquido	un	21,00
15.14	Papeleira em aço inox, deca 2020 c40 ou similar	un	18,00
<b>16</b>	<b>URBANIZAÇÃO</b>		
16.1	Locação de praças com piquetes de madeira	m <sup>2</sup>	4.175,00
16.2	Levantamento seção transversal c/nível terreno nao acidentado vegetação densa inclusive desenho esc 1:200 em papel vegetal milimetrado (medido p/m secao), inclusive nivelador, auxiliar de cálculo topográfico e desenhista.	M	175,00



16.3	Escavação e carga material 1a categoria, utilizando trator de esteiras de 110 a 160hp com lâmina, peso operacional 13ton e pá carregadeira com 170 Hp.	m <sup>2</sup>	1.461,25
16.4	Transporte comercial com caminhão carroceria 9 t, rodovia pavimentada.	M3XKM	34.181,25
16.5	Compactação mecânica a 95% do proctor normal - pavimentação urbana	m <sup>2</sup>	162,25
16.6	Transporte local com caçamba térmica	t.km	2.509,00
16.7	Imprimação de base de pavimentação com CM-30	m <sup>2</sup>	3.245,00
16.8	Pintura de ligação com emulsão RR-2C	m <sup>2</sup>	3.245,00
16.9	Areia asfalto a quente (aaq) com cap 50/70, incluso usinagem e aplicação, exclusive transporte	m <sup>3</sup>	162,25
16.10	Gula (meio-flo) e sarjeta conjugados de concreto, moldada "in loco" em trecho reto com extrusora, gula 13,5 cm base x 26 cm altura, sarjeta 45 cm base x 11 cm altura. Af_06/2016	M	502,95
16.11	Execução de passeio (calçada) ou piso de concreto com concreto moldado in loco, feito em obra, acabamento convencional, espessura 10 cm, armado. Af_07/2016	m <sup>2</sup>	786,40
16.12	Duto corrugado flexível em pead a = 2", tipo kanalex ou similar, lançado diretamente no solo, exclusive escavação e reaterro	m	555,00
16.13	Poste de aço cônico contínuo curvo duplo, flangeado, com janela de inspeção h=9m - fornecimento e instalação	UN	11,00
16.15	Cabo de cobre flexível isolado, 4 mm <sup>2</sup> , antichama 450/750 v, para circuitos terminais - fornecimento e instalação. Af_12/2015	M	1.693,00
16.16	Disjuntor termomagnético bipolar padrão nema (americano) 10 a 50a 240v, fornecimento e instalação	UN	16,00
16.17	Quadro de distribuição de energia de embutir, em chapa metálica, para 18 disjuntores termomagnéticos monopolares, com barramento trifásico e neutro, fornecimento e instalação	UN	1,00
16.18	Fornecimento e instalação de subestação aérea com Trafo de 225 Kva, instalada em poste de concreto duplo T 300/12, inclusive acessórios.	UN	1,00
16.19	Braço para iluminação interna em tubo aço galv 1" comp = 1,20m e inclinação 25graus em relação ao plano vertical p/ fixação em poste ou parede - fornecimento e instalação	UN	24,00
16.22	Banco com encosto, comprimento=1,50m, largura=30cm, pé de ferro fundido e com 10 réguas de madeira, inclusive pintura	UN	2,00

  20 

16.23	Lixeira em fibra de vidro, com capacidade 50l, com suporte (poste), fiberglass, ref. Clpd1085 ou similar.	UN	8,00
<b>17</b>	<b>SERVIÇOS COMPLEMENTARES</b>		
17.1	Limpeza final da obra	m <sup>2</sup>	5.330,87
17.2	Elaboração de relatório "as built"	m <sup>2</sup>	2.855,87

Caxias – Maranhão, 21 de março de 2019.

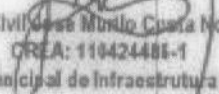
  
Eng.º Civil Jose Múcio Costa Novais  
CREA: 111424481-1  
Secretário Municipal de Infraestrutura e Urbanismo

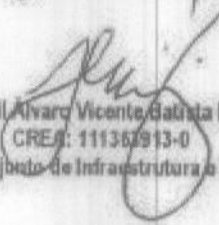
  
Eng.º Civil Alvaro Vicente Batista Novais  
CREA: 111363913-0  
Secretário Adjunto de Infraestrutura e Urbanismo





m







Anotação de Responsabilidade Técnica - ART  
Lei nº 6.496, de 7 de dezembro de 1977

**CREA-MA**

**ART CARGO-FUNÇÃO**  
**Nº MA20220526384**

Conselho Regional de Engenharia e Agronomia do Estado do Maranhão

SUBSTITUIÇÃO à  
MA20220522853

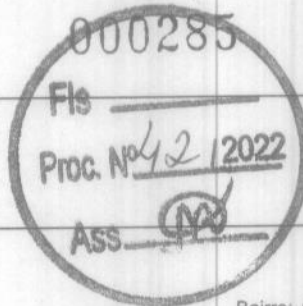

**1. Responsável Técnico**  
JOSIVAN LOPES DE CASTRO  
Título profissional: ENGENHEIRO CIVIL  
RNP: 2619131553  
Registro: 130287MA

**2. Contratante**  
Contratante: F A Oliveira Junior  
AVENIDA SANTOS DUMONT,  
Complemento:  
Cidade: TURIAÇU  
Pais: Brasil  
Bairro: CENTRO  
UF: MA  
CPF/CNPJ: 10.844.067/0001-66  
Nº: 35  
CEP: 65278000  
Tipo de contratante: Pessoa Juridica de Direito Privado  
Ação Institucional: Outros

**3. Vínculo Contratual**  
Unidade administrativa: Escritório  
AVENIDA Joao Anastácio dos santos  
Complemento:  
Cidade: TURIAÇU  
Bairro: CENTRO  
UF: MA  
Nº: 210  
CEP: 65278000  
Data de início: 18/04/2022  
Previsão de término: Não especificado  
Tipo de vínculo: PRESTADOR DE SERVIÇOS  
Identificação do cargo/função: Coordenador(a) de Obras

**4. Atividade Técnica**

1000 - OUTRA	Quantidade	Unidade
44 - DESEMPENHO DE CARGO TÉCNICO > OBRAS E SERVIÇOS - CARGO/FUNÇÃO > #3367 - VÍNCULO TÉCNICO COM A EMPRESA (DESEMPENHO DE CARGO/FUNÇÃO TÉCNICA DENTRO DA EMPRESA)	30,00	h/sem

A mudança de cargo ou função exige o registro de nova ART

**5. Observações**  
Serei responsável técnico pelas obras da empresa, elaboração e execução de projetos privados e públicos, elaboração de planilhas e orçamentos.

**6. Declarações**  
- Declaro que estou cumprindo as regras de acessibilidade previstas nas normas técnicas da ABNT, na legislação específica e no decreto n. 5296/2004.

**7. Entidade de Classe**  
SENGE - SIND. DOS ENGENHEIROS DO MA



Documento assinado digitalmente  
JOSIVAN LOPES DE CASTRO  
Data: 09/05/2022 12:10:44-0300  
Verifique em <https://verificador.iti.br>

**8. Assinaturas**  
Declaro serem verdadeiras as informações acima  
Local \_\_\_\_\_ de \_\_\_\_\_ data \_\_\_\_\_  
JOSIVAN LOPES DE CASTRO - CPF: 344.093.078-51  
F A Oliveira Junior - CNPJ: 10.844.067/0001-66

**9. Informações**  
\* A ART é válida somente quando quitada, mediante apresentação do comprovante do pagamento ou conferência no site do Crea.

**10. Valor**  
Esta ART é isenta de taxa Registrada em: 09/05/2022

A autenticidade desta ART pode ser verificada em: <https://crea-ma.sitac.com.br/publico/>, com a chave: 6Zyxa  
Impresso em: 09/05/2022 às 12:01:06 por: , ip: 24.152.64.43

www.creama.org.br  
Tel: (98) 2106-8300

faleconosco@creama.org.br  
Fax: (98) 2106-8300





RRT 11913852



Verificar Autenticidade

### 1. RESPONSÁVEL TÉCNICO

Nome Civil/Social: EVERLIN REGINA SOARES NINO  
Título Profissional: Arquiteto(a) e Urbanista  
Título Complementar: Engenheiro(a) de Segurança do Trabalho (Especialização)

CPF: 034.XXX.XXX-02  
Nº do Registro: 00A1402129

### 2. DETALHES DO RRT

Nº do RRT: SI11913852I00CT001  
Data de Cadastro: 29/04/2022  
Data de Registro: 30/04/2022  
Tipologia: NÃO SE APLICA

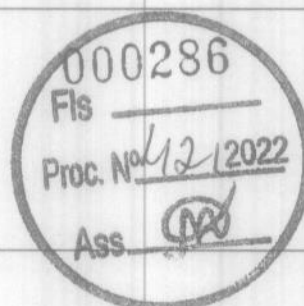

Modalidade: RRT SIMPLES  
Forma de Registro: INICIAL  
Forma de Participação: INDIVIDUAL

#### 2.1 Valor do RRT

Valor do RRT: R\$108,69

Pago em: 29/04/2022

### 3. DADOS DO SERVIÇO/CONTRATANTE

#### 3.1 Serviço 001

Contratante: F A OLIVEIRA JUNIOR  
Tipo: Pessoa jurídica de direito privado  
Valor do Serviço/Honorários: R\$7.272,00

CPF/CNPJ: 10.XXX.XXX/0001-66  
Data de Início: 29/04/2022  
Data de Previsão de Término: 30/04/2023

#### 3.1.1 Dados da Obra/Serviço Técnico

CEP: 65278000 Nº: 210  
Logradouro: João Anastácio dos Santos Complemento:  
Bairro: Centro Cidade: TURIAÇU  
UF: MA Longitude:

Latitude:

#### 3.1.2 Descrição da Obra/Serviço Técnico

Prestação de serviços profissionais na Área de Arquitetura, como Responsável Técnica, restrita às atribuições, conforme previsto na legislação vigente.

#### 3.1.3 Declaração de Acessibilidade

Declaro a não exigibilidade de atendimento às regras de acessibilidade previstas em legislação e em normas técnicas pertinentes para as edificações abertas ao público, de uso público ou privativas de uso coletivo, conforme § 1º do art. 56 da Lei nº 13.146, de 06 de julho de 2015.

#### 3.1.4 Dados da Atividade Técnica

Grupo: GESTÃO  
Atividade: 3.7 - DESEMPENHO DE CARGO OU FUNÇÃO TÉCNICA

Quantidade: 1  
Unidade: unidade

### 4. RRT VINCULADO POR FORMA DE REGISTRO

Nº do RRT	Contratante	Forma de Registro	Data de Registro
-----------	-------------	-------------------	------------------



RRT 11913852



Verificar Autenticidade

SI11913852I00CT001

F A OLIVEIRA JUNIOR

INICIAL

29/04/2022

### 5. DECLARAÇÃO DE VERACIDADE

Declaro para os devidos fins de direitos e obrigações, sob as penas previstas na legislação vigente, que as informações cadastradas neste RRT são verdadeiras e de minha responsabilidade técnica e civil.

### 6. ASSINATURA ELETRÔNICA

Documento assinado eletronicamente por meio do SICCAU do arquiteto(a) e urbanista EVERLIN REGINA SOARES NINO, registro CAU nº 00A1402129, na data e hora: 29/04/2022 15:21:13, com o uso de login e de senha. O **CPF/CNPJ** está oculto visando proteger os direitos fundamentais de liberdade, privacidade e o livre desenvolvimento da personalidade da pessoa natural (**LGPD**)

A autenticidade deste RRT pode ser verificada em: <https://siccau.caubr.gov.br/app/view/sight/externo?form=Servicos>, ou via QRCode.

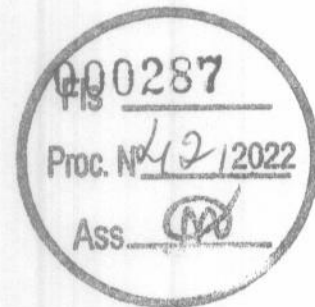



**MINISTÉRIO DA EDUCAÇÃO**  
**INSTITUTO FEDERAL DE EDUCAÇÃO, CIÊNCIA E TECNOLOGIA DO MARANHÃO**

Coord. de Licitações, Compras e Contratos - Campus Coelho Neto - IFMA

**ATESTADO DE CAPACIDADE TÉCNICA**

Atestamos, a pedido do interessado e para fins de prova, aptidão de desempenho e atestado de fornecimento de materiais, que a empresa **F A OLIVEIRA JUNIOR**, inscrita no CNPJ sob o nº 10.884.067/0001-66, estabelecida na Av. João Anastácio dos Santos, nº 210, bairro: Centro, na cidade de Turiacu, Estado do Maranhão forneceu ao **Instituto Federal de Educação, Ciência e Tecnologia do Maranhão - Campus Coelho Neto**, sediado às margens da Av. Antônio Guimarães, S/N, bairro: Olho D'Aguinha, Coelho Neto-MA, CNPJ nº 10.735.145/0020-57, por intermédio da Nota de Empenho nº 2021NE000066, Dispensa de Licitação Eletrônica nº 11/2021 da UASG: 158455 e Nota Fiscal nº 000.000.004, os materiais abaixo relacionados:

ITEM	DESCRIÇÃO	QUANT	VALOR UNITÁRIO	VALOR TOTAL
1	PROJETOR T6 LED ANDROID 9.1 WIFI 3500 LUMENS USB HDMI VGA	8	R\$ 2.500,00	R\$ 20.000,00
VALOR TOTAL R\$			R\$ 20.000,00	

Registramos, ainda, que os materiais acima referidos foram fornecidos de maneira satisfatória, dentro do padrão e qualidade exigido e nos prazos contratados, nada constando que a desabone técnica e comercialmente, até a presente data.

Por ser verdade, firmamos o presente atesto.

COELHO NETO-MA, 24 de março de 2022.

(assinado eletronicamente)

**Vagner da Silva Araújo**

SIAPÉ: 2329000

Coordenador da Coordenadoria de Licitações, Compras e Contratos - CLCC

Portaria nº 4.375/2021, publicada no DOU de 28/10/2021

IFMA - Campus Coelho Neto

3



Documento assinado eletronicamente por:

- **Vagner da Silva Araujo, COORDENADOR - FG2 - CLCC-CNT**, em 24/03/2022 14:21:45.

Este documento foi emitido pelo SUAP em 23/03/2022. Para comprovar sua autenticidade, faça a leitura do QRCode ao lado ou acesse <https://suap.ifma.edu.br/autenticar-documento/> e forneça os dados abaixo:



Código Verificador: 416964

Código de Autenticação: 257526746c

Instituto Federal do Maranhão - IFMA - Site: [www.ifma.edu.br](http://www.ifma.edu.br)  
Endereço: Av. Antônio Guimarães, SN Rodovia MA 034 Bairro Olho D'Aguinha, Nono, COELHO NETO / MA, CEP 65620-000 - Fone: None

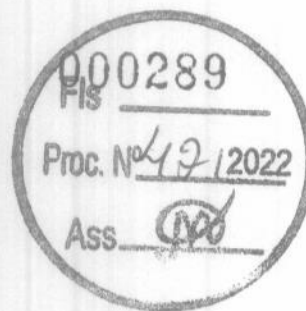

*[Handwritten signature]*

*[Handwritten initials]*

# Oliveira

Alimentos Ltda.

CNPJ: 01.838.199/0001-94, Insc. Estadual  
nº 12318331-6, Rua São Pedro, nº 71, bairro  
Aurora, Fone: (98) 3304-1713

## ATESTADO DE CAPACIDADE TÉCNICA



Atestamos, a pedido da interessada e para fins de prova, que a empresa F A OLIVEIRA JUNIOR (FENIX CONSTRUCOES), inscrita no CNPJ sob o nº 10.844.067/0001-66, estabelecida na AV JOAO ANASTACIO DOS SANTOS, nº 210, CEP 65.278-000 – CENTRO, TURIÁÇU-MA, forneceu satisfatoriamente à OLIVEIRA ALIMENTOS LTDA, inscrita no CNPJ sob o nº 01.838.199/0001-94, sediada na Rua São Pedro, Nº 71 Bairro Aurora CEP: 65060-660, por intermédio de seu representante legal o SR. Luís Fernando Oliveira Martins, portador da carteira de identidade nº 036220212008-9 e do CPF nº 483.778.303-10, os produtos constantes da relação abaixo, dentro dos prazos contratados:

Produtos/Serviços	Quantidade
Construção e Restauração de estrutura metálica	2.000 m2
Construção, Reforma e Restauração de Prédios em Geral	10.000 m2

Registramos, ainda, que a empresa cumpriu fielmente com suas obrigações, nada constando que a desabone técnica e comercialmente, até a presente data.

São Luís, em 26 de janeiro de 2022.

  
LUÍS FERNANDO OLIVEIRA MARTINS  
SÓCIO-PROPRIETÁRIO / ADMINISTRADOR  
RG:036220212008-9 CPF:483.778.303-10  
Cel: (98) 98905-4135  
E-mail: j.antonioculinaria10@hotmail.com  
OLIVEIRA ALIMENTOS LTDA  
CNPJ: 01.838.199/0001-94

m



**CERTIDÃO DE REGISTRO E QUITAÇÃO**  
**PESSOA JURIDICA**  
Lei Federal Nº 5194 de 24 de Dezembro de 1966

**CREA-MA**

**Nº 869067/2022**  
Emissão: 28/06/2022  
Validade: 25/12/2022  
Chave: CBYBC

**Conselho Regional de Engenharia e Agronomia do Estado do Maranhão**

CERTIFICAMOS que a Empresa mencionada encontra-se registrada neste Conselho, nos Termos da Lei 5.194/66, conforme os dados impressos nesta certidão. CERTIFICAMOS, ainda, que até a presente data, a referida pessoa jurídica e seu(s) responsável(is) técnico(s) estão quitos com suas anuidades e demais obrigações junto ao Conselho Regional de Engenharia e Agronomia do Maranhão - CREA-MA, estando habilitada a exercer suas atividades, circunscrita à(s) atribuição(ões) de seu(s) responsável(veis) técnico(s).

**Interessado(a)**

Empresa: F A OLIVEIRA JUNIOR  
CNPJ: 10.844.067/0001-66  
Registro: 0005462746  
Categoria: Matriz  
Capital Social: R\$ 10.000,00  
Data do Capital: 17/05/2021  
Faixa: 1

Objetivo Social: 7112-0/00 ? SERVIÇOS DE ENGENHARIA; 4120-4/00 CONSTRUÇÃO DE EDIFÍCIOS; 4213-8/00 ? OBRAS DE URBANIZAÇÃO ? RUAS, PRAÇAS E CALÇADAS; 4312-6/00 ? PERFURAÇÕES E SONDAJENS; 4321-5/00 INSTALAÇÃO E MANUTENÇÃO ELÉTRICA; 4322-3/01 INSTALAÇÕES HIDRÁULICAS, SANITÁRIAS E DE GÁS; 4399-1/01 ? ADMINISTRAÇÃO DE OBRAS; 4330-4/01 IMPERMEABILIZAÇÃO EM OBRAS DE ENGENHARIA CIVIL; 4330-4/02 INSTALAÇÃO DE PORTAS, JANELAS, TETOS, DIVISÓRIAS E ARMÁRIOS EMBUTIDOS DE QUALQUER MATERIAL; 4330-4/03 OBRAS DE ACABAMENTO EM GESSO E ESTUQUE; 4330-4/04 SERVIÇOS DE PINTURA DE EDIFÍCIOS EM GERAL; 4330-4/05 APLICAÇÃO DE REVESTIMENTOS E DE RESINAS EM INTERIORES E EXTERIORES; 4330-4/99 OUTRAS OBRAS DE ACABAMENTO DA CONSTRUÇÃO (INSTALAÇÃO DE TOLDOS, PERSIANAS, PISCINAS, COLOCAÇÃO DE VIDROS, CRISTAIS, ESPELHOS, ETC.); 7111-1/00 SERVIÇOS DE ARQUITETURA; 7119-7/99 ? ATIVIDADES TÉCNICAS RELACIONADAS A ENGENHARIA E ARQUITETURA NÃO ESPECIFICADAS ANTERIORMENTE (PROJETOS TÉCNICOS HIDRÁULICOS, ELÉTRICOS, ETC.); 7119-7/03 ? SERVIÇOS DE DESENHO TÉCNICO RELACIONADOS A ARQUITETURA E ENGENHARIA; 7119-7/04 SERVIÇOS DE PERÍCIA TÉCNICA RELACIONADOS A SEGURANÇA DO TRABALHO; 7119-7/01 ? SERVIÇOS DE CARTOGRAFIA, TOPOGRAFIA E GEODESIA; 7490-1/99 ? OUTRAS ATIVIDADES PROFISSIONAIS, CIENTÍFICAS E TÉCNICAS NÃO ESPECIFICADAS ANTERIORMENTE; 8130-3/00 ATIVIDADES PAISAGÍSTICAS.

Restrições Relativas ao Objeto Social: EMPRESA HABILITADA PARA ATUAR SOMENTE NA ÁREA DA ENGENHARIA CIVIL, NO ÂMBITO DAS ATRIBUIÇÕES DE SEU RESPONSÁVEL TÉCNICO.

Endereço Matriz: AVENIDA JOÃO ANASTÁCIO DOS SANTOS, 210, ESCRITÓRIO, CENTRO, TURIAÇU, MA, 65278000

Tipo de Registro: Registro Definitivo de Empresa  
Data Inicial: 07/06/2022  
Data Final: Indefinido  
Registro Regional: 0000546534DDMA

**Descrição**

CERTIDÃO DE REGISTRO E QUITAÇÃO PESSOA JURIDICA

**Informações / Notas**

- A capacidade técnico-profissional da empresa é comprovada pelo conjunto dos acervos técnicos dos profissionais constantes de seu quadro técnico.
- Esta certidão perderá a validade, caso ocorra qualquer alteração posterior dos elementos cadastrais nela contidos

**Última Anuidade Paga**

Ano: 2022 (1/1)

**Autos de Infração**

Nada consta

**Responsáveis Técnicos**

Profissional: JOSIVAN LOPES DE CASTRO  
Registro: 2619131553  
CPF: 344.093.078-51  
Data Início: 07/06/2022  
Data Fim: Indefinido  
Data Fim de Contrato: Indefinido

Títulos do Profissional:

ENGENHEIRO CIVIL

Atribuição: Atribuições provisórias do Artigo 7º da Lei Federal nº 5.194/66, nas competências especificadas pelo Artigo 7º da Resolução 218/73, sem prejuízo ao Artigo 28º do Decreto nº 23.569/33.

Tipo de Responsabilidade: RESPONSÁVEL TÉCNICO





**Conselho de Arquitetura e Urbanismo  
do Brasil**  
CERTIDÃO DE REGISTRO E QUITAÇÃO PESSOA JURIDICA  
Lei Nº 12378 de 31 de Dezembro de 2010

**CERTIDÃO DE REGISTRO E QUITAÇÃO PESSOA  
JURIDICA**

**Nº 000000736399**



20220000736399

## CERTIDÃO DE REGISTRO E QUITAÇÃO PESSOA JURIDICA

Validade: 06/05/2022 - 02/11/2022

CERTIFICAMOS que a Empresa mencionada encontra-se registrada neste Conselho, nos Termos da Lei 12.378/10, de 31/12/2010, conforme os dados impressos nesta certidão. CERTIFICAMOS, ainda, que a Empresa não se encontra em débito com o Conselho de Arquitetura e Urbanismo - CAU, estando habilitada a exercer suas atividades, circunscrita à(s) atribuição(ões) de seu(s) responsável(veis) técnico(s)

### INFORMAÇÕES DO REGISTRO

**Razão Social:** F A OLIVEIRA JUNIOR  
**Data do Ato Constitutivo:**  
**Data da Última Atualização do Ato Constitutivo:**  
**Data de Registro:** 04/05/2022  
**Registro CAU :** PJ53617-1  
**CNPJ:** 10.844.067/0001-66  
**Objeto Social:** SERVIÇOS DE ENGENHARIA  
**Atividades econômicas:**  
- Nenhuma atividade CNAE registrada  
**Capital social:** R\$ 10.000,00  
**Última atualização do capital:** 17/05/2021

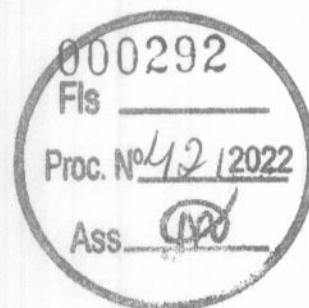

### RESPONSÁVEIS TÉCNICOS

**Nome:** EVERLIN REGINA SOARES NINO  
**Título:**  
Arquiteto e Urbanista  
Engenheiro(a) de Segurança do Trabalho (Especialização)  
**Início do Contrato:** 29/04/2022  
**Número do RRT:** 11913852  
**Tipo de Vínculo:**  
**Designação:**

### OBSERVAÇÕES

- A falsificação deste documento constitui-se em crime previsto no Código Penal Brasileiro, sujeitando o(a) autor(a) à respectiva ação penal.
- CERTIFICAMOS que caso ocorra(m) alteração(ões) no(s) elemento(s) contido(s) neste documento, esta Certidão perderá a sua validade para todos os efeitos.
- Esta certidão perderá a validade, caso ocorra qualquer alteração posterior dos elementos cadastrais nela contidos
- Válida em todo o território nacional.

Certidão nº 736399/2022

Expedida em 06/05/2022, TURIAÇU/MA, CAU/MA

Chave de Impressão: AW3ZYW





**PREFEITURA MUNICIPAL DE TURIAÇU**

MUNICÍPIO DE TURIAÇU CNPJ: 63451363000163

, Nº S/N - CENTRO

Rol Cadastral do Mobiliário - Completo: (Cadastrado: '000048', '000048' Inscrição: De 00341-6 até 00341-6)

Data Emissão:	18/05/2022
Hora:	16:09:54
Exercício:	2022
Usuário:	NETO
Página(s):	1 de 1

**FICHA CADASTRAL DO MOBILIÁRIO**

**CONTRIBUINTE**

Código:: 000054

Nome: F. A. OLIVEIRA JÚNIOR CNPJ: 10844067000166

Nome Fant.: "FENIX CONSTRUÇÕES" PIS/NIT:

Endereço: AV. JOÃO ANASTÁCIO DOS SANTOS Nº: 210 CEP: 65278000

Bairro: CENTRO \_ TURIAÇU Complemento:

Cidade: TURIAÇU Estado: MA

**ESTABELECIMENTO**

Cadastro: 000048

Endereço: AV AV. JOÃO ANASTÁCIO DOS SANTOS Nº: 210 CEP: 65278000

Bairro: CENTRO \_ TURIAÇU Complemento:

Cidade: TURIAÇU Estado: MA

Area: 0,00 Nº Empregados: 0 Região:

Insc Estadual: Insc Municipal: 00341-6 Horário de Funcionamento: Das: Até

**DADOS GERAIS**

Abertura: Processo: Dt. Processo:

Junta Comercial: Data: Nº Reg Pessoal Jurídica:

Escritório: Email Esc:

Fone Esc:

Situação: 01 - Ativo Tipo da Empresa: Outros

Tipo ISS: 03 - Sobre Faturamento Capital: 0 Tipo de Cadastro: Outros

Optante SN: N Regime Especial: Não Possui Exigibilidade ISS: Exigível

Atividade:

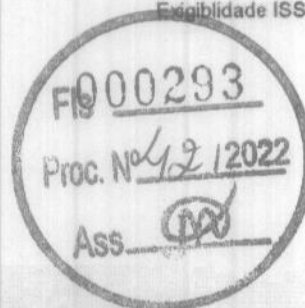

Poder Judiciário - TJMA  
 Nº\_SELO AUTENT150540QHBMOQ3H9A4H1P43  
 Certifico e dou fé que esta fotocópia é reprodução fiel do original, autenticando-a nos termos do art. 7º da Lei 8935/94. Turiaçu/MA, 18/05/2022 16:36:06. At: R\$ 13,18. Total R\$ 5,69 Emol R\$ 5,14 FERC R\$ 0,15 FADEN R\$ 0,20 FEMP R\$ 0,20 Consulte em <https://selo.tjma.jus.br>.



MARLIANE DE FÁTIMA AGUIAR SILVA  
 ESCRIVENTE SUBSTITUTA





Resultado da Consulta SINTEGRA/ICMS

IDENTIFICAÇÃO

CGC: 10.844.067/0001-66 Inscrição Estadual: 12.689987-8  
Razão Social: F A OLIVEIRA JUNIOR  
Regime Apuração: NORMAL

ENDEREÇO

Logradouro: AVE JOAO ANASTACIO DOS SANTOS  
Número: 210 Complemento:  
Bairro: CENTRO  
Município: TURIACU UF: MA  
CEP: 65278000 DDD: Telefone: 84507250



INFORMAÇÕES COMPLEMENTARES

CNAE Principal: 7112000 - SERVIÇOS DE ENGENHARIA

CNAEs Secundários

Código	Descrição CNAE
4330405	APLICAÇÃO DE REVESTIMENTOS E DE RESINAS EM INTERIORES E EXTERIORES
4330499	OUTRAS OBRAS DE ACABAMENTO DA CONSTRUÇÃO
4399101	ADMINISTRAÇÃO DE OBRAS
7111100	SERVIÇOS DE ARQUITETURA
7119701	SERVIÇOS DE CARTOGRAFIA, TOPOGRAFIA E GEODÉSIA
7119703	SERVIÇOS DE DESENHO TÉCNICO RELACIONADOS À ARQUITETURA E ENGENHARIA
7119704	SERVIÇOS DE PERÍCIA TÉCNICA RELACIONADOS À SEGURANÇA DO TRABALHO
7119799	ATIVIDADES TÉCNICAS RELACIONADAS À ENGENHARIA E ARQUITETURA NÃO ESPECIFICADAS ANTERIORMENTE
7490199	OUTRAS ATIVIDADES PROFISSIONAIS, CIENTÍFICAS E TÉCNICAS NÃO ESPECIFICADAS ANTERIORMENTE
4120400	CONSTRUÇÃO DE EDIFÍCIOS
8130300	ATIVIDADES PAISAGÍSTICAS
4213800	OBRAS DE URBANIZAÇÃO - RUAS, PRAÇAS E CALÇADAS
4312600	PERFURAÇÕES E SONDAJENS
4321500	INSTALAÇÃO E MANUTENÇÃO ELÉTRICA
4322301	INSTALAÇÕES HIDRÁULICAS, SANITÁRIAS E DE GÁS
4330401	IMPERMEABILIZAÇÃO EM OBRAS DE ENGENHARIA CIVIL
4330402	INSTALAÇÃO DE PORTAS, JANELAS, TETOS, DIVISÓRIAS E ARMÁRIOS EMBUTIDOS DE QUALQUER MATERIAL
4330403	OBRAS DE ACABAMENTO EM GESSO E ESTUQUE
4330404	SERVIÇOS DE PINTURA DE EDIFÍCIOS EM GERAL

Situação Cadastral Vigente: HABILITADO COM RESTRIÇÃO

Data desta Situação Cadastral: 24/03/2021

OBRIGAÇÕES

NFe a partir de (CNAE's):

EDF a partir de:

CTE a partir de:

Observação: Os dados acima estão baseados em informações fornecidas pelo próprio contribuinte cadastrado. Não valem como certidão de sua efetiva existência de fato e de direito, não são oponíveis à Fazenda e nem excluem a responsabilidade tributária derivada de operações com ele ajustadas.

Data da Consulta: 25/05/2021

Número da Consulta:

Nova Consulta Imprimir

F A OLIVEIRA JUNIOR

CNPJ N. 10.844.067/0001-66

Ave João Anastácio dos Santos, 210 Centro - Turiaçu - Maranhão CEP 65.278-000

INDICES - 2020

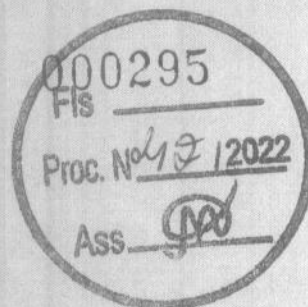

Qualificação Economico-Financeira

1) Índice Liquidez Corrente	$\frac{\text{AC - Ativo Circulante}}{\text{PC - Passivo Circulante}}$	ILC	$\frac{12.257,62}{2.430,00} = 5,04$
2) Índice Solvência Geral	$\frac{\text{Ativo Total}}{\text{Passivo Circulante + Passivo Não Circulante}}$	ISG	$\frac{22.161,92}{2.430,00} = 9,12$
3) Índice Liquidez Geral	$\frac{\text{AC - Ativo Circulante + Realizavel a Longo Prazo}}{\text{PC - Passivo Circulante + Passivo Não Circulante}}$	ILG	$\frac{12.257,62}{2.430,00} = 5,04$

Francisco Abreu Oliveira Junior  
CPF n. 023.377.153-02

Raimundo Santos Ayres  
CPF n. 405.123.553-04  
CRC-MA 009029/O-0  
Raimundo Santos Ayres  
Tec. Contabil CRC/MA 009029/O-0  
CPF: 405.123.553-04



F A OLIVEIRA JUNIOR

CNPJ N. 10.844.067/0001-66

Ave João Anastácio dos Santos, 210 Centro - Turiaçu - Maranhão CEP 65.278-000

INDICES - 2021

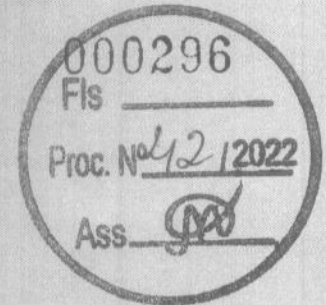

Qualificação Economico-Financeira

1) Índice Liquidez Corrente	$\frac{\text{AC - Ativo Circulante}}{\text{PC - Passivo Circulante}}$	ILC	$\frac{15.955,56}{2.917,20} = 5,47$
2) Índice Solvência Geral	$\frac{\text{Ativo Total}}{\text{Passivo Circulante + Passivo Não Circulante}}$	ISG	$\frac{25.859,86}{2.917,20} = 8,86$
3) Índice Liquidez Geral	$\frac{\text{AC - Ativo Circulante + Realizavel a Longo Prazo}}{\text{PC - Passivo Circulante + Passivo Não Circulante}}$	ILG	$\frac{15.955,56}{2.917,20} = 5,47$

Francisco Abreu Oliveira Junior  
CPF n. 023.377.153-02

Raimundo Santos Ayres  
CPF n. 405.123.553-04  
CRC-MA 009029/O-0

Raimundo Santos Ayres  
Téc. Contábil CRC/MA 009029/O-0  
CPF: 405.123.553-04



**Balanco Patrimonial**

Empresa: F A OLIVEIRA JUNIOR - CNPJ: 10.844.067/0001-66  
 NIRE: 21101650181 - Data: 12/05/2009

Folha: 1 de 1

ADMIN

Conta	Descrição	31/12/2021
1	*** Ativo ***	25.859,86 D
1.01	Ativo Circulante	15.955,56 D
1.01.01	Disponibilidades	10.759,06 D
1.01.01.01	Numerários em Espécie	10.759,06 D
1.01.01.01.01	Caixa Geral	10.759,06 D
1.01.01.01.01.0001	Caixa	10.759,06 D
1.01.15	Estoques	5.196,50 D
1.01.15.01	Estoques em Estabelecimentos Próprios	5.196,50 D
1.01.15.01.01	Estoque de Mercadorias	5.196,50 D
1.01.15.01.01.0002	Mercadorias Usada na Prestação de Serviços	5.196,50 D
1.07	Ativo não Circulante	9.904,30 D
1.07.04	Imobilizado	9.904,30 D
1.07.04.01	Bens em Operação	9.904,30 D
1.07.04.01.01	Bens Utilizados na Produção e/ou Prestação de Serviços	9.904,30 D
1.07.04.01.01.0003	Equipamentos, Máquinas e Instalações Industriais	5.790,30 D
1.07.04.01.01.0005	Móveis, Utensílios e Instalações Comerciais	4.114,00 D
2	*** Passivo ***	25.859,86 C
2.01	Passivo Circulante	2.917,20 C
2.01.01	Obrigações de Curto Prazo	2.917,20 C
2.01.01.03	Obrigações Trabalhistas, Previdenciárias e Fiscais	2.917,20 C
2.01.01.03.03	Obrigações Fiscais	2.917,20 C
2.01.01.03.03.0010	Simplex a Recolher	2.917,20 C
2.07	Patrimônio Líquido	22.942,66 C
2.07.01	Capital Realizado	10.000,00 C
2.07.01.01	Capital Social	10.000,00 C
2.07.01.01.01	Capital Social de Domiciliados e Residentes no País	10.000,00 C
2.07.01.01.01.0001	Capital Subscrito de Domiciliados e Residentes no País	10.000,00 C
2.07.07	Outras Contas	12.942,66 C
2.07.07.01	Outras Contas	12.942,66 C
2.07.07.01.01	Lucros Acumulados	12.942,66 C
2.07.07.01.01.0001	Lucros Acumulados e/ou Saldo à Disposição da Assembléia	12.942,66 C

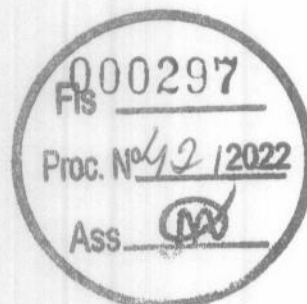

Data de Encerramento: 31/12/2021

Valor de Ativo e Passivo: R\$ 25.859,86 (Vinte e Cinco Mil Oitocentos e Cinquenta e Nove Reais e Oitenta e Seis Centavos) .

Turiaçu-MA, 31 de Dezembro de 2021

FRANCISCO ABREU OLIVEIRA JUNIOR  
 TITULAR  
 CPF N. 023.377.153-02

RAIMUNDO SANTOS AYRES  
 CPF N. 405.123.553-04  
 CRC/MA 009029/0-0

Fim

m

**Demonstração do Resultado do Exercício**

Empresa: F A OLIVEIRA JUNIOR - CNPJ: 10.844.067/0001-66  
 NIRE: 21101650181 - Data: 12/05/2009  
 Estabelecimentos: Todos; Centros de Resultado: Todos

Folha: 2 de 2

ADMIN

Conta	Descrição	01/01/2021 a 31/12/2021
(+) 010	Receita Bruta Operacional	48.620,00
010.01	Faturamento Prod. Merc. e Serviços	48.620,00
010.01.03	Vendas de Serviços	48.620,00
(-) 020	Deduções da Receita	2.917,20
020.01	Impostos Faturados	2.917,20
020.01.05	Simplex	2.917,20
(=) 030	Receita Líquida	45.702,80
(=) 060	Lucro Bruto	45.702,80
(-) 070	Despesas Operacionais	42.492,06
070.01	Despesas Administrativas	42.492,06
(=) 110	Res. Antes das Participações e Contrib.	3.210,74
(=) 150	Res. Antes Imp.Renda e Contrib. Social	3.210,74
(=) 200	Resultado Líquido do Exercício	3.210,74

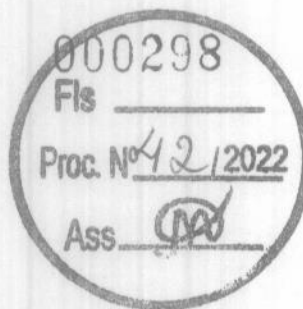

Turialva-MA, 31 de Dezembro de 2021

FRANCISCO ABREU OLIVEIRA JUNIOR  
 TITULAR  
 CPF N. 023.377.153-02

RAIMUNDO SANTOS AYRES  
 CPF N. 405.123.553-04  
 CRC/MA 009029/0-0

Fim

**Análise pelos Índices do Balanço**

Empresa: F A OLIVEIRA JUNIOR - CNPJ: 10.844.067/0001-66

Folha: 3 de 3

ADMIN  
Fortes Contábil

Mês/Ano: 12/2021

Código	Nome Valores	Expressão	Resultado
GA	Giro do Ativo 45.702,80 / 25.859,86	d030/c1	1,77
	Quanto a empresa vendeu para cada R\$1,00 de investimento total. Quanto maior, melhor.		
LC	Liquidez Corrente 15.955,56 / 2.917,20	c101/c201	5,47
	Quanto a empresa possui de Ativo Circulante para cada R\$ 1,00 de Passivo Circulante. Quanto maior, melhor.		
LI	Liquidez Imediata 10.759,06 / 2.917,20	c10101/c201	3,69
	Quanto dispomos imediatamente para saldar nossas dividas de Curto Prazo. Quanto maior, melhor.		
ML	Margem Líquida ( 3.210,74 / 45.702,80 ) * 100	(d200/d030)*100	7,03
	Quanto a empresa obtem de lucro para cada R\$100,00 vendidos. Quanto maior, melhor.		
RA	Rentabilidade do Ativo ( 3.210,74 / 25.859,86 ) * 100	(d200/c1)*100	12,42
	Quanto a empresa obtem de lucro para cada R\$100,00 de investimento total. Quanto maior, melhor.		

Turiaçu-MA, 31 de Dezembro de 2021

FRANCISCO ABREU OLIVEIRA JUNIOR  
TITULAR  
CPF N. 023.377.153-02

RAIMUNDO SANTOS AYRES  
CPF N. 405.123.553-04  
CRC/MA 009029/0-0



*[Handwritten signature]*

*[Handwritten signature]*

Fim



## ASSINATURA ELETRÔNICA

Certificamos que o ato da empresa F A OLIVEIRA JUNIOR consta assinado digitalmente por:

IDENTIFICAÇÃO DO(S) ASSINANTE(S)	
CPF/CNPJ	Nome
02337715302	FRANCISCO ABREU OLIVEIRA JUNIOR
40512355304	RAIMUNDO SANTOS AYRES



**JUCEMA**

CERTIFICO O REGISTRO EM 01/02/2022 12:04 SOB Nº 20220124990.  
PROTOCOLO: 220124990 DE 01/02/2022.  
CÓDIGO DE VERIFICAÇÃO: 12201288245. CNPJ DA SEDE: 10844067000166.  
NIRE: 21101650181. COM EFEITOS DO REGISTRO EM: 01/02/2022.  
F A OLIVEIRA JUNIOR

RICARDO DINIZ DIAS  
VICE-PRESIDENTE  
[www.empresafacil.ma.gov.br](http://www.empresafacil.ma.gov.br)





PODER JUDICIÁRIO DO ESTADO DO MARANHÃO  
Corregedoria Geral da Justiça  
Vara Única de Turiaçu



CERTIDÃO JUDICIAL ONEROSA-VUNTU Nº 5, DE 18 DE MAIO DE 2022

Código de validação: 5D71E53BBD  
CERTJUDONE-VUNTU - 52022

Número da guia: 22058001001233497.

### CERTIDÃO DE DISTRIBUIÇÃO DE AÇÕES CÍVEIS

**CERTIFICO**, a requerimento verbal da parte interessada que revendo o Programa de Distribuição de Processos Cíveis desta comarca (THEMIS PG) e PJe, de janeiro de 2004 até esta data, constatei a **INEXISTÊNCIA** de Ações de Falência e Concordata distribuídas contra a empresa:

**F A OLIVEIRA JUNIOR**

NOME FANTASIA: **FENIX CONSTRUÇÕES**

NÚMERO DE INSCRIÇÃO NO CPNJ: **10.844.067/0001-66**

ENDEREÇO: Av. João Anastacio dos Santos, 210, Centro, Turiaçu/MA-CEP 65278-000

Certifico fielmente que a Secretaria Judicial a meu cargo é a única existente nesta Comarca de Turiaçu/MA. Dada e passada nesta cidade e Comarca de Turiaçu, Estado do Maranhão. Eu, João Paulo de Araújo Marinho, Secretário judicial, digitei.

PALÁCIO DA JUSTIÇA "CLÓVIS BEVILÁCQUA" DO ESTADO DO MARANHÃO, em Turiaçu, 18 de maio de 2022.

JOAO PAULO DE ARAUJO MARINHO  
Secretário Judicial de Entrância Inicial  
Vara Única de Turiaçu  
Matrícula 202374

Documento assinado. TURIAÇU, 18/05/2022 11:46 (JOAO PAULO DE ARAUJO MARINHO)



CERTJUDONE-VUNTU - 52022 / Código: 5D71E53BBD  
Valide o documento em [www.tjma.jus.br/validadoc.php](http://www.tjma.jus.br/validadoc.php)

**Balanco Patrimonial**

Empresa: F A OLIVEIRA JUNIOR - CNPJ: 10.844.067/0001-66  
NIRE: 21101650181 - Data: 12/05/2009

Folha: 1 de 1

ADMIN

Conta	Descrição	31/12/2021
1	*** Ativo ***	25.859,86 D
1.01	Ativo Circulante	15.955,56 D
1.01.01	Disponibilidades	10.759,06 D
1.01.01.01	Numerários em Espécie	10.759,06 D
1.01.01.01.01	Caixa Geral	10.759,06 D
1.01.01.01.01.0001	Caixa	10.759,06 D
1.01.15	Estoques	5.196,50 D
1.01.15.01	Estoques em Estabelecimentos Próprios	5.196,50 D
1.01.15.01.01	Estoque de Mercadorias	5.196,50 D
1.01.15.01.01.0002	Mercadorias Usada na Prestação de Serviços	5.196,50 D
1.07	Ativo não Circulante	9.904,30 D
1.07.04	Imobilizado	9.904,30 D
1.07.04.01	Bens em Operação	9.904,30 D
1.07.04.01.01	Bens Utilizados na Produção e/ou Prestação de Serviços	9.904,30 D
1.07.04.01.01.0003	Equipamentos, Máquinas e Instalações Industriais	5.790,30 D
1.07.04.01.01.0005	Móveis, Utensílios e Instalações Comerciais	4.114,00 D
2	*** Passivo ***	25.859,86 C
2.01	Passivo Circulante	2.917,20 C
2.01.01	Obrigações de Curto Prazo	2.917,20 C
2.01.01.03	Obrigações Trabalhistas, Previdenciárias e Fiscais	2.917,20 C
2.01.01.03.03	Obrigações Fiscais	2.917,20 C
2.01.01.03.03.0010	Simplex a Recolher	2.917,20 C
2.07	Patrimônio Líquido	22.942,66 C
2.07.01	Capital Realizado	10.000,00 C
2.07.01.01	Capital Social	10.000,00 C
2.07.01.01.01	Capital Social de Domiciliados e Residentes no País	10.000,00 C
2.07.01.01.01.0001	Capital Subscrito de Domiciliados e Residentes no País	10.000,00 C
2.07.07	Outras Contas	12.942,66 C
2.07.07.01	Outras Contas	12.942,66 C
2.07.07.01.01	Lucros Acumulados	12.942,66 C
2.07.07.01.01.0001	Lucros Acumulados e/ou Saldo à Disposição da Assembléia	12.942,66 C

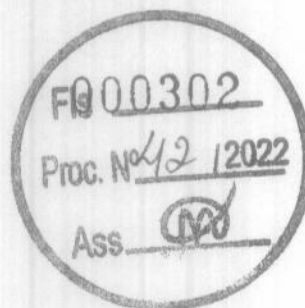

Data de Encerramento: 31/12/2021

Valor de Ativo e Passivo: R\$ 25.859,86 (Vinte e Cinco Mil Oitocentos e Cinquenta e Nove Reais e Oitenta e Seis Centavos) .

Turiacu-MA, 31 de Dezembro de 2021

FRANCISCO ABREU OLIVEIRA JUNIOR  
TITULAR  
CPF N. 023.377.153-02

RAIMUNDO SANTOS AYRES  
CPF N. 405.123.553-04  
CRC/MA 009029/0-0

Fim

**Demonstração do Resultado do Exercício**

Empresa: F A OLIVEIRA JUNIOR - CNPJ: 10.844.067/0001-66

NIRE: 21101650181 - Data: 12/05/2009

Estabelecimentos: Todos; Centros de Resultado: Todos

Folha: 2 de 2

ADMIN

Conta	Descrição	01/01/2021 a 31/12/2021
(+) 010	Receita Bruta Operacional	48.620,00
010.01	Faturamento Prod. Merc. e Serviços	48.620,00
010.01.03	Vendas de Serviços	48.620,00
(-) 020	Deduções da Receita	2.917,20
020.01	Impostos Faturados	2.917,20
020.01.05	Simplex	2.917,20
(=) 030	Receita Líquida	45.702,80
(=) 060	Lucro Bruto	45.702,80
(-) 070	Despesas Operacionais	42.492,06
070.01	Despesas Administrativas	42.492,06
(=) 110	Res. Antes das Participações e Contrib.	3.210,74
(=) 150	Res. Antes Imp.Renda e Contrib. Social	3.210,74
(=) 200	Resultado Líquido do Exercício	3.210,74



Turialma-MA, 31 de Dezembro de 2021

FRANCISCO ABREU OLIVEIRA JUNIOR  
TITULAR  
CPF N. 023.377.153-02

RAIMUNDO SANTOS AYRES  
CPF N. 405.123.553-04  
CRC/MA 009029/0-0

*[Handwritten signature]*

Fim

**Análise pelos Índices do Balanço**

Empresa: F A OLIVEIRA JUNIOR - CNPJ: 10.844.067/0001-66

Folha: 3 de 3

ADMIN  
Fortes Contábil

Mês/Ano: 12/2021

Código	Nome Valores	Expressão	Resultado
GA	Giro do Ativo 45.702,80 / 25.859,86	d030/c1	1,77
	Quanto a empresa vendeu para cada R\$1,00 de investimento total. Quanto maior, melhor.		
LC	Liquidez Corrente 15.955,56 / 2.917,20	c101/c201	5,47
	Quanto a empresa possui de Ativo Circulante para cada R\$ 1,00 de Passivo Circulante. Quanto maior, melhor.		
LI	Liquidez Imediata 10.759,06 / 2.917,20	c10101/c201	3,69
	Quanto dispomos imediatamente para saldar nossas dívidas de Curto Prazo. Quanto maior, melhor.		
ML	Margem Líquida ( 3.210,74 / 45.702,80 ) *100	(d200/d030)*100	7,03
	Quanto a empresa obtem de lucro para cada R\$100,00 vendidos. Quanto maior, melhor.		
RA	Rentabilidade do Ativo ( 3.210,74 / 25.859,86 ) *100	(d200/c1)*100	12,42
	Quanto a empresa obtem de lucro para cada R\$100,00 de investimento total. Quanto maior, melhor.		

Turiaçu-MA, 31 de Dezembro de 2021

FRANCISCO ABREU OLIVEIRA JUNIOR  
TITULAR  
CPF N. 023.377.153-02

RAIMUNDO SANTOS AYRES  
CPF N. 405.123.553-04  
CRC/MA 009029/0-0

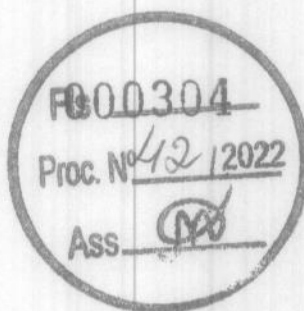

Fim





## ASSINATURA ELETRÔNICA

Certificamos que o ato da empresa F A OLIVEIRA JUNIOR consta assinado digitalmente por:

IDENTIFICAÇÃO DO(S) ASSINANTE(S)	
CPF/CNPJ	Nome
02337715302	FRANCISCO ABREU OLIVEIRA JUNIOR
40512355304	RAIMUNDO SANTOS AYRES

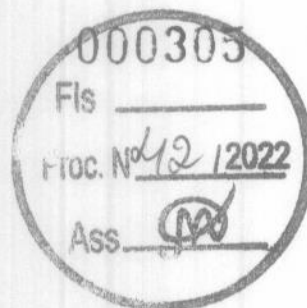

**JUCEMA**

CERTIFICO O REGISTRO EM 01/02/2022 12:04 SOB N° 20220124990.  
PROTOCOLO: 220124990 DE 01/02/2022.  
CÓDIGO DE VERIFICAÇÃO: 12201288245. CNPJ DA SEDE: 10844067000166.  
NIRE: 21101650181. COM EFEITOS DO REGISTRO EM: 01/02/2022.  
F A OLIVEIRA JUNIOR

RICARDO DINIZ DIAS  
VICE-PRESIDENTE  
[www.empresafacil.ma.gov.br](http://www.empresafacil.ma.gov.br)



SEGUNDA ALTERAÇÃO DO INSTRUMENTO DE INSCRIÇÃO DE  
EMPRESÁRIO INDIVIDUAL "F A OLIVEIRA JUNIOR"  
NIRE: 21101650181 CNPJ: 10.844.067/0001-66

**FRANCISCO ABREU OLIVEIRA JUNIOR**, Brasileiro, empresário, casado com comunhão universal de bens, natural da cidade de Turiaçu - MA, nascido em 20/02/1986, RG nº 0197978920014 SSP-MA e CPF nº 023.377.153-02, residente e domiciliado na Avenida Santos Dumont, nº 35, Bairro Rodoviária, Turiaçu - MA, CEP 65.278-000; Empresário individual, sob o nome empresarial **F A OLIVEIRA JUNIOR** com sede na Avenida Santos Dumont, nº 35, Bairro Rodoviária, Turiaçu - MA, CEP 65.278-000, inscrito na Junta Comercial do Estado do Maranhão sob o NIRE 21101650181 em 12/05/2009 e no CNPJ sob o nº 10.844.067/0001-66; Resolve assim, Alterar o Instrumento de Inscrição.

**Cláusula Primeira** – O Empresário que tem como ramo de atividade: Serviços de Engenharia; Construção de Edifícios; Obras de Urbanização – Ruas, Praças e Calçadas; Perfurações e Sondagens; Instalação e Manutenção Elétrica; Instalações Hidráulicas, Sanitárias e de Gás; Administração de Obras; Impermeabilização em Obras de Engenharia Civil; Instalação de Portas, Janelas, Tetos, Divisórias e Armários Embutidos de Qualquer Material; Obras de Acabamento em Gesso e Estuque; Serviços de Pintura de Edifícios em Geral; Aplicação de Revestimentos e de Resinas em Interiores e Exteriores; Outras Obras de Acabamento da Construção (Instalação de Toldos, Persianas, Piscinas, Colocação de Vidros, Cristais, Espelhos, Etc.); Serviços de Arquitetura; Atividades Técnicas Relacionadas a Engenharia e Arquitetura não especificadas Anteriormente (Projetos Técnicos Hidráulicos, Elétricos, Etc.); Serviços de Desenho Técnico Relacionados a Arquitetura e Engenharia; Serviços de Perícia Técnica Relacionados a Segurança do Trabalho; Serviços de Cartografia, Topografia e Geodesia; Outras Atividades Profissionais, Científicas e Técnicas não Especificadas Anteriormente; Atividades Paisagísticas, com a alteração passa a ter os seguintes objetos sociais:

- 7112-0/00 – Serviços de Engenharia;
- 4120-4/00 Construção de Edifícios;
- 4213-8/00 – Obras de Urbanização – Ruas, Praças e Calçadas;
- 4312-6/00 – Perfurações e Sondagens;
- 4321-5/00 Instalação e Manutenção Elétrica;
- 4322-3/01 Instalações Hidráulicas, Sanitárias e de Gás;
- 4399-1/01 – Administração de Obras;
- 4330-4/01 Impermeabilização em Obras de Engenharia Civil;
- 4330-4/02 Instalação de Portas, Janelas, Tetos, Divisórias e Armários Embutidos de Qualquer Material;
- 4330-4/03 Obras de Acabamento em Gesso e Estuque;
- 4330-4/04 Serviços de Pintura de Edifícios em Geral;
- 4330-4/05 Aplicação de Revestimentos e de Resinas em Interiores e Exteriores;
- 4330-4/99 Outras Obras de Acabamento da Construção (Instalação de Toldos, Persianas, Piscinas, Colocação de Vidros, Cristais, Espelhos, Etc.);
- 7111-1/00 Serviços de Arquitetura;

m

- 7119-7/99 – Atividades Técnicas Relacionadas a Engenharia e Arquitetura não Especificadas Anteriormente, (Projetos Técnicos Hidráulicos, Elétricos, Etc.);
- 7119-7/03 – Serviços de Desenho Técnico Relacionados a Arquitetura e Engenharia;
- 7119-7/04 Serviços de Perícia Técnica Relacionados a Segurança do Trabalho;
- 7119-7/01 – Serviços de Cartografia, Topografia e Geodesia;
- 7490-1/99 – Outras Atividades Profissionais, Científicas e Técnicas não Especificadas Anteriormente;
- 8130-3/00 Atividades Paisagísticas.
- 4649-4/08 - Comércio atacadista de produtos de higiene, limpeza e conservação domiciliar;
- 4744-0/99 - Comércio varejista de materiais de construção em geral;
- 4729-6/99 – Comércio varejista de produtos alimentícios em geral ou especializado em produtos alimentícios não especificados anteriormente;
- 0210-1/06 - Cultivo de mudas em viveiros florestais;
- 4623-1/06 – Comércio atacadista de sementes, flores, plantas e gramas;
- 4761-0/03 - Comércio varejista de artigos de papelaria;
- 4751-2/01 – Comércio varejista especializado de equipamentos e suprimentos de informática.

**Cláusula Segunda** – As demais cláusulas e condições do contrato original e suas alterações já arquivada permanecem em vigor com sua plena validade.

E assim, por estar, justo e contratado, o sócio obriga-se a cumprir o presente contrato, assinando-o a presente alteração digitalmente para os regulares efeitos de direito, devendo a via original ser arquivada na Junta Comercial do Estado Maranhão.

Turiaçu (MA), 05 de Outubro de 2021.

---

Francisco Abreu Oliveira Junior



A large, stylized handwritten signature in black ink, located on the right side of the page.



## ASSINATURA ELETRÔNICA

Certificamos que o ato da empresa F A OLIVEIRA JUNIOR consta assinado digitalmente por:

IDENTIFICAÇÃO DO(S) ASSINANTE(S)	
CPF/CNPJ	Nome
02337715302	FRANCISCO ABREU OLIVEIRA JUNIOR

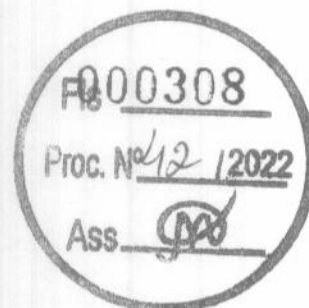

**JUCEMA**

CERTIFICO O REGISTRO EM 05/10/2021 17:22 SOB N° 20211238457.  
PROTOCOLO: 211238457 DE 05/10/2021.  
CÓDIGO DE VERIFICAÇÃO: 12107395892. CNPJ DA SEDE: 10844067000166.  
NIRE: 21101650181. COM EFEITOS DO REGISTRO EM: 04/10/2021.  
F A OLIVEIRA JUNIOR

LÍLIAN THERESA RODRIGUES MENDONÇA  
SECRETÁRIA-GERAL  
[www.empresafacil.ma.gov.br](http://www.empresafacil.ma.gov.br)



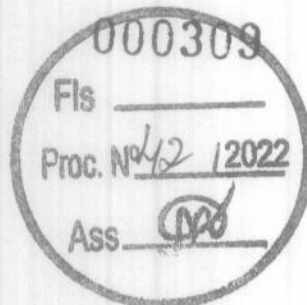

### TERMO DE ABERTURA

Contém o presente livro 7 folhas, eletronicamente numeradas de 1 a 7 em uma via, todas elas já escrituradas e servirá como Livro Diário nº 002, referente ao período 01/01/2021 a 31/12/2021, com encerramento do exercício social em 31/12/2021, da firma F A OLIVEIRA JUNIOR, estabelecida no(a) AV JOAO ANASTACIO DOS SANTOS, nº 210, bairro CENTRO, CEP 65278-000, cidade Turiaçu, estado MA, inscrita no C.N.P.J. 10.844.067/0001-66 e registrada no(a) Junta Comercial do Estado do Maranhão sob o nº 21101650181 por despacho de 25/05/2009.

Turiaçu-MA, 1 de Janeiro de 2021

FRANCISCO ABREU OLIVEIRA JUNIOR  
TITULAR  
CPF N. 023.377.153-02

RAIMUNDO SANTOS AYRES  
CPF N. 405.123.553-04  
CRC/MA 009029/0-0

57

**Livro Diário Nº. 2**

Empresa: F A OLIVEIRA JUNIOR - CNPJ: 10.844.067/0001-66

Período: 01/01/2021 a 31/12/2021

ADMIN

Data	Chave	Débito	Estab	Centro	Crédito	Estab	Centro	Histórico	Valor
20/01/2021	13584	2.01.01.03.03.0010	0087	001	1.01.01.01.01.0001	0087	001	Pg.simples ref.	2.430,00
<b>Totais do mês de Janeiro:</b>									<b>2.430,00</b>
06/12/2021	13578	1.01.01.01.01.0001	0087	001	3.01.01.01.01.0006	0087	001	Rec.receita de serviços nf	48.620,00
10/12/2021	13592	3.01.01.07.01.0009	0087	001	1.01.01.01.01.0001	0087	001	pg conf rec	8.063,70
10/12/2021	13592	3.01.01.07.01.0019	0087	001	1.01.01.01.01.0001	0087	001	pg alimentação	1.210,00
10/12/2021	13592	3.01.01.07.01.0024	0087	001	1.01.01.01.01.0001	0087	001	pg aluguel	9.600,00
10/12/2021	13592	3.01.01.07.01.0025	0087	001	1.01.01.01.01.0001	0087	001	pg combustível	502,50
10/12/2021	13592	3.01.01.07.01.0048	0087	001	1.01.01.01.01.0001	0087	001	pg energia	1.948,11
10/12/2021	13592	3.01.01.07.01.0049	0087	001	1.01.01.01.01.0001	0087	001	pg agua	631,60
10/12/2021	13592	3.01.01.07.01.0050	0087	001	1.01.01.01.01.0001	0087	001	pg telefone	1.296,19
10/12/2021	13592	3.01.01.07.01.0063	0087	001	1.01.01.01.01.0001	0087	001	pg consumo	7.814,20
10/12/2021	13592	3.01.01.07.01.0064	0087	001	1.01.01.01.01.0001	0087	001	pg limpeza	5.903,26
10/12/2021	13592	3.01.01.07.01.0066	0087	001	1.01.01.01.01.0001	0087	001	pg material	1.088,20
10/12/2021	13592	3.01.01.07.01.0068	0087	001	1.01.01.01.01.0001	0087	001	pg serv contabeis	2.400,00
10/12/2021	13592	3.01.01.07.01.0072	0087	001	1.01.01.01.01.0001	0087	001	pg internet	608,00
10/12/2021	13592	3.01.01.07.01.0007	0087	001	1.01.01.01.01.0001	0087	001	pg conf rec	1.426,30
10/12/2021	13594	1.01.15.01.01.0002	0087	001	1.01.01.01.01.0001	0087	001	pg conf rec	5.196,50
31/12/2021	13582	3.01.01.01.03.0007	0087	001	2.01.01.03.03.0010	0087	001	Vr.simples ref.	2.917,20
31/12/2021	13595	3.01.01.01.01.0006	0087	001				Vr.encerramento do exercício 2021	48.620,00
31/12/2021	13595	6.01	0087	001				Vr.encerramento do exercício 2021	502,50
31/12/2021	13595	6.01	0087	001				Vr.encerramento do exercício 2021	608,00
31/12/2021	13595	6.01	0087	001				Vr.encerramento do exercício 2021	631,60
31/12/2021	13595	6.01	0087	001				Vr.encerramento do exercício 2021	1.088,20
31/12/2021	13595	6.01	0087	001				Vr.encerramento do exercício 2021	1.210,00
31/12/2021	13595	6.01	0087	001				Vr.encerramento do exercício 2021	1.296,19
31/12/2021	13595	6.01	0087	001				Vr.encerramento do exercício 2021	1.426,30
31/12/2021	13595	6.01	0087	001				Vr.encerramento do exercício 2021	1.948,11
31/12/2021	13595	6.01	0087	001				Vr.encerramento do exercício 2021	2.400,00
31/12/2021	13595	6.01	0087	001				Vr.encerramento do exercício 2021	2.917,20
31/12/2021	13595	6.01	0087	001				Vr.encerramento do exercício 2021	3.210,74
31/12/2021	13595	6.01	0087	001				Vr.encerramento do exercício 2021	5.903,26
31/12/2021	13595	6.01	0087	001				Vr.encerramento do exercício 2021	7.814,20
31/12/2021	13595	6.01	0087	001				Vr.encerramento do exercício 2021	8.063,70
31/12/2021	13595	6.01	0087	001				Vr.encerramento do exercício 2021	9.600,00
31/12/2021	13595				2.07.07.01.01.0001	0087	001	Vr.encerramento do exercício 2021	3.210,74
31/12/2021	13595				3.01.01.01.03.0007	0087	001	Vr.encerramento do exercício 2021	2.917,20
31/12/2021	13595				3.01.01.07.01.0007	0087	001	Vr.encerramento do exercício 2021	1.426,30
31/12/2021	13595				3.01.01.07.01.0009	0087	001	Vr.encerramento do exercício 2021	8.063,70
31/12/2021	13595				3.01.01.07.01.0019	0087	001	Vr.encerramento do exercício 2021	1.210,00
31/12/2021	13595				3.01.01.07.01.0024	0087	001	Vr.encerramento do exercício 2021	9.600,00



Continua...

m

[Handwritten signature]

**Livro Diário Nº. 2**

Empresa: F A OLIVEIRA JUNIOR - CNPJ: 10.844.067/0001-66

Período: 01/01/2021 a 31/12/2021

ADMIN

Data	Chave	Débito	Estab	Centro	Crédito	Estab	Centro	Histórico	Valor
31/12/2021	13595				3.01.01.07.01.0025	0087	001	Vr.encerramento do exercício 2021	502,50
31/12/2021	13595				3.01.01.07.01.0048	0087	001	Vr.encerramento do exercício 2021	1.948,11
31/12/2021	13595				3.01.01.07.01.0049	0087	001	Vr.encerramento do exercício 2021	631,60
31/12/2021	13595				3.01.01.07.01.0050	0087	001	Vr.encerramento do exercício 2021	1.296,19
31/12/2021	13595				3.01.01.07.01.0063	0087	001	Vr.encerramento do exercício 2021	7.814,20
31/12/2021	13595				3.01.01.07.01.0064	0087	001	Vr.encerramento do exercício 2021	5.903,26
31/12/2021	13595				3.01.01.07.01.0066	0087	001	Vr.encerramento do exercício 2021	1.088,20
31/12/2021	13595				3.01.01.07.01.0068	0087	001	Vr.encerramento do exercício 2021	2.400,00
31/12/2021	13595				3.01.01.07.01.0072	0087	001	Vr.encerramento do exercício 2021	608,00
31/12/2021	13595				6.01	0087	001	Vr.encerramento do exercício 2021	48.620,00
<b>Totais do mês de Dezembro:</b>									<b>196.465,76</b>

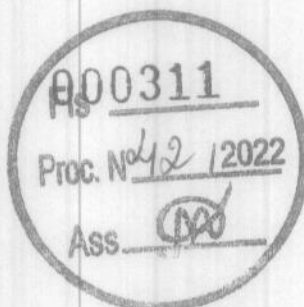
  
 R\$ 00311  
 Proc. Nº 42/2022  
 Ass. [Signature]





Fim

**Balço Patrimonial**Empresa: F A OLIVEIRA JUNIOR - CNPJ: 10.844.067/0001-66  
NIRE: 211016520181 - Data: 25/05/2009

ADMIN

Conta	Descrição	31/12/2021
1	*** Ativo ***	25.859,86 D
1.01	Ativo Circulante	15.955,56 D
1.01.01	Disponibilidades	10.759,06 D
1.01.01.01	Numerários em Espécie	10.759,06 D
1.01.01.01.01	Caixa Geral	10.759,06 D
1.01.01.01.01.0001	Caixa	10.759,06 D
1.01.15	Estoques	5.196,50 D
1.01.15.01	Estoques em Estabelecimentos Próprios	5.196,50 D
1.01.15.01.01	Estoque de Mercadorias	5.196,50 D
1.01.15.01.01.0002	Mercadorias Usada na Prestação de Serviços	5.196,50 D
1.07	Ativo não Circulante	9.904,30 D
1.07.04	Imobilizado	9.904,30 D
1.07.04.01	Bens em Operação	9.904,30 D
1.07.04.01.01	Bens Utilizados na Produção e/ou Prestação de Serviços	9.904,30 D
1.07.04.01.01.0003	Equipamentos, Máquinas e Instalações Industriais	5.790,30 D
1.07.04.01.01.0005	Móveis, Utensílios e Instalações Comerciais	4.114,00 D
Total Ativo		25.859,86 D
2	*** Passivo ***	25.859,86 C
2.01	Passivo Circulante	2.917,20 C
2.01.01	Obrigações de Curto Prazo	2.917,20 C
2.01.01.03	Obrigações Trabalhistas, Previdenciárias e Fiscais	2.917,20 C
2.01.01.03.03	Obrigações Fiscais	2.917,20 C
2.01.01.03.03.0010	Simplex a Recolher	2.917,20 C
2.07	Patrimônio Líquido	22.942,66 C
2.07.01	Capital Realizado	10.000,00 C
2.07.01.01	Capital Social	10.000,00 C
2.07.01.01.01	Capital Social de Domiciliados e Residentes no País	10.000,00 C
2.07.01.01.01.0001	Capital Subscrito de Domiciliados e Residentes no País	10.000,00 C
2.07.07	Outras Contas	12.942,66 C
2.07.07.01	Outras Contas	12.942,66 C
2.07.07.01.01	Lucros Acumulados	12.942,66 C
2.07.07.01.01.0001	Lucros Acumulados e/ou Saldo à Disposição da Assembléa	12.942,66 C
Total Passivo		25.859,86 C

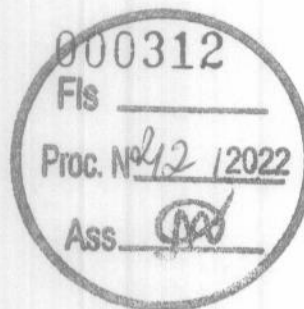

Data de Encerramento: 31/12/2021

Valor de Ativo e Passivo: R\$ 25.859,86 (Vinte e Cinco Mil Oitocentos e Cinquenta e Nove Reais e Oitenta e Seis Centavos).

Turiaçu-MA, 31 de Dezembro de 2021

Fim



### Balço Patrimonial

Empresa: F A OLIVEIRA JUNIOR - CNPJ: 10.844.067/0001-66  
NIRE: 211016520181 - Data: 25/05/2009

Conta	Descrição	31/12/2021
-------	-----------	------------

FRANCISCO ABREU OLIVEIRA JUNIOR  
TITULAR  
CPF N. 023.377.153-02

RAIMUNDO SANTOS AYRES  
CPF N. 405.123.553-04  
CRC/MA 009029/0-0

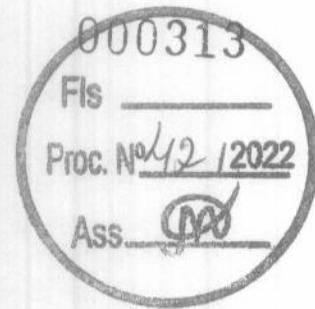

*m*  
*[Large handwritten signature]*

### Demonstração do Resultado do Exercício

Empresa: F A OLIVEIRA JUNIOR - CNPJ: 10.844.067/0001-66

NIRE: 21101650181 - Data: 25/05/2009

Estabelecimentos: Todos; Centros de Resultado: Todos

Conta	Descrição	01/01/2021 a 31/12/2021
(+) 010	Receita Bruta Operacional	48.620,00
010.01	Faturamento Prod. Merc. e Serviços	48.620,00
010.01.03	Vendas de Serviços	48.620,00
(-) 020	Deduções da Receita	2.917,20
020.01	Impostos Faturados	2.917,20
020.01.05	Simplex	2.917,20
(=) 030	Receita Líquida	45.702,80
(=) 060	Lucro Bruto	45.702,80
(-) 070	Despesas Operacionais	42.492,06
070.01	Despesas Administrativas	42.492,06
(=) 110	Res. Antes das Participações e Contrib.	3.210,74
(=) 150	Res. Antes Imp.Renda e Contrib. Social	3.210,74
(=) 200	Resultado Líquido do Exercício	3.210,74

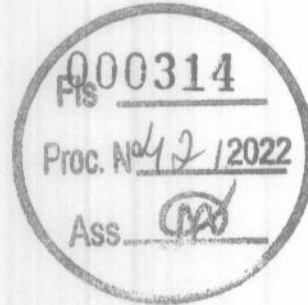

Turiçu-MA, 31 de Dezembro de 2021

FRANCISCO ABREU OLIVEIRA JUNIOR  
TITULAR  
CPF N. 023.377.153-02

RAIMUNDO SANTOS AYRES  
CPF N. 405.123.553-04  
CRC/MA 009029/0-0

on

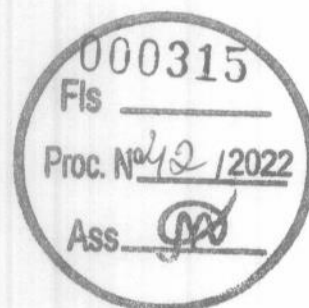

### TERMO DE ENCERRAMENTO

Contém o presente livro 7 folhas, eletronicamente numeradas de 1 a 7 em uma via, todas elas já escrituradas e serviu como Livro Diário nº 002, referente ao período 01/01/2021 a 31/12/2021, com encerramento do exercício social em 31/12/2021, da firma F A OLIVEIRA JUNIOR, estabelecida no(a) AV JOAO ANASTACIO DOS SANTOS, nº 210, bairro CENTRO, CEP 65278-000, cidade Turiaçu, estado MA, inscrita no C.N.P.J. 10.844.067/0001-66 e registrada no(a) Junta Comercial do Estado do Maranhão sob o nº 21101650181 por despacho de 25/05/2009.

Turiaçu-MA, 31 de Dezembro de 2021

FRANCISCO ABREU OLIVEIRA JUNIOR  
TITULAR  
CPF N. 023.377.153-02

RAIMUNDO SANTOS AYRES  
CPF N. 405.123.553-04  
CRC/MA 009029/0-0

[Signature]



## ASSINATURA ELETRÔNICA

Certificamos que o ato da empresa F A OLIVEIRA JUNIOR consta assinado digitalmente por:

IDENTIFICAÇÃO DO(S) ASSINANTE(S)	
CPF/CNPJ	Nome
02337715302	FRANCISCO ABREU OLIVEIRA JUNIOR
40512355304	RAIMUNDO SANTOS AYRES

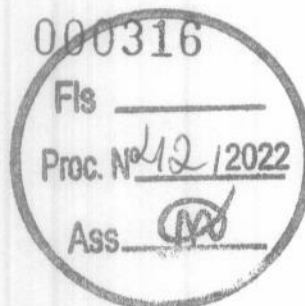

CERTIFICO A AUTENTICAÇÃO EM 09/05/2022 12:14 SOB Nº 20220525951.  
PROTOCOLO: 220525951 DE 29/04/2022. NIRE: 21101650181.  
F A OLIVEIRA JUNIOR

**JUCEMA**

FLORENCIO BRANDES NETO  
RESPONSÁVEL PELA AUTENTICAÇÃO  
SÃO LUÍS, 09/05/2022  
empresafacil.ma.gov.br

m





### TERMO DE AUTENTICAÇÃO - LIVRO DIGITAL

Declaro exatos os Termos de Abertura e de Encerramento do Livro Digital com características abaixo, conferido e autenticado por Florencio Brandes Neto, sob a autenticidade nº 12205819172 em 09/05/2022, protocolo 220525951. Para validação de Autenticação dos Termos, deverá ser acessado o Portal de Serviços / verificação de documentos do Empreendedor (<http://www.empresafacil.ma.gov.br>) e informar o código de verificação.

Identificação de Empresa	
Nome Empresarial:	F A OLIVEIRA JUNIOR
Número de Registro:	21101650181
CNPJ:	10844067000166
Município:	Turiaçu

Identificação de Livro Digital	
Tipo de Livro:	DIÁRIO
Número de Ordem:	2
Período de Escrituração:	01/01/2021 - 31/12/2021

Assinante(s)	Nome	CRC/OAB
02337715302	FRANCISCO ABREU OLIVEIRA JUNIOR	
40512355304	RAIMUNDO SANTOS AYRES	MA9029

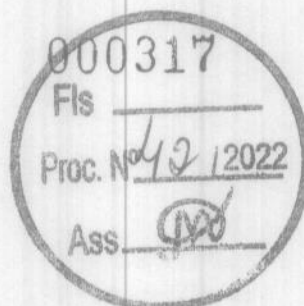

CERTIFICO A AUTENTICAÇÃO EM 09/05/2022 12:15 SOB Nº 20220525951.  
PROTOCOLO: 220525951 DE 29/04/2022. CÓDIGO DE VERIFICAÇÃO:  
12205819172. NIRE: 21101650181.  
F A OLIVEIRA JUNIOR

JUCEMA

FLORENCIO BRANDES NETO  
RESPONSÁVEL PELA AUTENTICAÇÃO  
SÃO LUÍS, 09/05/2022  
[empresafacil.ma.gov.br](http://empresafacil.ma.gov.br)



ESTADO DO MARANHÃO  
PREFEITURA MUNICIPAL DE TURIAÇU  
SECRETARIA MUNICIPAL DE ADMINISTRAÇÃO E FINANÇAS

CERTIDÃO NEGATIVA DE DÉBITOS - CND N° 622/22

Certifico a requerimento do interessado que revendo os arquivos desta prefeitura, foi constatado que a empresa: **F. A. OLIVEIRA JÚNIOR**, com Inscrição Municipal nº **0 0 3 4 1 - 6**, CNPJ N° **10.844.067/0001-66**, Atividade Econômica Principal: **Serviços de Engenharia**, localizada à **Av. João Anastácio dos Santos, nº 210, Centro – Turiaçu (MA)**, no que se refere a Impostos: **ISS, IPTU** e outros Tributos, nada deve à Receita Municipal.

A presente Certidão entrará em vigor a partir desta data, com validade de 90 (noventa) dias, conforme o **Art. 235, da Lei nº 694/14, de 08.12.2014**.

SECRETARIA MUNICIPAL DE ADMINISTRAÇÃO E FINANÇAS -  
SEMAF, em 24 de Outubro de 2022.

FRANCISCO FONTES GONÇALVES  
Diretor de Arrecadação e Finanças

CNPJ: 63.451.363/0001-63

PREF. MUNICIPAL DE TURIAÇU

Rua Dr. Paulo Ramos Nº 143

Centro

CEP 65.278-000

Turiaçu

MA

Rua Dr. Paulo Ramos, 143, Centro – Fone: 098 3397-1353 CNPJ: 63.451.363/0001-63  
Turiaçu – Maranhão



GOVERNO DO ESTADO DO MARANHÃO  
SECRETARIA DE ESTADO DA FAZENDA



**CERTIDÃO NEGATIVA DE DÍVIDA ATIVA**

Nº Certidão: 067211/22

Data da

26/09/2022 14:09:35

Inscrição Estadual: 126899878

CPF/CNPJ: 10844067000166

Razão Social: F A OLIVEIRA JUNIOR SERVICIO DE ARQUITETURA E ENGENHARIA

Endereço: AVE JOAO ANASTACIO DOS SANTOS, 210 CEP: 65278000 - CENTRO

Telefone: (98)84507250

Município: TURIACU

UF: MA

Certificamos que, após a realização das consultas procedidas no sistema desta Secretaria e na forma do disposto do artigo 156, da lei nº 2.231, de 29/12/1962, substanciado pelos artigos 240 a 242 da lei nº 7.799, de 19/12/2002, bem como prescreve o artigo 205 da lei nº 5.172, de 25 de outubro de 1966 (Código Tributário Nacional) não constam débitos inscritos na Dívida Ativa, em nome do sujeito passivo acima identificado.

**Validade da Certidão: 120 (cento e vinte) dias: 24/01/2023.**

A autenticidade desta certidão deverá ser confirmada no endereço:

<http://portal.sefaz.ma.gov.br/>, clicando no item "Certidões" e em seguida em "Validação de Certidão Negativa de Dívida Ativa".

**CERTIDÃO EMITIDA GRATUITAMENTE.**

Data Impressão: 26/09/2022 14:09:35

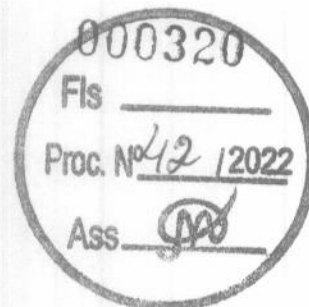

CERTJUDONE-VUNTU - 252022  
Código de validação: 6A58E6FBF8

Número da guia: 22058001001352386.

### CERTIDÃO DE DISTRIBUIÇÃO DE AÇÕES CÍVEIS

**CERTIFICO**, a requerimento verbal da parte interessada que revendo o Programa de Distribuição de Processos Cíveis desta comarca (THEMIS PG) e PJe, de janeiro de 2004 até esta data, constatei a **INEXISTÊNCIA** de Ações de Falência e Concordata distribuídas contra a empresa:

**F A OLIVEIRA JUNIOR**

**NOME FANTASIA:** FENIX CONSTRUÇÕES

**NÚMERO DE INSCRIÇÃO NO CPNJ:** 10.844.067/0001-66

**ENDEREÇO:** Av. João Anastacio dos Santos, 210, Centro, Turiaçu/MA-CEP 65278-000

Certifico fielmente que a Secretaria Judicial a meu cargo é a única existente nesta Comarca de Turiaçu/MA. Dada e passada nesta cidade e Comarca de Turiaçu, Estado do Maranhão. Eu,   , João Paulo de Araújo Marinho, Secretário Judicial, digitei.

Turiaçu/MA, 07 de Outubro de 2022

JOAO PAULO DE ARAUJO MARINHO  
Secretário Judicial de Entrância Inicial  
Vara Única de Turiaçu  
Matrícula 202374

Documento assinado. TURIAÇU, 07/10/2022 08:03 (JOAO PAULO DE ARAUJO MARINHO)





**PREGÃO ELETRÔNICO Nº 042/2022**  
**PROCESSO ADMINISTRATIVO Nº 6480/2022**

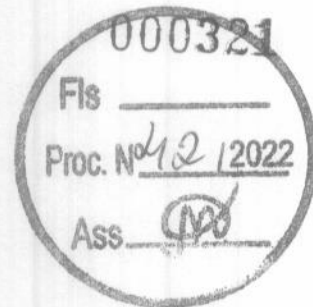

**COTRAL CONSTRUÇÕES E**  
**TRANSPORTES DO**  
**MARANHÃO LTDA**  
**CNPJ:63.420.590/0001-21**



Terraplanagem, Construção Civil e Outros

CARTA PROPOSTA

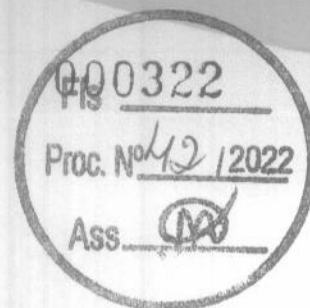

Ilmo. Sr.(a)  
Pregoeira e Equipe de Apoio  
Prefeitura Municipal de Chapadinha Maranhão  
Data da realização do certame: 22 de Dezembro de 2022

A empresa **COTRAL CONSTRUÇÕES E TRANSPORTES DO MARANHÃO LTDA**, inscrita no CNPJ: 63.420.590/0001-21, sediada na Av. São Raimundo, 18A, Centro, Vargem Grande/MA, através do seu Diretor Administrativo o Sr. Pedro Custodio de Oliveira Filho, portador da cédula de identidade RG nº 024130502003-7 SSP-MA, inscrito no CPF sob número 111.067.193-87, **DECLARA**, sob as penas da Lei, inteira submissão aos preceitos legais aplicados ao **PREGÃO ELETRONICO SRP Nº 42/2022**, especialmente as Leis nº 10.520/2002 e nº 8.666/1993, assim como as Cláusulas constantes do Edital. Pela presente, declaramos inteira submissão aos preceitos legais em vigor, especialmente da Lei nº 10.520, de 17 de julho de 2002, da Lei nº 8.666, de 1 de junho de 1993 e das cláusulas constantes do Edital. Pela presente, submetemos à apreciação de V. S<sup>a</sup>. a nossa proposta relativa à licitação em epígrafe, assumindo inteira responsabilidade por quaisquer erros ou omissões que venham a ser verificados na preparação da mesma e declaramos ainda que, temos pleno conhecimento das condições em que se desenvolverão os trabalhos, e concordamos com a totalidade das instruções e critérios de qualificação definidos no edital do **PREGÃO ELETRONICO SRP Nº 42/2022**.

Propomos à **Prefeitura Municipal de Chapadinha-Maranhão** pelo preço total abaixo nas condições estabelecidas, prestar os serviços objeto do **PREGÃO ELETRONICO SRP Nº 42/2022. DO OBJETO:**

O objeto da presente licitação é a Contratação de pessoa jurídica para execução dos serviços de recuperação de obras de artes especiais (pontes de madeira) no município de Chapadinha – MA

**Dados Empresarial;**

**COTRAL CONSTRUÇÕES E TRANSPORTES DO MARANHÃO LTDA**  
CNPJ: 63.420.590/0001-21  
Av. Av. São Raimundo, 18A, Centro, Vargem Grande/MA  
Fone: (98) 99147-8930  
E-mail: cotralma@hotmail.com

**Dados Bancários:** (BANCO DO BRASIL), AG: 2762-6 , CONTA C : 15.745-7 -  
CHAPADINHA- MARANHÃO  
**Representante Legal para Assinatura do Contrato**  
**Eduardo Pedro Costa de Oliveira**  
Carteira de Identidade nº 024309832003-2  
CPF nº 039.619.483-48  
Procurador Geral

Av. São Raimundo, nº18, Centro. Vargem Grande-MA  
Fone: (98) 3465-1065 / 99147-8930  
Email: cotralma@hotmail.com

ITEM	DESCRIÇÃO
1	SERVIÇOS PRELIMINARES
1.1	Placa indicativa da obra
1.2	Mobilização e desmobilização de equipamentos (máquinas e equipamentos, bate estaca)
1.3	Barracão de obras
1.4	Administração local
1.5	Retirada de estrutura de madeira
1.6	Retirada de entulho c/ equipamento
2	FUNDAÇÃO
2.1	Estaca de madeira
2.2	Bloco de coroamento de concreto simples
3.0	ESTRUTURA EM MADEIRA DE LEI
3.1	Pilares de madeira
3.2	Transversinas I e II
3.3	Balancins I e II
3.4	Longarinas
3.5	Tabuleiro
3.6	Passa rodas
3.7	Guias
3.8	Guarda corpo
4.0	ALAS DE CONTENÇÃO
4.1	Pilares de madeira
4.2	Tábuas de contenção
4.3	Aterro de cabeceiras
4.4	Cabeceiras em concreto ciclópico
5.0	MÃO DE OBRA E FERRAGENS
5.1	Carpinteiro, Pedreiro e Ajudantes
5.2	Parafusos I e II
6.0	PINTURA E SINALIZAÇÃO
6.1	Pintura imunizante para madeira, duas demãos
6.2	Pintura esmalte acetinado sobre madeira, duas demãos
6.3	Placa de sinalização fotoluminescente

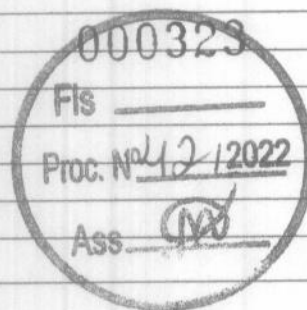

Valor total da proposta: R\$ 1.425.000,00 ( Hum milhão, quatrocentos vinte e cinco mil reais)

Prazo de validade da proposta: 90 (noventa) dias

Declaramos para todos os fins de direito, que conhecemos o objeto do pregão e os termos constantes no Edital do PREGÃO ELETRONICO SRP N° 42/2022 e seu(s) ANEXOS e do Regulamento bem como temos todas as condições decumprir as exigências ali contidas no que concerne à apresentação dedocumentação para fim de habilitação.



Terraplanagem, Construção Civil e Outros

**Declaramos** que nesta proposta estão incluídas eventuais vantagens e/ou abatimentos, impostos, transporte (carga e descarga) até o destino, taxas e encargos sociais, obrigações trabalhistas, previdenciárias, fiscais e comerciais e outras quaisquer que incidam sobre a contratação.

**Declaramos** que os preços unitários e total dos itens foram cotados em moeda nacional (Real – R\$), já incluídos todos os tributos, custos de frete, encargos fiscais, trabalhistas, comerciais e quaisquer outras despesas incidentes sobre o objeto da licitação.

**Declaramos** de que nos preços propostos encontram-se incluídas todas as despesas diretas e indiretas, tributos incidentes, encargos sociais, previdenciários, trabalhistas e comerciais, frete, seguros e demais despesas com transporte até o destino, embalagens e quaisquer outros ônus que porventura possam recair sobre objeto da presente licitação;

Vargem Grande, Maranhão 16 de Dezembro de 2022

**PEDRO CUSTODIO DE  
OLIVEIRA  
FILHO:11106719387**

Assinado de forma digital por PEDRO CUSTODIO  
DE OLIVEIRA FILHO:11106719387  
DN: c=BR, o=ICP-Brasil, ou=AC CERTIFICA MINAS  
v5, ou=10534987000188, ou=Presencial,  
ou=Certificado PF A1, cn=PEDRO CUSTODIO DE  
OLIVEIRA FILHO:11106719387

COTRAL CONSTRUCOES E TRANSP DO MA LTDA  
Pedro Custodio de Oliveira Filho  
CPF nº 111.067.193-87  
RG nº 024130502003-7  
CNPJ nº 63.420.590/0001-21  
Administrador

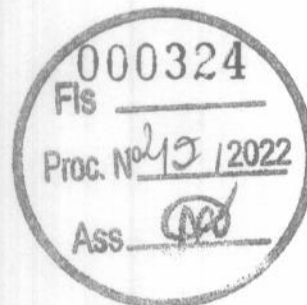



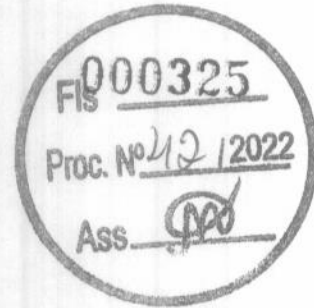

À  
PREFEITURA MUNICIPAL DE CHAPADINHA-MA  
REF : PREGÃO ELETRONICO SRP Nº 042/2022

Declaração de alíquotas dos impostos inerentes aos tributos

Valores % ( percentuais) abaixo e tabela de exemplo de calculo em anexo;

1º	Pis	0,65%
2º	Cofins	3,00%
3º	CSLL	9,00%
4º	IRPJ	15,00%
5º	INSS	11,00%
	<b>TOTAL</b>	<b>38,65%</b>

OBS: O valor do ISS vai ser recolhido de forma integral no momento da expedição das medições e notas fiscais, no local da prestação dos serviços.

Vargem Grande, Maranhão 16 de Dezembro de 2022

PEDRO CUSTODIO DE  
OLIVEIRA  
FILHO:11106719387

Assinado de forma digital por PEDRO CUSTODIO DE OLIVEIRA FILHO:11106719387  
DN: c=BR, o=ICP-Brasil, ou=AC CERTIFICA MINAS v5, ou=10534987000188, ou=Presencial, ou=Certificado PF A1, cn=PEDRO CUSTODIO DE OLIVEIRA FILHO:11106719387

RAIMAR ALMEIDA  
PEREIRA:09387641368

Assinado de forma digital por RAIMAR ALMEIDA PEREIRA:09387641368  
Dados: 2022.12.16 14:59:06 -03'00'



GOVERNO DO ESTADO DO MARANHÃO  
SECRETARIA DE ESTADO DE ADMINISTRAÇÃO PENITENCIÁRIA  
SECRETARIA ADJUNTA DE ATENDIMENTO E HUMANIZAÇÃO PENITENCIÁRIA  
GABINETE

**DECLARAÇÃO DE PESSOAS PRESAS APTAS À EXECUÇÃO DE TRABALHO EXTERNO OU DE EGRESSAS DO SISTEMA PRISIONAL**

**PREFEITURA MUNICIPAL DE CHAPADINHA  
PREGÃO ELETRÔNICO Nº 042/2022-SRP  
PROCESSO ADMINISTRATIVO Nº 6480/2022-PMCH**

**Objeto:** EVENTUAL CONTRATAÇÃO DE EMPRESA ESPECIALIZADA NA RECUPERAÇÃO DE OBRAS DE ARTES ESPECIAIS (PONTES DE MADEIRA) NA ZONA RURAL DO MUNICÍPIO DE CHAPADINHA.

**EMPRESA:** COTRAL CONSTRUÇÕES E TRANSPORTES DO MARANHÃO LTDA  
**CNPJ:** 63.420.590/0001-21

A **Secretaria de Estado de Administração Penitenciária**, órgão responsável pela intermediação da mão de obra do sistema prisional do Estado do Maranhão, em atenção ao §1º, inciso I, do art. 5º do Decreto nº 9.450, de 24 de julho de 2018, declara que não dispõe de pessoas privadas de liberdade ou egressas do sistema prisional aptas à execução de Trabalho Externo, considerando que na cidade onde será executado os serviços dispõe de estabelecimento penal.

SÃO LUÍS (MA), 15 DE DEZEMBRO DE 2022



*P/ Mécia Mendonça de Souza MAT. 886000-1*  
**KELLY CRISTINA CARVALHO**

Secretaria Adjunta de Atendimento e Humanização Penitenciária- SAAHP

M-785

À  
Secretaria de Estado de Administração Penitenciária – SEAP

Prezados Senhores,



DECRETO Nº 9.450, DE 24 DE JULHO DE 2018

A COTRAL CONSTRUÇÕES E TRANSPORTES DO MARANHÃO LTDA inscrita no CNPJ sob o Nº: 63.420.590/0001-21, sediada na Av. São Raimundo nº 18 A, Centro, Vargem Grande-Maranhão, representada pelo Sr. Pedro Custodio de Oliveira Filho, R.G. Nº: 024130502003-7, CPF Nº: 111.067.193-8, vem perante este ofício solicitar a DECLARAÇÃO do órgão responsável pela execução penal de que dispõe de pessoas presas aptas á execução de trabalho externo, nos termos do decreto federal nº 9.450 de 24 de julho de 2018 para o PREGÃO ELETRONICO SPR nº 44/2022, objeto EVENTUAL CONTRATAÇÃO DE EMPRESA ESPECIALIZADA NA RECUPERAÇÃO DE OBRAS DE ARTES ESPECIAIS ( PONTE DE MADEIRA ) NA ZONA RUAL DO MUNICIPIO DE CHAPADINHA-MA.

**DECRETO Nº 9.450, DE 24 DE JULHO DE 2018**

Institui a Política Nacional de Trabalho no âmbito do Sistema Prisional, visando à ampliação e qualificação da oferta de vagas de trabalho, ao empreendedorismo e à formação profissional das pessoas presas e egressos do sistema prisional, e regulamenta o § 3º do art. 40 da Lei nº 8.956, de 21 de Junho de 1993, que regulamenta o disposto no inciso III do caput do art. 37 da Constituição e institui normas para licitações e contratos de administração pública firmados pelo Poder Executivo federal.

Vargem Grande, Maranhão 14 de Dezembro de 2022

*[Signature]*  
COTRAL CONST. E TRANSP. MA LTDA  
CNPJ: 63.420.590/0001-21  
Pedro Custodio de Oliveira Filho  
CPF: 111.067.193-87  
Sócio-Administrador

COTRAL CONSTRUCÕES E TRANSP DO MA LTDA  
Pedro Custodio de Oliveira Filho  
CPF nº 111.067.193-87  
RG nº 024130502003-7 SSP/MA  
Sócio – Administrador

Recebido  
Grupo dos Suavos  
15/12/2022  
às 16:40

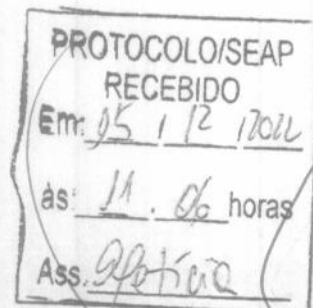

on



REPÚBLICA FEDERATIVA DO BRASIL  
CADASTRO NACIONAL DA PESSOA JURÍDICA



NÚMERO DE INSCRIÇÃO 63.420.590/0001-21		COMPROVANTE DE INSCRIÇÃO E DE SITUAÇÃO CADASTRAL		DATA DE ABERTURA 26/03/1991
NOME EMPRESARIAL COTRAL CONSTRUCOES E TRANSPORTES DO MARANHAO LTDA				
TÍTULO DO ESTABELECIMENTO (NOME DE FANTASIA) COTRAL				PORTE EPP
CÓDIGO E DESCRIÇÃO DA ATIVIDADE ECONÔMICA PRINCIPAL 41.20-4-00 - Construção de edifícios				
CÓDIGO E DESCRIÇÃO DAS ATIVIDADES ECONÔMICAS SECUNDÁRIAS 33.12-1-03 - Manutenção e reparação de aparelhos eletromédicos e eletroterapêuticos e equipamentos de irradiação 36.00-6-02 - Distribuição de água por caminhões 37.02-9-00 - Atividades relacionadas a esgoto, exceto a gestão de redes 38.11-4-00 - Coleta de resíduos não-perigosos 38.12-2-00 - Coleta de resíduos perigosos 42.11-1-01 - Construção de rodovias e ferrovias 42.12-0-00 - Construção de obras de arte especiais 42.13-8-00 - Obras de urbanização - ruas, praças e calçadas 42.21-9-01 - Construção de barragens e represas para geração de energia elétrica 42.22-7-01 - Construção de redes de abastecimento de água, coleta de esgoto e construções correlatas, exceto obras de irrigação 42.99-5-01 - Construção de instalações esportivas e recreativas 43.13-4-00 - Obras de terraplenagem 43.22-3-01 - Instalações hidráulicas, sanitárias e de gás 43.99-1-05 - Perfuração e construção de poços de água 47.44-0-99 - Comércio varejista de materiais de construção em geral 49.23-0-02 - Serviço de transporte de passageiros - locação de automóveis com motorista 49.30-2-02 - Transporte rodoviário de carga, exceto produtos perigosos e mudanças, intermunicipal, interestadual e internacional 49.30-2-03 - Transporte rodoviário de produtos perigosos 49.30-2-04 - Transporte rodoviário de mudanças 52.12-5-00 - Carga e descarga				
CÓDIGO E DESCRIÇÃO DA NATUREZA JURÍDICA 206-2 - Sociedade Empresária Limitada				
LOGRADOURO AV SAO RAIMUNDO		NÚMERO 18	COMPLEMENTO A	
CEP 65.430-000	BAIRRO/DISTRITO CENTRO	MUNICÍPIO VARGEM GRANDE	UF MA	
ENDEREÇO ELETRÔNICO		TELEFONE (98) 4651-065		
ENTE FEDERATIVO RESPONSÁVEL (EFR) *****				
SITUAÇÃO CADASTRAL ATIVA			DATA DA SITUAÇÃO CADASTRAL 05/06/2006	
MOTIVO DE SITUAÇÃO CADASTRAL				
SITUAÇÃO ESPECIAL *****			DATA DA SITUAÇÃO ESPECIAL *****	

Aprovado pela Instrução Normativa RFB nº 1.863, de 27 de dezembro de 2018.

Emitido no dia 15/09/2022 às 14:32:34 (data e hora de Brasília).

Página: 1/2

3





REPÚBLICA FEDERATIVA DO BRASIL  
CADASTRO NACIONAL DA PESSOA JURÍDICA

000329  
Fls \_\_\_\_\_  
Proc. Nº 42 / 2022  
Ass.

NÚMERO DE INSCRIÇÃO 63.420.590/0001-21  
MATRIZ  
COMPROVANTE DE INSCRIÇÃO E DE SITUAÇÃO CADASTRAL  
DATA DE ABERTURA 26/03/1991

NOME EMPRESARIAL  
COTRAL CONSTRUÇOES E TRANSPORTES DO MARANHAO LTDA

CODIGO E DESCRIÇÃO DAS ATIVIDADES ECONÔMICAS SECUNDARIAS  
52.29-0-02 - Serviços de reboque de veículos  
52.29-0-99 - Outras atividades auxiliares dos transportes terrestres não especificadas anteriormente  
71.12-0-00 - Serviços de engenharia  
71.19-7-01 - Serviços de cartografia, topografia e geodésia  
77.11-0-00 - Locação de automóveis sem condutor  
77.32-2-01 - Aluguel de máquinas e equipamentos para construção sem operador, exceto andaimes  
78.20-5-00 - Locação de mão-de-obra temporária  
81.21-4-00 - Limpeza em prédios e em domicílios  
81.29-0-00 - Atividades de limpeza não especificadas anteriormente  
82.99-7-99 - Outras atividades de serviços prestados principalmente às empresas não especificadas anteriormente

CODIGO E DESCRIÇÃO DA NATUREZA JURÍDICA  
206-2 - Sociedade Empresária Limitada

LOGRADOURO AV SAO RAIMUNDO  
NÚMERO 18  
COMPLEMENTO A

CEP 65.430-000  
BAIRRO/DISTRITO CENTRO  
MUNICIPIO VARGEIM GRANDE  
UF MA

ENDEREÇO ELETRÔNICO  
TELEFONE (98) 4651-065

ENTE FEDERATIVO RESPONSÁVEL (EFR)  
\*\*\*\*\*

SITUAÇÃO CADASTRAL ATIVA  
DATA DA SITUAÇÃO CADASTRAL 05/06/2006

MOTIVO DE SITUAÇÃO CADASTRAL

SITUAÇÃO ESPECIAL \*\*\*\*\*  
DATA DA SITUAÇÃO ESPECIAL \*\*\*\*\*

Aprovado pela Instrução Normativa RFB nº 1.863, de 27 de dezembro de 2018.

Emitido no dia 15/09/2022 às 14:32:34 (data e hora de Brasília).

Página: 2/2

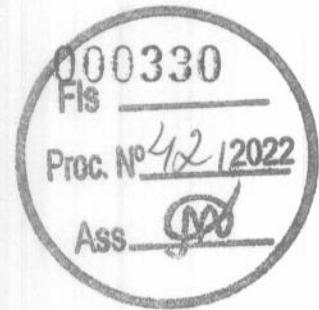

**PREGÃO ELETRONICO SRP N° 042/2022**  
**ANEXO - DECLARAÇÃO DE LOCALIZAÇÃO E FUNCIONAMENTO**

À  
**PREFEITURA MUNICIPAL DE CHAPADINHA/MA**  
**COMISSÃO PERMANENTE DE LICITAÇÃO – CPL**

A COTRAL CONSTRUÇÕES E TRANSPORTES DO MARANHÃO LTDA inscrita no CNPJ sob o N°: 63.420.590/0001-21, sediada na Av. São Raimundo n° 18 A, Centro, Vargem Grande- Maranhão, representada pelo(a) Sr. Pedro Custodio de Oliveira Filho, R.G N°: 024130502003-7, CPF N°: 111.067.193-87, **DECLARA**, que está localizada e em pleno funcionamento no endereço abaixo, sendo o local adequado e compatível para o cumprimento do objeto.

Declaro ainda, que assumo inteira responsabilidade por todas as informações dispostas nesta declaração, eximindo a Prefeitura Municipal de Viana/MA de qualquer responsabilidade sobre as informações prestadas por esta empresa.

A falsidade deste documento – exige ação penal pública incondicionada, ou seja, é exercida, pelo Ministério Público, nos termos do art. 129, I, da Constituição Federal. O processo criminal para apuração da falsidade de documento público (art. 297, CP) ou particular (art. 298, CP).

Dados da empresa:

Avenida São Raimundo n° 18º, centro, vargem grande, maranhão, CEP n° 65.430-000, ao lado da clínica odontocompany, email: [cotralma@hotmail.com](mailto:cotralma@hotmail.com), 98 991478930.

Vargem Grande, Maranhão, 16 de Dezembro de 2022

**PEDRO CUSTODIO DE**  
**OLIVEIRA**  
**FILHO:11106719387**

Assinado de forma digital por PEDRO CUSTODIO DE OLIVEIRA FILHO:11106719387  
DN: c=BR, o=ICP-Brasil, ou=AC CERTIFICA MINAS v5, ou=10534987000188, ou=Presencial, ou=Certificado PF A1, cn=PEDRO CUSTODIO DE OLIVEIRA FILHO:11106719387

**COTRAL CONSTRUÇÕES E TRANSP DO MA LTDA**  
CNPJ: 63.420.590/0001-21  
Pedro Custodio de Oliveira Filho  
CPF: 111.067.193-87 | RG: 024130502003-7 SSP | MA  
Representante Legal

Av. São Raimundo n° 18 A, Centro, Vargem Grande- Maranhão  
CNPJ N° 63.420.590/0001-21  
Email: [cotralma@hotmail.com](mailto:cotralma@hotmail.com)  
(98) 991478930

m



PREGÃO ELETRONICO SRP Nº 042/2022  
ANEXO - DECLARAÇÃO DECRETO

À  
PREFEITURA MUNICIPAL DE CHAPADINHA/MA  
COMISSÃO PERMANENTE DE LICITAÇÃO – CPL

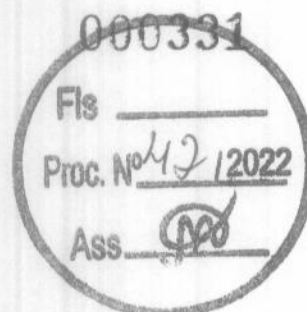

DECLARAÇÃO  
DECRETO Nº 9.450, DE 24 DE JULHO DE 2018

A COTRAL CONSTRUÇÕES E TRANSPORTES DO MARANHÃO LTDA inscrita no CNPJ sob o Nº: 63.420.590/0001-21, sediada na Av. São Raimundo nº 18 A, Centro, Vargem Grande- Maranhão, representada pelo(a) Sr. Pedro Custodio de Oliveira Filho, R.G Nº: 024130502003-7, CPF Nº: 111.067.193-87, DECLARA, que dispõe de pessoas presas aptas á execução de trabalho externo, nos termos do decreto federal nº 9.450 de 24 de julho de 2018 para o PREGÃO ELETRONICO SRP Nº 043/2022 tem como objeto Contratação de pessoa jurídica para execução de serviços de Manutenção e Conservação de Ruas e Avenidas do município de Chapadinha-MA.

DECRETO Nº 9.450, DE 24 DE JULHO DE 2018

Vargem Grande, Maranhão, 16 de Dezembro de 2022

PEDRO CUSTODIO DE  
OLIVEIRA  
FILHO:11106719387

Assinado de forma digital por PEDRO  
CUSTODIO DE OLIVEIRA FILHO:11106719387  
DN: c=BR, o=ICP-Brasil, ou=AC CERTIFICA  
MINAS v5, ou=10534987000188, ou=Presencial,  
ou=Certificado PF A1, cn=PEDRO CUSTODIO DE  
OLIVEIRA FILHO:11106719387

**COTRAL CONSTRUÇÕES E TRANSP DO MA LTDA**  
CNPJ: 63.420.590/0001-21  
Pedro Custodio de Oliveira Filho  
CPF: 111.067.193-87 | RG: 024130502003-7 SSP | MA  
Representante Legal

Av. São Raimundo nº 18 A, Centro, Vargem Grande- Maranhão  
CNPJ Nº 63.420.590/0001-21  
Email: [cotralma@hotmail.com](mailto:cotralma@hotmail.com)  
(98) 991478930

dn



PREGÃO ELETRONICO SRP N° 042/2022  
ANEXO - DECLARAÇÃO FORMAL

À  
PREFEITURA MUNICIPAL DE CHAPADINHA/MA  
COMISSÃO PERMANENTE DE LICITAÇÃO - CPL

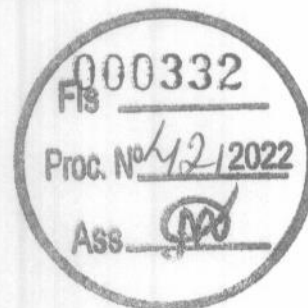

### DECLARAÇÃO FORMAL

Eu, Pedro Custodio de Oliveira Filho, carteira de identidade nº 02430502003-7 expedida pela SSP/MA e CPF nº 111.067.193-87, Representante legal da COTRAL CONSTRUÇÕES E TRANSPORTES DO MARANHÃO LTDA, inscrita no CNPJ sob o nº 63.420.590/0001-21, DECLARO, sob as penas da Lei, para os devidos fins que: disporá, por ocasião da futura contratação, das instalações, aparelhamento e pessoais técnicos considerados essenciais para a execução contratual.

Vargem Grande, Maranhão, 16 de Dezembro de 2022

**PEDRO CUSTODIO DE  
OLIVEIRA  
FILHO:11106719387**

Assinado de forma digital por PEDRO CUSTODIO DE OLIVEIRA FILHO:11106719387  
DN: c=BR, o=ICP-Brasil, ou=AC CERTIFICA MINAS v5, ou=10534987000188, ou=Presencial, ou=Certificado PF A1, cn=PEDRO CUSTODIO DE OLIVEIRA FILHO:11106719387

**COTRAL CONSTRUÇÕES E TRANSP DO MA LTDA**  
CNPJ: 63.420.590/0001-21  
Pedro Custodio de Oliveira Filho  
CPF: 111.067.193-87 | RG: 024130502003-7 SSP | MA  
Representante Legal

Av. São Raimundo nº 18 A, Centro, Vargem Grande- Maranhão  
CNPJ Nº 63.420.590/0001-21  
Email: [cotralma@hotmail.com](mailto:cotralma@hotmail.com)  
(98) 991478930

m





000333

Fls \_\_\_\_\_

Proc. N° 42 / 2022

Ass. [Signature]

PREGÃO ELETRONICO SRP N° 042/2022  
ANEXO – DECLARAÇÃO DE DISPONIBILIDADE DE EQUIPAMENTOS

À  
PREFEITURA MUNICIPAL DE CHAPADINHA/MA  
COMISSÃO PERMANENTE DE LICITAÇÃO – CPL

Item 10.4 do edital  
**DECLARAÇÃO DE DISPONIBILIDADE DE EQUIPAMENTOS**

A empresa COTRAL CONSTRUÇÕES E TRANSPORTES DO MARANHÃO LTDA escrita no CNPJ nº 63.420.590/0001-21 neste ato representado pelo Sr. PEDRO CUSTODIO DE OLIVEIRA FILHO, Brasileiro, Solteiro e Sócio Administrador, em atendimento ao disposto no Edital de Licitação do **PREGÃO ELETRONICO SRP N° 042/2022**, declara que tem disponibilidade de máquinas, equipamentos e pessoais técnicos, devidamente capacitados, para a execução dos serviços pertinente ao objeto da licitação, para a adequada realização dos serviços.

Vargem Grande, Maranhão, 16 de Dezembro de 2022

PEDRO CUSTODIO DE  
OLIVEIRA  
FILHO:11106719387

Assinado de forma digital por PEDRO CUSTODIO DE OLIVEIRA FILHO:11106719387  
DN: c=BR, o=ICP-Brasil, ou=AC CERTIFICA MINAS v5, ou=10534987000188, ou=Presencial, ou=Certificado PF A1, cn=PEDRO CUSTODIO DE OLIVEIRA FILHO:11106719387

**COTRAL CONSTRUÇÕES E TRANSP DO MA LTDA**  
CNPJ: 63.420.590/0001-21  
Pedro Custodio de Oliveira Filho  
CPF: 111.067.193-87 | RG: 024130502003-7 SSP | MA  
Representante Legal

Av. São Raimundo nº 18 A, Centro, Vargem Grande- Maranhão  
CNPJ N° 63.420.590/0001-21  
Email: [cotralma@hotmail.com](mailto:cotralma@hotmail.com)  
(98) 991478930

01



## DECLARAÇÃO DE NÃO VISITA

### LEGISLAÇÃO

- ( ACORDÃO nº 4.968/2011- Segunda Câmara TCU)
- (ACORDÃO nº 110/2012 – Plenário TCU)
- (ACORDÃO nº 785/2012 – Plenário TCU)
- (ACORDÃO nº 906/2012 – Plenário TCU)
- (ACORDÃO nº 3.459/2012 – Plenário TCU)
- (ACORDÃO nº 7519/2013 -Segunda Câmara, TCU 024.995/2013-4)

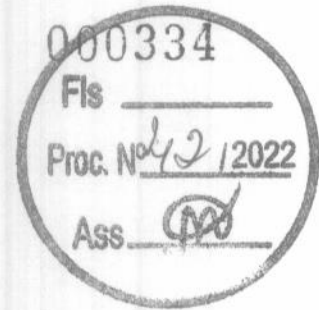

A COTRAL CONSTRUÇÕES E TRANSPORTES DO MARANHÃO LTDA inscrita no CNPJ sob o Nº: 63.420.590/0001-21, sediada na Av. São Raimundo nº 18 A, Centro, Vargem Grande- Maranhão, representada pelo(a) Sr. Pedro Custodio de Oliveira Filho, R.G Nº: 02430502003-7, CPF Nº: 111.067.193-87, DECLARA, para devidos fins, que NÃO visitei o local onde será executado os serviços de **Contratação de pessoa jurídica para execução dos serviços de recuperação de obras de artes especiais (pontes de madeira) no município de Chapadinha- Maranhão**, por opção própria, assumindo assim que CONCORDO com todas as condições estabelecidas no EDITAL e seus anexos, e que ainda, assumo toda e qualquer responsabilidade pela ocorrência de eventuais prejuízos em virtude de sua omissão na verificação das condições do local de execução do objeto do certame. Assim, Declaro que estou ciente de que o preço proposto pela empresa está de acordo com as exigências do EDITAL e seus anexos, e assim, dentro desta proposta, assumimos o compromisso de honrar plenamente todas as exigências do instrumento convocatório do PREGÃO ELETRÔNICO SRP nº 042/2022, sem quaisquer direitos e reclamações futuras, sob a alegação de quaisquer desconhecimentos quanto as particularidades do objeto. DECLARO também esta ciente de que os quantitativos no orçamento apresentado utilizados na elaboração da proposta são de nossa inteira responsabilidade, não cabendo qualquer tipo de reclamação posterior por parte da empresa quanto a estes valores.

Observação: A não aceitação dessa declaração que substitui a VISITA TECNICA fere o art. Nº 3 da Lei nº 8666/93 em conjunto com o art nº 37 inc. XXI da Constituição Federal e todos os acórdãos citados a cima.

Vargem Grande, Maranhão, 16 de Dezembro de 2022

PEDRO CUSTODIO DE  
OLIVEIRA  
FILHO:11106719387

Assinado de forma digital por PEDRO  
CUSTODIO DE OLIVEIRA FILHO:11106719387  
DN: c=BR, o=ICP-Brasil, ou=AC CERTIFICA  
MINAS v5, ou=10534987000188, ou=Presencial,  
ou=Certificado PF A1, cn=PEDRO CUSTODIO DE  
OLIVEIRA FILHO:11106719387

RUBEM JOSE AREIAS  
DA SILVA:62638700363

Assinado de forma digital por RUBEM JOSE  
AREIAS DA SILVA:62638700363  
DN: c=BR, o=ICP-Brasil, ou=AC CERTIFICA MINAS  
v5, ou=10534987000188, ou=Videoconferencia,  
ou=Certificado PF A1, cn=RUBEM JOSE AREIAS  
DA SILVA:62638700363

**COTRAL CONSTRUÇÕES E TRANSP DO MA LTDA**  
CNPJ: 63.420.590/0001-21  
Pedro Custodio de Oliveira Filho  
CPF: 111.067.193-87 | RG: 024130502003-7 SSP | MA  
Representante Legal

**COTRAL CONSTRUÇÕES E TRANSP DO MA LTDA**  
CNPJ: 63.420.590/0001-21  
Rubem José Areias da Silva  
CREA nº 1503382990  
Engenheiro Civil

Av. São Raimundo nº 18 A, Centro, Vargem Grande- Maranhão  
CNPJ Nº 63.420.590/0001-21  
Email: [cotralma@hotmail.com](mailto:cotralma@hotmail.com)  
(98) 991478930

on

QUINTA ALTERAÇÃO E CONSOLIDAÇÃO DO CONTRATO SOCIAL DA SOCIEDADE  
LIMITADA DENOMINADA "COTRAL - CONSTRUÇÕES E TRANSPORTES DO  
MARANHÃO LTDA - EPP"



**PEDRO CUSTÓDIO DE OLIVEIRA FILHO**, brasileiro, solteiro, empresário, natural de Urbano Santos - MA, nascido no dia 10/11/1954, portador do CPF nº: 111.067.193-87 e RG: 024130502003-7 SSP/MA, residente e domiciliado na Avenida 8, Bloco 5, Apt 303, Condomínio Miramar, Bairro Turú, CEP: 65.066-480, São Luis - MA, e **EDUARDO PEDRO COSTA DE OLIVEIRA**, brasileiro, solteiro, empresário, natural de São Luis - MA, nascido no dia 24/7/1991, portador do CPF nº: 039.619.483-48 e RG nº: 024309832003-2 SSP/MA, residente e domiciliado na Avenida 8, Bloco 5, Apt 303, Condomínio Miramar, Bairro Turú, CEP: 65.066-480, São Luis - MA, únicos sócios da sociedade empresarial Ltda, **COTRAL - CONSTRUÇÕES E TRANSPORTES DO MARANHÃO LTDA - EPP**, com sede na Avenida São Raimundo, nº 18 - A, Bairro Centro, CEP: 65.430-000, Vargem Grande - MA, inscrita no CNPJ sob o nº 63.420.590/0001-21, com seu ato constitutivo devidamente arquivado na JUCEMA - JUNTA COMERCIAL DO ESTADO DO MARANHÃO, sob nº 2120026338-0, em 26/3/1991, resolvem de comum acordo alterar e consolidar seu contrato social mediante cláusulas e condições seguintes:

**CLAUSULA PRIMEIRA:** A sociedade passa a ter os seguintes objetivos sociais:

**Atividade Principal:** 4120400 Construção de edifícios;

**Atividade Secundária:** 3312103 Manutenção e reparação de aparelhos eletrodomésticos e eletroterapêuticos e equipamentos de irradiação 3600602 Distribuição de água por caminhões 3702900 Atividades relacionadas a esgoto, exceto a gestão de redes 3811400 Coleta de resíduos não-perigosos 3812200 Coleta de resíduos perigosos 4211101 Construção de rodovias e ferrovias 4212000 Construção de obras-de-arte especiais 4213800 Obras de urbanização - ruas, praças e calçadas 4221901 Construção de barragens e represas para geração de energia elétrica 4222701 Construção de redes de abastecimento de água, coleta de esgoto e construções correlatas, exceto obras de irrigação 4299501 Construção de instalações esportivas e recreativas 4313400 Obras de terraplenagem 4322301 Instalações hidráulicas, sanitárias e de gás 4399105 Perfuração e construção de poços de água 4744099 Comércio varejista de materiais de construção em geral 4923002 Serviço de transporte de passageiros - locação de automóveis com motorista 4930202 Transporte rodoviário de carga, exceto produtos perigosos e mudanças, intermunicipal, interestadual e internacional 4930203 Transporte rodoviário de produtos perigosos 4930204 Transporte rodoviário de mudanças 5212500 Carga e descarga 5229002 Serviços de reboque de veículos 5229099 Outras atividades auxiliares dos transportes terrestres não especificadas anteriormente (serviços de guarda-volumes em terminais rodoviários, serviços de gestão e operação de tráfego, serviços de traslado de passageiros entre terminais,

CERTIFICO O REGISTRO EM 21/08/2017 18:44 SOB Nº 20170464032.  
PROTOCOLO: 170464032 DE 21/08/2017. CÓDIGO DE VERIFICAÇÃO:  
11703232077. NIRE: 21200263380.  
COTRAL-CONSTRUÇÕES E TRANSPORTES DO MARANHÃO LTDA - EPP

**JUCEMA**

Lilian Theresa Rodrigues Mendonça  
SECRETÁRIA-GERAL  
SÃO LUÍS, 21/08/2017  
www.empresafacil.ma.gov.br



000336

serviço de liquefação de gás para fins de transporte em veículos dutos móveis, serviço de escolta no transporte rodoviário de cargas especiais, outras atividades auxiliares dos transportes terrestres não especificadas anteriormente, serviços de motoristas (exceto motoristas constituídos como empresas) 7112000 Serviços de engenharia 7119701 Serviços de cartografia, topografia e geodésia 7711000 Locação de automóveis sem condutor 7732201 Aluguel de máquinas e equipamentos para construção sem operador, exceto andaimes 7820500 Locação de mão-de-obra temporária 8121400 Limpeza em prédios e em domicílios 8129000 Atividades de limpeza não especificadas anteriormente (atividades de limpeza e de tratamento de piscinas, atividades de limpeza especializada como a limpeza de chaminés, de fornos, incineradores, caldeiras, dutos de ventilação e de refrigeração de ar, atividade de limpeza de máquinas industriais, atividade de limpeza em trens, ônibus, embarcações, etc., atividade de limpeza do interior de tanques marítimos, atividade de limpeza de garrafas, atividade de limpeza de ruas, atividade de limpeza de caixas de água e caixas de gordura, outras atividades de limpeza não especificadas anteriormente) 8299799 Outras atividades de serviços prestados principalmente às empresas não especificadas anteriormente (serviços de estenografia, serviços de taquigrafia, serviços de captação de imagens de reuniões e conferências ao vivo para serem transmitidas por circuito interno de televisão ou televisão aberta, serviços de impressão e de colocação de código de barras para endereços postais, serviços de avaliadores, exceto de seguros e imóveis, atividades dos despachantes, exceto aduaneiros, serviços de caráter privado de prevenção de incêndios (manutenção de extintores de incêndio), administração de cartões de desconto, outras atividades de apoio às empresas não especificadas anteriormente).

#### CONSOLIDAÇÃO DO CONTRATO SOCIAL DA EMPRESA COTRAL - CONSTRUÇÕES E TRANSPORTES DO MARANHÃO LTDA - EPP.

**CLÁUSULA PRIMEIRA** - A sociedade gira sob o nome empresarial **COTRAL - CONSTRUÇÕES E TRANSPORTES DO MARANHÃO LTDA - EPP**, e terá sede na Avenida São Raimundo, nº 18 - A, Bairro Centro, CEP: 65.430-000, Vargem Grande - MA.

**CLÁUSULA SEGUNDA** - O capital social é de R\$ 500.000,00 (quinhentos mil reais), dividido em 500.000 (quinhentas mil) quotas no valor de R\$ 1,00 (um real) cada uma, já subscrita e integralizado em moeda corrente do país pelos sócios a saber:

Nome dos Sócios	Vlr. da Quota	Perc. %	Capital Integralizado
Pedro Custódio de Oliveira Filho	1,00	90%	450.000,00
Eduardo Pedro Costa de Oliveira	1,00	10%	50.000,00
<b>Total</b>		<b>100%</b>	<b>500.000,00</b>

CERTIFICO O REGISTRO EM 21/08/2017 18:44 SOB Nº 20170464032.  
 PROTOCOLO: 170464032 DE 21/08/2017. CÓDIGO DE VERIFICAÇÃO:  
 11703232077. NIRE: 21200263380.  
 COTRAL-CONSTRUÇÕES E TRANSPORTES DO MARANHÃO LTDA - EPP

**JUCEMA**

Lilian Theresa Rodrigues Mendonça  
 SECRETÁRIA-GERAL  
 SÃO LUÍS, 21/08/2017  
 www.empresafacil.ma.gov.br



000337

FIS

Proc. Nº 12/2022

Ass. 

Parágrafo 1º A responsabilidade de cada sócio é restrita ao valor de suas quotas, mas todos respondem solidariamente pela integralização do capital social.

Parágrafo 2º As quotas são indivisíveis e não poderão ser cedidas ou transferidas a terceiros sem o consentimento do outro sócio, a quem fica assegurado, em igualdade de condições e preço direto de preferência para a sua aquisição se posta à venda, formalizando, se realizada a cessão delas, a alteração contratual pertinente.

**CLÁUSULA TERCEIRA** – A sociedade tem por finalidade os seguintes objetivos sociais: -  
**Atividade Principal:** 4120400 Construção de edifícios;

**Atividade Secundária:** 3312103 Manutenção e reparação de aparelhos eletromédicos e eletroterapêuticos e equipamentos de irradiação 3600602 Distribuição de água por caminhões 3702900 Atividades relacionadas a esgoto, exceto a gestão de redes 3811400 Coleta de resíduos não-perigosos 3812200 Coleta de resíduos perigosos 4211101 Construção de rodovias e ferrovias 4212000 Construção de obras-de-arte especiais 4213800 Obras de urbanização - ruas, praças e calçadas 4221901 Construção de barragens e represas para geração de energia elétrica 4222701 Construção de redes de abastecimento de água, coleta de esgoto e construções correlatas, exceto obras de irrigação 4299501 Construção de instalações esportivas e recreativas 4313400 Obras de terraplenagem 4322301 Instalações hidráulicas, sanitárias e de gás 4399105 Perfuração e construção de poços de água 4744099 Comércio varejista de materiais de construção em geral 4923002 Serviço de transporte de passageiros - locação de automóveis com motorista 4930202 Transporte rodoviário de carga, exceto produtos perigosos e mudanças, intermunicipal, interestadual e internacional 4930203 Transporte rodoviário de produtos perigosos 4930204 Transporte rodoviário de mudanças 5212500 Carga e descarga 5229002 Serviços de reboque de veículos 5229099 Outras atividades auxiliares dos transportes terrestres não especificadas anteriormente (serviços de guarda-volumes em terminais rodoviários, serviços de gestão e operação de tráfego, serviços de traslado de passageiros entre terminais, serviço de liquefação de gás para fins de transporte em veículos dutos móveis, serviço de escolta no transporte rodoviário de cargas especiais, outras atividades auxiliares dos transportes terrestres não especificadas anteriormente, serviços de motoristas autônomos constituídos como empresas) 7112000 Serviços de engenharia 7119701 Serviços de cartografia, topografia e geodésia 7711000 Locação de automóveis sem condutor 7732201 Aluguel de máquinas e equipamentos para construção sem operador, exceto andaimes 7820500 Locação de mão-de-obra temporária 8121400 Limpeza em prédios e em domicílios 8129000 Atividades de limpeza não especificadas anteriormente (atividades de limpeza e de tratamento de piscinas, atividades de limpeza especializada como a limpeza de chaminés, de fornos, incineradores, caldeiras, dutos de ventilação e de refrigeração de ar, atividade de limpeza de máquinas industriais, atividade de limpeza em trens, ônibus, embarcações, etc., atividade de limpeza do interior de tanques marítimos, atividade de limpeza de garrafas,

CERTIFICO O REGISTRO EM 21/08/2017 18:44 SOB Nº 20170464032.  
PROTOCOLO: 170464032 DE 21/08/2017. CÓDIGO DE VERIFICAÇÃO:  
11703232077. NIRE: 21200263380.  
COTRAL-CONSTRUÇÕES E TRANSPORTES DO MARANHÃO LTDA - EPP

**JUCEMA**

Lilian Theresa Rodrigues Mendonça  
SECRETÁRIA-GERAL  
SÃO LUÍS, 21/08/2017  
www.empresafacil.ma.gov.br

000338

Fls. \_\_\_\_\_  
de \_\_\_\_\_  
de \_\_\_\_\_/2022

atividade de limpeza de ruas, atividade de limpeza de caixas de água e caixas de gordura, outras atividades de limpeza não especificadas anteriormente) 8299799 Outras atividades de serviços prestados principalmente às empresas não especificadas anteriormente serviços de estenografia, serviços de taquigrafia, serviços de captação de imagens, reuniões e conferências ao vivo para serem transmitidas por circuito interno de televisão ou televisão aberta, serviços de impressão e de colocação de código de barras para endereços postais, serviços de avaliadores, exceto de seguros e imóveis, atividades dos despachantes, exceto aduaneiros, serviços de caráter privado de prevenção de incêndios (manutenção de extintores de incêndio), administração de cartões de desconto, outras atividades de apoio às empresas não especificadas anteriormente).

#### CLÁUSULA QUARTA - DURAÇÃO DA SOCIEDADE

A sociedade terá duração por prazo indeterminado a partir da data do seu registro na Junta Comercial do Estado do Maranhão – JUCEMA, extinguindo-se todavia, por decisão dos sócios ou na ocorrência de fatos expressamente mencionados no Código Civil Brasileiro (art. 997, II, CC/2002).

#### CLÁUSULA QUINTA – ADMINISTRAÇÃO SOCIAL DA SOCIEDADE

A administração da sociedade será exercida pelo sócio quotista **PEDRO CUSTÓDIO DE OLIVEIRA FILHO**, caberá ao administrador citado acima a representação da sociedade ativa e passivamente, tanto em juízo como fora dele, estando o uso da denominação social limitada aos negócios de interesse da sociedade, sendo vedada a sua extensão, a avais, endossos, fianças e outros atos que não atendam aos interesses sociais.

Parágrafo 1º O administrador declara, sob as penas da lei, de que não está impedido de exercer a administração da sociedade, por lei especial ou em virtude de condenação criminal, ou por se encontrar sob os efeitos dela, a pena que vede, ainda que temporariamente, o acesso a cargos públicos: ou por crime falimentar, de prevaricação, peita ou suborno, concussão, peculato, ou contra a economia popular, contra o sistema financeiro nacional, contra normas de defesa de concorrência, contra as relações de consumo, fé pública, ou a propriedade.

Parágrafo 2º Os sócios cotistas terão uma retirada mensal referente antecipação de lucro conforme legislação em vigor, ou receberá um "pró-labore" mensal como remuneração pelo exercício de suas atribuições.

Parágrafo 3º Os sócios terão os mais amplos e gerais poderes para representar a sociedade em juízo ou fora dele.

Parágrafo 4º É vedado aos sócios à prestação de garantia, fiança ou aval em negócios estranhos ao objeto social.

Parágrafo 5º Os Sócios, poderão, em nome da Sociedade, Nomear procuradores para a prática de atos da administração, gestão administrativa e orientação intelectual, mediante

CERTIFICO O REGISTRO EM 21/08/2017 18:44 SOB N° 20170464032.  
PROTOCOLO: 170464032 DE 21/08/2017. CÓDIGO DE VERIFICAÇÃO:  
11703232077. NIRE: 21200263380.  
COTRAL-CONSTRUÇÕES E TRANSPORTES DO MARANHÃO LTDA - EPP

**JUCEMA**

Lilian Theresa Rodrigues Mendonça  
SECRETÁRIA-GERAL  
SÃO LUÍS, 21/08/2017  
www.empresafacil.ma.gov.br

instrumento público ou particular que defina os respectivos poderes, cujo mandatos, com prazo de duração determinado, serão outorgados exclusivamente a brasileiros natos.

Parágrafo 6º A sociedade poderá alienar, hipotecar, ou penhorar os bens constantes do seu patrimônio, desde que seja em operações de interesse direto da sociedade, quando será obrigatoriamente representada por todos os sócios.



#### CLÁUSULA SEXTA – ALTERAÇÃO DO CONTRATO SOCIAL

O contrato social poderá ser modificado, no todo ou em parte, por deliberação de todos os quotistas.

Parágrafo 1º O instrumento de alteração do contrato será assinado, necessariamente, por sócios que representem a maioria prevista na cláusula anterior.

Parágrafo 2º Havendo sócios divergentes ou ausentes constará do instrumento de alteração essa circunstância, para ressalva dos direitos dos interessados.

#### CLÁUSULA SÉTIMA – EXERCÍCIO SOCIAL

O exercício social coincidirá com o ano civil.

Parágrafo Único ao término de cada exercício social, em 31 de dezembro, o administrador prestará contas justificadas de sua administração, procedendo à elaboração do inventário, do balanço patrimonial e do balanço de resultado econômico, cabendo aos sócios, na proporção de suas quotas, os lucros ou perdas apuradas.

#### CLÁUSULA OITAVA – DIREITO DE RETIRADA

O sócio que quiser retirar-se da sociedade, mediante o reembolso da quantia correspondente ao valor de suas quotas, deverá, com antecedência de 30 (trinta) dias, comunicar à sociedade através de notificação judicial ou por carta expedida pelo Registro de Títulos e Documentos, o seu firme propósito de apartar-se da sociedade.

#### CLÁUSULA NONA – REEMBOLSO DE QUOTAS

A retirada, o falecimento ou a exclusão de qualquer dos sócios não dissolverá a sociedade, que prosseguirá com os sócios remanescentes ou com os herdeiros ou sucessores do sócio falecido.

Parágrafo 1º A sociedade pagará ao sócio retirante ou ao excluído, o valor de seus haveres, obedecidas as seguintes regras.

Parágrafo 2º Ocorrendo à retirada ou a exclusão do sócio até quatro meses após o encerramento do exercício social, proceder-se-á à apuração de seus haveres com base no balanço geral daquele exercício. Se a retirada ou a exclusão ocorrer após aquele prazo, levantar-se-á balanço especial na data da ocorrência dos mencionados eventos.

Parágrafo 3º Em qualquer das possibilidades acima mencionadas, o balanço será ajustado para refletir o valor de mercado dos bens integrantes do ativo da sociedade.

Parágrafo 4º O pagamento dos haveres do sócio retirante ou excluído far-se-á em 12 prestações mensais, iguais e sucessivas, acrescidas de correção monetária de acordo com

CERTIFICO O REGISTRO EM 21/08/2017 18:44 SOB Nº 20170464032.  
PROTOCOLO: 170464032 DE 21/08/2017. CÓDIGO DE VERIFICAÇÃO:  
11703232077. NIRE: 21200263380.  
COTRAL-CONSTRUÇÕES E TRANSPORTES DO MARANHÃO LTDA - EPP

**JUCEMA**

Lilian Theresa Rodrigues Mendonça  
SECRETÁRIA-GERAL  
SÃO LUÍS, 21/08/2017  
www.empresafacil.ma.gov.br



o maior índice admitido pela legislação em vigor, tudo computado desde a data da retirada, falecimento ou exclusão, até o efetivo e integral pagamento de cada uma das parcelas.

Parágrafo 5º O não pagamento nas épocas devidas das prestações de principal e ou dos acréscimos, dará ao retirante ou ao excluído o direito de considerar desde logo vencida e exigível a totalidade da dívida.

Parágrafo 6º Os sócios remanescente deliberarão livremente quanto à destinação das quotas do sócio retirante, falecido ou excluído.

#### CLÁUSULA DÉCIMA – DISSOLUÇÃO DA SOCIEDADE

A sociedade se dissolvera por deliberação da maioria absoluta dos sócios, por falta de pluralidade de sócios, em razão de morte, renúncia, não reconstituída no prazo de (cento e oitenta) dias, ou através de decisão judicial, devendo seu patrimônio ser dividido entre os sócios na proporção de suas quotas sociais.

#### CLÁUSULA DÉCIMA PRIMEIRA – DISPOSIÇÃO GERAIS

Todas as divergências serão resolvidas pela interpretação deste contrato, sendo os casos omissos, regidos pelas disposições dos artigos 1.052 a 1.087 do Código Civil Brasileiro de 2002 que regulamenta as Sociedades Limitadas, subsidiariamente, e no que for aplicada, a Lei das Sociedades Anônimas.

#### CLÁUSULA DÉCIMA SEGUNDA – FORO

As dúvidas porventura emergentes deste contrato serão resolvidas por meios amigáveis. Na falta de uma composição amigável, por meio judiciais, para o que fica eleito o Foro da Cidade de São Luis. Capital do Estado do Maranhão.

E, por estarem em pleno acordo, justos e contratados, assinam o presente contrato em 01 única via, devendo ser arquivada na Junta Comercial do Estado do Maranhão – JUCEMA.

Vargem Grande, (MA), 13 de junho de 2017.

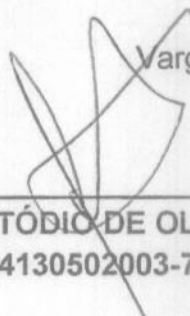
  
PEDRO CUSTÓDIO DE OLIVEIRA FILHO  
RG: 024130502003-7 SSP/MA

  
EDUARDO PEDRO COSTA DE OLIVEIRA  
RG: 024309832003-2 SSP/MA

**JUCEMA**

CERTIFICO O REGISTRO EM 21/08/2017 18:44 SOB Nº 20170464032.  
PROTOCOLO: 170464032 DE 21/08/2017. CÓDIGO DE VERIFICAÇÃO:  
11703232077. NIRE: 21200263380.  
COTRAL-CONSTRUÇÕES E TRANSPORTES DO MARANHÃO LTDA - EPP

Lílian Theresa Rodrigues Mendonça  
SECRETÁRIA-GERAL  
SÃO LUÍS, 21/08/2017  
www.empresafacil.ma.gov.br





v3.0 - DAUTIN Blockchain Documentos Digitais e Serviços Ltda EPP certifica em 10/06/2022 09:46:15 que o documento de hash (SHA-256) f5970b217f73c06fb4aac2cf626a8ab97db4532af9557d454816a68e27b4f850 foi validado em 10/06/2022 09:39:33 através da transação blockchain 0x4d73cb1618b8be0903263f27dac0e1a68727d6237f975f42848104aaf8b822 e pode ser verificado em <https://www.dautin.com/FileCheck> (NID: 68472)



VALIDA EM TODO O TERRITÓRIO NACIONAL

DATA DE EMISSÃO: 10/07/2017

REGISTRO GERAL

NOME: PEDRO CUSTODIO DE OLIVEIRA FILHO

FILIAÇÃO: PEDRO CUSTODIO DE OLIVEIRA E DORALICE DA SILVA OLIVEIRA

NACIONALIDADE: URBANO SANTOS - MA

DATA DE NASCIMENTO: 10/11/1954

DOC. ORIGINAL: NASC. N.2292 FLS.162EV LIV.A8

CPF: 111067193-87

ENDEREÇO: SAO LUIS MA P-200

LOCAL ASSOCIANTE: VIA - 02

ASSINATURA DO DIRETOR: [Signature]

LEI Nº 7.115 DE 20/06/03



[Handwritten signature]



Rua XV de Novembro, 64 - Sala 21  
Edifício Pedro Francisco Vargas  
Centro, Itajaí - Santa Catarina  
(47) 3514-7599 | (47) 99748-2223  
www.dautin.com | dautin@dautin.com

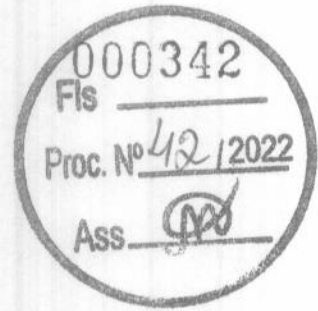

## CERTIFICADO DE PROVA DE AUTENTICIDADE ELETRÔNICA

A DAUTIN BLOCKCHAIN DOCUMENTOS DIGITAIS E SERVIÇOS LTDA, especificada neste ato apenas como **Dautin Blockchain Co.** CERTIFICA para os devidos fins de direito que, o arquivo digital especificado com o tipo documental **Autenticação** e representado pela função hash criptográfica conhecida como SHA-256, de código **f5970b217f73c06fb4aac2cf626a8ab97db4532af9557d454816a68e27b4f850** foi autenticado de acordo com as Legislações e normas vigentes<sup>1</sup> através da rede blockchain Ethereum Classic, sob o identificador único denominado NID **68472** dentro do sistema.

A autenticação eletrônica do documento intitulado **"RG PEDRO CUSTODIO"**, cujo assunto é descrito como **"RG PEDRO CUSTODIO"**, faz prova de que em **10/06/2022 09:38:30**, o responsável **Eduardo Pedro Costa de Oliveira (039.\*\*\*.\*\*\*-48)** tinha posse do arquivo com as mesmas características que foram reproduzidas na prova de autenticidade, sendo de Eduardo Pedro Costa de Oliveira a responsabilidade, única e exclusiva, pela idoneidade do documento apresentado a DAUTIN Blockchain Co.

Este CERTIFICADO foi emitido em **10/06/2022 09:39:41** através do sistema de autenticação eletrônica da empresa DAUTIN Blockchain Co. de acordo com o Art. 10, § 2º da MP 2200-2/2001, Art. 107 do Código Civil e Art. 411, em seus §§ 2º e 3º do Código de Processo Civil, estando dessa maneira de acordo para o cumprimento do Decreto 10278/2020.

Para mais informações sobre a operação acesse o site <https://www.dautin.com> e informe o código da transação blockchain **0x4d73cb1618b8be0903263ff27dac0e1a68727d6237f975f42848104aafe8b922**. Também é possível acessar a consulta através da rede blockchain em <https://blockscout.com/etc/mainnet/>

<sup>1</sup> Legislação Vigente: Medida Provisória nº 2200-2/2001, Código Civil e Código de Processo Civil.

**DAUTIN**  
BLOCKCHAIN



Presidência da República Casa Civil  
Subchefia para Assuntos Jurídicos  
MEDIDA PROVISÓRIA 2.200-2  
DE 24 DE AGOSTO DE 2001.



*[Handwritten signature and scribbles]*



Rua XV de Novembro, 64 - Sala 21  
Edifício Pedro Francisco Vargas  
Centro, Itajaí - Santa Catarina  
(47) 3514-7599 | (47) 99748-2223  
www.dautin.com | dautin@dautin.com

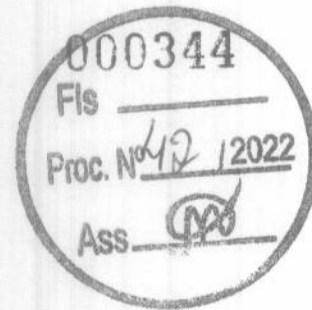

## CERTIFICADO DE PROVA DE AUTENTICIDADE ELETRÔNICA

A DAUTIN BLOCKCHAIN DOCUMENTOS DIGITAIS E SERVIÇOS LTDA, especificada neste ato apenas como **Dautin Blockchain Co.** CERTIFICA para os devidos fins de direito que, o arquivo digital especificado com o tipo documental **Autenticação** e representado pela função hash criptográfica conhecida como SHA-256, de código **499416d09b5a776129c4c0b7530187514ff60468ce26ef1edd47c8870dc4f5d7** foi autenticado de acordo com as Legislações e normas vigentes<sup>1</sup> através da rede blockchain Ethereum Classic, sob o identificador único denominado NID **68471** dentro do sistema.

A autenticação eletrônica do documento intitulado "**RG EDUARDO PEDRO**", cujo assunto é descrito como "**RG EDUARDO PEDRO**", faz prova de que em **10/06/2022 09:36:47**, o responsável **Eduardo Pedro Costa de Oliveira (039.\*\*\*.\*\*\*-48)** tinha posse do arquivo com as mesmas características que foram reproduzidas na prova de autenticidade, sendo de Eduardo Pedro Costa de Oliveira a responsabilidade, única e exclusiva, pela idoneidade do documento apresentado a DAUTIN Blockchain Co.

Este CERTIFICADO foi emitido em **10/06/2022 09:46:40** através do sistema de autenticação eletrônica da empresa DAUTIN Blockchain Co. de acordo com o Art. 10, § 2º da MP 2200-2/2001, Art. 107 do Código Civil e Art. 411, em seus §§ 2º e 3º do Código de Processo Civil, estando dessa maneira de acordo para o cumprimento do Decreto 10278/2020.

Para mais informações sobre a operação acesse o site <https://www.dautin.com> e informe o código da transação blockchain **0x56a4ab6953cb7bce8223b87fed6e82b465f6d86cdf056f2a5778c020a9101f03**. Também é possível acessar a consulta através da rede blockchain em <https://blockscout.com/etc/mainnet/>

<sup>1</sup> Legislação Vigente: Medida Provisória nº 2200-2/2001, Código Civil e Código de Processo Civil.

**DAUTIN**  
BLOCKCHAIN



Presidência da República Casa Civil  
Subchefia para Assuntos Jurídicos  
MEDIDA PROVISÓRIA 2.200-2  
DE 24 DE AGOSTO DE 2001.



07





**REPÚBLICA FEDERATIVA DO BRASIL**  
**CADASTRO NACIONAL DA PESSOA JURÍDICA**



NÚMERO DE INSCRIÇÃO <b>63.420.590/0001-21</b> MATRIZ	<b>COMPROVANTE DE INSCRIÇÃO E DE SITUAÇÃO CADASTRAL</b>	DATA DE ABERTURA 26/03/1991
NOME EMPRESARIAL <b>COTRAL CONSTRUÇÕES E TRANSPORTES DO MARANHÃO LTDA</b>		
TÍTULO DO ESTABELECIMENTO (NOME DE FANTASIA) <b>COTRAL</b>	PORTE <b>EPP</b>	
CÓDIGO E DESCRIÇÃO DA ATIVIDADE ECONÔMICA PRINCIPAL <b>41.20-4-00 - Construção de edifícios</b>		
CÓDIGO E DESCRIÇÃO DAS ATIVIDADES ECONÔMICAS SECUNDÁRIAS <b>33.12-1-03 - Manutenção e reparação de aparelhos eletromédicos e eletroterapêuticos e equipamentos de irradiação</b> <b>36.00-6-02 - Distribuição de água por caminhões</b> <b>37.02-9-00 - Atividades relacionadas a esgoto, exceto a gestão de redes</b> <b>38.11-4-00 - Coleta de resíduos não-perigosos</b> <b>38.12-2-00 - Coleta de resíduos perigosos</b> <b>42.11-1-01 - Construção de rodovias e ferrovias</b> <b>42.12-0-00 - Construção de obras de arte especiais</b> <b>42.13-8-00 - Obras de urbanização - ruas, praças e calçadas</b> <b>42.21-9-01 - Construção de barragens e represas para geração de energia elétrica</b> <b>42.22-7-01 - Construção de redes de abastecimento de água, coleta de esgoto e construções correlatas, exceto obras de irrigação</b> <b>42.99-5-01 - Construção de instalações esportivas e recreativas</b> <b>43.13-4-00 - Obras de terraplenagem</b> <b>43.22-3-01 - Instalações hidráulicas, sanitárias e de gás</b> <b>43.99-1-05 - Perfuração e construção de poços de água</b> <b>47.44-0-99 - Comércio varejista de materiais de construção em geral</b> <b>49.23-0-02 - Serviço de transporte de passageiros - locação de automóveis com motorista</b> <b>49.30-2-02 - Transporte rodoviário de carga, exceto produtos perigosos e mudanças, intermunicipal, interestadual e internacional</b> <b>49.30-2-03 - Transporte rodoviário de produtos perigosos</b> <b>49.30-2-04 - Transporte rodoviário de mudanças</b> <b>52.12-5-00 - Carga e descarga</b>		
CÓDIGO E DESCRIÇÃO DA NATUREZA JURÍDICA <b>206-2 - Sociedade Empresária Limitada</b>		
LOGRADOURO <b>AV SAO RAIMUNDO</b>	NÚMERO <b>18</b>	COMPLEMENTO <b>A</b>
CEP <b>65.430-000</b>	BAIRRO/DISTRITO <b>CENTRO</b>	MUNICÍPIO <b>VARGEM GRANDE</b>
ENDEREÇO ELETRÔNICO		UF <b>MA</b>
TELEFONE <b>(98) 4651-065</b>		
ENTE FEDERATIVO RESPONSÁVEL (EFR) *****		
SITUAÇÃO CADASTRAL <b>ATIVA</b>	DATA DA SITUAÇÃO CADASTRAL <b>05/06/2006</b>	
MOTIVO DE SITUAÇÃO CADASTRAL		
SITUAÇÃO ESPECIAL *****	DATA DA SITUAÇÃO ESPECIAL *****	

Aprovado pela Instrução Normativa RFB nº 1.863, de 27 de dezembro de 2018.

Emitido no dia 15/09/2022 às 14:32:34 (data e hora de Brasília).

Página: 1/2



**REPÚBLICA FEDERATIVA DO BRASIL**  
**CADASTRO NACIONAL DA PESSOA JURÍDICA**

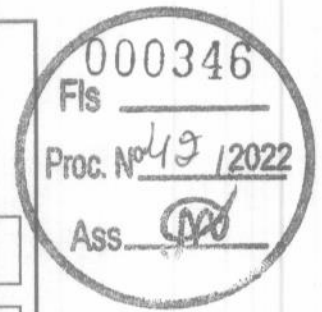

NÚMERO DE INSCRIÇÃO 63.420.590/0001-21 MATRIZ	COMPROVANTE DE INSCRIÇÃO E DE SITUAÇÃO CADASTRAL	DATA DE ABERTURA 26/03/1991
NOME EMPRESARIAL COTRAL CONSTRUÇOES E TRANSPORTES DO MARANHAO LTDA		
CÓDIGO E DESCRIÇÃO DAS ATIVIDADES ECONÔMICAS SECUNDÁRIAS 52.29-0-02 - Serviços de reboque de veículos 52.29-0-99 - Outras atividades auxiliares dos transportes terrestres não especificadas anteriormente 71.12-0-00 - Serviços de engenharia 71.19-7-01 - Serviços de cartografia, topografia e geodésia 77.11-0-00 - Locação de automóveis sem condutor 77.32-2-01 - Aluguel de máquinas e equipamentos para construção sem operador, exceto andaimes 78.20-5-00 - Locação de mão-de-obra temporária 81.21-4-00 - Limpeza em prédios e em domicílios 81.29-0-00 - Atividades de limpeza não especificadas anteriormente 82.99-7-99 - Outras atividades de serviços prestados principalmente às empresas não especificadas anteriormente		
CÓDIGO E DESCRIÇÃO DA NATUREZA JURÍDICA 206-2 - Sociedade Empresária Limitada		
LOGRADOURO AV SAO RAIMUNDO	NÚMERO 18	COMPLEMENTO A
CEP 65.430-000	BAIRRO/DISTRITO CENTRO	MUNICÍPIO VARGEM GRANDE
		UF MA
ENDEREÇO ELETRÔNICO	TELEFONE (98) 4651-065	
ENTE FEDERATIVO RESPONSÁVEL (EFR) *****		
SITUAÇÃO CADASTRAL ATIVA	DATA DA SITUAÇÃO CADASTRAL 05/06/2006	
MOTIVO DE SITUAÇÃO CADASTRAL		
SITUAÇÃO ESPECIAL *****	DATA DA SITUAÇÃO ESPECIAL *****	

Aprovado pela Instrução Normativa RFB nº 1.863, de 27 de dezembro de 2018.

Emitido no dia 15/09/2022 às 14:32:34 (data e hora de Brasília).

Página: 2/2



### Consulta Quadro de Sócios e Administradores - QSA

<b>CNPJ:</b>	63.420.590/0001-21
<b>NOME EMPRESARIAL:</b>	COTRAL CONSTRUCOES E TRANSPORTES DO MARANHAO LTDA
<b>CAPITAL SOCIAL:</b>	R\$500.000,00 (Quinhentos mil reais)

O Quadro de Sócios e Administradores(QSA) constante da base de dados do Cadastro Nacional da Pessoa Jurídica (CNPJ) é o seguinte:

**Nome/Nome Empresarial:** PEDRO CUSTODIO DE OLIVEIRA FILHO  
**Qualificação:** 49-Sócio-Administrador

**Nome/Nome Empresarial:** EDUARDO PEDRO COSTA DE OLIVEIRA  
**Qualificação:** 22-Sócio

Para informações relativas à participação no QSA, acessar o e-CAC com certificado digital ou comparecer a uma unidade da RFB.

Emitido no dia 15/09/2022 às 14:32 (data e hora de Brasília).

on



MINISTÉRIO DA FAZENDA  
Secretaria da Receita Federal do Brasil  
Procuradoria-Geral da Fazenda Nacional



**CERTIDÃO POSITIVA COM EFEITOS DE NEGATIVA DE DÉBITOS RELATIVOS AOS TRIBUTOS  
FEDERAIS E À DÍVIDA ATIVA DA UNIÃO**

**Nome: COTRAL CONSTRUCOES E TRANSPORTES DO MARANHAO LTDA**  
**CNPJ: 63.420.590/0001-21**

Ressalvado o direito de a Fazenda Nacional cobrar e inscrever quaisquer dívidas de responsabilidade do sujeito passivo acima identificado que vierem a ser apuradas, é certificado que:

1. constam débitos administrados pela Secretaria da Receita Federal do Brasil (RFB) com exigibilidade suspensa nos termos do art. 151 da Lei nº 5.172, de 25 de outubro de 1966 - Código Tributário Nacional (CTN), ou objeto de decisão judicial que determina sua desconsideração para fins de certificação da regularidade fiscal, ou ainda não vencidos; e
2. constam nos sistemas da Procuradoria-Geral da Fazenda Nacional (PGFN) débitos inscritos em Dívida Ativa da União (DAU) com exigibilidade suspensa nos termos do art. 151 do CTN, ou garantidos mediante bens ou direitos, ou com embargos da Fazenda Pública em processos de execução fiscal, ou objeto de decisão judicial que determina sua desconsideração para fins de certificação da regularidade fiscal.

Conforme disposto nos arts. 205 e 206 do CTN, este documento tem os mesmos efeitos da certidão negativa.

Esta certidão é válida para o estabelecimento matriz e suas filiais e, no caso de ente federativo, para todos os órgãos e fundos públicos da administração direta a ele vinculados. Refere-se à situação do sujeito passivo no âmbito da RFB e da PGFN e abrange inclusive as contribuições sociais previstas nas alíneas 'a' a 'd' do parágrafo único do art. 11 da Lei nº 8.212, de 24 de julho de 1991.

A aceitação desta certidão está condicionada à verificação de sua autenticidade na Internet, nos endereços <<http://rfb.gov.br>> ou <<http://www.pgfn.gov.br>>.

Certidão emitida gratuitamente com base na Portaria Conjunta RFB/PGFN nº 1.751, de 2/10/2014.  
Emitida às 15:44:48 do dia 16/09/2022 <hora e data de Brasília>.  
Válida até 15/03/2023.

Código de controle da certidão: **6636.705E.40B3.DA4B**

Qualquer rasura ou emenda invalidará este documento.





**MINISTÉRIO DA FAZENDA**  
Secretaria da Receita Federal do Brasil  
Procuradoria-Geral da Fazenda Nacional

**CERTIDÃO NEGATIVA DE DÉBITOS RELATIVOS AOS TRIBUTOS FEDERAIS E À DÍVIDA  
ATIVA DA UNIÃO**

**Nome: PEDRO CUSTODIO DE OLIVEIRA FILHO**  
**CPF: 111.067.193-87**

Ressalvado o direito de a Fazenda Nacional cobrar e inscrever quaisquer dívidas de responsabilidade do sujeito passivo acima identificado que vierem a ser apuradas, é certificado que não constam pendências em seu nome, relativas a créditos tributários administrados pela Secretaria da Receita Federal do Brasil (RFB) e a inscrições em Dívida Ativa da União (DAU) junto à Procuradoria-Geral da Fazenda Nacional (PGFN).

Esta certidão se refere à situação do sujeito passivo no âmbito da RFB e da PGFN e abrange inclusive as contribuições sociais previstas nas alíneas 'a' a 'd' do parágrafo único do art. 11 da Lei nº 8.212, de 24 de julho de 1991.

A aceitação desta certidão está condicionada à verificação de sua autenticidade na Internet, nos endereços <<http://rfb.gov.br>> ou <<http://www.pgfn.gov.br>>.

Certidão emitida gratuitamente com base na Portaria Conjunta RFB/PGFN nº 1.751, de 2/10/2014.

Emitida às 21:26:58 do dia 04/07/2022 <hora e data de Brasília>.

Válida até 31/12/2022.

Código de controle da certidão: **C7E4.6DB5.9D50.A7C6**

Qualquer rasura ou emenda invalidará este documento.

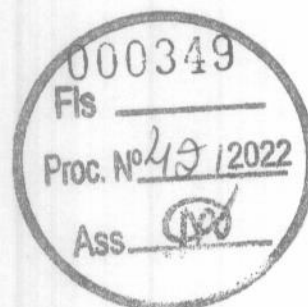

2



MINISTÉRIO DA FAZENDA  
Secretaria da Receita Federal do Brasil  
Procuradoria-Geral da Fazenda Nacional

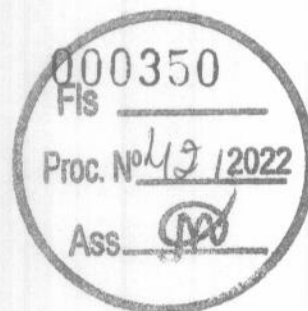

**CERTIDÃO NEGATIVA DE DÉBITOS RELATIVOS AOS TRIBUTOS FEDERAIS E À DÍVIDA ATIVA DA UNIÃO**

**Nome: EDUARDO PEDRO COSTA DE OLIVEIRA**  
**CPF: 039.619.483-48**

Ressalvado o direito de a Fazenda Nacional cobrar e inscrever quaisquer dívidas de responsabilidade do sujeito passivo acima identificado que vierem a ser apuradas, é certificado que não constam pendências em seu nome, relativas a créditos tributários administrados pela Secretaria da Receita Federal do Brasil (RFB) e a inscrições em Dívida Ativa da União (DAU) junto à Procuradoria-Geral da Fazenda Nacional (PGFN).

Esta certidão se refere à situação do sujeito passivo no âmbito da RFB e da PGFN e abrange inclusive as contribuições sociais previstas nas alíneas 'a' a 'd' do parágrafo único do art. 11 da Lei nº 8.212, de 24 de julho de 1991.

A aceitação desta certidão está condicionada à verificação de sua autenticidade na Internet, nos endereços <<http://rfb.gov.br>> ou <<http://www.pgfn.gov.br>>.

Certidão emitida gratuitamente com base na Portaria Conjunta RFB/PGFN nº 1.751, de 2/10/2014.

Emitida às 20:06:39 do dia 12/09/2022 <hora e data de Brasília>.

Válida até 11/03/2023.

Código de controle da certidão: **D7FE.2B6B.8A46.77B4**

Qualquer rasura ou emenda invalidará este documento.

Voltar

Imprimir

**Certificado de Regularidade do FGTS - CRF**

**Inscrição:** 63.420.590/0001-21  
**Razão Social:** COTRAL CONSTRUCOES E TRANSP DO MA LTDA  
**Endereço:** AV SAO RAIMUNDO 18 A / CENTRO / VARGEM GRANDE / MA / 65430-000

A Caixa Econômica Federal, no uso da atribuição que lhe confere o Art. 7, da Lei 8.036, de 11 de maio de 1990, certifica que, nesta data, a empresa acima identificada encontra-se em situação regular perante o Fundo de Garantia do Tempo de Serviço - FGTS.

O presente Certificado não servirá de prova contra cobrança de quaisquer débitos referentes a contribuições e/ou encargos devidos, decorrentes das obrigações com o FGTS.

**Validade:** 27/11/2022 a 26/12/2022

**Certificação Número:** 2022112701105225950995

Informação obtida em 08/12/2022 11:28:09

A utilização deste Certificado para os fins previstos em Lei esta condicionada a verificação de autenticidade no site da Caixa: [www.caixa.gov.br](http://www.caixa.gov.br)



PODER JUDICIÁRIO  
JUSTIÇA DO TRABALHO

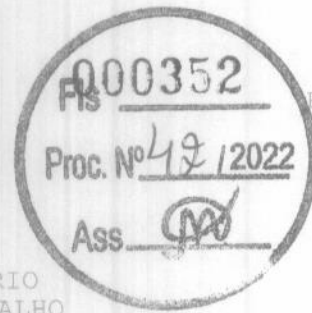

Página 1 de 1

## CERTIDÃO NEGATIVA DE DÉBITOS TRABALHISTAS

Nome: COTRAL CONSTRUCOES E TRANSPORTES DO MARANHAO LTDA (MATRIZ E FILIAIS)

CNPJ: 63.420.590/0001-21

Certidão nº: 41400564/2022

Expedição: 23/11/2022, às 23:37:11

Validade: 22/05/2023 - 180 (cento e oitenta) dias, contados da data de sua expedição.

Certifica-se que **COTRAL CONSTRUCOES E TRANSPORTES DO MARANHAO LTDA (MATRIZ E FILIAIS)**, inscrito(a) no CNPJ sob o nº **63.420.590/0001-21**, **NÃO CONSTA** como inadimplente no Banco Nacional de Devedores Trabalhistas.

Certidão emitida com base nos arts. 642-A e 883-A da Consolidação das Leis do Trabalho, acrescentados pelas Leis ns.º 12.440/2011 e 13.467/2017, e no Ato 01/2022 da CGJT, de 21 de janeiro de 2022. Os dados constantes desta Certidão são de responsabilidade dos Tribunais do Trabalho.

No caso de pessoa jurídica, a Certidão atesta a empresa em relação a todos os seus estabelecimentos, agências ou filiais.

A aceitação desta certidão condiciona-se à verificação de sua autenticidade no portal do Tribunal Superior do Trabalho na Internet (<http://www.tst.jus.br>).

Certidão emitida gratuitamente.

### INFORMAÇÃO IMPORTANTE

Do Banco Nacional de Devedores Trabalhistas constam os dados necessários à identificação das pessoas naturais e jurídicas inadimplentes perante a Justiça do Trabalho quanto às obrigações estabelecidas em sentença condenatória transitada em julgado ou em acordos judiciais trabalhistas, inclusive no concernente aos recolhimentos previdenciários, a honorários, a custas, a emolumentos ou a recolhimentos determinados em lei; ou decorrentes de execução de acordos firmados perante o Ministério Público do Trabalho, Comissão de Conciliação Prévia ou demais títulos que, por disposição legal, contiver força executiva.





PODER JUDICIÁRIO  
JUSTIÇA DO TRABALHO

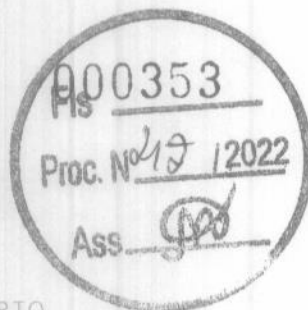

Página 1 de 1

## CERTIDÃO NEGATIVA DE DÉBITOS TRABALHISTAS

Nome: EDUARDO PEDRO COSTA DE OLIVEIRA

CPF: 039.619.483-48

Certidão nº: 22212950/2022

Expedição: 13/07/2022, às 18:44:00

Validade: 09/01/2023 - 180 (cento e oitenta) dias, contados da data de sua expedição.

Certifica-se que **EDUARDO PEDRO COSTA DE OLIVEIRA**, inscrito(a) no CPF sob o nº **039.619.483-48**, **NÃO CONSTA** como inadimplente no Banco Nacional de Devedores Trabalhistas.

Certidão emitida com base nos arts. 642-A e 883-A da Consolidação das Leis do Trabalho, acrescentados pelas Leis ns.º 12.440/2011 e 13.467/2017, e no Ato 01/2022 da CGJT, de 21 de janeiro de 2022. Os dados constantes desta Certidão são de responsabilidade dos Tribunais do Trabalho.

No caso de pessoa jurídica, a Certidão atesta a empresa em relação a todos os seus estabelecimentos, agências ou filiais.

A aceitação desta certidão condiciona-se à verificação de sua autenticidade no portal do Tribunal Superior do Trabalho na Internet (<http://www.tst.jus.br>).

Certidão emitida gratuitamente.

### INFORMAÇÃO IMPORTANTE

Do Banco Nacional de Devedores Trabalhistas constam os dados necessários à identificação das pessoas naturais e jurídicas inadimplentes perante a Justiça do Trabalho quanto às obrigações estabelecidas em sentença condenatória transitada em julgado ou em acordos judiciais trabalhistas, inclusive no concernente aos recolhimentos previdenciários, a honorários, a custas, a emolumentos ou a recolhimentos determinados em lei; ou decorrentes de execução de acordos firmados perante o Ministério Público do Trabalho, Comissão de Conciliação Prévia ou demais títulos que, por disposição legal, contiver força executiva.



PODER JUDICIÁRIO  
JUSTIÇA DO TRABALHO

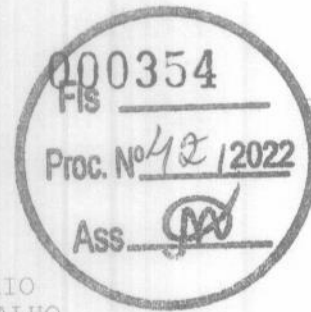

Página 1 de 1

## CERTIDÃO NEGATIVA DE DÉBITOS TRABALHISTAS

Nome: PEDRO CUSTODIO DE OLIVEIRA FILHO

CPF: 111.067.193-87

Certidão n°: 22212979/2022

Expedição: 13/07/2022, às 18:44:19

Validade: 09/01/2023 - 180 (cento e oitenta) dias, contados da data de sua expedição.

Certifica-se que **PEDRO CUSTODIO DE OLIVEIRA FILHO**, inscrito(a) no CPF sob o n° **111.067.193-87**, **NÃO CONSTA** como inadimplente no Banco Nacional de Devedores Trabalhistas.

Certidão emitida com base nos arts. 642-A e 883-A da Consolidação das Leis do Trabalho, acrescentados pelas Leis ns.º 12.440/2011 e 13.467/2017, e no Ato 01/2022 da CGJT, de 21 de janeiro de 2022. Os dados constantes desta Certidão são de responsabilidade dos Tribunais do Trabalho.

No caso de pessoa jurídica, a Certidão atesta a empresa em relação a todos os seus estabelecimentos, agências ou filiais.

A aceitação desta certidão condiciona-se à verificação de sua autenticidade no portal do Tribunal Superior do Trabalho na Internet (<http://www.tst.jus.br>).

Certidão emitida gratuitamente.

### INFORMAÇÃO IMPORTANTE

Do Banco Nacional de Devedores Trabalhistas constam os dados necessários à identificação das pessoas naturais e jurídicas inadimplentes perante a Justiça do Trabalho quanto às obrigações estabelecidas em sentença condenatória transitada em julgado ou em acordos judiciais trabalhistas, inclusive no concernente aos recolhimentos previdenciários, a honorários, a custas, a emolumentos ou a recolhimentos determinados em lei; ou decorrentes de execução de acordos firmados perante o Ministério Público do Trabalho, Comissão de Conciliação Prévia ou demais títulos que, por disposição legal, contiver força executiva.



MINISTÉRIO DO TRABALHO E PREVIDÊNCIA  
SECRETARIA DE TRABALHO  
Coordenação-Geral de Recursos



CERTIDÃO DE DÉBITOS TRABALHISTAS  
NEGATIVA

**EMPREGADOR:** PEDRO CUSTODIO DE OLIVEIRA FILHO

**INSCRIÇÃO:** 111.067.193-87

**DATA E HORA DA EMISSÃO:** 27/10/2022, às 18:49:27, conforme horário oficial de Brasília

CERTIFICA-SE, de acordo com as informações registradas no sistema de Controle de Processos de Multas e Recursos que, nesta data, **NÃO CONSTAM** débitos decorrentes de autuações em face do empregador acima identificado.

1. Esta certidão abrange todos os estabelecimentos do empregador.
2. A presente certidão não modifica a situação do empregador que conste do cadastro previsto na Portaria Interministerial MTE/SDH n° 2, de 12 de maio de 2011, que disciplina o Cadastro de Empregadores que tenham submetido trabalhadores a condições análogas a de escravo.
3. Conforme artigo 103, § 2º da Portaria MTP n° 667/2021, a certidão ora instituída refletirá sempre a última situação ocorrida em cadastros administrativos pelo emitente, de modo que, havendo processos enviados à Procuradoria da Fazenda Nacional - PFN, quanto a estes, poderá ser obtida certidão específica perante aquele órgão, visando a demonstrar a situação atualizada dos mesmos.
4. Expedida com base na Portaria MTP n° 667, de 8 de novembro de 2021. Emitida gratuitamente.



Dados para conferência da autenticidade desta certidão:

Endereço: <https://eprocesso.sit.trabalho.gov.br/Certidao/Validar>

Código: QS6U8MJGUY

A autenticidade também pode ser verificada a partir do QR Code ao lado.

m



MINISTÉRIO DO TRABALHO E PREVIDÊNCIA  
SECRETARIA DE TRABALHO  
Coordenação-Geral de Recursos



CERTIDÃO DE DÉBITOS TRABALHISTAS  
**NEGATIVA**

**EMPREGADOR:** EDUARDO PEDRO COSTA DE OLIVEIRA

**INSCRIÇÃO:** 039.619.483-48

**DATA E HORA DA EMISSÃO:** 27/10/2022, às 18:49:55, conforme horário oficial de Brasília

CERTIFICA-SE, de acordo com as informações registradas no sistema de Controle de Processos de Multas e Recursos que, nesta data, **NÃO CONSTAM** débitos decorrentes de autuações em face do empregador acima identificado.

1. Esta certidão abrange todos os estabelecimentos do empregador.
2. A presente certidão não modifica a situação do empregador que conste do cadastro previsto na Portaria Interministerial MTE/SDH nº 2, de 12 de maio de 2011, que disciplina o Cadastro de Empregadores que tenham submetido trabalhadores a condições análogas a de escravo.
3. Conforme artigo 103, § 2º da Portaria MTP nº 667/2021, a certidão ora instituída refletirá sempre a última situação ocorrida em cadastros administrativos pelo emitente, de modo que, havendo processos enviados à Procuradoria da Fazenda Nacional - PFN, quanto a estes, poderá ser obtida certidão específica perante aquele órgão, visando a demonstrar a situação atualizada dos mesmos.
4. Expedida com base na Portaria MTP nº 667, de 8 de novembro de 2021. Emitida gratuitamente.



Dados para conferência da autenticidade desta certidão:

Endereço: <https://eprocesso.sit.trabalho.gov.br/Certidao/Validar>

Código: 4C4TV9MTU4

A autenticidade também pode ser verificada a partir do QR Code ao lado.





MINISTÉRIO DO TRABALHO E PREVIDÊNCIA  
SECRETARIA DE TRABALHO  
Coordenação-Geral de Recursos



CERTIDÃO DE DÉBITOS TRABALHISTAS  
NEGATIVA

**EMPREGADOR:** COTRAL CONSTRUÇOES E TRANSPORTES DO MARANHÃO LTDA

**INSCRIÇÃO:** 63.420.590/0001-21

**DATA E HORA DA EMISSÃO:** 27/10/2022, às 18:48:53, conforme horário oficial de Brasília

CERTIFICA-SE, de acordo com as informações registradas no sistema de Controle de Processos de Multas e Recursos que, nesta data, **NÃO CONSTAM** débitos decorrentes de autuações em face do empregador acima identificado.

1. Esta certidão abrange todos os estabelecimentos do empregador.
2. A presente certidão não modifica a situação do empregador que conste do cadastro previsto na Portaria Interministerial MTE/SDH nº 2, de 12 de maio de 2011, que disciplina o Cadastro de Empregadores que tenham submetido trabalhadores a condições análogas a de escravo.
3. Conforme artigo 103, § 2º da Portaria MTP nº 667/2021, a certidão ora instituída refletirá sempre a última situação ocorrida em cadastros administrativos pelo emitente, de modo que, havendo processos enviados à Procuradoria da Fazenda Nacional - PFN, quanto a estes, poderá ser obtida certidão específica perante aquele órgão, visando a demonstrar a situação atualizada dos mesmos.
4. Expedida com base na Portaria MTP nº 667, de 8 de novembro de 2021. Emitida gratuitamente.



Dados para conferência da autenticidade desta certidão:

Endereço: <https://eprocesso.sit.trabalho.gov.br/Certidao/Validar>

Código: RX6K3T72R8

A autenticidade também pode ser verificada a partir do QR Code ao lado.



**GOVERNO DO ESTADO DO MARANHÃO  
SECRETARIA DE ESTADO DA FAZENDA**

**CERTIDÃO NEGATIVA DE DÉBITO**



**Nº Certidão:** 175103/22

**Data da**

12/09/2022 16:02:28

**Inscrição Estadual:** 122351428

**CPF/CNPJ:** 63420590000121

**Razão Social:** COTRAL CONSTRUCOES E TRANSPORTES DO MARANHAO LTDA EPP

**Endereço:** AVE SAO RAIMUNDO, 18 CEP: 00000000 - CENTRO

**Telefone:** (98)00000000

**Município:** VARGEM GRANDE

**UF:** MA

Certificamos que, após a realização das consultas procedidas no sistema desta Secretaria, substanciado pelos artigos 240 a 242, da lei nº 7.799, de 19/12/2002 e disposto no artigo 205 da lei nº 5.172, de 25 de outubro de 1966 (Código Tributário Nacional), não constam débitos relativos aos tributos estaduais, administrados por esta Secretaria, em nome do sujeito passivo acima identificado. Ressalvado, todavia, à Fazenda Pública Estadual o direito da cobrança de dívidas que venham a ser apuradas e não alcançadas pela decadência.

**Validade da Certidão: 120 (cento e vinte) dias: 10/01/2023.**

A autenticidade desta certidão deverá ser confirmada no endereço:

<http://portal.sefaz.ma.gov.br/>, clicando no item "Certidões" e em seguida em "Validação de Certidão Negativa de Débito".

**CERTIDÃO EMITIDA GRATUITAMENTE.**

**Data Impressão:** 12/09/2022 19:42:05



**GOVERNO DO ESTADO DO MARANHÃO  
SECRETARIA DE ESTADO DA FAZENDA**

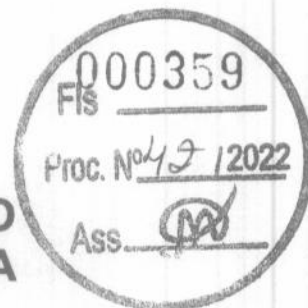

**CERTIDÃO NEGATIVA DE DÍVIDA ATIVA**

**Nº Certidão:** 063723/22

**Data da**

12/09/2022 16:02:44

**Inscrição Estadual:** 122351428

**CPF/CNPJ:** 63420590000121

**Razão Social:** COTRAL CONSTRUCOES E TRANSPORTES DO MARANHAO LTDA EPP

**Endereço:** AVE SAO RAIMUNDO, 18 CEP: 00000000 - CENTRO

**Telefone:** (98)00000000

**Município:** VARGEM GRANDE

**UF:** MA

Certificamos que, após a realização das consultas procedidas no sistema desta Secretaria e na forma do disposto do artigo 156, da lei nº 2.231, de 29/12/1962, substanciado pelos artigos 240 a 242 da lei nº 7.799, de 19/12/2002, bem como prescreve o artigo 205 da lei nº 5.172, de 25 de outubro de 1966 (Código Tributário Nacional) não constam débitos inscritos na Dívida Ativa, em nome do sujeito passivo acima identificado.

**Validade da Certidão: 120 (cento e vinte) dias: 10/01/2023.**

A autenticidade desta certidão deverá ser confirmada no endereço:

<http://portal.sefaz.ma.gov.br/>, clicando no item "Certidões" e em seguida em "Validação de Certidão Negativa de Dívida Ativa".

**CERTIDÃO EMITIDA GRATUITAMENTE.**

**Data Impressão:** 12/09/2022 19:43:05



ESTADO DO MARANHÃO  
PREFEITURA MUNICIPAL DE VARGEM GRANDE  
SECRETARIA MUNICIPAL DE FINANÇAS, PLANEJAMENTO E ORÇAMENTO  
CNPJ: 05.648.738/0001-83

**CERTIDÃO NEGATIVA DE DÉBITOS MUNICIPAIS**  
**Nº 000271/2022**

DADOS DO SUJEITO PASSIVO	
NOME/RAZÃO SOCIAL	COTRAL CONSTRUCOES E TRANSPORTES DO MARANHAO LTDA
INSC. MUNICIPAL	211270463420590000121
CNPJ	63.420.590/0001-21
ATIVIDADE	CONSTRUÇÃO DE EDIFÍCIOS
ENDEREÇO	AV SAO RAIMUNDO, 18 A, , CENTRO, VARGEM GRANDE - MA

Ressalvando o Direito de a Fazenda Municipal cobrar e inscrever quaisquer dívidas de responsabilidade da pessoa jurídica acima identificada que vierem a ser apuradas posteriormente, de acordo com o processo administrativo nº **Nº000590/2022** é certificado que não constam pendências em seu nome relativas à pessoa inscrita sob o CNPJ **CNPJ 63.420.590/0001-21**, inerentes aos tributos municipais:

**• Certidão - CERTIDÃO**

Esta certidão refere-se exclusivamente a situação da inscrição acima mencionada no que diz respeito aos tributos municipais.

**Emitida às 11:28:54 hs do dia 12 de Dezembro de 2022**

Qualquer rasura ou emenda invalidará este documento.

**Este documento é válido até 12 de Março de 2023 (90 dias, a contar da data de emissão.)**

**CENTRAL DE ATENDIMENTO AO CONTRIBUINTE**  
VARGEM GRANDE - MA

Para verificar a autenticidade deste Documento, aproxime um leitor de QR Code na imagem ao lado ou acesse o site [www.tributosmunicipalsma.com.br](http://www.tributosmunicipalsma.com.br), escolha seu município, clique no link Verificar Autenticidade e digite o código verificador: **EFZGD3221212**.







ESTADO DO MARANHÃO  
PREFEITURA MUNICIPAL DE VARGEM GRANDE  
CNPJ Nº 05.648.738/0001-83  
RUA DR NINA RODRIGUES, Nº 20, CENTRO



**CERTIDÃO NEGATIVA DE DÉBITOS DA DÍVIDA ATIVA DO MUNICÍPIO**  
**Nº 000170/2022**

**DADOS DO SUJEITO PASSIVO**

<b>NOME/RAZÃO SOCIAL</b>	COTRAL CONSTRUCOES E TRANSPORTES DO MARANHAO LTDA
<b>ENDEREÇO</b>	AV SAO RAIMUNDO, Nº 18 A, , CENTRO - VARGEM GRANDE, 65430-000
<b>INSC. MUNICIPAL</b>	211270463420590000121
<b>CPF/CNPJ</b>	63.420.590/0001-21
<b>ATIVIDADE</b>	CONSTRUÇÃO DE EDIFÍCIOS

Ressalvado o direito da Fazenda Pública Municipal de cobrar e inscrever quaisquer dívidas do sujeito passivo acima identificado, que vieram a ser apuradas. É certificado que nesta data não constam pendências em seu nome, relativas aos Tributos Municipais de acordo com o Processo Administrativo nº **000762**

Esta certidão refere-se exclusivamente à situação da inscrição acima mencionada no que diz respeito aos tributos municipais.

Emitida às 11:30:13 hs do dia 12 de Dezembro de 2022

Qualquer rasura ou emenda invalidará este documento.

**Este documento é válido até 12 de Março de 2023 (90 dias, a contar da data de emissão.)**

**CENTRAL DE ATENDIMENTO AO CONTRIBUINTE**

VARGEM GRANDE - MA

Para verificar a autenticidade deste Documento, aproxime um leitor de QR Code na imagem ao lado ou acesse o site [www.tributosmunicipaisma.com.br](http://www.tributosmunicipaisma.com.br), escolha seu município, clique no link Verificar Autenticidade e digite o código verificador: **MANHHA221212**.





PODER JUDICIÁRIO DO ESTADO DO MARANHÃO  
Corregedoria Geral da Justiça  
1ª Vara de Vargem Grande



CERTJUDONE-VNNG - 982022  
Código de validação: 6E3FC79BB5

Número da guia: 22058401001385889.

## CERTIDÃO DE FALÊNCIA E CONCORDATA

**CERTIFICO** para os devidos fins, que em virtude de requerimento verbal de pessoa interessada e pela faculdade que a Lei me confere, que revendo os Registros de Processos Cíveis que tramitam nesta Comarca, deles constatei a **INEXISTÊNCIA de AÇÕES DE FALÊNCIA CONCORDATA E RECUPERAÇÃO JUDICIAL**, em nome da empresa **COTRAL CONSTRUÇÕES E TRANSPORTES DO MARANHÃO LTDA - EPP**, empresa inscrita no **CNPJ Nº 63.420.590/0001-21**, localizada na Avenida São Raimundo, nº 18A, Centro, Vargem Grande/MA, CEP: 65.430-000. O referido é verdade. Eu, Jasson Ryam dos Santos Silva, Secretário Judicial, conferi, digitei e subscrevi.

Vargem Grande(MA), 21 de Novembro de 2022

- Obs. Esta Secretaria de Distribuição é a única existente nesta cidade e Comarca de Vargem Grande.
- Obs. Não constam processos baixados e/ou arquivados.
- Obs. Não constam processos referentes à carta precatória
- Obs. **Válida 60 dias.**

JASSON RYAM DOS SANTOS SILVA  
Secretário Judicial de Entrância Intermediária  
1ª Vara de Vargem Grande  
Matrícula 189472



CERTJUDONE-VNNG - 982022 / Código: 6E3FC79BB5  
Valide o documento em [www.tjma.jus.br/validadoc.php](http://www.tjma.jus.br/validadoc.php)

Antes de imprimir pense em sua responsabilidade com o meio ambiente.  
#ConsumoConsciente



PODER JUDICIÁRIO DO ESTADO DO MARANHÃO  
Corregedoria Geral da Justiça  
1ª Vara de Vargem Grande



Documento assinado. VARGEM GRANDE, 21/11/2022 11:53 (JASSON RYAM DOS SANTOS SILVA)



CERTJUDONE-VNNG - 982022 / Código: 6E3FC79BB5  
Valide o documento em [www.tjma.jus.br/validadoc.php](http://www.tjma.jus.br/validadoc.php)

Antes de imprimir pense em sua responsabilidade com o meio ambiente.  
#ConsumoConsciente



CERTJUDONE-VNMG - 992022  
Código de validação: 0D7DD1D9AC

Número da guia: 22058401001385894.

## CERTIDÃO DE EXECUÇÃO PATRIMONIAL

**CERTIFICO** e dou fé, que em virtude de requerimento verbal de pessoa interessada e pela faculdade que a Lei me confere, que revendo os Registros de Processos Cíveis e Criminais que tramitam nesta Comarca, depois de minuciosa busca, deles constatei a **INEXISTÊNCIA DE QUALQUER TIPO DE AÇÃO DE EXECUÇÃO PATRIMONIAL**, em nome da empresa **COTRAL CONSTRUÇÕES E TRANSPORTES DO MARANHÃO - LTDA** empresa inscrita no **CNPJ Nº 63.420.590/0001-21**, localizada na Avenida São Raimundo, nº 18A, Centro na cidade de Vargem Grande /MA, CEP: 65.430-000. O referido é verdade e dou fé. Eu, Jasson Ryam dos Santos Silva, Secretário Judicial, conferi, digitei e subscrevi.

Vargem Grande(MA), 21 de **Novembro** de 2022

Obs. Esta Secretaria de Distribuição é a única existente nesta cidade e Comarca de Vargem Grande.

Obs. Não constam processos baixados e/ou arquivados.

Obs. Não constam processos referentes à carta precatória.

**Obs. Válida por 60 dias.**

JASSON RYAM DOS SANTOS SILVA  
Secretário Judicial de Entrância Intermediária  
1ª Vara de Vargem Grande  
Matrícula 189472







PODER JUDICIÁRIO DO ESTADO DO MARANHÃO  
Corregedoria Geral da Justiça  
1ª Vara de Vargem Grande

Documento assinado. VARGEM GRANDE, 21/11/2022 15:14 (JASSON RYAM DOS SANTOS SILVA)

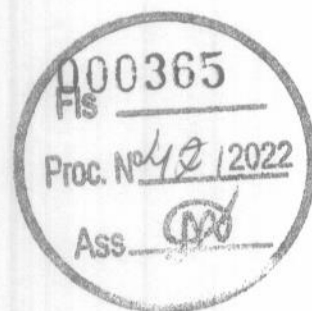

CERTJUDONE-VNNG - 992022 / Código: 0D7DD1D9AC  
Valide o documento em [www.tjma.jus.br/validadoc.php](http://www.tjma.jus.br/validadoc.php)

Antes de imprimir pense em sua responsabilidade com o meio ambiente.  
#ConsumoConsciente

**TERMO DE ABERTURA**

CONTÉM ESTE CONJUNTO DE FORMULÁRIOS 10 (DEZ) FOLHAS NUMERADAS MECANICAMENTE DE 1 (UM) A 10 (DEZ), E SERVIRÁ DE LIVRO DIÁRIO NÚMERO 12 (DOZE), REFERENTE AO PERÍODO DE ESCRITURAÇÃO DE 01/01/2021 ATÉ 31/12/2021.

EMPRESA: COTRAL CONSTRUÇÕES E TRANSPORTES DO MARANHÃO LTDA -EPP  
ENDREÇO: AV. SÃO RAIMUNDO, 18A  
BAIRRO: CENTRO  
CIDADE: VARGEM GRANDE/MA CEP: 65430-000

CNPJ: 63.420.590/0001-21  
INSC. ESTADUAL: 12.235.142-8  
INSC. MUNICIPAL: 238  
CÓDIGO NIRE: 21200263380  
DATA CÓDIGO NIRE: 26/03/1991

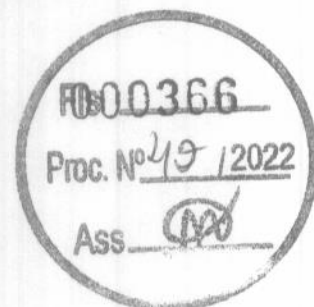

CONFORME DETERMINA A INSTRUÇÃO NORMATIVA DREI/SGD/ME Nº 82 DE 19 DE FEVEREIRO DE 2021, DECLARAMOS QUE O PRESENTE LIVRO ENCONTRA-SE TOTALMENTE ESCRITURADO, DE ACORDO COM A DOCUMENTAÇÃO QUE NOS FOI APRESENTADA, CONTABILIZADA E DEVOLVIDA.

O PRESENTE VAI ABAIXO ASSINADO PELO TÉCNICO(A) RESPONSÁVEL, A SRa. RAIMAR ALMEIDA PEREIRA REGISTRADA NO C.R.C. SOB O NUM. MA 3675, REGISTRADO(A) NO C.P.F. SOB O NUM. 093.876.413-68.

VARGEM GRANDE, MA, 01 DE JANEIRO DE 2021

\_\_\_\_\_  
PEDRO CUSTODIO DE OLIVEIRA FILHO

CPF: 11106719387  
Sócio Administrador

\_\_\_\_\_  
RAIMAR ALMEIDA PEREIRA  
TÉCNICO EM CONTABILIDADE

CRC: MA 3675 CPF: 093.876.413-68

COTRAL CONSTRUCOES E TRANSP DO MARANHAO LTDA EPP ( 00005 )

CNPJ : 63.420.590/0001-21

NIRE: 21200263380 Data: 26/03/1991

Livro Diário 01/01/2021 a 31/12/2021

Diário: 12

Folha: 2

Débito	Crédito	Documento	Histórico	Valor
*****	05/01/2021	*****		
3157	112		TRANSF DE CONTAS	92.000,00
3262	35		COMPRA DE MATERIAL DE CONSTRUÇÃO	1.669,63
*****	06/01/2021	*****		
3262	35		COMPRA DE MATERIAL DE CONSTRUÇÃO	1.474,00
*****	10/01/2021	*****		
35	882		EMPRSTIMO P PAGTO DE DESPESAS	135.000,00
*****	18/01/2021	*****		
3262	35		COMPRA DE MATERIAL DE CONSTRUÇÃO	1.559,62
*****	19/01/2021	*****		
3262	35		COMPRA DE MATERIAL DE CONSTRUÇÃO	1.681,38
3262	35		COMPRA DE MATERIAL DE CONSTRUÇÃO	753,59
*****	20/01/2021	*****		
3262	35		COMPRA DE MATERIAL DE CONSTRUÇÃO	509,03
3262	35		COMPRA DE MATERIAL DE CONSTRUÇÃO	18,47
*****	21/01/2021	*****		
3262	35		COMPRA DE MATERIAL DE CONSTRUÇÃO	193,97
3262	35		COMPRA DE MATERIAL DE CONSTRUÇÃO	1.293,26
*****	29/01/2021	*****		
3080	35		PGTO CONF. GUIA PARCELAMENTO RFB	556,92
3080	35		PGTO CONF. GUIA PARCELAMENTO RFB	573,92
3080	35		PGTO CONF. GUIA PARCELAMENTO RFB	544,85
3080	35		PGTO CONF. GUIA PARCELAMENTO RFB	513,21
3017	35		PGTO CONF. GUIA PARCELAMENTO RFB INSS	867,90
3017	35		PGTO CONF. GUIA PARCELAMENTO RFB INSS	1.886,92
3017	35		PGTO CONF. GUIA PARCELAMENTO RFB INSS	550,81
3017	35		PGTO CONF. GUIA PARCELAMENTO RFB INSS	559,96
*****	31/01/2021	*****		
3080	35		PGTO CONF. GUIA PARCELAMENTO RFB	755,99
3080	35		PGTO CONF. GUIA PARCELAMENTO RFB	1.090,01
*****	02/02/2021	*****		
3262	35		COMPRA DE MATERIAL DE CONSTRUÇÃO	437,00
*****	15/02/2021	*****		
3262	35		COMPRA DE MATERIAL DE CONSTRUÇÃO	999,99
3262	35		COMPRA DE MATERIAL DE CONSTRUÇÃO	2.496,15
3262	35		COMPRA DE MATERIAL DE CONSTRUÇÃO	3.428,46
*****	19/02/2021	*****		
3262	35		COMPRA DE MATERIAL DE CONSTRUÇÃO	1.409,76
3262	35		COMPRA DE MATERIAL DE CONSTRUÇÃO	538,50
3262	35		COMPRA DE MATERIAL DE CONSTRUÇÃO	111,68
*****	23/02/2021	*****		
3262	35		COMPRA DE MATERIAL DE CONSTRUÇÃO	630,46
Total de Débitos a Transportar:				254.105,44
Total de Créditos a Transportar:				254.105,44

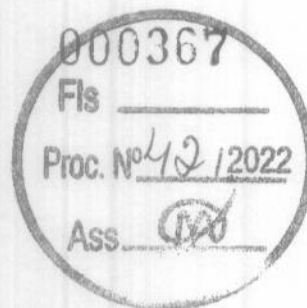

Handwritten signature and scribbles on the right side of the page, including a large loop and a smaller scribble below it.

COTRAL CONSTRUCOES E TRANSP DO MARANHAO LTDA EPP ( 00005 )

CNPJ : 63.420.590/0001-21

NIRE: 21200263380 Data: 26/03/1991

Livro Diário 01/01/2021 a 31/12/2021

Diário: 12

Folha: 3

Débito	Crédito	Documento	Histórico	Valor	
				Total de Débitos Transportado:	254.105,44
				Total de Créditos Transportado:	254.105,44
*****	23/02/2021	*****			
*****	25/02/2021	*****			
3262	35		COMPRA DE MATERIAL DE CONSTRUÇÃO	481,23	
*****	26/02/2021	*****			
3080	35		PGTO CONF. GUIA PARCELAMENTO RFB	557,68	
3080	35		PGTO CONF. GUIA PARCELAMENTO RFB	574,73	
3080	35		PGTO CONF. GUIA PARCELAMENTO RFB	545,66	
3080	35		PGTO CONF. GUIA PARCELAMENTO RFB	513,97	
3017	35		PGTO CONF. GUIA PARCELAMENTO RFB INSS	869,06	
3017	35		PGTO CONF. GUIA PARCELAMENTO RFB INSS	1.869,48	
3017	35		PGTO CONF. GUIA PARCELAMENTO RFB INSS	551,58	
3017	35		PGTO CONF. GUIA PARCELAMENTO RFB INSS	560,79	
*****	28/02/2021	*****			
3080	35		PGTO CONF. GUIA PARCELAMENTO RFB	757,06	
3080	35		PGTO CONF. GUIA PARCELAMENTO RFB	1.091,54	
*****	02/03/2021	*****			
3262	35		COMPRA DE MATERIAL DE CONSTRUÇÃO	641,64	
*****	17/03/2021	*****			
3262	35		COMPRA DE MATERIAL DE CONSTRUÇÃO	294,32	
3262	35		COMPRA DE MATERIAL DE CONSTRUÇÃO	162,09	
*****	24/03/2021	*****			
3262	35		COMPRA DE MATERIAL DE CONSTRUÇÃO	481,23	
*****	29/03/2021	*****			
3262	35		COMPRA DE MATERIAL DE CONSTRUÇÃO	2.229,71	
3262	35		COMPRA DE MATERIAL DE CONSTRUÇÃO	926,40	
262	35		COMPRA DE MATERIAL DE CONSTRUÇÃO	1.237,94	
*****	31/03/2021	*****			
3080	35		PGTO CONF. GUIA PARCELAMENTO RFB	558,33	
3080	35		PGTO CONF. GUIA PARCELAMENTO RFB	757,98	
3080	35		PGTO CONF. GUIA PARCELAMENTO RFB	1.092,54	
3080	35		PGTO CONF. GUIA PARCELAMENTO RFB	575,43	
3080	35		PGTO CONF. GUIA PARCELAMENTO RFB	546,36	
3080	35		PGTO CONF. GUIA PARCELAMENTO RFB	514,63	
3017	35		PGTO CONF. GUIA PARCELAMENTO RFB INSS	870,07	
3017	35		PGTO CONF. GUIA PARCELAMENTO RFB INSS	1.871,69	
3017	35		PGTO CONF. GUIA PARCELAMENTO RFB INSS	553,29	
3017	35		PGTO CONF. GUIA PARCELAMENTO RFB INSS	561,51	
*****	01/04/2021	*****			
3262	35		COMPRA DE MATERIAL DE CONSTRUÇÃO	500,19	
*****	24/04/2021	*****			
3262	35		COMPRA DE MATERIAL DE CONSTRUÇÃO	958,33	
				Total de Débitos a Transportar:	277.811,90
				Total de Créditos a Transportar:	277.811,90

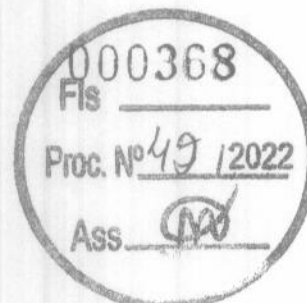

87

[Signature]



**COTRAL CONSTRUCOES E TRANSP DO MARANHAO LTDA EPP ( 00005 )**  
 CNPJ : 63.420.590/0001-21 NIRE: 21200263380 Data: 26/03/1991  
 Livro Diário 01/01/2021 a 31/12/2021

Diário: 12 Folha: 4

Débito	Crédito	Documento	Histórico	Valor
				Total de Débitos Transportado: 277.811,90
				Total de Créditos Transportado: 277.811,90
***** 27/04/2021	*****			
3262	35		COMPRA DE MATERIAL DE CONSTRUÇÃO	2.930,00
3262	35		COMPRA DE MATERIAL DE CONSTRUÇÃO	485,89
3262	35		COMPRA DE MATERIAL DE CONSTRUÇÃO	350,50
***** 30/04/2021	*****			
3080	35		PGTO CONF. GUIA PARCELAMENTO RFB	559,34
3080	35		PGTO CONF. GUIA PARCELAMENTO RFB	759,40
3080	35		PGTO CONF. GUIA PARCELAMENTO RFB	1.094,92
3080	35		PGTO CONF. GUIA PARCELAMENTO RFB	576,51
3080	35		PGTO CONF. GUIA PARCELAMENTO RFB	547,44
3080	35		PGTO CONF. GUIA PARCELAMENTO RFB	515,65
3017	35		PGTO CONF. GUIA PARCELAMENTO RFB INSS	871,62
3017	35		PGTO CONF. GUIA PARCELAMENTO RFB INSS	1.875,10
3017	35		PGTO CONF. GUIA PARCELAMENTO RFB INSS	553,29
3017	35		PGTO CONF. GUIA PARCELAMENTO RFB INSS	562,62
3262	35		COMPRA DE MATERIAL DE CONSTRUÇÃO	44,28
3262	35		COMPRA DE MATERIAL DE CONSTRUÇÃO	369,00
***** 08/05/2021	*****			
3262	35		COMPRA DE MATERIAL DE CONSTRUÇÃO	104,13
3262	35		COMPRA DE MATERIAL DE CONSTRUÇÃO	620,87
***** 12/05/2021	*****			
3262	35		COMPRA DE MATERIAL DE CONSTRUÇÃO	300,00
***** 14/05/2021	*****			
3262	35		COMPRA DE MATERIAL DE CONSTRUÇÃO	488,13
3262	35		COMPRA DE MATERIAL DE CONSTRUÇÃO	1.042,91
***** 31/05/2021	*****			
3080	35		PGTO CONF. GUIA PARCELAMENTO RFB	560,40
3080	35		PGTO CONF. GUIA PARCELAMENTO RFB	760,89
3080	35		PGTO CONF. GUIA PARCELAMENTO RFB	1.097,07
3080	35		PGTO CONF. GUIA PARCELAMENTO RFB	577,64
3080	35		PGTO CONF. GUIA PARCELAMENTO RFB	548,57
3080	35		PGTO CONF. GUIA PARCELAMENTO RFB	516,71
3017	35		PGTO CONF. GUIA PARCELAMENTO RFB INSS	873,24
3017	35		PGTO CONF. GUIA PARCELAMENTO RFB INSS	1.878,68
3017	35		PGTO CONF. GUIA PARCELAMENTO RFB INSS	554,37
***** 18/06/2021	*****			
3262	35		COMPRA DE MATERIAL DE CONSTRUÇÃO	1.242,67
***** 19/06/2021	*****			
3262	35		COMPRA DE MATERIAL DE CONSTRUÇÃO	3.197,70
3262	35		COMPRA DE MATERIAL DE CONSTRUÇÃO	794,82
3262	35		COMPRA DE MATERIAL DE CONSTRUÇÃO	3.652,16
***** 28/06/2021	*****			
3262	35		COMPRA DE MATERIAL DE CONSTRUÇÃO	723,52
***** 30/06/2021	*****			
				Total de Débitos a Transportar: 310.003,70
				Total de Créditos a Transportar: 310.003,70

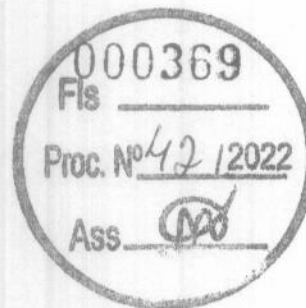

*[Handwritten signature and scribbles]*

COTRAL CONSTRUCOES E TRANSP DO MARANHAO LTDA EPP ( 00005 )

CNPJ : 63.420.590/0001-21

NIRE: 21200263380 Data: 26/03/1991

Livro Diário 01/01/2021 a 31/12/2021

Diário: 12

Folha: 5

Débito	Crédito	Documento	Histórico	Valor	
				Total de Débitos Transportado:	310.003,70
				Total de Créditos Transportado:	310.003,70
****	30/06/2021	****			
3080	35		PGTO CONF. GUIA PARCELAMENTO RFB	561,76	
3080	35		PGTO CONF. GUIA PARCELAMENTO RFB	762,81	
3080	35		PGTO CONF. GUIA PARCELAMENTO RFB	1.099,84	
3080	35		PGTO CONF. GUIA PARCELAMENTO RFB	579,10	
3080	35		PGTO CONF. GUIA PARCELAMENTO RFB	550,03	
3080	35		PGTO CONF. GUIA PARCELAMENTO RFB	518,08	
3017	35		PGTO CONF. GUIA PARCELAMENTO RFB INSS	875,33	
3017	35		PGTO CONF. GUIA PARCELAMENTO RFB INSS	1.883,29	
3017	35		PGTO CONF. GUIA PARCELAMENTO RFB INSS	555,77	
****	07/07/2021	****			
3262	35		COMPRA DE MATERIAL DE CONSTRUÇÃO	22,64	
3262	35		COMPRA DE MATERIAL DE CONSTRUÇÃO	51,17	
3262	35		COMPRA DE MATERIAL DE CONSTRUÇÃO	664,81	
****	15/07/2021	****			
3262	35		COMPRA DE MATERIAL DE CONSTRUÇÃO	290,00	
****	16/07/2021	****			
3262	35		COMPRA DE MATERIAL DE CONSTRUÇÃO	43,21	
3262	35		COMPRA DE MATERIAL DE CONSTRUÇÃO	452,27	
****	23/07/2021	****			
3262	35		COMPRA DE MATERIAL DE CONSTRUÇÃO	876,45	
3262	35		COMPRA DE MATERIAL DE CONSTRUÇÃO	233,54	
****	29/07/2021	****			
3262	35		COMPRA DE MATERIAL DE CONSTRUÇÃO	480,00	
3143	35		COMPRA DE MATERIAL PARA USO E CONSUMO	1.175,00	
****	30/07/2021	****			
3080	35		PGTO CONF. GUIA PARCELAMENTO RFB	519,66	
3017	35		PGTO CONF. GUIA PARCELAMENTO RFB INSS	877,73	
3017	35		PGTO CONF. GUIA PARCELAMENTO RFB INSS	557,37	
****	31/07/2021	****			
3080	35		PGTO CONF. GUIA PARCELAMENTO RFB	563,32	
3080	35		PGTO CONF. GUIA PARCELAMENTO RFB	765,01	
3080	35		PGTO CONF. GUIA PARCELAMENTO RFB	1.103,01	
3080	35		PGTO CONF. GUIA PARCELAMENTO RFB	580,77	
3080	35		PGTO CONF. GUIA PARCELAMENTO RFB	551,70	
3017	35		PGTO CONF. GUIA PARCELAMENTO RFB INSS	1.888,57	
****	04/08/2021	****			
3262	35		COMPRA DE MATERIAL DE CONSTRUÇÃO	580,00	
****	06/08/2021	****			
3262	35		COMPRA DE MATERIAL DE CONSTRUÇÃO	430,68	
****	14/08/2021	****			
3262	35		COMPRA DE MATERIAL DE CONSTRUÇÃO	880,00	
				Total de Débitos a Transportar:	330.414,86
				Total de Créditos a Transportar:	330.414,86

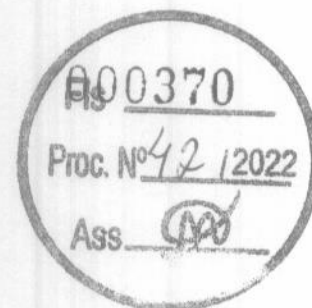

Handwritten signature and initials.

COTRAL CONSTRUCOES E TRANSP DO MARANHAO LTDA EPP ( 00005 )

CNPJ : 63.420.590/0001-21

NIRE: 21200263380 Data: 26/03/1991

Livro Diário 01/01/2021 a 31/12/2021

Diário: 12

Folha: 6

Débito	Crédito	Documento	Histórico	Valor
			Total de Débitos Transportado:	330.414,86
			Total de Créditos Transportado:	330.414,86
****	18/08/2021	****		
3262	35		COMPRA DE MATERIAL DE CONSTRUÇÃO	299,90
3143	35		COMPRA DE MATERIAL PARA USO E CONSUMO	57,82
****	27/08/2021	****		
3262	35		COMPRA DE MATERIAL DE CONSTRUÇÃO	671,91
****	31/08/2021	****		
3080	35		PGTO CONF. GUIA PARCELAMENTO RFB	565,14
3080	35		PGTO CONF. GUIA PARCELAMENTO RFB	767,57
3080	35		PGTO CONF. GUIA PARCELAMENTO RFB	1.106,70
3080	35		PGTO CONF. GUIA PARCELAMENTO RFB	582,71
3080	35		PGTO CONF. GUIA PARCELAMENTO RFB	553,64
3080	35		PGTO CONF. GUIA PARCELAMENTO RFB	521,49
3017	35		PGTO CONF. GUIA PARCELAMENTO RFB INSS	880,52
3017	35		PGTO CONF. GUIA PARCELAMENTO RFB INSS	1.874,71
3017	35		PGTO CONF. GUIA PARCELAMENTO RFB INSS	559,24
****	06/09/2021	****		
3262	35		COMPRA DE MATERIAL DE CONSTRUÇÃO	3.201,00
3262	35		COMPRA DE MATERIAL DE CONSTRUÇÃO	3.674,81
3262	35		COMPRA DE MATERIAL DE CONSTRUÇÃO	3.073,13
3262	35		COMPRA DE MATERIAL DE CONSTRUÇÃO	767,25
3262	35		COMPRA DE MATERIAL DE CONSTRUÇÃO	3.783,38
3262	35		COMPRA DE MATERIAL DE CONSTRUÇÃO	1.349,23
****	14/09/2021	****		
3262	35		COMPRA DE MATERIAL DE CONSTRUÇÃO	2.958,95
****	16/09/2021	****		
3262	35		COMPRA DE MATERIAL DE CONSTRUÇÃO	2.683,01
****	24/09/2021	****		
3262	35		COMPRA DE MATERIAL DE CONSTRUÇÃO	539,77
****	30/09/2021	****		
3080	35		PGTO CONF. GUIA PARCELAMENTO RFB	567,30
3080	35		PGTO CONF. GUIA PARCELAMENTO RFB	770,62
3080	35		PGTO CONF. GUIA PARCELAMENTO RFB	1.111,10
3080	35		PGTO CONF. GUIA PARCELAMENTO RFB	585,03
3080	35		PGTO CONF. GUIA PARCELAMENTO RFB	555,96
3080	35		PGTO CONF. GUIA PARCELAMENTO RFB	523,67
3017	35		PGTO CONF. GUIA PARCELAMENTO RFB INSS	883,85
3017	35		PGTO CONF. GUIA PARCELAMENTO RFB INSS	1.902,04
3017	35		PGTO CONF. GUIA PARCELAMENTO RFB INSS	561,46
****	11/10/2021	****		
3143	35		COMPRA DE MATERIAL PARA USO E CONSUMO	730,00
****	25/10/2021	****		
3262	35		COMPRA DE MATERIAL DE CONSTRUÇÃO	590,00
3143	35		COMPRA DE MATERIAL PARA USO E CONSUMO	1.655,00
			Total de Débitos a Transportar:	371.322,77
			Total de Créditos a Transportar:	371.322,77

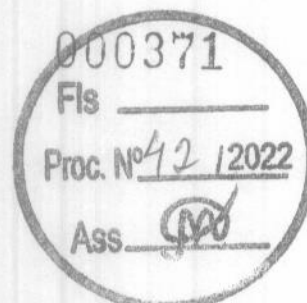

567,30  
770,62  
1.111,10  
585,03  
555,96  
523,67  
883,85  
1.902,04  
561,46

730,00  
590,00  
1.655,00

COTRAL CONSTRUCOES E TRANSP DO MARANHAO LTDA EPP ( 00005 )

CNPJ : 63.420.590/0001-21

NIRE: 21200263380 Data: 26/03/1991

Livre Diário 01/01/2021 a 31/12/2021

Diário: 12

Folha: 7

Débito	Crédito	Documento	Histórico	Valor	
				Total de Débitos Transportado:	371.322,77
				Total de Créditos Transportado:	371.322,77
*****	27/10/2021	*****			
3262	35		COMPRA DE MATERIAL DE CONSTRUÇÃO	269,89	
3262	35		COMPRA DE MATERIAL DE CONSTRUÇÃO	2.569,71	
*****	29/10/2021	*****			
3017	35		PGTO CONF. GUIA PARCELAMENTO RFB INSS	887,26	
3017	35		PGTO CONF. GUIA PARCELAMENTO RFB INSS	1.909,54	
3017	35		PGTO CONF. GUIA PARCELAMENTO RFB INSS	583,74	
*****	31/10/2021	*****			
3080	35		PGTO CONF. GUIA PARCELAMENTO RFB	569,52	
3080	35		PGTO CONF. GUIA PARCELAMENTO RFB	773,74	
3080	35		PGTO CONF. GUIA PARCELAMENTO RFB	1.115,60	
3080	35		PGTO CONF. GUIA PARCELAMENTO RFB	587,40	
3080	35		PGTO CONF. GUIA PARCELAMENTO RFB	525,91	
*****	03/11/2021	*****			
3262	35		COMPRA DE MATERIAL DE CONSTRUÇÃO	630,57	
3262	35		COMPRA DE MATERIAL DE CONSTRUÇÃO	1.019,44	
3262	35		COMPRA DE MATERIAL DE CONSTRUÇÃO	607,81	
*****	09/11/2021	*****			
3262	35		COMPRA DE MATERIAL DE CONSTRUÇÃO	243,26	
*****	22/11/2021	*****			
3262	35		COMPRA DE MATERIAL DE CONSTRUÇÃO	173,12	
*****	23/11/2021	*****			
3262	35		COMPRA DE MATERIAL DE CONSTRUÇÃO	2.678,00	
*****	25/11/2021	*****			
3262	35		COMPRA DE MATERIAL DE CONSTRUÇÃO	273,05	
*****	30/11/2021	*****			
3080	35		PGTO CONF. GUIA PARCELAMENTO RFB	571,99	
3080	35		PGTO CONF. GUIA PARCELAMENTO RFB	777,22	
3080	35		PGTO CONF. GUIA PARCELAMENTO RFB	1.120,62	
3080	35		PGTO CONF. GUIA PARCELAMENTO RFB	590,04	
3080	35		PGTO CONF. GUIA PARCELAMENTO RFB	528,40	
3017	35		PGTO CONF. GUIA PARCELAMENTO RFB INSS	891,05	
3017	35		PGTO CONF. GUIA PARCELAMENTO RFB INSS	1.917,90	
3017	35		PGTO CONF. GUIA PARCELAMENTO RFB INSS	566,27	
*****	01/12/2021	*****			
35	1225		RECEB.CONF. RECIBO PRESTAÇÃO DE SERVIÇO	515.268,11	
*****	02/12/2021	*****			
3262	35		COMPRA DE MATERIAL DE CONSTRUÇÃO	192,72	
3262	35		COMPRA DE MATERIAL DE CONSTRUÇÃO	27,32	
3262	35		COMPRA DE MATERIAL DE CONSTRUÇÃO	106,93	
3262	35		COMPRA DE MATERIAL DE CONSTRUÇÃO	1.585,66	
3262	35		COMPRA DE MATERIAL DE CONSTRUÇÃO	257,81	
3262	35		COMPRA DE MATERIAL DE CONSTRUÇÃO	73,21	
				Total de Débitos a Transportar:	911.215,58
				Total de Créditos a Transportar:	911.215,58

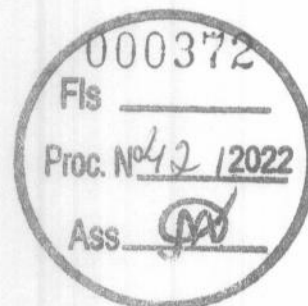



COTRAL CONSTRUCOES E TRANSP DO MARANHAO LTDA EPP ( 00005 )

CNPJ : 63.420.590/0001-21

NIRE: 21200263380 Data: 26/03/1991

Livro Diário 01/01/2021 a 31/12/2021

Diário: 12

Folha: 8

Débito	Crédito	Documento	Histórico	Valor
			Total de Débitos Transportado:	911.215,58
			Total de Créditos Transportado:	911.215,58
***** 02/12/2021	*****			
3262	35		COMPRA DE MATERIAL DE CONSTRUÇÃO	126,79
***** 05/12/2021	*****			
882	35		PGTO CONF. RECIBO PGTO DE DESPESAS C/EMPRESTIMO	135.000,00
***** 16/12/2021	*****			
3262	35		COMPRA DE MATERIAL DE CONSTRUÇÃO	421,34
***** 18/12/2021	*****			
3262	35		COMPRA DE MATERIAL DE CONSTRUÇÃO	300,00
***** 30/12/2021	*****			
3080	35		PGTO CONF. GUIA PARCELAMENTO RFB	574,96
3080	35		PGTO CONF. GUIA PARCELAMENTO RFB	531,40
3017	35		PGTO CONF. GUIA PARCELAMENTO RFB INSS	895,62
3017	35		PGTO CONF. GUIA PARCELAMENTO RFB INSS	1.927,95
***** 31/12/2021	*****			
3080	35		PGTO CONF. GUIA PARCELAMENTO RFB	781,41
3080	35		PGTO CONF. GUIA PARCELAMENTO RFB	1.126,66
3080	35		PGTO CONF. GUIA PARCELAMENTO RFB	593,22
3262	35		COMPRA DE MATERIAL DE CONSTRUÇÃO	5.741,99
3262	35		COMPRA DE MATERIAL DE CONSTRUÇÃO	5.046,77
3262	35		COMPRA DE MATERIAL DE CONSTRUÇÃO	5.000,00
3262	35		COMPRA DE MATERIAL DE CONSTRUÇÃO	4.515,00
3262	35		COMPRA DE MATERIAL DE CONSTRUÇÃO	7.100,00
3262	35		COMPRA DE MATERIAL DE CONSTRUÇÃO	7.100,00
3262	35		COMPRA DE MATERIAL DE CONSTRUÇÃO	9.934,22
3262	35		COMPRA DE MATERIAL DE CONSTRUÇÃO	6.920,00
3262	35		COMPRA DE MATERIAL DE CONSTRUÇÃO	4.400,00
3262	35		COMPRA DE MATERIAL DE CONSTRUÇÃO	4.689,60
3262	35		COMPRA DE MATERIAL DE CONSTRUÇÃO	5.869,35
3262	35		COMPRA DE MATERIAL DE CONSTRUÇÃO	4.677,39
3262	35		COMPRA DE MATERIAL DE CONSTRUÇÃO	2.733,97
3143	35		COMPRA DE MATERIAL PARA USO E CONSUMO	79.541,25
3143	35		COMPRA DE MATERIAL PARA USO E CONSUMO	19.507,54
3143	35		COMPRA DE MATERIAL PARA USO E CONSUMO	71.284,53
3143	35		COMPRA DE MATERIAL PARA USO E CONSUMO	72.249,29
2772	35		PGTO CONF. RECIBO REF HONORARIOS DE JANEIRO A DEZEMBRO	12.000,00
2226	35		PGTO CONF. GUIA ISS	25.763,40
525	770		APROPRIAÇÃO DE DEBITO PIS	3.349,24
2625	777		APROPRIAÇÃO DE DEBITO COFINS	15.458,04
2632	1848		APROPRIAÇÃO DE DEBITO IRPJ	6.183,22
2639	2646		APROPRIAÇÃO DE DEBITO CSLL	5.564,90
2324	49		DEB.EM CTA CONF. EXTRATO REF TARIFA	36,87
1225	2436		ENCERRAMENTO DE EXERCICIO	515.268,11
2436	2324		ENCERRAMENTO DE EXERCICIO	36,87
2436	2226		ENCERRAMENTO DE EXERCICIO	25.763,40
2436	2639		ENCERRAMENTO DE EXERCICIO	5.564,90
2436	2625		ENCERRAMENTO DE EXERCICIO	15.458,04
2436	3143		ENCERRAMENTO DE EXERCICIO	246.200,43
2436	3262		ENCERRAMENTO DE EXERCICIO	157.346,64
2436	525		ENCERRAMENTO DE EXERCICIO	3.349,24
			Total de Débitos a Transportar:	2.407.149,13
			Total de Créditos a Transportar:	2.407.149,13

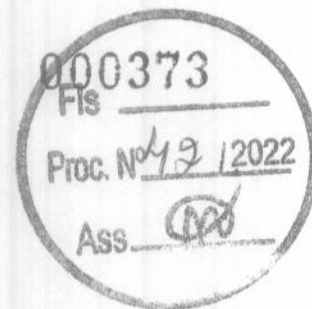

COTRAL CONSTRUCOES E TRANSP DO MARANHAO LTDA EPP ( 00005 )  
 CNPJ : 63.420.590/0001-21 NIRE: 21200263380 Data: 26/03/1991  
 Livro Diário 01/01/2021 a 31/12/2021

Diário: 12 Folha: 9

Débito	Crédito	Documento	Histórico	Valor	
				Total de Débitos Transportado:	2.407.149,13
				Total de Créditos Transportado:	2.407.149,13
****	31/12/2021	****			
2436	2632		ENCERRAMENTO DE EXERCICIO	6.183,22	
2436	2772		ENCERRAMENTO DE EXERCICIO	12.000,00	
2436	1029		ENCERRAMENTO DE EXERCICIO	43.365,37	
				<b>Total de Débitos:</b>	<b>2.468.697,72</b>
				<b>Total de Créditos:</b>	<b>2.468.697,72</b>

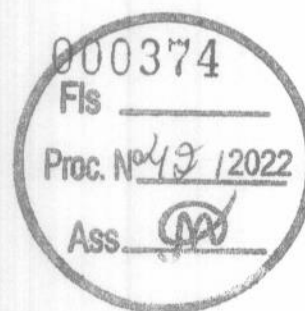

A large, loopy handwritten signature or scribble, possibly representing the name of the accountant or auditor.

A smaller handwritten signature or scribble, located below the larger one.

**TERMO DE ENCERRAMENTO**

CONTÉM ESTE CONJUNTO DE FORMULÁRIOS 10 (DEZ) FOLHAS NUMERADAS MECANICAMENTE DE 1 (UM) A 10 (DEZ), E SERVIU DE LIVRO DIÁRIO NÚMERO 12 (DOZE) REFERENTE AO PERÍODO DE ESCRITURAÇÃO DE 01/01/2021 ATÉ 31/12/2021.

EMPRESA: COTRAL CONSTRUÇÕES E TRANSPORTES DO MARANHÃO LTDA -EPP  
ENDREÇO: AV. SÃO RAIMUNDO, 18A  
BAIRRO: CENTRO  
CIDADE: VARGEM GRANDE/MA CEP: 65430-000

CNPJ: 63.420.590/0001-21  
INSC. ESTADUAL: 12.235.142-8  
INSC. MUNICIPAL: 238  
CÓDIGO NIRE: 21200263380  
DATA CÓDIGO NIRE: 26/03/1991

CONFORME DETERMINA A INSTRUÇÃO NORMATIVA DREI/SGD/ME Nº 82 DE 19 DE FEVEREIRO DE 2021, DECLARAMOS QUE O PRESENTE LIVRO ENCONTRA-SE TOTALMENTE ESCRITURADO, DE ACORDO COM A DOCUMENTAÇÃO QUE NOS FOI APRESENTADA, CONTABILIZADA E DEVOLVIDA.

O PRESENTE VAI ABAIXO ASSINADO PELO TÉCNICO(A) RESPONSÁVEL, A SRa. RAIMAR ALMEIDA PEREIRA REGISTRADA NO C.R.C. SOB O NUM. MA 3675, REGISTRADO(A) NO C.P.F. SOB O NUM. 093.876.413-68.

VARGEM GRANDE, MA, 31 DE DEZEMBRO DE 2021

\_\_\_\_\_  
PEDRO CUSTODIO DE OLIVEIRA FILHO  
CPF: 11106719387  
Sócio Administrador

\_\_\_\_\_  
RAIMAR ALMEIDA PEREIRA  
TECNICO EM CONTABILIADE  
CRC: MA 3675 CPF: 093.876.413-68



3



## ASSINATURA ELETRÔNICA

Certificamos que o ato da empresa COTRAL-CONSTRUÇÕES E TRANSPORTES DO MARANHÃO LTDA - EPP consta assinado digitalmente por:

IDENTIFICAÇÃO DO(S) ASSINANTE(S)	
CPF/CNPJ	Nome
09387641368	RAIMAR ALMEIDA PEREIRA
11106719387	PEDRO CUSTODIO DE OLIVEIRA FILHO

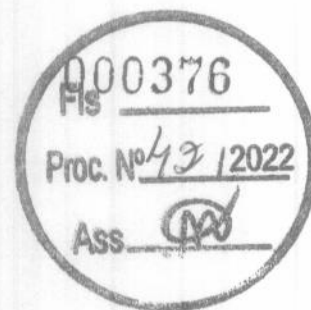

CERTIFICO A AUTENTICAÇÃO EM 11/05/2022 15:58 SOB Nº 20220583900.  
PROTOCOLO: 220583900 DE 10/05/2022. NIRE: 21200263380.  
COTRAL-CONSTRUÇÕES E TRANSPORTES DO MARANHÃO LTDA - EPP

**JUCEMA**

ANSELMO DIAS CARNEIRO LOPES FILHO  
RESPONSÁVEL PELA AUTENTICAÇÃO  
SÃO LUÍS, 11/05/2022  
empresafacil.ma.gov.br

*m*





### TERMO DE AUTENTICAÇÃO - LIVRO DIGITAL

Declaro exatos os Termos de Abertura e de Encerramento do Livro Digital com características abaixo, conferido e autenticado por ANSELMO DIAS CARNEIRO LOPES FILHO, sob a autenticidade nº 12205984734 em 11/05/2022, protocolo 220583900. Para validação de Autenticação dos Termos, deverá ser acessado o Portal de Serviços / verificação de documentos do Empreendedor (<http://www.empresafacil.ma.gov.br>) e informar o código de verificação.

#### Identificação de Empresa

Nome Empresarial:	COTRAL-CONSTRUÇÕES E TRANSPORTES DO MARANHÃO LTDA - EPP
Número de Registro:	21200263380
CNPJ:	63420590000121
Município:	Vargem Grande

#### Identificação de Livro Digital

Tipo de Livro:	DIÁRIO
Número de Ordem:	12
Período de Escrituração:	01/01/2021 - 31/12/2021

Assinante(s)	Nome	CRC/OAB
09387641368	RAIMAR ALMEIDA PEREIRA	MA3675
11106719387	PEDRO CUSTÓDIO DE OLIVEIRA FILHO	



CERTIFICO A AUTENTICAÇÃO EM 11/05/2022 15:58 SOB Nº 20220583900.  
PROTOCOLO: 220583900 DE 10/05/2022. CÓDIGO DE VERIFICAÇÃO:  
12205984734. NIRE: 21200263380.  
COTRAL-CONSTRUÇÕES E TRANSPORTES DO MARANHÃO LTDA - EPP

JUCEMA

ANSELMO DIAS CARNEIRO LOPES FILHO  
RESPONSÁVEL PELA AUTENTICAÇÃO  
SÃO LUÍS, 11/05/2022  
[empresafacil.ma.gov.br](http://empresafacil.ma.gov.br)

Descrição	Classificação	Exerc. Anterior	Exerc. Atual
<b>Ativo (7)</b>			
<b>Circulante (14)</b>			
<b>Disponível (21)</b>			
<b>Numerários em caixa (28)</b>			
Caixa (35)	1-1-01-01-01	36.352,37D	21.319,36D
<b>=Numerários em caixa</b>		<b>*****36.352,37D</b>	<b>*****21.319,36D</b>
<b>Banco conta movimento (42)</b>			
Banco do Brasil S/A. CC/ (49)	1-1-01-02-01	36,87D	0,00D
Caixa Economica Federal (3248)	1-1-01-02-02	97.403,74D	97.403,74D
<b>=Banco conta movimento</b>		<b>*****97.440,61D</b>	<b>*****97.403,74D</b>
<b>=Disponível</b>		<b>*****133.792,98D</b>	<b>*****118.723,10D</b>
<b>Cientes (98)</b>			
Duplicatas a receber (112)	1-1-04-02	92.000,00D	0,00C
INCRA (3108)	1-1-04-03	250.000,00D	250.000,00D
CONST.HN (3115)	1-1-04-04	250.000,00D	250.000,00D
<b>=Cientes</b>		<b>*****592.000,00D</b>	<b>*****500.000,00D</b>
<b>=T o t a l - Circulante</b>		<b>*****725.792,98D</b>	<b>*****618.723,10D</b>
<b>Realizável a longo prazo (511)</b>			
<b>Cientes (3150)</b>			
Diversos (3157)	1-2-01-01	0,00	92.000,00D
<b>=Cientes</b>		<b>*****0,00</b>	<b>*****92.000,00D</b>
<b>=T o t a l - Realizável a longo prazo</b>		<b>*****0,00D</b>	<b>*****92.000,00D</b>
<b>Permanente (385)</b>			
<b>Imobilizado (420)</b>			
Terrenos (427)	1-3-02-01	600.491,46D	600.491,46D
Ferramentas e Acessórios (3052)	1-3-02-02	1.499,10D	1.499,10D
Móveis e utensílios (434)	1-3-02-03	1.350,00D	1.350,00D
Máquinas e Equipamentos (448)	1-3-02-05	21.349,00D	21.349,00D
<b>=Imobilizado</b>		<b>*****624.689,56D</b>	<b>*****624.689,56D</b>
<b>Depreciação / Amortização (469)</b>			
Depreciação Acumulada (3059)	1-3-03-01	15.823,65C	15.823,65C
Deprec. móveis e utensílios (476)	1-3-03-02	540,00C	540,00C
Deprec. máquinas, equip. e ferramentas (490)	1-3-03-04	8.067,19C	8.067,19C
Ferramentas e Acessórios (3276)	1-3-03-07	599,64C	599,64C
<b>=Depreciação / Amortização</b>		<b>*****25.030,48C</b>	<b>*****25.030,48C</b>
<b>=T o t a l - Permanente</b>		<b>*****599.659,08D</b>	<b>*****599.659,08D</b>
<b>=T o t a l - Ativo</b>		<b>**1.325.452,06D</b>	<b>**1.310.382,18D</b>

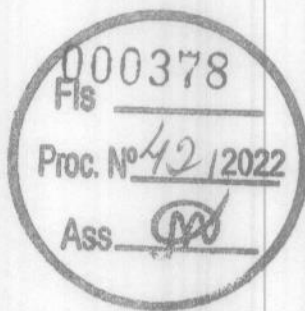

07

[Signature]

Descrição	Classificação	Exerc. Anterior	Exerc. Atual
<b>Passivo (644)</b>			
<b>Circulante (651)</b>			
<b>Imposto a pagar / recolher (728)</b>			
PIS a Recolher (770)	2-1-05-02	1.300,00C	4.649,24C
COFINS a recolher (777)	2-1-05-03	6.000,00C	21.458,04C
ISS a recolher (784)	2-1-05-04	6.124,77C	6.124,77C
IRPJ a Recolher (1848)	2-1-05-05	2.400,00C	8.583,22C
CSLL a Recolher (2646)	2-1-05-07	2.160,00C	7.724,90C
<b>=Imposto a pagar / recolher</b>		<b>*****17.984,77C</b>	<b>*****48.540,17C</b>
<b>=T o t a l - Circulante</b>		<b>*****17.984,77C</b>	<b>*****48.540,17C</b>
<b>Passivo Exigível a Longo Prazo (2569)</b>			
<b>Obrigações Tributárias (3073)</b>			
Parcelamento Tributario federal (3080)	2-2-02-04	165.423,42C	118.053,96C
Obrigações tributarias previdenciarias (3017)	2-2-02-05	130.947,89C	89.326,70C
<b>=Obrigações Tributárias</b>		<b>****296.371,31C</b>	<b>****207.380,66C</b>
<b>=T o t a l - Passivo Exigível a Longo Prazo</b>		<b>****296.371,31C</b>	<b>****207.380,66C</b>
<b>Patrimônio líquido (931)</b>			
<b>Capital Social (938)</b>			
<b>Capital Social (945)</b>			
Capital Social - Pedro C. de Oliveira Filho (95)	2-4-01-01-01	450.000,00C	450.000,00C
Capital Social - Eduardo Pedro Costa de Olive	2-4-01-01-02	50.000,00C	50.000,00C
<b>=Capital Social</b>		<b>****500.000,00C</b>	<b>****500.000,00C</b>
<b>=Capital Social</b>		<b>****500.000,00C</b>	<b>****500.000,00C</b>
<b>Lucros / Prejuízos acumulados (1022)</b>			
Lucros Acumulados (1029)	2-4-05-01	213.050,42C	256.415,79C
Prejuízo Acumulado (1043)	2-4-05-03	298.045,56C	298.045,56C
<b>=Lucros / Prejuízos acumulados</b>		<b>****511.095,98C</b>	<b>****554.461,35C</b>
<b>=T o t a l - Patrimônio líquido</b>		<b>**1.011.095,98C</b>	<b>**1.054.461,35C</b>
<b>=T o t a l - Passivo</b>		<b>**1.325.452,06C</b>	<b>**1.310.382,18C</b>

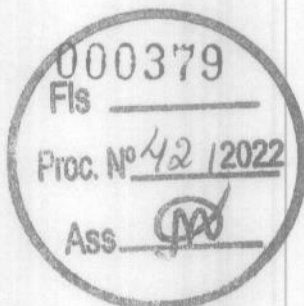

Handwritten signature and scribbles at the bottom right of the page.

COTRAL CONSTRUCOES E TRANSP DO MARANHAO LTDA

CNPJ : 63.420.590/0001-21 NIRE: 21200263380 Data: 26/03/1991

Balço Patrimonial em 31/12/2021

Centro Vargem Grande de 65058678

Diário: 0 Folha: 3



IMPORTA O PRESENTE BALANÇO PATRIMONIAL SOMANDO NO ATIVO E NO PASSIVO 1.310.382,18 (UM MILHÃO, TREZENTOS E DEZ MIL, TREZENTOS E OITENTA E DOIS REAIS E DEZOITO CENTAVOS) DE ACORDO COM A DOCUMENTAÇÃO QUE NOS FOI APRESENTADA.

Vargem Grande, 31 de dezembro de 2021

---

PEDRO CUSTODIO DE OLIVEIRA FILHO

Sócio Administrador

CPF: 11106719387

RG: 024130502003-7 Orgão: SSP/MA

Expedição:

---

RAIMAR ALMEIDA PEREIRA

TEC. CONTABIL

CPF: 093.876.413-68 CRC: MA 3675

RG: 166689620016 Orgão: GEJSPC

Expedição: 19/03/2001

*[Large handwritten signature]*  
*[Initials]*



**CO'RAL CONSTRUÇÕES E TRANSPORTES DO MARANHÃO LTDA - EPP(00005)**

CNPJ: 63.420.590/0001-21 NIRE: 21200263380 Data: 26/03/1991

Endereço: AV. São Raimundo, 18A, Centro, Vargem Grande, MA

Balanco de Resultado Econômico Sintética de 01/01/2021 até 31/12/2021

Diário :0 Folha: 4

Descrição	Classificação	Conta	Exercício Atual
<b>Receita</b>			
Receita bruta s/ vendas e serviços			
Receita bruta de serviços	3-1-02	1218	515.268,11C
<b>=Total - Receita bruta s/ vendas e serviços</b>			<b>****515.268,11C</b>
<b>=Total - Receita</b>			
<b>Despesas</b>			
Custos diretos da produção			
Custos dos produtos	4-1-01	1463	403.547,07D
<b>=Total - Custos diretos da produção</b>			<b>****403.547,07D</b>
Despesas gerais de produção			
Despesas gerais da administração	4-3-01	2100	12.000,00D
Despesas tributárias	4-3-02	2219	56.318,80D
<b>=Total - Despesas gerais de produção</b>			<b>*****68.318,80D</b>
Despesas Financeiras			
Despesas Bancárias	4-4-04	2310	36,87D
<b>=Total - Despesas Financeiras</b>			<b>*****36,87D</b>
<b>=Total - Despesas</b>			<b>****471.902,74D</b>

RESULTADO DO EXERCÍCIO

RECEITAS-----> 515.268,11C  
 DESPESAS + CUSTO-----> 471.902,74D  
 LUCRO LÍQUIDO DO EXERCÍCIO: \*\*\*\*\*43.365,37

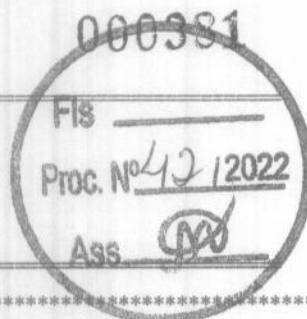

\*\*\*\*\* ( XXXXX )\*\*\*\*\*

Handwritten signature and scribbles at the bottom right of the page.

COTRAL CONSTRUÇÕES E TRANSPORTES DO MARANHÃO LTDA - EPP

63.420.590/0001-21

AV. São Raimundo, 18A, Centro, Vargem Grande, MA

Demonstração do Resultado do Exercício em 31/12/2021

21200263380

Diário: 0

Folha: 5



IMPORTA A PRESENTE DEMONSTRAÇÃO DE RESULTADO COM LUCRO DE 43.365,37 (QUARENTA E TRÊS MIL, TREZENTOS E SESSENTA E CINCO Reais E TRINTA E SETE CENTAVOS) DE ACORDO COM A DOCUMENTAÇÃO QUE NOS FOI APRESENTADA.

VARGEM GRANDE, 31 DE DEZEMBRO DE 2021

PEDRO CUSTODIO DE OLIVEIRA FILHO

Sócio Administrador  
CPF: 11106719387

RAIMAR ALMEIDA PEREIRA

TEC.CONTABIL  
CPF: 093.876.413-68 CRCMA: 3675

A large, stylized handwritten signature or scribble in the bottom right corner of the page.

**COTRAL CONSTRUÇÕES E TRANSPORTES DO MARANHÃO LTDA - EPP**

CNPJ: 63.420.590/0001-21 NIRE: 21200263380 Data: 26/03/1991

Endereço: AV. São Raimundo, 18A, Centro, Vargem Grande, MA

Análise Econômica e Financeira de 01/01/2021 até 31/12/2021

Folha: 1

**Endividamento Total**

Passivo Circulante + Passivo não Circulante (Obrigações a LP)	255.920,83	
Ativo	1.310.382,18	= 0,20

Quanto menor, melhor. O capital de terceiros representa 20% do ativo total.

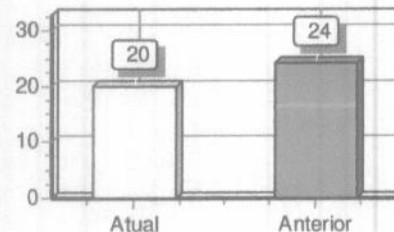

**Solvência Geral**

Ativo	1.310.382,18	
Passivo Circulante + Passivo não Circulante (Obrigações a LP)	255.920,83	= 5,12

Quanto maior, melhor. O investimento total equivale a 512 % do capital de terceiros.

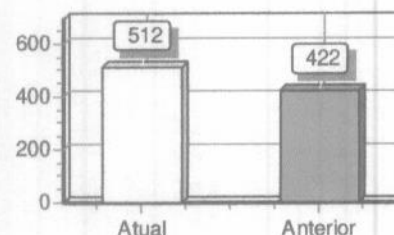

**Liquidez Geral**

Ativo Circulante + Ativo Realizável a LP	710.723,10	
Passivo Circulante + Passivo Não-Circulante (Obrigações a LP)	255.920,83	= 2,78

Quanto maior, melhor. A empresa possui R\$2,78 de ativo Circulante e ativo realizável a longo prazo para cada R\$1,00 de dívida total.

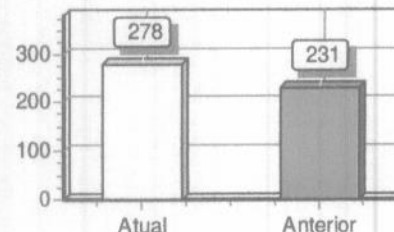

**Liquidez Corrente**

Ativo Circulante	710.723,10	
Passivo Circulante	48.540,17	= 14,64

Quanto maior, melhor. A empresa possui R\$14,64 de ativo circulante para cada R\$1,00 de dívida de curto prazo.

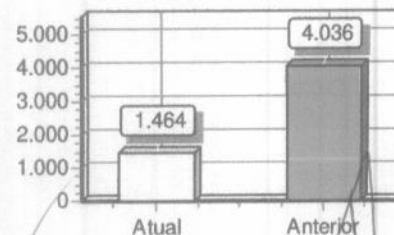

*m*

COTRAL CONSTRUÇÕES E TRANSPORTES DO MARANHÃO LTDA - EPP

CNPJ: 63.420.590/0001-21 NIRE: 21200263380 Data: 26/03/1991

Endereço: AV. São Raimundo, 18A, Centro, Vargem Grande, MA

Análise Econômica e Financeira de 01/01/2021 até 31/12/2021

Folha:

2

Sob as penas da lei, declaramos que as informações aqui contidas são verdadeiras e nos responsabilizamos por todas elas de acordo com a documentação que nos foi apresentada.

Vargem Grande, 31 de dezembro de 2021.

PEDRO CUSTODIO DE OLIVEIRA FILHO  
SÓCIO ADMINISTRADOR  
CPF: 11106719387  
RG: 024130502003-7 Data Expedição:

RAIMAR ALMEIDA PEREIRA  
Tec. Contabil  
CPF: 093.876.413-68 CRC: MA 3675  
RG: 166689620016 Expedição: 19/03/2001



A large, stylized handwritten signature in black ink, located in the bottom right corner of the page. The signature is fluid and appears to be the name of the signatory.



Fis 000385  
PROC. Nº 42/2022

Ordem

Nota Explicativa

1

• Cotral Construções e Transportes do Maranhão Ltda- EPP é uma sociedade empresarial limitada, com fins econômicos e com sede na av. São Raimundo, nº 18A, centro Vargem Grande -MA Cep: 65430-000, foro jurídico na cidade de Vargem Grande / MA, tendo como objetivo social ATIVIDADE PRINCIPAL: Construção de edifícios, ATIVIDADES SECUNDARIAS: Manutenção e reparação de aparelhos eletromédicos e eletroterapêuticos e equipamentos de irradiação, Distribuição de água por caminhões, Atividades relacionadas a esgoto, exceto a gestão de redes, Coleta de resíduos não-perigosos, Coleta de resíduos perigosos, Construção de rodovias e ferrovias, Construção de obras de arte especiais, Obras de urbanização - ruas, praças e calçadas, Construção de barragens e represas para geração de energia elétrica, Construção de redes de abastecimento de água, coleta de esgoto e construções correlatas, exceto obras de irrigação, Construção de instalações esportivas e recreativas, Obras de terraplenagem, Instalações hidráulicas, sanitárias e de gás, Perfuração construção de poços de água, Comércio varejista de materiais de construção em geral, Serviço de transporte de passageiros - locação de automóveis com motorista, Transporte rodoviário de carga, exceto produtos perigosos e mudanças, intermunicipal, interestadual e internacional, Transporte rodoviário de produtos perigosos, Transporte rodoviário de mudanças, Carga e descarga, Serviços de reboque de veículos, Outras atividades auxiliares dos transportes terrestres não especificadas anteriormente, Serviços de engenharia, Serviços de cartografia, topografia e geodésia, Locação de automóveis sem condutor, Aluguel de máquinas e equipamentos para construção sem operador, exceto andaimes, Locação de mão-de-obra temporária, Limpeza em prédios e em domicílios, Atividades de limpeza não especificadas anteriormente, Outras atividades de serviços prestados principalmente às empresas não especificadas anteriormente com início de atividades em 18/03/1991 e sua regência se dá pelo Contrato Social com respaldo legal na Lei Federal nº 10.406/2002, com execução de atividade apenas no exercício na prestação de serviços.

A empresa Cotral Construções e Transportes do Maranhão Ltda- EPP possui os seguintes registros e inscrições:

- Seu contrato social, foi registrado na JUCEMA e tem como NIRE: 2120026338-0
- Cadastrada no CNPJ sob nº: 63.420.590/0001-21
- Cadastrada na Sefaz/MA, Inscrição Estadual sob nº: 12235142-8
- Cadastro Municipal (MA), CCM sob nº: 238

A empresa neste ano de 2021 esteve enquadrada no regime tributário LUCRO PRESUMIDO e contabiliza os encargos tributários pelo regime de competência.

**APRESENTAÇÃO DAS DEMONSTRAÇÕES CONTÁBEIS**

As demonstrações contábeis foram elaboradas de acordo com as práticas contábeis geralmente aceitas e adotadas no Brasil tomando-se como base a Lei nº

m

Ordem Nota Explicativa  
11.638/07 alterada pela lei 11.941/2009.

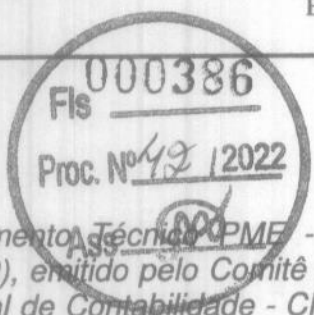

Foi obedecido também o Pronunciamento Técnico CPME - Contabilidade para Pequenas e Médias Empresas (ITG 1000), emitido pelo Comitê de Pronunciamentos Contábeis - CPC e pelo Conselho Federal de Contabilidade - CFC, Resoluções CFC nº: 750/1993, 1.255/2009, 1.282/2010 e 1.418/2012.

**PRINCIPAIS PRÁTICAS CONTÁBEIS**

O exercício social abrange os dados e documentos fornecidos no período de 01 de janeiro a 31 de dezembro do ano de 2021.

A moeda funcional da empresa é o Real (R\$).

Receitas: são apuradas por meio de notas fiscais de serviço emitidas no exercício de 2021

Custos e Despesas tem como base as notas fiscais, recibos e guias de pagamento (DARFS, GPS, DAMS, RECIBOS, ETC) em conformidade com as exigências fisco legais.

Direitos e obrigações: Os direitos e obrigações da empresa estão de acordo com seus efetivos valores reais.

Estimativas contábeis: A mensuração das provisões segue o critério de estimativas dos ativos e o dos passivos a possibilidade de execução de demandas judiciais.

Apuração do resultado: o resultado de receitas, custos e despesas é apurado de acordo com o Regime Contábil de Competência, preceituado no art. 9º da resolução CFC nº 750, de 29 de dezembro de 1993, que dispõe sobre os Princípios Fundamentais de Contabilidade - (PFC).

É apresentado abaixo os valores totais apurados no ano em curso.

	1º TRIM	2º TRIM	3º TRIM	4º TRIM	SOMA
• RECEITAS	0	0	0	515.268,11	515.268,11
• DESP + CUSTOS	25.659,51	17.805,10	29.239,93	399.198,20	471.902,74
RESULTADO	(25.659,51)	(17.805,10)	(29.239,93)	116.069,91	43.365,37

Observa-se do 1º trimestre em relação ao 4º trimestre temos que:

- A) Não houve auferição de receitas do primeiro ao terceiro trimestre;
- B) A despesa e custos teve um aumento de 1,455%;
- C) Houve um lucro operacional de 43.365,37

m

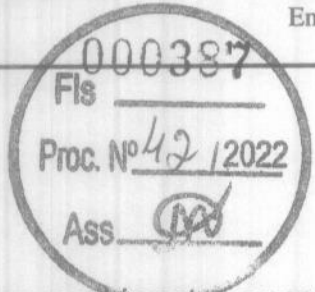

Ordem Nota Explicativa

**ATIVOS**

*Caixa e equivalentes de caixa*

*Foi utilizada a Conta Caixa/Bancos para os recebimentos e pagamentos.*

Caixa/Bancos :	1° TRIM	2° TRIM	3° TRIM	4°TRIM
	219.439,60	178.965,03	127.445,21	118.723,10

*Cientes*

*A empresa iniciou o ano com 3 clientes e terminou com os mesmos com 3 clientes.*

*Os valores a receber são provenientes das prestações de serviços estão registrados no ativo circulante.*

*No início do ano era de R\$ 592.000,00 e encerrou o ano com R\$ 592.000,00 representa 81,57% dos ativos.*

**PASSIVOS**

*Obrigações fiscais*

*A empresa está inscrita nos seguintes parcelamentos:*

*Federais:*

*Receita federal parcelamento tributos não previdenciarios - saldo em 31/12/2021 no Valor: R\$ 118.053,96*

*Previdenciá social :*

*Parcelamento na previdência social, saldo em 31/12/2021 no Valor R\$ 89.326,70*

**CAPITAL SOCIAL**

*O capital social é de R\$ 500.000,00, dividido em 500.000 mil quotas de R\$ 1.00, totalmente integralizado, apresentando a seguinte composição:*

*Sócio 01 Pedro Custodio de oliveira filho, (sócio adm.) 90% do capital social R\$ 450.000,00*

*Sócio 02 Eduardo Pedro costa de oliveira,(sócio.) 10% do capital social R\$ 50.000,00*

*Soma: - 100% = R\$ 500.000,00*

Ordem Nota Explicativa

**EVENTOS SUBSEQUENTES**

Os administradores declaram a inexistência de fatos ocorridos subsequentemente à data de encerramento do exercício que venham a ter efeito relevante sobre a situação patrimonial ou financeira da empresa ou que possam provocar efeitos sobre seus resultados futuros.

Vargem Grande -MA,31 de dezembro de 2021

Pedro Custodio de Oliveira Filho  
Sócio administrador

Raimar Almeida Pereira  
CRC/MA 3675 Contador



[Handwritten signature]

m [Handwritten signature]





CONSELHO REGIONAL DE CONTABILIDADE DO MARANHÃO

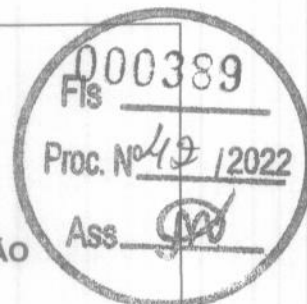

CERTIDÃO DE REGULARIDADE PROFISSIONAL

O CONSELHO REGIONAL DE CONTABILIDADE DO MARANHÃO CERTIFICA que o profissional identificado no presente documento encontra-se em situação REGULAR neste Regional, apto ao exercício da atividade contábil nesta data, de acordo com as suas prerrogativas profissionais, conforme estabelecido no art. 25 e 26 do Decreto-Lei n.º 9.295/46.

Informamos que a presente certidão não quita nem invalida quaisquer débitos ou infrações que, posteriormente, venham a ser apurados contra o titular deste registro, bem como não atesta a regularidade dos trabalhos técnicos elaborados pelo profissional da Contabilidade.



CONSELHO REGIONAL DE CONTABILIDADE MA

Certidão n.º: MA/2022/00001511
Nome: RAIMAR ALMEIDA PEREIRA CPF: 093.876.413-68
CRC/UF n.º MA-003675/O Categoria: TÉCNICO EM CONTABILIDADE
Validade: 08/08/2022
Finalidade: BALANÇO PATRIMONIAL, REGISTRADO NA JUNTA COMERCIAL
Exercício: 2021

Confirme a existência deste documento na página http://201.33.23.178/spwMA/principal.htm, mediante número de controle a seguir:

CPF : 093.876.413-68 Controle : 3366.3366.3679.3679

[Handwritten signature and initials]

**CONSELHO REGIONAL DE CONTABILIDADE DO MARANHÃO****CERTIDÃO DE REGULARIDADE PROFISSIONAL**

O **CONSELHO REGIONAL DE CONTABILIDADE DO MARANHÃO** CERTIFICA que o profissional identificado no presente documento encontra-se em situação **REGULAR** neste Regional, apto ao exercício da atividade contábil nesta data, de acordo com as suas prerrogativas profissionais, conforme estabelecido no art. 25 e 26 do Decreto-Lei n.º 9.295/46.

Informamos que a presente certidão não quita nem invalida quaisquer débitos ou infrações que, posteriormente, venham a ser apurados contra o titular deste registro, bem como não atesta a regularidade dos trabalhos técnicos elaborados pelo profissional da Contabilidade.

**CONSELHO REGIONAL DE CONTABILIDADE MA**

Certidão n.º: MA/2022/00001512  
Nome: RAIMAR ALMEIDA PEREIRA CPF: 093.876.413-68  
CRC/UF n.º MA-003675/O Categoria: TÉCNICO EM CONTABILIDADE  
Validade: 08/08/2022  
Finalidade: EDITAIS DE LICITAÇÃO  
Exercício: 2021

Confirme a existência deste documento na página <http://201.33.23.178/spwMA/principal.htm>, mediante número de controle a seguir:

CPF : 093.876.413-68 Controle : 2524.2838.2838.2838

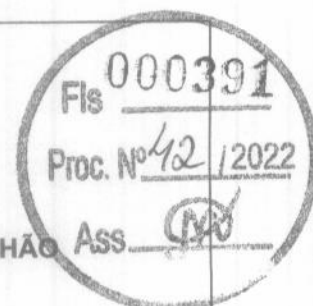
**CONSELHO REGIONAL DE CONTABILIDADE DO MARANHÃO****CERTIDÃO DE REGULARIDADE PROFISSIONAL**

O **CONSELHO REGIONAL DE CONTABILIDADE DO MARANHÃO** CERTIFICA que o profissional identificado no presente documento encontra-se em situação **REGULAR** neste Regional, apto ao exercício da atividade contábil nesta data, de acordo com as suas prerrogativas profissionais, conforme estabelecido no art. 25 e 26 do Decreto-Lei n.º 9.295/46.

Informamos que a presente certidão não quita nem invalida quaisquer débitos ou infrações que, posteriormente, venham a ser apurados contra o titular deste registro, bem como não atesta a regularidade dos trabalhos técnicos elaborados pelo profissional da Contabilidade.

**CONSELHO REGIONAL DE CONTABILIDADE MA**

Certidão n.º: MA/2022/00001510  
Nome: RAIMAR ALMEIDA PEREIRA CPF: 093.876.413-68  
CRC/UF n.º MA-003675/O Categoria: TÉCNICO EM CONTABILIDADE  
Validade: 08/08/2022  
Finalidade: LIVRO DIÁRIO  
Livro: LIVRO DIARIO  
Nº 12 / Exercício: 2021

Confirme a existência deste documento na página <http://201.33.23.178/spwMA/principal.htm>, mediante número de controle a seguir:

CPF : 093.876.413-68 Controle : 8219.8532.8532.8846



## ASSINATURA ELETRÔNICA

Certificamos que o ato da empresa COTRAL-CONSTRUÇÕES E TRANSPORTES DO MARANHÃO LTDA - EPP consta assinado digitalmente por:

IDENTIFICAÇÃO DO(S) ASSINANTE(S)	
CPF/CNPJ	Nome
09387641368	RAIMAR ALMEIDA PEREIRA
11106719387	PEDRO CUSTODIO DE OLIVEIRA FILHO

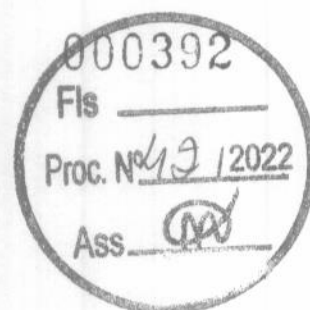

**JUCEMA**

CERTIFICO O REGISTRO EM 10/05/2022 15:23 SOB N° 20220583935.  
PROTOCOLO: 220583935 DE 10/05/2022.  
CÓDIGO DE VERIFICAÇÃO: 12205909848. CNPJ DA SEDE: 63420590000121.  
NIRE: 21200263380. COM EFEITOS DO REGISTRO EM: 10/05/2022.  
COTRAL-CONSTRUÇÕES E TRANSPORTES DO MARANHÃO LTDA - EPP

RICARDO DINIZ DIAS  
SECRETÁRIO-GERAL  
[www.empresafacil.ma.gov.br](http://www.empresafacil.ma.gov.br)



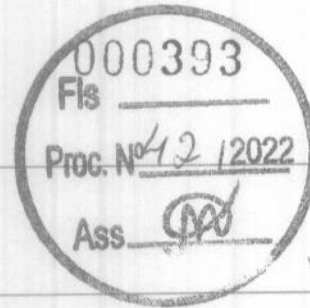

MINISTÉRIO DA FAZENDA  
SECRETARIA DA RECEITA FEDERAL DO BRASIL  
SISTEMA PÚBLICO DE ESCRITURAÇÃO DIGITAL – Sped

Versão: 9.0.1

## RECIBO DE ENTREGA DE ESCRITURAÇÃO CONTÁBIL DIGITAL

### IDENTIFICAÇÃO DO TITULAR DA ESCRITURAÇÃO

NIRE 21200263380	CNPJ 63.420.590/0001-21
NOME EMPRESARIAL COTRAL CONSTRUÇÕES E TRANSPORTES DO MARANHAO LTDA - EPP	

### IDENTIFICAÇÃO DA ESCRITURAÇÃO

FORMA DA ESCRITURAÇÃO CONTÁBIL Livro Diário	PERÍODO DA ESCRITURAÇÃO 01/01/2021 a 31/12/2021
NATUREZA DO LIVRO Escrituração Contábil Digital do Livro Diário Geral	NÚMERO DO LIVRO 12
IDENTIFICAÇÃO DO ARQUIVO (HASH) E3.F6.86.5A.2B.C4.90.5D.2E.7E.66.32.28.A9.7F.62.1A.0B.B1.27	

### ESTE LIVRO FOI ASSINADO COM OS SEGUINTE CERTIFICADOS DIGITAIS:

QUALIFICAÇÃO DO SIGNATARIO	CPF/CNPJ	NOME	Nº SÉRIE DO CERTIFICADO	VALIDADE	RESPONSÁVEL LEGAL
Diretor	11106719387	PEDRO CUSTODIO DE OLIVEIRA FILHO:11106719387 COTRAL	554875361657942395 4	07/04/2022 a 07/04/2023	Sim
Signatário da ECD com e-CNPJ ou e-PJ	63420590000121	CONSTRUCOES E TRANSPORTES DO MARANHAO LTDA:63420590000121	554875361657960657 4	12/04/2022 a 12/04/2023	Não
Contador	09387641368	RAIMAR ALMEIDA PEREIRA:09387641368	641653988360536061 5	22/07/2021 a 22/07/2024	Não

### NÚMERO DO RECIBO:

E3.F6.86.5A.2B.C4.90.5D.2E.7E.66.32.  
28.A9.7F.62.1A.0B.B1.27-1

Escrituração recebida via Internet  
pelo Agente Receptor SERPRO  
em 10/05/2022 às 17:51:58

DB.CA.2E.5A.79.2D.18.19  
9A.77.7E.3D.27.69.95.61

Considera-se autenticado o livro contábil a que se refere este recibo, dispensando-se a autenticação de que trata o art. 39 da Lei nº 8.934/1994. Este recibo comprova a autenticação.

BASE LEGAL: Decreto nº 1.800/1996, com a alteração do Decreto nº 8.683/2016, e arts. 39, 39-A, 39-B da Lei nº 8.934/1994 com a alteração da Lei Complementar nº 1247/2014.

m

TERMOS DE ABERTURA E ENCERRAMENTO



Entidade: **COTRAL CONSTRUÇÕES E TRANSPORTES DO MARANHAO LTDA - EPP**  
 Período da Escrituração: **01/01/2021 a 31/12/2021** CNPJ: **63.420.590/0001-21**  
 Número de Ordem do Livro: **12**

TERMO DE ABERTURA

Nome Empresarial: **COTRAL CONSTRUÇÕES E TRANSPORTES DO MARANHAO LTDA - EPP**  
 NIRE: **21200263380**  
 CNPJ: **63.420.590/0001-21**  
 Número de Ordem: **12**  
 Natureza do Livro: **Escrituração Contábil Digital do Livro Diário Geral**  
 Município: **Vargem Grande**  
 Data do arquivamento dos atos constitutivos: **26/03/1991**  
 Data de arquivamento do ato de conversão de sociedade simples em sociedade empresária:  
 Data de encerramento do exercício social: **31/12/2021**  
 Quantidade total de linhas do arquivo digital: **1620**



TERMO DE ENCERRAMENTO

Nome Empresarial: **COTRAL CONSTRUÇÕES E TRANSPORTES DO MARANHAO LTDA - EPP**  
 Natureza do Livro: **Escrituração Contábil Digital do Livro Diário Geral**  
 Número de ordem: **12**  
 Quantidade total de linhas do arquivo digital: **1620**  
 Data de início: **01/01/2021**  
 Data de término: **31/12/2021**

Este documento é parte integrante de escrituração cuja autenticação se comprova pelo recibo de número E3.F6.86.5A.2B.C4.90.5D.2E.7E.66.32.28.A9.7F.62.1A.0B.B1.27-1, nos termos do Decreto nº 8.683/2016.

Este relatório foi gerado pelo Sistema Público de Escrituração Digital – Sped

Versão 9.0.1 do Visualizador

07

## BALANÇO PATRIMONIAL



Entidade: COTRAL CONSTRUÇÕES E TRANSPORTES DO MARANHÃO LTDA - EPP  
 Período da Escrituração: 01/01/2021 a 31/12/2021 CNPJ: 63.420.590/0001-21  
 Número de Ordem do Livro: 12  
 Período Selecionado: 01 de Janeiro de 2021 a 31 de Dezembro de 2021

Descrição	Nota	Saldo Inicial	Saldo Final
Ativo		R\$ 1.325.452,06	R\$ 1.310.382,18
Circulante		R\$ 725.792,98	R\$ 618.723,10
Disponível		R\$ 133.792,98	R\$ 118.723,10
Numerários em caixa		R\$ 36.352,37	R\$ 21.319,36
Banco conta movimento		R\$ 97.440,61	R\$ 97.403,74
Clientes		R\$ 592.000,00	R\$ 500.000,00
Realizável a longo prazo		R\$ 0,00	R\$ 92.000,00
(-) Clientes		R\$ (0,00)	R\$ 92.000,00
Permanente		R\$ 599.659,08	R\$ 599.659,08
Imobilizado		R\$ 624.689,56	R\$ 624.689,56
(-) Depreciação / Amortização		R\$ (25.030,48)	R\$ (25.030,48)
Passivo		R\$ 1.325.452,06	R\$ 1.310.382,18
Circulante		R\$ 17.984,77	R\$ 48.540,17
Imposto a pagar / recolher		R\$ 17.984,77	R\$ 48.540,17
Credores diversos		R\$ 0,00	R\$ 0,00
Passivo Exigível a Longo Prazo		R\$ 296.371,31	R\$ 207.380,66
Obrigações Tributárias		R\$ 296.371,31	R\$ 207.380,66
Patrimônio Líquido		R\$ 1.011.095,98	R\$ 1.054.461,35
Capital Social		R\$ 500.000,00	R\$ 500.000,00
Capital Social		R\$ 500.000,00	R\$ 500.000,00
Lucros / Prejuízos acumulados		R\$ 511.095,98	R\$ 554.461,35

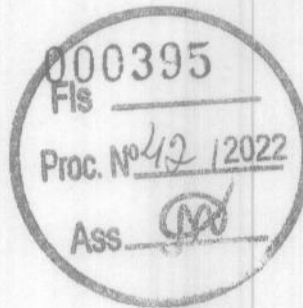

Este documento é parte integrante de escrituração cuja autenticação se comprova pelo recibo de número E3.F6.86.5A.2B.C4.90.5D.2E.7E.66.32.28.A9.7F.62.1A.0B.B1.27-1, nos termos do Decreto nº 8.683/2016.

Este relatório foi gerado pelo Sistema Público de Escrituração Digital – Sped

Versão 9.0.1 do Visualizador

Página 1 de 1

## LIVRO DIÁRIO

## COTRAL CONSTRUÇÕES E TRANSPORTES DO MARANHÃO LTDA - EPP

Entidade: Número de Ordem do Livro: 12

Período da Escrituração: 01/01/2021 a 31/12/2021 CNPJ: 63.420.590/0001-21

Período Selecionado: 01 de Janeiro de 2021 a 31 de Dezembro de 2021

Data	Nº da Conta	Nome da Conta	Centro de Custo	Histórico	Nº do Lançamento	Valor	D/C
05/01/2021	112	Duplicatas a receber		TRANSF DE CONTAS	H77R8KDQ32	R\$ 92.000,00	C
05/01/2021	3157	Diversos		TRANSF DE CONTAS	H77R8KDQ32	R\$ 92.000,00	D
05/01/2021	35	Caixa		COMPRA DE MATERIAL DE CONSTRUÇÃO	HZBPJ3QB2	R\$ 1.669,63	C
05/01/2021	3262	Material de Construção		COMPRA DE MATERIAL DE CONSTRUÇÃO	HZBPJ3QB2	R\$ 1.669,63	D
06/01/2021	35	Caixa		COMPRA DE MATERIAL DE CONSTRUÇÃO	HZBPJ3QB3	R\$ 1.474,00	C
06/01/2021	3262	Material de Construção		COMPRA DE MATERIAL DE CONSTRUÇÃO	HZBPJ3QB3	R\$ 1.474,00	D
10/01/2021	882	Diversos		EMPRSTIMO P PAGTO DE DESPESAS	H74MMCDQ34	R\$ 135.000,00	C
10/01/2021	35	Caixa		EMPRSTIMO P PAGTO DE DESPESAS	H74MMCDQ34	R\$ 135.000,00	D
18/01/2021	35	Caixa		COMPRA DE MATERIAL DE CONSTRUÇÃO	HZBPJ3QB4	R\$ 1.559,62	C
18/01/2021	3262	Material de Construção		COMPRA DE MATERIAL DE CONSTRUÇÃO	HZBPJ3QB4	R\$ 1.559,62	D
19/01/2021	35	Caixa		COMPRA DE MATERIAL DE CONSTRUÇÃO	HZBPJ3QB5	R\$ 753,59	C
19/01/2021	3262	Material de Construção		COMPRA DE MATERIAL DE CONSTRUÇÃO	HZBPJ3QB5	R\$ 753,59	D
19/01/2021	35	Caixa		COMPRA DE MATERIAL DE CONSTRUÇÃO	HZBPJ3QB6	R\$ 1.681,38	C
19/01/2021	3262	Material de Construção		COMPRA DE MATERIAL DE CONSTRUÇÃO	HZBPJ3QB6	R\$ 1.681,38	D
20/01/2021	35	Caixa		COMPRA DE MATERIAL DE CONSTRUÇÃO	HZBPJ3QB7	R\$ 18,47	C
20/01/2021	3262	Material de Construção		COMPRA DE MATERIAL DE CONSTRUÇÃO	HZBPJ3QB7	R\$ 18,47	D
20/01/2021	35	Caixa		COMPRA DE MATERIAL DE CONSTRUÇÃO	HZBPJ3QB8	R\$ 509,03	C
20/01/2021	3262	Material de Construção		COMPRA DE MATERIAL DE CONSTRUÇÃO	HZBPJ3QB8	R\$ 509,03	D
21/01/2021	35	Caixa		COMPRA DE MATERIAL DE CONSTRUÇÃO	HZBPJ3QB9	R\$ 1.293,26	C
21/01/2021	3262	Material de Construção		COMPRA DE MATERIAL DE CONSTRUÇÃO	HZBPJ3QB9	R\$ 1.293,26	D
21/01/2021	35	Caixa		COMPRA DE MATERIAL DE CONSTRUÇÃO	HZBPJ3QBA	R\$ 193,97	C
21/01/2021	3262	Material de Construção		COMPRA DE MATERIAL DE CONSTRUÇÃO	HZBPJ3QBA	R\$ 193,97	D
29/01/2021	35	Caixa		PGTO CONF GUIA PARCELAMENTO RFB INSS	H7AJ8ADQ2X	R\$ 559,96	C
29/01/2021	3017	Obrigações tributárias previdenciárias		PGTO CONF GUIA PARCELAMENTO RFB INSS	H7AJ8ADQ2X	R\$ 559,96	D
29/01/2021	35	Caixa		PGTO CONF GUIA PARCELAMENTO RFB INSS	H7AYW3DQ2M	R\$ 550,81	C
29/01/2021	3017	Obrigações tributárias previdenciárias		PGTO CONF GUIA PARCELAMENTO RFB INSS	H7AYW3DQ2M	R\$ 550,81	D
29/01/2021	35	Caixa		PGTO CONF GUIA PARCELAMENTO RFB INSS	H7BF3JDQ2A	R\$ 1.886,92	C

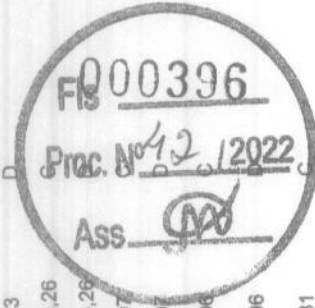



LIVRO DIÁRIO

Entidade: **COTRAL CONSTRUÇÕES E TRANSPORTES DO MARANHÃO LTDA - EPP**

Período da Escrituração: **01/01/2021 a 31/12/2021**

CNPJ: **63.420.590/0001-21**

Número de Ordem do Livro: **12**

Período Selecionado: **01 de Janeiro de 2021 a 31 de Dezembro de 2021**

Data	Nº da Conta	Nome da Conta	Centro de Custo	Histórico	Nº do Lançamento	Valor	D/C
29/01/2021	3017	Obrigações tributárias previdenciárias		INSS PGTO CONF GUIA PARCELAMENTO RFB	H7BF3JDQ2A	R\$ 1.886,92	D
29/01/2021	35	Caixa		INSS PGTO CONF GUIA PARCELAMENTO RFB	H7BQWODQ1Y	R\$ 867,90	C
29/01/2021	3017	Obrigações tributárias previdenciárias		INSS PGTO CONF GUIA PARCELAMENTO RFB	H7BQWODQ1Y	R\$ 867,90	D
29/01/2021	35	Caixa		INSS PGTO CONF GUIA PARCELAMENTO RFB	H7C3R2DQ1M	R\$ 513,21	C
29/01/2021	3080	Parcelamento Tributário federal		PGTO CONF GUIA PARCELAMENTO RFB	H7C3R2DQ1M	R\$ 513,21	D
29/01/2021	35	Caixa		PGTO CONF GUIA PARCELAMENTO RFB	H7CAAPDQ1D	R\$ 544,85	C
29/01/2021	3080	Parcelamento Tributário federal		PGTO CONF GUIA PARCELAMENTO RFB	H7CAAPDQ1D	R\$ 544,85	D
29/01/2021	35	Caixa		PGTO CONF GUIA PARCELAMENTO RFB	H7CQW8DQ11	R\$ 573,92	C
29/01/2021	3080	Parcelamento Tributário federal		PGTO CONF GUIA PARCELAMENTO RFB	H7CQW8DQ11	R\$ 573,92	D
29/01/2021	35	Caixa		PGTO CONF GUIA PARCELAMENTO RFB	H7E88TDQ1	R\$ 556,92	C
29/01/2021	3080	Parcelamento Tributário federal		PGTO CONF GUIA PARCELAMENTO RFB	H7E88TDQ1	R\$ 556,92	D
31/01/2021	35	Caixa		PGTO CONF GUIA PARCELAMENTO RFB	H7D7HCDQP	R\$ 1.090,01	C
31/01/2021	3080	Parcelamento Tributário federal		PGTO CONF GUIA PARCELAMENTO RFB	H7D7HCDQP	R\$ 1.090,01	D
31/01/2021	35	Caixa		PGTO CONF GUIA PARCELAMENTO RFB	H7DHYDDQD	R\$ 755,99	C
31/01/2021	3080	Parcelamento Tributário federal		PGTO CONF GUIA PARCELAMENTO RFB	H7DHYDDQD	R\$ 755,99	D
02/02/2021	35	Caixa		PGTO CONF GUIA PARCELAMENTO RFB	HZBPJ3QBC	R\$ 427,00	C
02/02/2021	3262	Material de Construção		COMPRA DE MATERIAL DE CONSTRUÇÃO	HZBPJ3QBC	R\$ 427,00	D
15/02/2021	35	Caixa		PGTO CONF GUIA PARCELAMENTO RFB	HZBPJ3QBD	R\$ 3.428,46	C
15/02/2021	3262	Material de Construção		COMPRA DE MATERIAL DE CONSTRUÇÃO	HZBPJ3QBD	R\$ 3.428,46	D
15/02/2021	35	Caixa		PGTO CONF GUIA PARCELAMENTO RFB	HZBPJ3QBE	R\$ 2.496,15	C
15/02/2021	3262	Material de Construção		COMPRA DE MATERIAL DE CONSTRUÇÃO	HZBPJ3QBE	R\$ 2.496,15	D
15/02/2021	35	Caixa		PGTO CONF GUIA PARCELAMENTO RFB	HZBPJ3QBF	R\$ 999,99	C
15/02/2021	3262	Material de Construção		COMPRA DE MATERIAL DE CONSTRUÇÃO	HZBPJ3QBF	R\$ 999,99	D
19/02/2021	35	Caixa		PGTO CONF GUIA PARCELAMENTO RFB	HZBPJ2QBI	R\$ 111,68	C

000397  
Fls \_\_\_\_\_  
Proc. Nº 212/2022  
Ass. \_\_\_\_\_

3

LIVRO DIÁRIO

Entidade: **COTRAL CONSTRUÇÕES E TRANSPORTES DO MARANHÃO LTDA - EPP**

Número de Ordem do Livro: **12**

Período da Escrituração: **01/01/2021 a 31/12/2021**

CNPJ: **63.420.590/0001-21**

Período Selecionado: **01 de Janeiro de 2021 a 31 de Dezembro de 2021**

Data	Nº da Conta	Nome da Conta	Centro de Custo	Histórico	Nº do Lançamento	Valor	D/C
19/02/2021	3262	Material de Construção		COMPRA DE MATERIAL DE CONSTRUÇÃO	HZBPJ2QBI	R\$ 111,68	D
19/02/2021	35	Caixa		COMPRA DE MATERIAL DE CONSTRUÇÃO	HZBPJ2QBJ	R\$ 538,50	C
19/02/2021	3262	Material de Construção		COMPRA DE MATERIAL DE CONSTRUÇÃO	HZBPJ2QBJ	R\$ 538,50	D
19/02/2021	35	Caixa		COMPRA DE MATERIAL DE CONSTRUÇÃO	HZBPJ3QBH	R\$ 1.409,76	C
19/02/2021	3262	Material de Construção		COMPRA DE MATERIAL DE CONSTRUÇÃO	HZBPJ3QBH	R\$ 1.409,76	D
23/02/2021	35	Caixa		COMPRA DE MATERIAL DE CONSTRUÇÃO	HZBPJ2QBK	R\$ 630,46	C
23/02/2021	3262	Material de Construção		COMPRA DE MATERIAL DE CONSTRUÇÃO	HZBPJ2QBK	R\$ 630,46	D
25/02/2021	35	Caixa		COMPRA DE MATERIAL DE CONSTRUÇÃO	HZBPJ2QBL	R\$ 481,23	C
25/02/2021	3262	Material de Construção		COMPRA DE MATERIAL DE CONSTRUÇÃO	HZBPJ2QBL	R\$ 481,23	D
26/02/2021	35	Caixa		PGTO CONF GUIA PARCELAMENTO RFB INSS	H7AIOUDQ2Y	R\$ 560,79	C
26/02/2021	3017	Obrigações tributárias previdenciárias		PGTO CONF GUIA PARCELAMENTO RFB INSS	H7AIOUDQ2Y	R\$ 560,79	D
26/02/2021	35	Caixa		PGTO CONF GUIA PARCELAMENTO RFB INSS	H7AY6ADQ2N	R\$ 551,58	C
26/02/2021	3017	Obrigações tributárias previdenciárias		PGTO CONF GUIA PARCELAMENTO RFB INSS	H7AY6ADQ2N	R\$ 551,58	D
26/02/2021	35	Caixa		PGTO CONF GUIA PARCELAMENTO RFB INSS	H7BEHMDQ2B	R\$ 1.869,48	C
26/02/2021	3017	Obrigações tributárias previdenciárias		PGTO CONF GUIA PARCELAMENTO RFB INSS	H7BEHMDQ2B	R\$ 1.869,48	D
26/02/2021	35	Caixa		PGTO CONF GUIA PARCELAMENTO RFB INSS	H7BPIADQ1Z	R\$ 869,06	C
26/02/2021	3017	Obrigações tributárias previdenciárias		PGTO CONF GUIA PARCELAMENTO RFB INSS	H7BPIADQ1Z	R\$ 869,06	D
26/02/2021	35	Caixa		PGTO CONF GUIA PARCELAMENTO RFB INSS	H7C39MDQ1N	R\$ 513,97	C
26/02/2021	3080	Parcelamento Tributário federal		PGTO CONF GUIA PARCELAMENTO RFB INSS	H7C39MDQ1N	R\$ 513,97	D
26/02/2021	35	Caixa		PGTO CONF GUIA PARCELAMENTO RFB INSS	H7C9RVDQ1E	R\$ 545,66	C
26/02/2021	3080	Parcelamento Tributário federal		PGTO CONF GUIA PARCELAMENTO RFB INSS	H7C9RVDQ1E	R\$ 545,66	D
26/02/2021	35	Caixa		PGTO CONF GUIA PARCELAMENTO RFB INSS	H7CPUYDQ12	R\$ 574,73	C
26/02/2021	3080	Parcelamento Tributário federal		PGTO CONF GUIA PARCELAMENTO RFB INSS	H7CPUYDQ12	R\$ 574,73	D
26/02/2021	35	Caixa		PGTO CONF GUIA PARCELAMENTO RFB INSS	H7E6XKQD2	R\$ 557,68	C
26/02/2021	3080	Parcelamento Tributário federal		PGTO CONF GUIA PARCELAMENTO RFB INSS	H7E6XKQD2	R\$ 557,68	D

000398  
 Fis  
 Proc. Nº 42/2022  
 Ass. *[Assinatura]*

3

*[Assinatura]*

LIVRO DIÁRIO

Entidade: **COTRAL CONSTRUÇÕES E TRANSPORTES DO MARANHÃO LTDA - EPP**

Período da Escrituração: **01/01/2021 a 31/12/2021**

CNPJ: **63.420.590/0001-21**

Número de Ordem do Livro: **12**

Período Selecionado: **01 de Janeiro de 2021 a 31 de Dezembro de 2021**

Data	Nº da Conta	Nome da Conta	Centro de Custo	Histórico	Nº do Lançamento	Valor	D/C
28/02/2021	35	federal Caixa		PGTO CONF GUIA PARCELAMENTO RFB	H7D60EDQO	R\$ 1.091,54	C
28/02/2021	3080	Parcelamento Tributario federal		PGTO CONF GUIA PARCELAMENTO RFB	H7D60EDQO	R\$ 1.091,54	D
28/02/2021	35	Caixa		PGTO CONF GUIA PARCELAMENTO RFB	H7DGRADQE	R\$ 757,06	C
28/02/2021	3080	Parcelamento Tributario federal		PGTO CONF GUIA PARCELAMENTO RFB	H7DGRADQE	R\$ 757,06	D
02/03/2021	35	Caixa		COMPRA DE MATERIAL DE CONSTRUÇÃO	HZBPJ2QBM	R\$ 641,64	C
02/03/2021	3262	Material de Construção		COMPRA DE MATERIAL DE CONSTRUÇÃO	HZBPJ2QBM	R\$ 641,64	D
17/03/2021	35	Caixa		COMPRA DE MATERIAL DE CONSTRUÇÃO	HZBPJ2QBN	R\$ 162,09	C
17/03/2021	3262	Material de Construção		COMPRA DE MATERIAL DE CONSTRUÇÃO	HZBPJ2QBN	R\$ 162,09	D
17/03/2021	35	Caixa		COMPRA DE MATERIAL DE CONSTRUÇÃO	HZBPJ2QBO	R\$ 294,32	C
17/03/2021	3262	Material de Construção		COMPRA DE MATERIAL DE CONSTRUÇÃO	HZBPJ2QBO	R\$ 294,32	D
24/03/2021	35	Caixa		COMPRA DE MATERIAL DE CONSTRUÇÃO	HZBPJ2QBP	R\$ 481,23	C
24/03/2021	3262	Material de Construção		COMPRA DE MATERIAL DE CONSTRUÇÃO	HZBPJ2QBP	R\$ 481,23	D
29/03/2021	35	Caixa		COMPRA DE MATERIAL DE CONSTRUÇÃO	HZBPJ2QBQ	R\$ 1.237,94	C
29/03/2021	3262	Material de Construção		COMPRA DE MATERIAL DE CONSTRUÇÃO	HZBPJ2QBQ	R\$ 1.237,94	D
29/03/2021	35	Caixa		COMPRA DE MATERIAL DE CONSTRUÇÃO	HZBPJ2QBR	R\$ 926,40	C
29/03/2021	3262	Material de Construção		COMPRA DE MATERIAL DE CONSTRUÇÃO	HZBPJ2QBR	R\$ 926,40	D
29/03/2021	35	Caixa		COMPRA DE MATERIAL DE CONSTRUÇÃO	HZBPJ2QBS	R\$ 2.229,71	C
29/03/2021	3262	Material de Construção		COMPRA DE MATERIAL DE CONSTRUÇÃO	HZBPJ2QBS	R\$ 2.229,71	D
31/03/2021	35	Caixa		PGTO CONF GUIA PARCELAMENTO RFB INSS	H7AI8BDQZ2	R\$ 561,51	C
31/03/2021	3017	Obrigações tributarias previdenciarias		PGTO CONF GUIA PARCELAMENTO RFB INSS	H7AI8BDQZ2	R\$ 561,51	D
31/03/2021	35	Caixa		PGTO CONF GUIA PARCELAMENTO RFB INSS	H7AXHNDQ2O	R\$ 553,29	C
31/03/2021	3017	Obrigações tributarias previdenciarias		PGTO CONF GUIA PARCELAMENTO RFB INSS	H7AXHNDQ2O	R\$ 553,29	D
31/03/2021	35	Caixa		PGTO CONF GUIA PARCELAMENTO RFB INSS	H7BDTDFDQ2C	R\$ 1.871,69	C
31/03/2021	3017	Obrigações tributarias previdenciarias		PGTO CONF GUIA PARCELAMENTO RFB INSS	H7BDTDFDQ2C	R\$ 1.871,69	D
31/03/2021	35	Caixa		PGTO CONF GUIA PARCELAMENTO RFB INSS	H7BOTDQDQ2O	R\$ 870,07	C

**Fls 000399**  
**Proc. Nº 42 / 2022**  
**Ass. [Assinatura]**

3



LIVRO DIÁRIO

Entidade: **COTRAL CONSTRUÇÕES E TRANSPORTES DO MARANHÃO LTDA - EPP**

Período da Escrituração: **01/01/2021 a 31/12/2021**

CNPJ: **63.420.590/0001-21**

Número de Ordem do Livro: **12**

Período Selecionado: **01 de Janeiro de 2021 a 31 de Dezembro de 2021**

Data	Nº da Conta	Nome da Conta	Centro de Custo	Histórico	Nº do Lançamento	Valor	D/C
31/03/2021	3017	Obrigações tributárias previdenciárias		INSS PGTO CONF GUIA PARCELAMENTO RFB	H7BOTDQ20	R\$ 870,07	D
31/03/2021	35	Caixa		INSS PGTO CONF GUIA PARCELAMENTO RFB	H7C2RSDQ10	R\$ 514,63	C
31/03/2021	3080	Parcelamento Tributário federal		PGTO CONF GUIA PARCELAMENTO RFB	H7C2RSDQ10	R\$ 514,63	D
31/03/2021	35	Caixa		PGTO CONF GUIA PARCELAMENTO RFB	H7C9ASDQ1F	R\$ 546,36	C
31/03/2021	3080	Parcelamento Tributário federal		PGTO CONF GUIA PARCELAMENTO RFB	H7C9ASDQ1F	R\$ 546,36	D
31/03/2021	35	Caixa		PGTO CONF GUIA PARCELAMENTO RFB	H7CPC5DQ13	R\$ 575,43	C
31/03/2021	3080	Parcelamento Tributário federal		PGTO CONF GUIA PARCELAMENTO RFB	H7CPC5DQ13	R\$ 575,43	D
31/03/2021	35	Caixa		PGTO CONF GUIA PARCELAMENTO RFB	H7D47MDQR	R\$ 1.092,54	C
31/03/2021	3080	Parcelamento Tributário federal		PGTO CONF GUIA PARCELAMENTO RFB	H7D47MDQR	R\$ 1.092,54	D
31/03/2021	35	Caixa		PGTO CONF GUIA PARCELAMENTO RFB	H7DG2JDQF	R\$ 757,98	C
31/03/2021	3080	Parcelamento Tributário federal		PGTO CONF GUIA PARCELAMENTO RFB	H7DG2JDQF	R\$ 757,98	D
31/03/2021	35	Caixa		PGTO CONF GUIA PARCELAMENTO RFB	H7E5E6DQ3	R\$ 558,33	C
31/03/2021	3080	Parcelamento Tributário federal		PGTO CONF GUIA PARCELAMENTO RFB	H7E5E6DQ3	R\$ 558,33	D
01/04/2021	35	Caixa		COMPRA DE MATERIAL DE CONSTRUÇÃO	HZBPJ2QBT	R\$ 500,19	C
01/04/2021	3262	Material de Construção		COMPRA DE MATERIAL DE CONSTRUÇÃO	HZBPJ2QBT	R\$ 500,19	D
24/04/2021	35	Caixa		COMPRA DE MATERIAL DE CONSTRUÇÃO	HZBPJ2QBV	R\$ 958,33	C
24/04/2021	3262	Material de Construção		COMPRA DE MATERIAL DE CONSTRUÇÃO	HZBPJ2QBV	R\$ 958,33	D
27/04/2021	35	Caixa		COMPRA DE MATERIAL DE CONSTRUÇÃO	HZBPJ2QBW	R\$ 350,50	C
27/04/2021	3262	Material de Construção		COMPRA DE MATERIAL DE CONSTRUÇÃO	HZBPJ2QBW	R\$ 350,50	D
27/04/2021	35	Caixa		COMPRA DE MATERIAL DE CONSTRUÇÃO	HZBPJ2QBX	R\$ 485,89	C
27/04/2021	3262	Material de Construção		COMPRA DE MATERIAL DE CONSTRUÇÃO	HZBPJ2QBX	R\$ 485,89	D
27/04/2021	35	Caixa		COMPRA DE MATERIAL DE CONSTRUÇÃO	HZBPJ2QBY	R\$ 2.930,00	C
27/04/2021	3262	Material de Construção		COMPRA DE MATERIAL DE CONSTRUÇÃO	HZBPJ2QBY	R\$ 2.930,00	D
30/04/2021	35	Caixa		PGTO CONF GUIA PARCELAMENTO RFB	H7AHNXDQ30	R\$ 562,62	C
30/04/2021	3017	Obrigações tributárias		INSS PGTO CONF GUIA PARCELAMENTO RFB	H7AHNXDQ30	R\$ 562,62	D

**FB00400**  
 Proc. Nº 42/2022  
 Ass. 

3





## LIVRO DIÁRIO

Entidade: **COTRAL CONSTRUÇÕES E TRANSPORTES DO MARANHÃO LTDA - EPP**Período da Escrituração: **01/01/2021 a 31/12/2021**CNPJ: **63.420.590/0001-21**Número de Ordem do Livro: **12**Período Selecionado: **01 de Janeiro de 2021 a 31 de Dezembro de 2021**

Data	Nº da Conta	Nome da Conta	Centro de Custo	Histórico	Nº do Lançamento	Valor	D/C
30/04/2021	35	previdenciárias		INSS PGTO CONF GUIA PARCELAMENTO RFB	H7AWXWDQ2P	R\$ 553,29	C
30/04/2021	3017	Caixa		INSS PGTO CONF GUIA PARCELAMENTO RFB	H7AWXWDQ2P	R\$ 553,29	D
30/04/2021	35	Obrigações tributárias previdenciárias		INSS PGTO CONF GUIA PARCELAMENTO RFB	H7B90GDQ2D	R\$ 1.875,10	C
30/04/2021	3017	Caixa		INSS PGTO CONF GUIA PARCELAMENTO RFB	H7B90GDQ2D	R\$ 1.875,10	D
30/04/2021	35	Obrigações tributárias previdenciárias		INSS PGTO CONF GUIA PARCELAMENTO RFB	H7B07UDQ21	R\$ 871,62	C
30/04/2021	3017	Caixa		INSS PGTO CONF GUIA PARCELAMENTO RFB	H7B07UDQ21	R\$ 871,62	D
30/04/2021	35	Obrigações tributárias previdenciárias		INSS PGTO CONF GUIA PARCELAMENTO RFB	H7C24UDQ1P	R\$ 515,65	C
30/04/2021	3080	Caixa		INSS PGTO CONF GUIA PARCELAMENTO RFB	H7C24UDQ1P	R\$ 515,65	D
30/04/2021	35	Parcelamento Tributário federal		PGTO CONF GUIA PARCELAMENTO RFB	H7C8N3DQ1G	R\$ 547,44	C
30/04/2021	3080	Caixa		PGTO CONF GUIA PARCELAMENTO RFB	H7C8N3DQ1G	R\$ 547,44	D
30/04/2021	35	Parcelamento Tributário federal		PGTO CONF GUIA PARCELAMENTO RFB	H7COKEDQ14	R\$ 576,51	C
30/04/2021	3080	Caixa		PGTO CONF GUIA PARCELAMENTO RFB	H7COKEDQ14	R\$ 576,51	D
30/04/2021	35	Parcelamento Tributário federal		PGTO CONF GUIA PARCELAMENTO RFB	H7D3CIDQS	R\$ 1.094,92	C
30/04/2021	3080	Caixa		PGTO CONF GUIA PARCELAMENTO RFB	H7D3CIDQS	R\$ 1.094,92	D
30/04/2021	35	Parcelamento Tributário federal		PGTO CONF GUIA PARCELAMENTO RFB	H7DFFIDQG	R\$ 759,40	C
30/04/2021	3080	Caixa		PGTO CONF GUIA PARCELAMENTO RFB	H7DFFIDQG	R\$ 759,40	D
30/04/2021	35	Parcelamento Tributário federal		PGTO CONF GUIA PARCELAMENTO RFB	H7E3MQDQ4	R\$ 559,34	C
30/04/2021	3080	Caixa		PGTO CONF GUIA PARCELAMENTO RFB	H7E3MQDQ4	R\$ 559,34	D
30/04/2021	35	Parcelamento Tributário federal		PGTO CONF GUIA PARCELAMENTO RFB	H7E3MQDQ4	R\$ 369,00	C
30/04/2021	3262	Material de Construção		COMPRA DE MATERIAL DE CONSTRUÇÃO	HZBPJ2QB10	R\$ 369,00	D
30/04/2021	35	Caixa		COMPRA DE MATERIAL DE CONSTRUÇÃO	HZBPJ2QB10	R\$ 369,00	C
30/04/2021	35	Material de Construção		COMPRA DE MATERIAL DE CONSTRUÇÃO	HZBPJ2QB12	R\$ 44,28	C
30/04/2021	3262	Caixa		COMPRA DE MATERIAL DE CONSTRUÇÃO	HZBPJ2QB12	R\$ 44,28	D
08/05/2021	35	Material de Construção		COMPRA DE MATERIAL DE CONSTRUÇÃO	HZBPJ2QB13	R\$ 620,87	C
		Caixa		COMPRA DE MATERIAL DE CONSTRUÇÃO	HZBPJ2QB13	R\$ 620,87	D

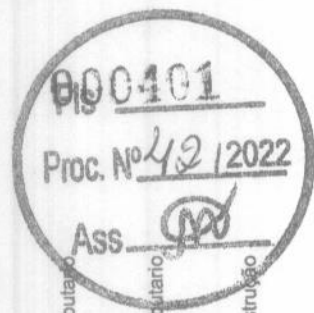
  
 000401  
 Proc. Nº 42/2022  
 Ass. [Signature]

LIVRO DIÁRIO

Entidade: **COTRAL CONSTRUÇÕES E TRANSPORTES DO MARANHÃO LTDA - EPP**

Período da Escrituração: **01/01/2021 a 31/12/2021** CNPJ: **63.420.590/0001-21** Número de Ordem do Livro: **12**

Período Selecionado: **01 de Janeiro de 2021 a 31 de Dezembro de 2021**

Data	Nº da Conta	Nome da Conta	Centro de Custo	Histórico	Nº do Lançamento	Valor	D/C
08/05/2021	3262	Material de Construção		COMPRA DE MATERIAL DE CONSTRUÇÃO	HZBPJ2QB13	R\$ 620,87	D
08/05/2021	35	Caixa		COMPRA DE MATERIAL DE CONSTRUÇÃO	HZBPJ2QB14	R\$ 104,13	C
08/05/2021	3262	Material de Construção		COMPRA DE MATERIAL DE CONSTRUÇÃO	HZBPJ2QB14	R\$ 104,13	D
12/05/2021	35	Caixa		COMPRA DE MATERIAL DE CONSTRUÇÃO	HZBPJ2QB15	R\$ 300,00	C
12/05/2021	3262	Material de Construção		COMPRA DE MATERIAL DE CONSTRUÇÃO	HZBPJ2QB15	R\$ 300,00	D
14/05/2021	35	Caixa		COMPRA DE MATERIAL DE CONSTRUÇÃO	HZBPJ2QB16	R\$ 1.042,91	C
14/05/2021	3262	Material de Construção		COMPRA DE MATERIAL DE CONSTRUÇÃO	HZBPJ2QB16	R\$ 1.042,91	D
14/05/2021	35	Caixa		COMPRA DE MATERIAL DE CONSTRUÇÃO	HZBPJ2QB17	R\$ 488,13	C
14/05/2021	3262	Material de Construção		COMPRA DE MATERIAL DE CONSTRUÇÃO	HZBPJ2QB17	R\$ 488,13	D
31/05/2021	35	Caixa		PGTO CONF GUIA PARCELAMENTO RFB INSS	H7AW3PDQ2Q	R\$ 554,37	C
31/05/2021	3017	Obrigações tributárias previdenciárias		PGTO CONF GUIA PARCELAMENTO RFB INSS	H7AW3PDQ2Q	R\$ 554,37	D
31/05/2021	35	Caixa		PGTO CONF GUIA PARCELAMENTO RFB INSS	H788E7DQ2E	R\$ 1.878,68	C
31/05/2021	3017	Obrigações tributárias previdenciárias		PGTO CONF GUIA PARCELAMENTO RFB INSS	H788E7DQ2E	R\$ 1.878,68	D
31/05/2021	35	Caixa		PGTO CONF GUIA PARCELAMENTO RFB INSS	H7BNFMDQ22	R\$ 873,24	C
31/05/2021	3017	Obrigações tributárias previdenciárias		PGTO CONF GUIA PARCELAMENTO RFB INSS	H7BNFMDQ22	R\$ 873,24	D
31/05/2021	35	Caixa		PGTO CONF GUIA PARCELAMENTO RFB INSS	H7C1LJDQ1Q	R\$ 516,71	C
31/05/2021	3080	Parcelamento Tributário federal		PGTO CONF GUIA PARCELAMENTO RFB INSS	H7C1LJDQ1Q	R\$ 516,71	D
31/05/2021	35	Caixa		PGTO CONF GUIA PARCELAMENTO RFB INSS	H7C80KDQ1H	R\$ 548,57	C
31/05/2021	3080	Parcelamento Tributário federal		PGTO CONF GUIA PARCELAMENTO RFB INSS	H7C80KDQ1H	R\$ 548,57	D
31/05/2021	35	Caixa		PGTO CONF GUIA PARCELAMENTO RFB INSS	H7CL4BDQ15	R\$ 577,64	C
31/05/2021	3080	Parcelamento Tributário federal		PGTO CONF GUIA PARCELAMENTO RFB INSS	H7CL4BDQ15	R\$ 577,64	D
31/05/2021	35	Caixa		PGTO CONF GUIA PARCELAMENTO RFB INSS	H7D2A0DQT	R\$ 1.097,07	C
31/05/2021	3080	Parcelamento Tributário federal		PGTO CONF GUIA PARCELAMENTO RFB INSS	H7D2A0DQT	R\$ 1.097,07	D
31/05/2021	35	Caixa		PGTO CONF GUIA PARCELAMENTO RFB INSS	H7DEUDDQH	R\$ 760,89	C
31/05/2021	3080	Parcelamento Tributário		PGTO CONF GUIA PARCELAMENTO RFB INSS	H7DEUDDQH	R\$ 760,89	D

000402  
 Proc. Nº 42 / 2022  
 Ass. 

9

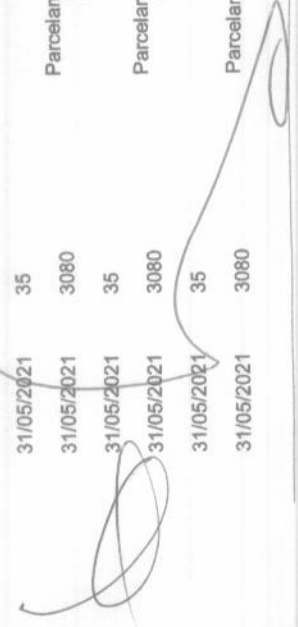

LIVRO DIÁRIO

Entidade: **COTRAL CONSTRUÇÕES E TRANSPORTES DO MARANHÃO LTDA - EPP**

Período da Escrituração: **01/01/2021 a 31/12/2021**

CNPJ: **63.420.590/0001-21**

Número de Ordem do Livro: **12**

Período Selecionado: **01 de Janeiro de 2021 a 31 de Dezembro de 2021**

Data	Nº da Conta	Nome da Conta	Centro de Custo	Histórico	Nº do Lançamento	Valor	D/C
31/05/2021	35	federal		PGTO CONF GUIA PARCELAMENTO RFB	H7E2DFDQ5	R\$ 560,40	C
31/05/2021	3080	Caixa		PGTO CONF GUIA PARCELAMENTO RFB	H7E2DFDQ5	R\$ 560,40	D
18/06/2021	35	Parcelamento Tributário federal		COMPRA DE MATERIAL DE CONSTRUÇÃO	HZBPJ1QB1A	R\$ 1.242,67	C
18/06/2021	3262	Caixa		COMPRA DE MATERIAL DE CONSTRUÇÃO	HZBPJ1QB1A	R\$ 1.242,67	D
19/06/2021	35	Material de Construção		COMPRA DE MATERIAL DE CONSTRUÇÃO	HZBPJ1QB1B	R\$ 3.652,16	C
19/06/2021	3262	Caixa		COMPRA DE MATERIAL DE CONSTRUÇÃO	HZBPJ1QB1B	R\$ 3.652,16	D
19/06/2021	35	Material de Construção		COMPRA DE MATERIAL DE CONSTRUÇÃO	HZBPJ1QB1C	R\$ 794,82	C
19/06/2021	3262	Caixa		COMPRA DE MATERIAL DE CONSTRUÇÃO	HZBPJ1QB1C	R\$ 794,82	D
19/06/2021	35	Material de Construção		COMPRA DE MATERIAL DE CONSTRUÇÃO	HZBPJ1QB1D	R\$ 3.197,70	C
19/06/2021	3262	Caixa		COMPRA DE MATERIAL DE CONSTRUÇÃO	HZBPJ1QB1D	R\$ 3.197,70	D
28/06/2021	35	Material de Construção		COMPRA DE MATERIAL DE CONSTRUÇÃO	HZBPJ1QB1E	R\$ 723,52	C
28/06/2021	3262	Caixa		COMPRA DE MATERIAL DE CONSTRUÇÃO	HZBPJ1QB1E	R\$ 723,52	D
30/06/2021	35	Material de Construção		PGTO CONF GUIA PARCELAMENTO RFB INSS	H7AVKYDQ2R	R\$ 555,77	C
30/06/2021	3017	Caixa		PGTO CONF GUIA PARCELAMENTO RFB INSS	H7AVKYDQ2R	R\$ 555,77	D
30/06/2021	35	Obrigações tributárias previdenciárias		PGTO CONF GUIA PARCELAMENTO RFB INSS	H7B7T8DQ2F	R\$ 1.883,29	C
30/06/2021	3017	Caixa		PGTO CONF GUIA PARCELAMENTO RFB INSS	H7B7T8DQ2F	R\$ 1.883,29	D
30/06/2021	35	Obrigações tributárias previdenciárias		PGTO CONF GUIA PARCELAMENTO RFB INSS	H7BM5ADQ23	R\$ 875,33	C
30/06/2021	3017	Caixa		PGTO CONF GUIA PARCELAMENTO RFB INSS	H7BM5ADQ23	R\$ 875,33	D
30/06/2021	35	Obrigações tributárias previdenciárias		PGTO CONF GUIA PARCELAMENTO RFB INSS	H7C14DDQ1R	R\$ 518,08	C
30/06/2021	3080	Caixa		PGTO CONF GUIA PARCELAMENTO RFB INSS	H7C14DDQ1R	R\$ 518,08	D
30/06/2021	35	Parcelamento Tributário federal		PGTO CONF GUIA PARCELAMENTO RFB	H7C7HHDQ1I	R\$ 550,03	C
30/06/2021	3080	Caixa		PGTO CONF GUIA PARCELAMENTO RFB	H7C7HHDQ1I	R\$ 550,03	D
30/06/2021	35	Parcelamento Tributário federal		PGTO CONF GUIA PARCELAMENTO RFB	H7CHP6DQ16	R\$ 579,10	C
30/06/2021	3080	Caixa		PGTO CONF GUIA PARCELAMENTO RFB	H7CHP6DQ16	R\$ 579,10	D

Ass.    
 Proc. N.º 12/2022   
 Fis. 000403



LIVRO DIÁRIO

Entidade: **COTRAL CONSTRUÇÕES E TRANSPORTES DO MARANHÃO LTDA - EPP**

Período da Escrituração: **01/01/2021 a 31/12/2021**

CNPJ: **63.420.590/0001-21**

Número de Ordem do Livro: **12**

Período Selecionado: **01 de Janeiro de 2021 a 31 de Dezembro de 2021**

Data	Nº da Conta	Nome da Conta	Centro de Custo	Histórico	Nº do Lançamento	Valor	D/C
30/06/2021	35	Caixa		PGTO CONF GUIA PARCELAMENTO RFB	H7D1FUDQU	R\$ 1.099,84	C
30/06/2021	3080	Parcelamento Tributario federal		PGTO CONF GUIA PARCELAMENTO RFB	H7D1FUDQU	R\$ 1.099,84	D
30/06/2021	35	Caixa		PGTO CONF GUIA PARCELAMENTO RFB	H7DDV6DQI	R\$ 762,81	C
30/06/2021	3080	Parcelamento Tributario federal		PGTO CONF GUIA PARCELAMENTO RFB	H7DDV6DQI	R\$ 762,81	D
30/06/2021	35	Caixa		PGTO CONF GUIA PARCELAMENTO RFB	H7E1GIDQ6	R\$ 561,76	C
30/06/2021	3080	Parcelamento Tributario federal		PGTO CONF GUIA PARCELAMENTO RFB	H7E1GIDQ6	R\$ 561,76	D
07/07/2021	35	Caixa		COMPRA DE MATERIAL DE CONSTRUÇÃO	HZBPJ1QB1F	R\$ 664,81	C
07/07/2021	3262	Material de Construção		COMPRA DE MATERIAL DE CONSTRUÇÃO	HZBPJ1QB1F	R\$ 664,81	D
07/07/2021	35	Caixa		COMPRA DE MATERIAL DE CONSTRUÇÃO	HZBPJ1QB1G	R\$ 51,17	C
07/07/2021	3262	Material de Construção		COMPRA DE MATERIAL DE CONSTRUÇÃO	HZBPJ1QB1G	R\$ 51,17	D
07/07/2021	35	Caixa		COMPRA DE MATERIAL DE CONSTRUÇÃO	HZBPJ1QB1H	R\$ 22,64	C
07/07/2021	3262	Material de Construção		COMPRA DE MATERIAL DE CONSTRUÇÃO	HZBPJ1QB1H	R\$ 22,64	D
15/07/2021	35	Caixa		COMPRA DE MATERIAL DE CONSTRUÇÃO	HZBPJ1QB1I	R\$ 290,00	C
15/07/2021	3262	Material de Construção		COMPRA DE MATERIAL DE CONSTRUÇÃO	HZBPJ1QB1I	R\$ 290,00	D
16/07/2021	35	Caixa		COMPRA DE MATERIAL DE CONSTRUÇÃO	HZBPJ1QB1J	R\$ 452,27	C
16/07/2021	3262	Material de Construção		COMPRA DE MATERIAL DE CONSTRUÇÃO	HZBPJ1QB1J	R\$ 452,27	D
16/07/2021	35	Caixa		COMPRA DE MATERIAL DE CONSTRUÇÃO	HZBPJ1QB1K	R\$ 43,21	C
16/07/2021	3262	Material de Construção		COMPRA DE MATERIAL DE CONSTRUÇÃO	HZBPJ1QB1K	R\$ 43,21	D
23/07/2021	35	Caixa		COMPRA DE MATERIAL DE CONSTRUÇÃO	HZBPJ1QB1L	R\$ 233,54	C
23/07/2021	3262	Material de Construção		COMPRA DE MATERIAL DE CONSTRUÇÃO	HZBPJ1QB1L	R\$ 233,54	D
23/07/2021	35	Caixa		COMPRA DE MATERIAL DE CONSTRUÇÃO	HZBPJ1QB1M	R\$ 876,45	C
23/07/2021	3262	Material de Construção		COMPRA DE MATERIAL DE CONSTRUÇÃO	HZBPJ1QB1M	R\$ 876,45	D
29/07/2021	35	Caixa		COMPRA DE MATERIAL DE CONSTRUÇÃO	HZBPJ1QB1N	R\$ 480,00	C
29/07/2021	3262	Material de Construção		COMPRA DE MATERIAL DE CONSTRUÇÃO	HZBPJ1QB1N	R\$ 480,00	D
29/07/2021	35	Caixa		COMPRA DE MATERIAL PARA USO E CONSUMO	HZBPJ1QB1O	R\$ 1.175,00	C
29/07/2021	3143	Material para uso e consumo		COMPRA DE MATERIAL PARA USO E CONSUMO	HZBPJ1QB1O	R\$ 1.175,00	D
30/07/2021	35	Caixa		PGTO CONF GUIA PARCELAMENTO RFB	H7AUOFDQ2S	R\$ 557,37	C

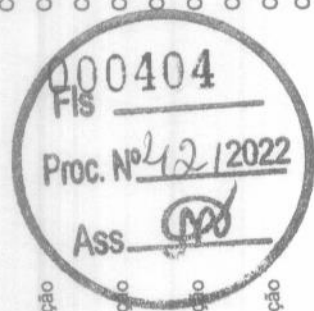

3





LIVRO DIÁRIO

Entidade: **COTRAL CONSTRUÇÕES E TRANSPORTES DO MARANHÃO LTDA - EPP**

Período da Escrituração: **01/01/2021 a 31/12/2021**

CNPJ: **63.420.590/0001-21**

Número de Ordem do Livro: **12**

Período Selecionado: **01 de Janeiro de 2021 a 31 de Dezembro de 2021**

Data	Nº da Conta	Nome da Conta	Centro de Custo	Histórico	Nº do Lançamento	Valor	D/C
30/07/2021	3017	Obrigações tributárias previdenciárias		INSS PGTO CONF GUIA PARCELAMENTO RFB	H7AUOFDQ2S	R\$ 557,37	D
30/07/2021	35	Caixa		INSS PGTO CONF GUIA PARCELAMENTO RFB	H7BLFTDQ24	R\$ 877,73	C
30/07/2021	3017	Obrigações tributárias previdenciárias		INSS PGTO CONF GUIA PARCELAMENTO RFB	H7BLFTDQ24	R\$ 877,73	D
30/07/2021	35	Caixa		INSS PGTO CONF GUIA PARCELAMENTO RFB	H7C086DQ1S	R\$ 519,66	C
30/07/2021	3080	Parcelamento Tributário federal		PGTO CONF GUIA PARCELAMENTO RFB	H7C086DQ1S	R\$ 519,66	D
31/07/2021	35	Caixa		PGTO CONF GUIA PARCELAMENTO RFB	H7B70LDQ2G	R\$ 1.888,57	C
31/07/2021	3017	Obrigações tributárias previdenciárias		INSS PGTO CONF GUIA PARCELAMENTO RFB	H7B70LDQ2G	R\$ 1.888,57	D
31/07/2021	35	Caixa		INSS PGTO CONF GUIA PARCELAMENTO RFB	H7C6N1DQ1J	R\$ 551,70	C
31/07/2021	3080	Parcelamento Tributário federal		PGTO CONF GUIA PARCELAMENTO RFB	H7C6N1DQ1J	R\$ 551,70	D
31/07/2021	35	Caixa		PGTO CONF GUIA PARCELAMENTO RFB	H7CH6EDQ17	R\$ 580,77	C
31/07/2021	3080	Parcelamento Tributário federal		PGTO CONF GUIA PARCELAMENTO RFB	H7CH6EDQ17	R\$ 580,77	D
31/07/2021	35	Caixa		PGTO CONF GUIA PARCELAMENTO RFB	H7D0C6DQV	R\$ 1.103,01	C
31/07/2021	3080	Parcelamento Tributário federal		PGTO CONF GUIA PARCELAMENTO RFB	H7D0C6DQV	R\$ 1.103,01	D
31/07/2021	35	Caixa		PGTO CONF GUIA PARCELAMENTO RFB	H7DD8TDQJ	R\$ 765,01	C
31/07/2021	3080	Parcelamento Tributário federal		PGTO CONF GUIA PARCELAMENTO RFB	H7DD8TDQJ	R\$ 765,01	D
31/07/2021	35	Caixa		PGTO CONF GUIA PARCELAMENTO RFB	H7E0K1DQ7	R\$ 563,32	C
31/07/2021	3080	Parcelamento Tributário federal		PGTO CONF GUIA PARCELAMENTO RFB	H7E0K1DQ7	R\$ 563,32	D
04/08/2021	35	Caixa		COMPRA DE MATERIAL DE CONSTRUÇÃO	HZBPJ1QB1R	R\$ 580,00	C
04/08/2021	3262	Material de Construção		COMPRA DE MATERIAL DE CONSTRUÇÃO	HZBPJ1QB1R	R\$ 580,00	D
06/08/2021	35	Caixa		COMPRA DE MATERIAL DE CONSTRUÇÃO	HZBPJ1QB1U	R\$ 430,68	C
06/08/2021	3262	Material de Construção		COMPRA DE MATERIAL DE CONSTRUÇÃO	HZBPJ1QB1U	R\$ 430,68	D
14/08/2021	35	Caixa		COMPRA DE MATERIAL DE CONSTRUÇÃO	HZBPJ1QB1V	R\$ 880,00	C
14/08/2021	3262	Material de Construção		COMPRA DE MATERIAL DE CONSTRUÇÃO	HZBPJ1QB1V	R\$ 880,00	D
18/08/2021	35	Caixa		COMPRA DE MATERIAL DE CONSTRUÇÃO	HZBPJ1QB1W	R\$ 299,90	C

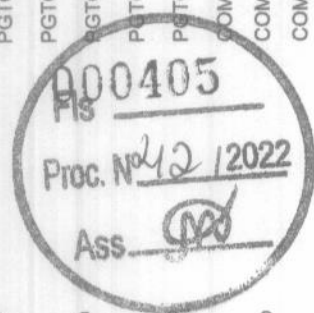
  
 R\$ 000405  
 Proc. Nº 42/2022  
 Ass. [Signature]

LIVRO DIÁRIO

Entidade: **COTRAL CONSTRUÇÕES E TRANSPORTES DO MARANHÃO LTDA - EPP**

Período da Escrituração: **01/01/2021 a 31/12/2021**

CNPJ: **63.420.590/0001-21**

Número de Ordem do Livro: **12**

Período Selecionado: **01 de Janeiro de 2021 a 31 de Dezembro de 2021**

Data	Nº da Conta	Nome da Conta	Centro de Custo	Histórico	Nº do Lançamento	Valor	D/C
18/08/2021	3262	Material de Construção		COMPRA DE MATERIAL DE CONSTRUÇÃO	HZBPJ1QB1W	R\$ 299,90	D
18/08/2021	35	Caixa		COMPRA DE MATERIAL PARA USO E CONSUMO	HZBPJ1QB1X	R\$ 57,82	C
18/08/2021	3143	Material para uso e consumo		COMPRA DE MATERIAL PARA USO E CONSUMO	HZBPJ1QB1X	R\$ 57,82	D
27/08/2021	35	Caixa		COMPRA DE MATERIAL DE CONSTRUÇÃO	HZBPJ1QB1Y	R\$ 671,91	C
27/08/2021	3262	Material de Construção		COMPRA DE MATERIAL DE CONSTRUÇÃO	HZBPJ1QB1Y	R\$ 671,91	D
31/08/2021	35	Caixa		PGTO CONF GUIA PARCELAMENTO RFB INSS	H7AU3HDQ2T	R\$ 559,24	C
31/08/2021	3017	Obrigações tributárias previdenciárias		PGTO CONF GUIA PARCELAMENTO RFB INSS	H7AU3HDQ2T	R\$ 559,24	D
31/08/2021	35	Caixa		PGTO CONF GUIA PARCELAMENTO RFB INSS	H7B689DQ2H	R\$ 1.874,71	C
31/08/2021	3017	Obrigações tributárias previdenciárias		PGTO CONF GUIA PARCELAMENTO RFB INSS	H7B689DQ2H	R\$ 1.874,71	D
31/08/2021	35	Caixa		PGTO CONF GUIA PARCELAMENTO RFB INSS	H7BKVKDQ25	R\$ 880,52	C
31/08/2021	3017	Obrigações tributárias previdenciárias		PGTO CONF GUIA PARCELAMENTO RFB INSS	H7BKVKDQ25	R\$ 880,52	D
31/08/2021	35	Caixa		PGTO CONF GUIA PARCELAMENTO RFB	H7BZLPOQ1T	R\$ 521,49	C
31/08/2021	3080	Parcelamento Tributário federal		PGTO CONF GUIA PARCELAMENTO RFB	H7BZLPOQ1T	R\$ 521,49	D
31/08/2021	35	Caixa		PGTO CONF GUIA PARCELAMENTO RFB	H7C63QDQ1K	R\$ 553,64	C
31/08/2021	3080	Parcelamento Tributário federal		PGTO CONF GUIA PARCELAMENTO RFB	H7C63QDQ1K	R\$ 553,64	D
31/08/2021	35	Caixa		PGTO CONF GUIA PARCELAMENTO RFB	H7CFPPDQ18	R\$ 582,71	C
31/08/2021	3080	Parcelamento Tributário federal		PGTO CONF GUIA PARCELAMENTO RFB	H7CFPPDQ18	R\$ 582,71	D
31/08/2021	35	Caixa		PGTO CONF GUIA PARCELAMENTO RFB	H7CZLEDQW	R\$ 1.106,70	C
31/08/2021	3080	Parcelamento Tributário federal		PGTO CONF GUIA PARCELAMENTO RFB	H7CZLEDQW	R\$ 1.106,70	D
31/08/2021	35	Caixa		PGTO CONF GUIA PARCELAMENTO RFB	H7DCGJDQK	R\$ 767,57	C
31/08/2021	3080	Parcelamento Tributário federal		PGTO CONF GUIA PARCELAMENTO RFB	H7DCGJDQK	R\$ 767,57	D
31/08/2021	35	Caixa		PGTO CONF GUIA PARCELAMENTO RFB	H7ZCNDQ8	R\$ 565,14	C
31/08/2021	3080	Parcelamento Tributário federal		PGTO CONF GUIA PARCELAMENTO RFB	H7ZCNDQ8	R\$ 565,14	D
06/09/2021	35	Caixa		COMPRA DE MATERIAL DE CONSTRUÇÃO	HZBPJ1QB21	R\$ 1.349,23	C

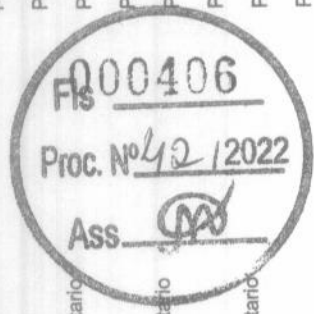

LIVRO DIÁRIO

Entidade: **COTRAL CONSTRUÇÕES E TRANSPORTES DO MARANHÃO LTDA - EPP**

Período da Escrituração: **01/01/2021 a 31/12/2021**

CNPJ: **63.420.590/0001-21**

Número de Ordem do Livro: **12**

Período Selecionado: **01 de Janeiro de 2021 a 31 de Dezembro de 2021**

Data	Nº da Conta	Nome da Conta	Centro de Custo	Histórico	Nº do Lançamento	Valor	D/C
06/09/2021	3262	Material de Construção		COMPRA DE MATERIAL DE CONSTRUÇÃO	HZBPJ1QB21	R\$ 1.349,23	D
06/09/2021	35	Caixa		COMPRA DE MATERIAL DE CONSTRUÇÃO	HZBPJ1QB22	R\$ 3.783,38	C
06/09/2021	3262	Material de Construção		COMPRA DE MATERIAL DE CONSTRUÇÃO	HZBPJ1QB22	R\$ 3.783,38	D
06/09/2021	35	Caixa		COMPRA DE MATERIAL DE CONSTRUÇÃO	HZBPJ1QB23	R\$ 767,25	C
06/09/2021	3262	Material de Construção		COMPRA DE MATERIAL DE CONSTRUÇÃO	HZBPJ1QB23	R\$ 767,25	D
06/09/2021	35	Caixa		COMPRA DE MATERIAL DE CONSTRUÇÃO	HZBPJ1QB24	R\$ 3.073,13	C
06/09/2021	3262	Material de Construção		COMPRA DE MATERIAL DE CONSTRUÇÃO	HZBPJ1QB24	R\$ 3.073,13	D
06/09/2021	35	Caixa		COMPRA DE MATERIAL DE CONSTRUÇÃO	HZBPJ1QB25	R\$ 3.674,81	C
06/09/2021	3262	Material de Construção		COMPRA DE MATERIAL DE CONSTRUÇÃO	HZBPJ1QB25	R\$ 3.674,81	D
06/09/2021	35	Caixa		COMPRA DE MATERIAL DE CONSTRUÇÃO	HZBPJ1QB26	R\$ 3.201,00	C
06/09/2021	3262	Material de Construção		COMPRA DE MATERIAL DE CONSTRUÇÃO	HZBPJ1QB26	R\$ 3.201,00	D
14/09/2021	35	Caixa		COMPRA DE MATERIAL DE CONSTRUÇÃO	HZBPJ0QB27	R\$ 2.958,95	C
14/09/2021	3262	Material de Construção		COMPRA DE MATERIAL DE CONSTRUÇÃO	HZBPJ0QB27	R\$ 2.958,95	D
16/09/2021	35	Caixa		COMPRA DE MATERIAL DE CONSTRUÇÃO	HZBPJ0QB28	R\$ 2.683,01	C
16/09/2021	3262	Material de Construção		COMPRA DE MATERIAL DE CONSTRUÇÃO	HZBPJ0QB28	R\$ 2.683,01	D
24/09/2021	35	Caixa		COMPRA DE MATERIAL DE CONSTRUÇÃO	HZBPJ0QB29	R\$ 539,77	C
24/09/2021	3262	Material de Construção		COMPRA DE MATERIAL DE CONSTRUÇÃO	HZBPJ0QB29	R\$ 539,77	D
30/09/2021	35	Caixa		PGTO CONF GUIA PARCELAMENTO RFB INSS	H7AT9KDDQ2U	R\$ 561,46	C
30/09/2021	3017	Obrigações tributárias previdenciárias		PGTO CONF GUIA PARCELAMENTO RFB INSS	H7AT9KDDQ2U	R\$ 561,46	D
30/09/2021	35	Caixa		PGTO CONF GUIA PARCELAMENTO RFB INSS	H7B50QDQ2I	R\$ 1.902,04	C
30/09/2021	3017	Obrigações tributárias previdenciárias		PGTO CONF GUIA PARCELAMENTO RFB INSS	H7B50QDQ2I	R\$ 1.902,04	D
30/09/2021	35	Caixa		PGTO CONF GUIA PARCELAMENTO RFB INSS	H7BJZGDQ26	R\$ 883,85	C
30/09/2021	3017	Obrigações tributárias previdenciárias		PGTO CONF GUIA PARCELAMENTO RFB INSS	H7BJZGDQ26	R\$ 883,85	D
30/09/2021	35	Caixa		PGTO CONF GUIA PARCELAMENTO RFB INSS	H7BYU6DQ1U	R\$ 523,67	C
30/09/2021	3080	Parcelamento Tributário federal		PGTO CONF GUIA PARCELAMENTO RFB INSS	H7BYU6DQ1U	R\$ 523,67	D
30/09/2021	35	Caixa		PGTO CONF GUIA PARCELAMENTO RFB INSS	H7C5NJDQ1L	R\$ 555,96	C

3

LIVRO DIÁRIO

Entidade: **COTRAL CONSTRUÇÕES E TRANSPORTES DO MARANHÃO LTDA - EPP**

Período da Escrituração: **01/01/2021 a 31/12/2021**

CNPJ: **63.420.590/0001-21**

Número de Ordem do Livro: **12**

Período Selecionado: **01 de Janeiro de 2021 a 31 de Dezembro de 2021**

Data	Nº da Conta	Nome da Conta	Centro de Custo	Histórico	Nº do Lançamento	Valor	D/C
30/09/2021	3080	Parcelamento Tributário federal		PGTO CONF GUIA PARCELAMENTO RFB	H7C5NJDQ1L	R\$ 555,96	D
30/09/2021	35	Caixa		PGTO CONF GUIA PARCELAMENTO RFB	H7CELZDQ19	R\$ 585,03	C
30/09/2021	3080	Parcelamento Tributário federal		PGTO CONF GUIA PARCELAMENTO RFB	H7CELZDQ19	R\$ 585,03	D
30/09/2021	35	Caixa		PGTO CONF GUIA PARCELAMENTO RFB	H7CXFRDQX	R\$ 1.111,10	C
30/09/2021	3080	Parcelamento Tributário federal		PGTO CONF GUIA PARCELAMENTO RFB	H7CXFRDQX	R\$ 1.111,10	D
30/09/2021	35	Caixa		PGTO CONF GUIA PARCELAMENTO RFB	H7DBSHDQL	R\$ 770,62	C
30/09/2021	3080	Parcelamento Tributário federal		PGTO CONF GUIA PARCELAMENTO RFB	H7DBSHDQL	R\$ 770,62	D
30/09/2021	35	Caixa		PGTO CONF GUIA PARCELAMENTO RFB	H7DYEQ9	R\$ 567,30	C
30/09/2021	3080	Parcelamento Tributário federal		PGTO CONF GUIA PARCELAMENTO RFB	H7DYEQ9	R\$ 567,30	D
11/10/2021	35	Caixa		COMPRA DE MATERIAL PARA USO E CONSUMO	HZBPJ0QB2B	R\$ 730,00	C
11/10/2021	3143	Material para uso e consumo		COMPRA DE MATERIAL PARA USO E CONSUMO	HZBPJ0QB2B	R\$ 730,00	D
25/10/2021	35	Caixa		COMPRA DE MATERIAL DE CONSTRUÇÃO	HZBPJ0QB2C	R\$ 590,00	C
25/10/2021	3262	Material de Construção		COMPRA DE MATERIAL DE CONSTRUÇÃO	HZBPJ0QB2C	R\$ 590,00	D
25/10/2021	35	Caixa		COMPRA DE MATERIAL PARA USO E CONSUMO	HZBPJ0QB2D	R\$ 1.655,00	C
25/10/2021	3143	Material para uso e consumo		COMPRA DE MATERIAL PARA USO E CONSUMO	HZBPJ0QB2D	R\$ 1.655,00	D
27/10/2021	35	Caixa		COMPRA DE MATERIAL DE CONSTRUÇÃO	HZBPJ0QB2F	R\$ 2.569,71	C
27/10/2021	3262	Material de Construção		COMPRA DE MATERIAL DE CONSTRUÇÃO	HZBPJ0QB2F	R\$ 2.569,71	D
27/10/2021	35	Caixa		COMPRA DE MATERIAL DE CONSTRUÇÃO	HZBPJ0QB2G	R\$ 269,89	C
27/10/2021	3262	Material de Construção		COMPRA DE MATERIAL DE CONSTRUÇÃO	HZBPJ0QB2G	R\$ 269,89	D
29/10/2021	35	Caixa		PGTO CONF GUIA PARCELAMENTO RFB INSS	H7AS2BDQ2V	R\$ 583,74	C
29/10/2021	3017	Obrigações tributárias previdenciárias		PGTO CONF GUIA PARCELAMENTO RFB INSS	H7AS2BDQ2V	R\$ 583,74	D
29/10/2021	35	Caixa		PGTO CONF GUIA PARCELAMENTO RFB INSS	H7B3Z5DQ2J	R\$ 1.909,54	C
29/10/2021	3017	Obrigações tributárias previdenciárias		PGTO CONF GUIA PARCELAMENTO RFB INSS	H7B3Z5DQ2J	R\$ 1.909,54	D
29/10/2021	35	Caixa		PGTO CONF GUIA PARCELAMENTO RFB	H7BUAUDQ27	R\$ 887,26	C

000408  
Fls \_\_\_\_\_  
Proc. Nº 42 / 2022  
Ass. 

3





LIVRO DIÁRIO

Entidade: **COTRAL CONSTRUÇÕES E TRANSPORTES DO MARANHÃO LTDA - EPP**

Período da Escrituração: **01/01/2021 a 31/12/2021**

CNPJ: **63.420.590/0001-21**

Número de Ordem do Livro: **12**

Período Selecionado: **01 de Janeiro de 2021 a 31 de Dezembro de 2021**

Data	Nº da Conta	Nome da Conta	Centro de Custo	Histórico	Nº do Lançamento	Valor	D/C
29/10/2021	3017	Obrigações tributárias previdenciárias		INSS PGTO CONF GUIA PARCELAMENTO RFB INSS	H7BJAUDQ27	R\$ 887,26	D
31/10/2021	35	Caixa		PGTO CONF GUIA PARCELAMENTO RFB	H7BY8LDQ1V	R\$ 525,91	C
31/10/2021	3080	Parcelamento Tributário federal		PGTO CONF GUIA PARCELAMENTO RFB	H7BY8LDQ1V	R\$ 525,91	D
31/10/2021	35	Caixa		PGTO CONF GUIA PARCELAMENTO RFB	H7CDVADQ1A	R\$ 587,40	C
31/10/2021	3080	Parcelamento Tributário federal		PGTO CONF GUIA PARCELAMENTO RFB	H7CDVADQ1A	R\$ 587,40	D
31/10/2021	35	Caixa		PGTO CONF GUIA PARCELAMENTO RFB	H7CW7QDQY	R\$ 1.115,60	C
31/10/2021	3080	Parcelamento Tributário federal		PGTO CONF GUIA PARCELAMENTO RFB	H7CW7QDQY	R\$ 1.115,60	D
31/10/2021	35	Caixa		PGTO CONF GUIA PARCELAMENTO RFB	H7DAX0DQM	R\$ 773,74	C
31/10/2021	3080	Parcelamento Tributário federal		PGTO CONF GUIA PARCELAMENTO RFB	H7DAX0DQM	R\$ 773,74	D
31/10/2021	35	Caixa		PGTO CONF GUIA PARCELAMENTO RFB	H7DXEJDQA	R\$ 569,52	C
31/10/2021	3080	Parcelamento Tributário federal		PGTO CONF GUIA PARCELAMENTO RFB	H7DXEJDQA	R\$ 569,52	D
03/11/2021	35	Caixa		COMPRA DE MATERIAL DE CONSTRUÇÃO	HZBPJ0QB2H	R\$ 607,81	C
03/11/2021	3262	Material de Construção		COMPRA DE MATERIAL DE CONSTRUÇÃO	HZBPJ0QB2H	R\$ 607,81	D
03/11/2021	35	Caixa		COMPRA DE MATERIAL DE CONSTRUÇÃO	HZBPJ0QB2I	R\$ 1.019,44	C
03/11/2021	3262	Material de Construção		COMPRA DE MATERIAL DE CONSTRUÇÃO	HZBPJ0QB2I	R\$ 1.019,44	D
03/11/2021	35	Caixa		COMPRA DE MATERIAL DE CONSTRUÇÃO	HZBPJ0QB2J	R\$ 630,57	C
03/11/2021	3262	Material de Construção		COMPRA DE MATERIAL DE CONSTRUÇÃO	HZBPJ0QB2J	R\$ 630,57	D
09/11/2021	35	Caixa		COMPRA DE MATERIAL DE CONSTRUÇÃO	HZBPJ0QB2M	R\$ 243,26	C
09/11/2021	3262	Material de Construção		COMPRA DE MATERIAL DE CONSTRUÇÃO	HZBPJ0QB2M	R\$ 243,26	D
22/11/2021	35	Caixa		COMPRA DE MATERIAL DE CONSTRUÇÃO	HZBPJ0QB2N	R\$ 173,12	C
22/11/2021	3262	Material de Construção		COMPRA DE MATERIAL DE CONSTRUÇÃO	HZBPJ0QB2N	R\$ 173,12	D
28/11/2021	35	Caixa		COMPRA DE MATERIAL DE CONSTRUÇÃO	HZBPJ0QB2O	R\$ 2.678,00	C
28/11/2021	3262	Material de Construção		COMPRA DE MATERIAL DE CONSTRUÇÃO	HZBPJ0QB2O	R\$ 2.678,00	D
25/11/2021	35	Caixa		COMPRA DE MATERIAL DE CONSTRUÇÃO	HZBPJ0QB2P	R\$ 273,05	C
25/11/2021	3262	Material de Construção		COMPRA DE MATERIAL DE CONSTRUÇÃO	HZBPJ0QB2P	R\$ 273,05	D

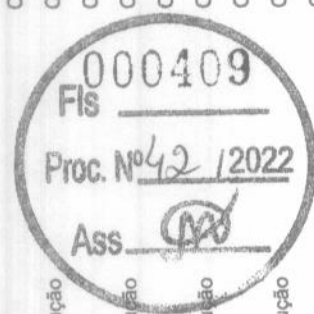
  
 000409  
 Proc. Nº 42 / 2022  
 Ass. *[Signature]*

## LIVRO DIÁRIO

Entidade: COTRAL CONSTRUÇÕES E TRANSPORTES DO MARANHÃO LTDA - EPP

Período da Escrituração: 01/01/2021 a 31/12/2021

CNPJ: 63.420.590/0001-21

Número de Ordem do Livro: 12

Período Selecionado: 01 de Janeiro de 2021 a 31 de Dezembro de 2021

Data	Nº da Conta	Nome da Conta	Centro de Custo	Histórico	Nº do Lançamento	Valor	D/C
30/11/2021	35	Caixa		PGTO CONF GUIA PARCELAMENTO RFB INSS	H7ARGDQ2W	R\$ 566,27	C
30/11/2021	3017	Obrigações tributárias previdenciárias		PGTO CONF GUIA PARCELAMENTO RFB INSS	H7ARGDQ2W	R\$ 566,27	D
30/11/2021	35	Caixa		PGTO CONF GUIA PARCELAMENTO RFB INSS	H7B334DQ2K	R\$ 1.917,90	C
30/11/2021	3017	Obrigações tributárias previdenciárias		PGTO CONF GUIA PARCELAMENTO RFB INSS	H7B334DQ2K	R\$ 1.917,90	D
30/11/2021	35	Caixa		PGTO CONF GUIA PARCELAMENTO RFB INSS	H7BIN4DQ28	R\$ 891,05	C
30/11/2021	3017	Obrigações tributárias previdenciárias		PGTO CONF GUIA PARCELAMENTO RFB INSS	H7BIN4DQ28	R\$ 891,05	D
30/11/2021	35	Caixa		PGTO CONF GUIA PARCELAMENTO RFB	H7BXN7DQ1W	R\$ 528,40	C
30/11/2021	3080	Parcelamento Tributário federal		PGTO CONF GUIA PARCELAMENTO RFB	H7BXN7DQ1W	R\$ 528,40	D
30/11/2021	35	Caixa		PGTO CONF GUIA PARCELAMENTO RFB	H7CD0RDQ1B	R\$ 590,04	C
30/11/2021	3080	Parcelamento Tributário federal		PGTO CONF GUIA PARCELAMENTO RFB	H7CD0RDQ1B	R\$ 590,04	D
30/11/2021	35	Caixa		PGTO CONF GUIA PARCELAMENTO RFB	H7CVBSDQZ	R\$ 1.120,62	C
30/11/2021	3080	Parcelamento Tributário federal		PGTO CONF GUIA PARCELAMENTO RFB	H7CVBSDQZ	R\$ 1.120,62	D
30/11/2021	35	Caixa		PGTO CONF GUIA PARCELAMENTO RFB	H7DA6IDQN	R\$ 777,22	C
30/11/2021	3080	Parcelamento Tributário federal		PGTO CONF GUIA PARCELAMENTO RFB	H7DA6IDQN	R\$ 777,22	D
30/11/2021	35	Caixa		PGTO CONF GUIA PARCELAMENTO RFB	H7DWH8DQB	R\$ 571,99	C
30/11/2021	3080	Parcelamento Tributário federal		PGTO CONF GUIA PARCELAMENTO RFB	H7DWH8DQB	R\$ 571,99	D
01/12/2021	1225	Prestação de serviços		RECEBCONF RECIBO PRESTAÇÃO DE SERVIÇO	HTXPJ97P1	R\$ 515.268,11	C
01/12/2021	35	Caixa		RECEBCONF RECIBO PRESTAÇÃO DE SERVIÇO	HTXPJ97P1	R\$ 515.268,11	D
02/12/2021	35	Caixa		COMPRA DE MATERIAL DE CONSTRUÇÃO	HZBPJ0QB2R	R\$ 126,79	C
02/12/2021	3262	Material de Construção		COMPRA DE MATERIAL DE CONSTRUÇÃO	HZBPJ0QB2R	R\$ 126,79	D
02/12/2021	35	Caixa		COMPRA DE MATERIAL DE CONSTRUÇÃO	HZBPJ0QB2S	R\$ 73,21	C
02/12/2021	3262	Material de Construção		COMPRA DE MATERIAL DE CONSTRUÇÃO	HZBPJ0QB2S	R\$ 73,21	D
02/12/2021	35	Caixa		COMPRA DE MATERIAL DE CONSTRUÇÃO	HZBPJ0QB2T	R\$ 257,81	C
02/12/2021	3262	Material de Construção		COMPRA DE MATERIAL DE CONSTRUÇÃO	HZBPJ0QB2T	R\$ 257,81	D

000410  
Fls  
Proc. Nº 42/2022  
Ass. 

LIVRO DIÁRIO

Entidade: **COTRAL CONSTRUÇÕES E TRANSPORTES DO MARANHÃO LTDA - EPP**

Período da Escrituração: **01/01/2021 a 31/12/2021**

CNPJ: **63.420.590/0001-21**

Número de Ordem do Livro: **12**

Período Selecionado: **01 de Janeiro de 2021 a 31 de Dezembro de 2021**

Data	Nº da Conta	Nome da Conta	Centro de Custo	Histórico	Nº do Lançamento	Valor	D/C
02/12/2021	35	Caixa		COMPRA DE MATERIAL DE CONSTRUÇÃO	HZBPJ0QB2V	R\$ 1.585,66	C
02/12/2021	3262	Material de Construção		COMPRA DE MATERIAL DE CONSTRUÇÃO	HZBPJ0QB2V	R\$ 1.585,66	D
02/12/2021	35	Caixa		COMPRA DE MATERIAL DE CONSTRUÇÃO	HZBPJ0QB2W	R\$ 106,93	C
02/12/2021	3262	Material de Construção		COMPRA DE MATERIAL DE CONSTRUÇÃO	HZBPJ0QB2W	R\$ 106,93	D
02/12/2021	35	Caixa		COMPRA DE MATERIAL DE CONSTRUÇÃO	HZBPJ0QB2X	R\$ 27,32	C
02/12/2021	3262	Material de Construção		COMPRA DE MATERIAL DE CONSTRUÇÃO	HZBPJ0QB2X	R\$ 27,32	D
02/12/2021	35	Caixa		COMPRA DE MATERIAL DE CONSTRUÇÃO	HZBPJ0QB2Y	R\$ 192,72	C
02/12/2021	3262	Material de Construção		COMPRA DE MATERIAL DE CONSTRUÇÃO	HZBPJ0QB2Y	R\$ 192,72	D
05/12/2021	35	Caixa		PGTO CONF RECIBO PGTO DE DESPESAS CEMPRESTIMO	H74K8BDQ35	R\$ 135.000,00	C
05/12/2021	882	Diversos		PGTO CONF RECIBO PGTO DE DESPESAS CEMPRESTIMO	H74K8BDQ35	R\$ 135.000,00	D
16/12/2021	35	Caixa		COMPRA DE MATERIAL DE CONSTRUÇÃO	HZBPIZQB2Z	R\$ 421,34	C
16/12/2021	3262	Material de Construção		COMPRA DE MATERIAL DE CONSTRUÇÃO	HZBPIZQB2Z	R\$ 421,34	D
18/12/2021	35	Caixa		COMPRA DE MATERIAL DE CONSTRUÇÃO	HZBPIZQB30	R\$ 300,00	C
18/12/2021	3262	Material de Construção		COMPRA DE MATERIAL DE CONSTRUÇÃO	HZBPIZQB30	R\$ 300,00	D
30/12/2021	35	Caixa		PGTO CONF GUIA PARCELAMENTO RFB INSS	H7B2IGDQ2L	R\$ 1.927,95	C
30/12/2021	3017	Obrigações tributárias previdenciárias		PGTO CONF GUIA PARCELAMENTO RFB INSS	H7B2IGDQ2L	R\$ 1.927,95	D
30/12/2021	35	Caixa		PGTO CONF GUIA PARCELAMENTO RFB INSS	H7BHJ8DQ29	R\$ 895,62	C
30/12/2021	3017	Obrigações tributárias previdenciárias		PGTO CONF GUIA PARCELAMENTO RFB INSS	H7BHJ8DQ29	R\$ 895,62	D
30/12/2021	35	Caixa		PGTO CONF GUIA PARCELAMENTO RFB INSS	H7BX17DQ1X	R\$ 531,40	C
30/12/2021	3080	Parcelamento Tributário federal		PGTO CONF GUIA PARCELAMENTO RFB INSS	H7BX17DQ1X	R\$ 531,40	D
30/12/2021	35	Caixa		PGTO CONF GUIA PARCELAMENTO RFB INSS	H7DVLDDQC	R\$ 574,96	C
30/12/2021	3080	Parcelamento Tributário federal		PGTO CONF GUIA PARCELAMENTO RFB INSS	H7DVLDDQC	R\$ 574,96	D
31/12/2021	1029	Lucros Acumulados		ENCERRAMENTO DE EXERCICIO	H73K7MDQ3H	R\$ 43.365,37	C
31/12/2021	2436	Resultado do exercício		ENCERRAMENTO DE EXERCICIO	H73K7MDQ3H	R\$ 43.365,37	D
31/12/2021	2772	Assistencia Contábil e Fiscal		ENCERRAMENTO DE EXERCICIO	H73K7NDQ3C	R\$ 12.000,00	C
31/12/2021	2436	Resultado do exercício		ENCERRAMENTO DE EXERCICIO	H73K7NDQ3C	R\$ 12.000,00	D

000411  
Proc. Nº 42/2022  
Ass. 

3





LIVRO DIÁRIO

Entidade: COTRAL CONSTRUÇÕES E TRANSPORTES DO MARANHÃO LTDA - EPP

Período da Escrituração: 01/01/2021 a 31/12/2021

CNPJ: 63.420.590/0001-21

Número de Ordem do Livro: 12

Período Selecionado: 01 de Janeiro de 2021 a 31 de Dezembro de 2021

Data	Nº da Conta	Nome da Conta	Centro de Custo	Histórico	Nº do Lançamento	Valor	D/C
31/12/2021	2632	IRPJ		ENCERRAMENTO DE EXERCÍCIO	H73K7NDQ3D	R\$ 6.183,22	C
31/12/2021	2436	Resultado do exercício		ENCERRAMENTO DE EXERCÍCIO	H73K7NDQ3D	R\$ 6.183,22	D
31/12/2021	525	PIS S/FATURAMENTO		ENCERRAMENTO DE EXERCÍCIO	H73K7NDQ3E	R\$ 3.349,24	C
31/12/2021	2436	Resultado do exercício		ENCERRAMENTO DE EXERCÍCIO	H73K7NDQ3E	R\$ 3.349,24	D
31/12/2021	3262	Material de Construção		ENCERRAMENTO DE EXERCÍCIO	H73K7NDQ3F	R\$ 157.346,64	C
31/12/2021	2436	Resultado do exercício		ENCERRAMENTO DE EXERCÍCIO	H73K7NDQ3F	R\$ 157.346,64	D
31/12/2021	3143	Material para uso e consumo		ENCERRAMENTO DE EXERCÍCIO	H73K7NDQ3G	R\$ 246.200,43	C
31/12/2021	2436	Resultado do exercício		ENCERRAMENTO DE EXERCÍCIO	H73K7NDQ3G	R\$ 246.200,43	D
31/12/2021	2625	COFINS S/FATURAMENTO		ENCERRAMENTO DE EXERCÍCIO	H73K7ODQ37	R\$ 15.458,04	C
31/12/2021	2436	Resultado do exercício		ENCERRAMENTO DE EXERCÍCIO	H73K7ODQ37	R\$ 15.458,04	D
31/12/2021	2436	Resultado do exercício		ENCERRAMENTO DE EXERCÍCIO	H73K7ODQ38	R\$ 515.268,11	C
31/12/2021	1225	Prestação de serviços		ENCERRAMENTO DE EXERCÍCIO	H73K7ODQ38	R\$ 515.268,11	D
31/12/2021	2639	CSLL		ENCERRAMENTO DE EXERCÍCIO	H73K7ODQ39	R\$ 5.564,90	C
31/12/2021	2436	Resultado do exercício		ENCERRAMENTO DE EXERCÍCIO	H73K7ODQ39	R\$ 5.564,90	D
31/12/2021	2226	ISS S/Faturamento		ENCERRAMENTO DE EXERCÍCIO	H73K7ODQ3A	R\$ 25.763,40	C
31/12/2021	2436	Resultado do exercício		ENCERRAMENTO DE EXERCÍCIO	H73K7ODQ3A	R\$ 25.763,40	D
31/12/2021	2324	Tarifa		ENCERRAMENTO DE EXERCÍCIO	H73K7ODQ3B	R\$ 36,87	C
31/12/2021	2436	Resultado do exercício		ENCERRAMENTO DE EXERCÍCIO	H73K7ODQ3B	R\$ 36,87	D
31/12/2021	35	Caixa		PGTO CONF RECIBO REF HONORARIOS DE JANEIRO A DEZEMBRO	H744AGDQ36	R\$ 12.000,00	C
31/12/2021	2772	Assistencia Contábil e Fiscal		PGTO CONF RECIBO REF HONORARIOS DE JANEIRO A DEZEMBRO	H744AGDQ36	R\$ 12.000,00	D
31/12/2021	35	Caixa		PGTO CONF GUIA ISS	H776F8DQ33	R\$ 25.763,40	C
31/12/2021	2226	ISS S/Faturamento		PGTO CONF GUIA ISS	H776F8DQ33	R\$ 25.763,40	D
31/12/2021	49	Banco do Brasil S/A/CC/		DEBEM CTA CONF EXTRATO REF TARIFA	H78V7IDQ31	R\$ 36,87	C
31/12/2021	2324	Tarifa		DEBEM CTA CONF EXTRATO REF TARIFA	H78V7IDQ31	R\$ 36,87	D
31/12/2021	35	Caixa		PGTO CONF GUIA PARCELAMENTO RFB	H7CC46DQ1C	R\$ 593,22	C
31/12/2021	3080	Parcelamento Tributário federal		PGTO CONF GUIA PARCELAMENTO RFB	H7CC46DQ1C	R\$ 593,22	D
31/12/2021	35	Caixa		PGTO CONF GUIA PARCELAMENTO RFB	H7CURCDQ10	R\$ 1.126,66	C

  
 F000412  
 Proc. Nº 49/2022  
 Ass. [Signature]



## LIVRO DIÁRIO

Entidade: **COTRAL CONSTRUÇÕES E TRANSPORTES DO MARANHÃO LTDA - EPP**Período da Escrituração: **01/01/2021 a 31/12/2021**CNPJ: **63.420.590/0001-21**Número de Ordem do Livro: **12**Período Selecionado: **01 de Janeiro de 2021 a 31 de Dezembro de 2021**

Data	Nº da Conta	Nome da Conta	Centro de Custo	Histórico	Nº do Lançamento	Valor	D/C
31/12/2021	3080	Parcelamento Tributário federal		PGTO CONF GUIA PARCELAMENTO RFB	H7CURCDQ10	R\$ 1.126,66	D
31/12/2021	35	Caixa		PGTO CONF GUIA PARCELAMENTO RFB	H7D9O7DQO	R\$ 781,41	C
31/12/2021	3080	Parcelamento Tributário federal		PGTO CONF GUIA PARCELAMENTO RFB	H7D9O7DQO	R\$ 781,41	D
31/12/2021	777	COFINS a recolher		APROPRIAÇÃO DE DEBITO COFINS	HTSV367P5	R\$ 15.458,04	C
31/12/2021	2625	COFINS S/FATURAMENTO		APROPRIAÇÃO DE DEBITO COFINS	HTSV367P5	R\$ 15.458,04	D
31/12/2021	770	PIS a Recolher		APROPRIAÇÃO DE DEBITO PIS	HTT1A27P4	R\$ 3.349,24	C
31/12/2021	525	PIS S/FATURAMENTO		APROPRIAÇÃO DE DEBITO PIS	HTT1A27P4	R\$ 3.349,24	D
31/12/2021	1848	IRPJ a Recolher		APROPRIAÇÃO DE DEBITO IRPJ	HTTCSPP3	R\$ 6.183,22	C
31/12/2021	2632	IRPJ		APROPRIAÇÃO DE DEBITO IRPJ	HTTCSPP3	R\$ 6.183,22	D
31/12/2021	2646	CSLL a Recolher		APROPRIAÇÃO DE DEBITO CSLL	HTTO017P2	R\$ 5.564,90	C
31/12/2021	2639	CSLL		APROPRIAÇÃO DE DEBITO CSLL	HTTO017P2	R\$ 5.564,90	D
31/12/2021	35	Caixa		COMPRA DE MATERIAL DE CONSTRUÇÃO	HZBPIZQB32	R\$ 2.733,97	C
31/12/2021	3262	Material de Construção		COMPRA DE MATERIAL DE CONSTRUÇÃO	HZBPIZQB32	R\$ 2.733,97	D
31/12/2021	35	Caixa		COMPRA DE MATERIAL DE CONSTRUÇÃO	HZBPJ0QB2K	R\$ 4.677,39	C
31/12/2021	3262	Material de Construção		COMPRA DE MATERIAL DE CONSTRUÇÃO	HZBPJ0QB2K	R\$ 4.677,39	D
31/12/2021	35	Caixa		COMPRA DE MATERIAL DE CONSTRUÇÃO	HZBPJ0QB2L	R\$ 5.869,35	C
31/12/2021	3262	Material de Construção		COMPRA DE MATERIAL DE CONSTRUÇÃO	HZBPJ0QB2L	R\$ 5.869,35	D
31/12/2021	35	Caixa		COMPRA DE MATERIAL PARA USO E CONSUMO	HZBPJ0QB2Q	R\$ 72.249,29	C
31/12/2021	3143	Material para uso e consumo		COMPRA DE MATERIAL PARA USO E CONSUMO	HZBPJ0QB2Q	R\$ 72.249,29	D
31/12/2021	35	Caixa		COMPRA DE MATERIAL DE CONSTRUÇÃO	HZBPJ0QB2U	R\$ 4.689,60	C
31/12/2021	3262	Material de Construção		COMPRA DE MATERIAL DE CONSTRUÇÃO	HZBPJ0QB2U	R\$ 4.689,60	D
31/12/2021	35	Caixa		COMPRA DE MATERIAL DE CONSTRUÇÃO	HZBPJ1QB1Q	R\$ 4.400,00	C
31/12/2021	3262	Material de Construção		COMPRA DE MATERIAL DE CONSTRUÇÃO	HZBPJ1QB1Q	R\$ 4.400,00	D
31/12/2021	35	Caixa		COMPRA DE MATERIAL DE CONSTRUÇÃO	HZBPJ1QB1S	R\$ 6.920,00	C
31/12/2021	3262	Material de Construção		COMPRA DE MATERIAL DE CONSTRUÇÃO	HZBPJ1QB1S	R\$ 6.920,00	D
31/12/2021	35	Caixa		COMPRA DE MATERIAL DE CONSTRUÇÃO	HZBPJ1QB1T	R\$ 9.934,22	C
31/12/2021	3262	Material de Construção		COMPRA DE MATERIAL DE CONSTRUÇÃO	HZBPJ1QB1T	R\$ 9.934,22	D

3

400413  
 Proc. Nº 42/2022  
 Ass. 

LIVRO DIÁRIO

Entidade: **COTRAL CONSTRUÇÕES E TRANSPORTES DO MARANHÃO LTDA - EPP**

Período da Escrituração: **01/01/2021 a 31/12/2021**

CNPJ: **63.420.590/0001-21**

Número de Ordem do Livro: **12**

Período Selecionado: **01 de Janeiro de 2021 a 31 de Dezembro de 2021**

Data	Nº da Conta	Nome da Conta	Centro de Custo	Histórico	Nº do Lançamento	Valor	D/C
31/12/2021	35	Caixa		COMPRA DE MATERIAL DE CONSTRUÇÃO	HZBPJ1QB1Z	R\$ 7.100,00	C
31/12/2021	3262	Material de Construção		COMPRA DE MATERIAL DE CONSTRUÇÃO	HZBPJ1QB1Z	R\$ 7.100,00	D
31/12/2021	35	Caixa		COMPRA DE MATERIAL DE CONSTRUÇÃO	HZBPJ1QB20	R\$ 7.100,00	C
31/12/2021	3262	Material de Construção		COMPRA DE MATERIAL DE CONSTRUÇÃO	HZBPJ1QB20	R\$ 7.100,00	D
31/12/2021	35	Caixa		COMPRA DE MATERIAL DE CONSTRUÇÃO	HZBPJ2QB11	R\$ 4.515,00	C
31/12/2021	3262	Material de Construção		COMPRA DE MATERIAL DE CONSTRUÇÃO	HZBPJ2QB11	R\$ 4.515,00	D
31/12/2021	35	Caixa		COMPRA DE MATERIAL DE CONSTRUÇÃO	HZBPJ2QB18	R\$ 5.000,00	C
31/12/2021	3262	Material de Construção		COMPRA DE MATERIAL DE CONSTRUÇÃO	HZBPJ2QB18	R\$ 5.000,00	D
31/12/2021	35	Caixa		COMPRA DE MATERIAL DE CONSTRUÇÃO	HZBPJ2QBU	R\$ 5.046,77	C
31/12/2021	3262	Material de Construção		COMPRA DE MATERIAL DE CONSTRUÇÃO	HZBPJ2QBU	R\$ 5.046,77	D
31/12/2021	35	Caixa		COMPRA DE MATERIAL PARA USO E CONSUMO	HZBPJ2QBZ	R\$ 71.284,53	C
31/12/2021	3143	Material para uso e consumo		COMPRA DE MATERIAL PARA USO E CONSUMO	HZBPJ2QBZ	R\$ 71.284,53	D
31/12/2021	35	Caixa		COMPRA DE MATERIAL PARA USO E CONSUMO	HZBPJ3QB1	R\$ 19.507,54	C
31/12/2021	3143	Material para uso e consumo		COMPRA DE MATERIAL PARA USO E CONSUMO	HZBPJ3QB1	R\$ 19.507,54	D
31/12/2021	35	Caixa		COMPRA DE MATERIAL PARA USO E CONSUMO	HZBPJ3QBB	R\$ 79.541,25	C
31/12/2021	3143	Material para uso e consumo		COMPRA DE MATERIAL PARA USO E CONSUMO	HZBPJ3QBB	R\$ 79.541,25	D
31/12/2021	35	Caixa		COMPRA DE MATERIAL DE CONSTRUÇÃO	HZBPJ3QBG	R\$ 5.741,99	C
31/12/2021	3262	Material de Construção		COMPRA DE MATERIAL DE CONSTRUÇÃO	HZBPJ3QBG	R\$ 5.741,99	D

000414  
 Fls \_\_\_\_\_  
 Proc. Nº 42/2022  
 Ass. 



RECIBO DE ENTREGA DE ESCRITURAÇÃO FISCAL DIGITAL

Imposto de Renda de Pessoa Jurídica - ECF

Original

IDENTIFICAÇÃO DO TITULAR DA ESCRITURAÇÃO

CNPJ

63.420.590/0001-21

SCP

NOME EMPRESARIAL

COTRAL CONSTRUÇÕES E TRANSPORTES DO MARANHAO LTDA - EPP

IDENTIFICAÇÃO DA ESCRITURAÇÃO

PERÍODO DA APURAÇÃO

01/01/2021 a 31/12/2021

SITUAÇÃO

Normal

IDENTIFICAÇÃO DO ARQUIVO (HASH)

7F.40.75.51.EF.2B.4B.BE.06.94.CB.1B.FB.76.09.38.6B.B2.CA.03

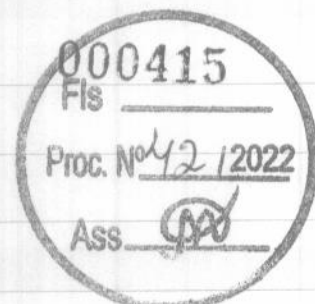

ESTE LIVRO FOI ASSINADO COM OS SEGUINTE CERTIFICADOS DIGITAIS:

QUALIFICAÇÃO DO SIGNATARIO	CPF/CNPJ	NOME	Nº SÉRIE DO CERTIFICADO	VALIDADE
Diretor	11106719387	PEDRO CUSTODIO DE OLIVEIRA FILHO:11106719387	5548753616579423954	07/04/2022 a 07/04/2023
Contador/Contabilista	09387641368	RAIMAR ALMEIDA PEREIRA:09387641368	6416539883605360615	22/07/2021 a 22/07/2024

NÚMERO DO RECIBO:

7F.40.75.51.EF.2B.4B.BE.06.94.CB.1B.  
FB.76.09.38.6B.B2.CA.03-8

Escrituração recebida via Internet  
pelo Agente Receptor SERPRO

em 13/05/2022 às 14:30:13

B5.F6.A9.1C.6D.AB.63.C5  
B5.82.1C.59.49.9A.FE.BB

3



**CONSELHO REGIONAL DE CONTABILIDADE DO ESTADO DO MARANHÃO  
CERTIDÃO DE HABILITAÇÃO PROFISSIONAL**

O CONSELHO REGIONAL DE CONTABILIDADE DO ESTADO DO MARANHÃO certifica que o(a) profissional identificado(a) no presente documento encontra-se habilitado para o exercício da profissão contábil.

**IDENTIFICAÇÃO DO REGISTRO**

NOME.....	: RAIMAR ALMEIDA PEREIRA
REGISTRO.....	: MA-003675/O-9
CATEGORIA.....	: TÉCNICO EM CONTABILIDADE
CPF.....	: ***.876.413-**

A falsificação deste documento constitui-se em crime previsto no Código Penal Brasileiro, sujeitando o autor à respectiva ação penal.

Emissão: MARANHÃO, 21/09/2022 as 23:29:23.  
Válido até: 20/12/2022.  
Código de Controle: 115146.

Para verificar a autenticidade deste documento consulte o site do CRCMA.



*[Handwritten signature]*

*[Handwritten signature]*





Certidão de Acervo Técnico - CAT  
Resolução Nº 1025 de 30 de Outubro de 2009  
Resolução Nº 218 de 29 de Junho de 1973

**CREA-MA**

CAT COM REGISTRO DE ATESTADO

**846016/2021**

Atividade concluída

**Conselho Regional de Engenharia e Agronomia do Estado do Maranhão**

CERTIFICAMOS, em cumprimento ao disposto na Resolução nº 1.025, de 30 de outubro de 2009, do Confea, que consta dos assentamentos deste Conselho Regional de Engenharia e Agronomia do Estado do Maranhão - Crea-MA, o Acervo Técnico do profissional **RUBEM JOSE AREIAS DA SILVA** referente à(s) Anotação(ões) de Responsabilidade Técnica - ART abaixo discriminada(s):

Profissional: **RUBEM JOSE AREIAS DA SILVA**  
Registro: **8968PA** RNP: **1503382990**  
Título profissional: **ENGENHEIRO CIVIL**

Número da ART: **MA20180166688** Tipo de ART: **OBRA / SERVIÇO** Registrada em: **10/04/2018** Baixada em: **03/03/2021**  
Forma de registro: **INICIAL** Participação técnica: **INDIVIDUAL**  
Empresa contratada: **COTRAL-CONSTRUCOES E TRANSPORTES DO MARANHÃO LTDA**

Contratante: **PREFEITURA MUNICIPAL DE PAÇO DO LUMIAR**  
Endereço do contratante: **PRAÇA PRAÇA NOSSA SENHORA DA LUZ**  
Complemento:

Bairro: **SEDE**  
UF: **MA**

CPF/CNPJ: **06.003.636/0001-73**  
Nº: **SN**

Cidade: **PAÇO DO LUMIAR**  
Contrato: **050/2018**

Celebrado em: **16/03/2018**

CEP: **65130000**

Valor do contrato: **R\$ 251.848,19**

Tipo de contratante: **Pessoa Jurídica de Direito Público**

Ação institucional: **Outros**

Endereço da obra/serviço: **RUA Conjunto Maibão**

Nº: **17**  
Bairro: **Conjunto Miobão**  
UF: **MA**

CEP: **65130000**

Complemento:

Cidade: **PAÇO DO LUMIAR**

Data de início: **16/03/2018**

Conclusão efetiva: **16/03/2019**

Finalidade: **Infraestrutura**

Proprietário: **PREFEITURA MUNICIPAL DE PAÇO DO LUMIAR**

CPF/CNPJ: **06.003.636/0001-73**

Atividade Técnica: **7 - EXECUÇÃO #A0506 - PAVIMENTAÇÃO ASFALTICA 53 - EXECUCAO 400.00 metro; 7 - EXECUÇÃO #A0528 - SINALIZACAO 53 - EXECUCAO 1.00 unidade; 7 - EXECUÇÃO #A0534 - SARJETAS 53 - EXECUCAO 836.00 metro; 7 - EXECUÇÃO #A0535 - MEIO-FIOS 53 - EXECUCAO 836.00 metro; 7 - EXECUÇÃO #A0831 - ACESSIBILIDADE 53 - EXECUCAO 836.00 metro;**

**Observações**

Recapamento Asfáltico de Vias Urbanas (Rua 17- Conjunto Maiobão) na Sede do Município de Paço do Lumiar- Maranhão . Conforme Contrato nº 050/2018.

Número da ART: **MA20180172991** Tipo de ART: **OBRA / SERVIÇO** Registrada em: **04/05/2018** Baixada em: **30/04/2021**  
Forma de registro: **COMPLEMENTAR** Participação técnica: **INDIVIDUAL**  
Empresa contratada: **COTRAL-CONSTRUCOES E TRANSPORTES DO MARANHÃO LTDA**

Contratante: **PREFEITURA MUNICIPAL DE PAÇO DO LUMIAR**  
Endereço do contratante: **PRAÇA PRAÇA NOSSA SENHORA DA LUZ**  
Complemento:

Bairro: **SEDE**  
UF: **MA**

CPF/CNPJ: **06.003.636/0001-73**  
Nº: **SN**

Cidade: **PAÇO DO LUMIAR**

Contrato: **050/2018**

Celebrado em: **16/03/2018**

CEP: **65130000**

Valor do contrato: **R\$ 251.848,19**

Tipo de contratante: **Pessoa Jurídica de Direito Público**

Ação institucional: **Outros**

Endereço da obra/serviço: **RUA Conjunto Maibão**

Nº: **17**  
Bairro: **Conjunto Miobão**  
UF: **MA**

CEP: **65130000**

Complemento:

Cidade: **PAÇO DO LUMIAR**

Data de início: **16/03/2018**

Conclusão efetiva: **16/03/2019**

Finalidade:

Proprietário: **PREFEITURA MUNICIPAL DE PAÇO DO LUMIAR**

CPF/CNPJ: **06.003.636/0001-73**

Atividade Técnica: **7 - EXECUÇÃO #A0506 - PAVIMENTAÇÃO ASFALTICA 53 - EXECUCAO 400.00 metro; 7 - EXECUÇÃO #A0528 - SINALIZACAO 53 - EXECUCAO 1.00 unidade; 7 - EXECUÇÃO #A0534 - SARJETAS 53 - EXECUCAO 836.00 metro; 7 - EXECUÇÃO #A0535 - MEIO-FIOS 53 - EXECUCAO 836.00 metro; 7 - EXECUÇÃO #A0831 - ACESSIBILIDADE 53 - EXECUCAO 836.00 metro;**

**Observações**

Pavimentação Asfáltica de Vias Urbanas na Sede do Município de Paço do Lumiar- Maranhão . Conforme Contrato nº 050/2018.





Certidão de Acervo Técnico - CAT  
 Resolução N° 1025 de 30 de Outubro de 2009  
 Resolução N° 218 de 29 de Junho de 1973

**CREA-MA**

CAT COM REGISTRO DE ATESTADO

**846016/2021**

Atividade concluída

**Conselho Regional de Engenharia e Agronomia do Estado do Maranhão**

Informações Complementares

CERTIFICAMOS, finalmente, que se encontra vinculado à presente Certidão de Acervo Técnico – CAT, o atestado contendo 2 folha(s), expedido pelo contratante da obra/serviço, a quem cabe a responsabilidade pela veracidade e exatidão das informações nele constantes.

Certidão de Acervo Técnico n° 846016/2021  
 03/05/2021, 09:03  
 z90w0

A Certidão de Acervo Técnico (CAT) à qual o atestado está vinculado constituirá prova da capacidade técnico-profissional da pessoa jurídica somente se o responsável técnico indicado estiver ou venha a ser integrado ao seu quadro técnico por meio de declaração entregue no momento da habilitação ou da entrega das propostas.

Certificamos que se encontra vinculado à presente CAT o atestado apresentado em cumprimento à Lei n° 8.666/93, expedido pela pessoa jurídica contratante, a quem cabe a responsabilidade pela veracidade e exatidão das informações nele constantes. É de responsabilidade deste Conselho a verificação da atividade profissional em conformidade com a Lei n° 5.194/66 e Resoluções do Conselho Federal de Engenharia e Agronomia - CONFEA.

Esta certidão perderá a validade, caso ocorra qualquer alteração posterior dos elementos cadastrais nela contidos.

Fica(m) Excluído(s), no entanto, o(s) serviço(s) cujas atribuições não competem ao(s) profissional(is) em questão.

A autenticidade desta Certidão pode ser verificada em: <https://crea-ma.sitac.com.br/publica/>, com a chave: z90w0



[Handwritten signature]

m



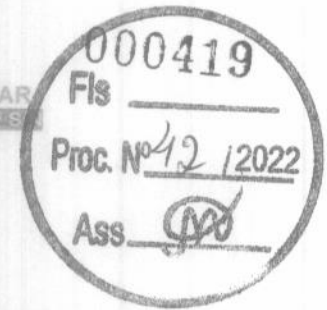

Atestamos para os devidos fins, que o Eng. Rubem Jose Areias da Silva, CREA D/PA nº 13.130, executou para Associação, como responsável da empresa COTRAL CONSTRUÇÕES E TRANSPORTES DO MARANHÃO LTDA, inscrita no CNPJ sob nº 63.420.590/0001-21, situada na AV SÃO RAIMUNDO nº 18ª, CENTRO no Município de Vargem Grande- Ma, executou os seguintes serviços de Recapeamento Asfáltico de Vias Urbanas (Rua 17- Conjunto Maiobão) na Sede do Município de Paço do Lumiar- Maranhão no Município de Paço do Lumiar-Ma no Valor de R\$ 251.848,19 no período 16/03/2018 a 16/03/2019 Conforme ART nº MA20180166688, contrato nº 050/2018 e planilha de serviços prestados abaixo;

ITEM	DESCRIÇÃO	UNID	QUANT.
1.0	<b>Serviços Preliminares</b>		
1.1	Placa indicativa da obra	m <sup>2</sup>	6,00
2.0	<b>Terraplanagem</b>		
2.1	Escavação e carga de material inservível, expurgo, para bota-fora	m <sup>3</sup>	1.254,00
2.2	Transporte de material, por peso, com caminhão basculante, com ciclo definido e dmt 1801 a 2000m	txKm	4.815,36
2.3	Aquisição de material de jazida para base	m <sup>3</sup>	317,76
2.4	Escavação mecânica e carga de material de jazida para base	m <sup>3</sup>	317,76
2.5	Transporte de material de jazida para base, DMT=10,00km	txKm	5.084,13
2.6	Execução de base estabilizada sem mistura de material 100% do proctor normal	m <sup>3</sup>	264,80
3.0	<b>Pavimentação</b>		
3.1	Imprimação c/ CM-30; taxa: 1,2 L/m <sup>2</sup> (Execução, Fornec. e Transporte)	m <sup>2</sup>	2.640,00
3.2	Pintura de Ligação	m <sup>2</sup>	2.040,00
3.3	Areia Asfalto a Quente (AAUQ) com cap 50/70, incluso usinagem e aplicação, exclusive transporte	m <sup>3</sup>	88,25
3.4	Transporte de Areia Asfalto a Quente (AAUQ) com cap 50/70, na DMT 100KM (PE=2,15 ton/m <sup>3</sup> )	tonxkm	56.922,43
3.5	Cabeça de rua em Estrutura em Concreto Armado com Fck=30MPa e preparo mecânico com betoneira 600 L; Armação em aço CA-50 de 10,0mm, inclusive montagem; Forma tábua para concreto em fundação sem reaproveitamento; e Lançamento, Adensamento e Acabamento de concreto	m <sup>3</sup>	21,60
4.0	<b>Drenagem</b>		
4.1	Guia (meio fio) e sarjeta conjugados de concreto, moldada in loco em trecho reto com extrusora, Guia 13,5 cm base x 26cm altura, sarjeta 45 cm base x 11 cm altura. AF_06/2016	m	836,00
5.0	<b>Passeio e Acessibilidade</b>		
5.1	Rampa para acesso de deficientes, em concreto simples Fck=25 Mpa, despolada, com pintura indicativa em novacor, 02 demãos	und	12,00

Este documento encontra-se registrado no Conselho Regional de Engenharia e Agronomia do Estado do Maranhão, vinculado à Certidão nº 846016/2021, em 03/05/2021 em



Certidão nº 846016/2021  
03/05/2021, 16:24  
Chave de Impressão: z90w0

O documento neste ato registrado foi emitido em 30/04/2021 e contém 2 folhas





ESTADO DO MARANHÃO  
 PREFEITURA MUNICIPAL DE PAÇO DO LUMIAR  
 ESTRADA DE RIBAMAR, CENTRO ADMINISTRATIVO, Nº 51  
 VILA NAZARE, CEP: 85130-000

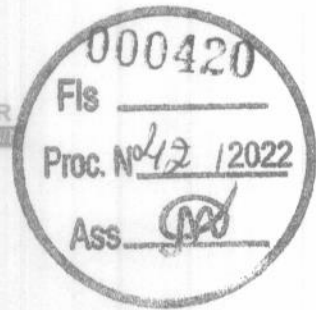

5.2	Execução de passeio (calçada) com concreto moldado in loco, feito em obra, acabamento convencional, não armado. AF_07/2016	m <sup>2</sup>	100,32
5.3	Piso Tátil direcional/alerta em placas de concreto 25x25cm	m <sup>2</sup>	104,50
<b>6.0</b>	<b>Sinalização Viária</b>		
6.1	<i>SINALIZAÇÃO HORIZONTAL</i>		
6.1.1	Pintura de Faixa Longitudinal largura = 0,12m - Contínua	m <sup>2</sup>	96,00
6.1.2	Pintura de Faixa Longitudinal largura = 0,12m - Descontínua	m <sup>2</sup>	16,00
6.1.3	Pintura de Faixa de Travessia de Pedestre - espessura = 0,40m	m <sup>2</sup>	76,80
6.2	<i>SINALIZAÇÃO VERTICAL</i>		
6.2.1	Fornecimento e aplicação de placa de sinalização semi-refletiva de Advertência (70x70cm), com suporte	m <sup>2</sup>	3,92
6.2.2	Fornecimento e aplicação de placa de sinalização semi-refletiva de Regulamentação (D=50cm), com suporte	m <sup>2</sup>	1,18
6.2.3	Fornecimento e aplicação de placa de identificação da rua, no início e no fim do trecho de cada rua sob intervenção (25x50cm), com suporte	m <sup>2</sup>	0,88
<b>7.0</b>	<b>Limpeza Geral</b>		
7.1	Caiação em meio fio	m <sup>2</sup>	234,08

  
 Antônio de Pádua Oliveira Nazareno  
 Secretário Municipal  
 Secretaria Municipal de Infraestrutura, Urbanismo, Transporte e Trânsito

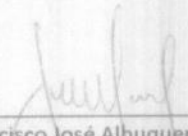
  
 Francisco José Albuquerque  
 Engenheiro Civil/ Segurança do Trabalho  
 CREA nº 4532D-MA

Paço do Lumiar, Maranhão 03 de Março de 2021



Este documento encontra-se registrado no Conselho Regional de Engenharia e Agronomia do Estado do Maranhão, vinculado à Certidão nº 846016/2021, em 03/05/2021 emitida em



Certidão nº 846016/2021  
 03/05/2021, 16:24  
 Chave de Impressão: z90w0

O documento neste ato registrado foi emitido em 30/04/2021 e contém 2 folhas







Certidão de Acervo Técnico - CAT  
Resolução Nº 1025 de 30 de Outubro de 2009  
Resolução Nº 218 de 29 de Junho de 1973

**CREA-MA**

CAT COM REGISTRO DE ATESTADO

**843120/2021**

Atividade concluída

**Conselho Regional de Engenharia e Agronomia do Estado do Maranhão**

CERTIFICAMOS, em cumprimento ao disposto na Resolução nº 1.025, de 30 de outubro de 2009, do Confea, que consta dos assentamentos deste Conselho Regional de Engenharia e Agronomia do Estado do Maranhão - Crea-MA, o Acervo Técnico do profissional **RUBEM JOSE AREIAS DA SILVA** referente à(s) Anotação(ões) de Responsabilidade Técnica - ART abaixo discriminada(s):

Profissional: **RUBEM JOSE AREIAS DA SILVA**  
Registro: **8968PA** RNP: **1503382990**  
Título profissional: **ENGENHEIRO CIVIL**

Número da ART: **MA20190270236** Tipo de ART: **OBRA / SERVIÇO** Registrada em: **17/07/2019** Baixada em: **11/02/2021**  
Forma de registro: **SUBSTITUIÇÃO** Participação técnica: **INDIVIDUAL**  
Empresa contratada: **COTRAL-CONSTRUCOES E TRANSPORTES DO MARANHÃO LTDA**

Contratante: **PREFEITURA MUNICIPAL DE PRESIDENTE VARGAS**

CPF/CNPJ: **06.124.739/0001-91**  
Nº: **2**

Endereço do contratante: **PRAÇA WLADIMIR BARBOSA UCHOA**

Bairro: **CENTRO**  
UF: **MA**

CEP: **65455000**

Complemento:

Cidade: **PRESIDENTE VARGAS**

Contrato: **079/2019**

Celebrado em: **19/06/2019**

Valor do contrato: **R\$ 491.249,96**

Tipo de contratante: **Pessoa Jurídica de Direito Público**

Ação institucional: **Outros**

Endereço da obra/serviço: **RUA BAIRRO JANDIÁ**

Bairro: **JANDIÁ**  
UF: **MA**

Nº: **SN**

Complemento:

Cidade: **PRESIDENTE VARGAS**

Data de início: **19/12/2019**

Conclusão efetiva: **19/12/2019**

Finalidade: **SEM DEFINIÇÃO**

Proprietário: **PREFEITURA MUNICIPAL DE PRESIDENTE VARGAS**

CPF/CNPJ: **06.124.739/0001-91**

Atividade Técnica: **7 - EXECUÇÃO #A0507 - PAVIMENTAÇÃO DE CONCRETO 53 - EXECUÇÃO 5265.00 metro quadrado; 7 - EXECUÇÃO #A0534 - SARJETAS 53 - EXECUÇÃO 1048.00 metro; 7 - EXECUÇÃO #A0535 - MEIO-FIOS 53 - EXECUÇÃO 1048.00 metro; 7 - EXECUÇÃO #A0540 - SINALIZAÇÃO VERTICAL 53 - EXECUÇÃO 11.00 unidade; 7 - EXECUÇÃO #A0604 - TERRAPLENAGEM 53 - EXECUÇÃO 5265.00 metro quadrado; 7 - EXECUÇÃO #A0614 - MOVIMENTO DE TERRA 53 - EXECUÇÃO 5265.00 metro quadrado; 7 - EXECUÇÃO #A0831 - ACESSIBILIDADE 53 - EXECUÇÃO 2515.20 metro quadrado;**

**Observações**

CONTRATAÇÃO DE EMPRESA DE ENGENHARIA CIVIL PARA REALIZAR CONSTRUÇÃO DE CALÇAMENTO EM BLOQUETE NO BAIRRO JANDIÁ NO MUNICÍPIO DE PRESIDENTE VARGAS-MA. CONFORME CONTRATO Nº 079/2019, CONVÊNIO Nº 821338/2015 E CONTRATO DE REPASSE Nº 1023707-33 MINISTÉRIO DAS CIDADES.

**Informações Complementares**

CERTIFICAMOS, finalmente, que se encontra vinculado à presente Certidão de Acervo Técnico - CAT, o atestado contendo 2 folha(s), expedido pelo contratante da obra/serviço, a quem cabe a responsabilidade pela veracidade e exatidão das informações nele constantes.

**Certidão de Acervo Técnico nº 843120/2021**  
**30/03/2021, 11:07**  
**BA57C**

A Certidão de Acervo Técnico (CAT) à qual o atestado está vinculado constituirá prova da capacidade técnico-profissional da pessoa jurídica somente se o responsável técnico indicado estiver ou venha a ser integrado ao seu quadro técnico por meio de declaração entregue no momento da habilitação ou da entrega das propostas.

Certificamos que se encontra vinculado à presente CAT o atestado apresentado em cumprimento à Lei nº 8.666/93, expedido pela pessoa jurídica contratante, a quem cabe a responsabilidade pela veracidade e exatidão das informações nele constantes. É de responsabilidade deste Conselho a verificação da atividade profissional em conformidade com a Lei nº 5.194/66 e Resoluções do Conselho Federal de Engenharia e Agronomia - CONFEA.

Esta certidão perderá a validade, caso ocorra qualquer alteração posterior dos elementos cadastrais nela contidos.

Fica(m) Excluído(s), no entanto, o(s) serviço(s) cujas atribuições não competem ao(s) profissional(is) em questão.

A autenticidade desta Certidão pode ser verificada em: <https://crea.ma.sitac.com.br/publico/>, com a chave: BA57C





Atestamos para os devidos fins, que o Eng Rubem Jose Areias da Silva, CREA D/PA nº 8968PA, executou para PREFEITURA como responsável da empresa COTRAL CONSTRUÇÕES E TRANSPORTES DO MARANHÃO LTDA, inscrita no CNPJ sob nº 63.420.590/0001-21, situada na AV SÃO RAIMUNDO nº 18ª, CENTRO no Município de Vargem Grande- Ma, executou os seguintes serviços de CONSTRUÇÃO DE CALÇAMENTO EM BLOQUETE NO BAIRRO JANDIÁ, NO MUNICÍPIO DE PRESIDENTE VARGAS - MA no Valor de R\$ 491.249,96 no período de 19.12.2019 a 19.12.2019. Conforme ART nº MA20190270236 e planilha de serviços prestados.

ITEM	DESCRIÇÃO	UNID	QUANT.
<b>1.0</b>	<b>SERVIÇOS PRELIMINARES</b>		
1.1	Placa indicativa da obra	m <sup>2</sup>	6,00
<b>2.0</b>	<b>SERVIÇOS DE TERRAPLENAGEM</b>		
2.1	Regularização e compactação de subleito	m <sup>2</sup>	5.265,00
2.2	Escavação e carga de material de jazida	m <sup>3</sup>	1.053,00
2.3	Transporte local c/ basc. 6m <sup>3</sup> em rodovia não pavimentada	tXkm	14.877,72
2.4	Compactação mecânica c/ controle do GC>95% do PN (areas com motoniveladora 140hp e rolo compressor vibratorio 80hp)	m <sup>3</sup>	1.053,00
<b>3.0</b>	<b>PAVIMENTAÇÃO</b>		
3.1	Piso em bloco sextavado 30x30cm, espessura 8cm, assentado sobre colchão de areia espessura 6cm	m <sup>2</sup>	4.636,20
<b>4.0</b>	<b>SERVIÇOS DE CALÇADAS</b>		
4.1	Execução em calçada em concreto 1:3:5 (fck=12 mpa), preparo mecânico e = 7cm - com rampas indicadas no projeto	m <sup>2</sup>	2.515,20
4.2	Pavimentação em piso táctil direcional e/ou alerta, borracha pastilhada, dim 25x25cm, para deficiente visual	m <sup>2</sup>	25,35
<b>5.0</b>	<b>SERVIÇOS DE DRENAGEM</b>		
5.1	Meio fio e sarjeta conjugado de concreto 15mpa, 47cm de base x 30 cm de altura, moldado "in loco" com extrusora	m	2.096,00
<b>6.0</b>	<b>SINALIZAÇÃO VIÁRIA</b>		
	<b>SINALIZAÇÃO VERTICAL</b>		
6.1	Sinalização permanente, vertical, com placa octogonal de aço, padrão dner, largura=1,00m, com poste de madeira 3,50m fixado com base de concreto 40x40x50	und	5,00
6.2	Blocos de concreto triangular para sinalização de transito, inclusive pintura padrão DNER	und	5,00
6.3	Placa de identificação nome de rua (45x25)cm - ( duas placas por rua)	und	6,00
<b>7.0</b>	<b>LIMPEZA GERAL</b>		
7.1	Limpeza final da obra	m <sup>2</sup>	5.265,00

Este documento encontra-se registrado no Conselho Regional de Engenharia e Agronomia do Estado do Maranhão, vinculado à Certidão nº 843120/2021, em 30/03/2021



Certidão nº 843120/2021  
30/03/2021, 11:57

Chave de Inscrição: BA57C

O documento neste ato registrado foi emitido em 30/03/2021 e contém 2 folhas





ESTADO DO MARANHÃO  
PREFEITURA MUNICIPAL DE PRESIDENTE VARGAS  
CNPJ Nº 06.124.739/0001-91  
PRAÇA WLADIMIR BARBOSA UCHOA , N 02 , CENTRO

*Wellington C Uchoa*  
Wellington Costa Uchôa  
Prefeito Municipal de Presidente Vargas  
CONTRATANTE

*Alex Barros Campos*  
Alex Barros Campos  
CPF nº 831.800.603-87  
Secretario Municipal de Administração  
CONTRATANTE

*Thiago Acio Rosario Lobo*  
Thiago Acio Rosario Lobo  
Engenheiro Civil  
CREA-11292 D/MA

Presidente Vargas, Maranhão 22 de Dezembro de 2020

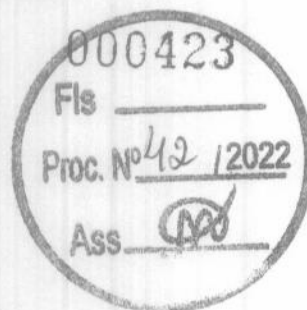

Este documento encontra-se registrado no Conselho Regional de Engenharia e Agronomia do Estado do Maranhão, vinculado à Certidão nº 843120/2021, em 30/03/2021



Certidão nº 843120/2021  
30/03/2021, 11:57

Chave de Impressão: BA57C

O documento neste ato registrado foi emitido em 30/03/2021 e contém 2 folhas





Certidão de Acervo Técnico - CAT  
Resolução Nº 1025 de 30 de Outubro de 2009  
Resolução Nº 218 de 29 de Junho de 1973

**CREA-MA**

CAT COM REGISTRO DE ATESTADO

**781856/2017**

Atividade concluída

**Conselho Regional de Engenharia e Agronomia do Estado do Maranhão**

CERTIFICAMOS, em cumprimento ao disposto na Resolução nº 1.025, de 30 de outubro de 2009, do Confea, que consta dos assentamentos deste Conselho Regional de Engenharia e Agronomia do Estado do Maranhão - Crea-MA, o Acervo Técnico do profissional **RUBEM JOSE AREIAS DA SILVA** referente à(s) Anotação(ões) de Responsabilidade Técnica - ART abaixo discriminada(s):

Profissional: **RUBEM JOSE AREIAS DA SILVA**  
Registro: **8968PA** RNP: **1503382990**  
Título profissional: **ENGENHEIRO CIVIL**

Número da ART: **378252** Tipo de ART: **ART** Registrada em: **18/12/2007** Baixada em: **15/08/2016**  
Forma de registro: **NORMAL** Participação técnica: **INDIVIDUAL**  
Empresa contratada: **COTRAL-CONSTRUCOES E TRANSPORTES DO MARANHÃO LTDA**

Contratante: **PREFEITURA MUNICIPAL DE CHAPADINHA**  
Endereço do contratante: **AV PRESIDENTE VARGAS, N310**

Complemento:  
Cidade: **CHAPADINHA**

Contrato:  
Valor do contrato: **R\$ 58.277,69**

Ação institucional: **Outros**  
Endereço da obra/serviço: **\*\*\***

Complemento:  
Cidade: **CHAPADINHA**

Data de início:  
Finalidade: **SEM DEFINIÇÃO**

Proprietário: **PREFEITURA MUNICIPAL DE CHAPADINHA**

Celebrado em:  
Tipo de contratante: **Pessoa Jurídica**

Bairro: **CENTRO**  
UF: **MA**

Bairro: **AREAL**  
UF: **MA**

CPF/CNPJ: **06.117.709/0001-58**

Nº:

CEP:

Nº:

CEP: **65000000**

CPF/CNPJ: **06.117.709/0001-58**



Atividade Técnica: **1 - ATUACAO #A0109 - EDIFICIOS DE ALVENARIA P/ FINS ESPECIAIS 53 - EXECUCAO 7.93 M2; 1 - ATUACAO #A0211 - INSTALACOES URBANAS - PARQUES E JARDINS 53 - EXECUCAO 216 M2; 1 - ATUACAO #A0212 - INSTALACOES URBANAS - PAISAGISMO 53 - EXECUCAO 733.3 M2; 1 - ATUACAO #A0425 - REDE HIDRO-SANITARIA 53 - EXECUCAO 1 RAMAIS; 1 - ATUACAO #B1102 - ILUMINACAO 53 - EXECUCAO 8 POSTES; 1 - ATUACAO #B1106 - INSTALACAO ELETRICA EM B.TENSAO P/ FINS RESID./COMERC. 53 - EXECUCAO 4 LUMINARIAS;**

**Observações**

EXECUCAO DOS SERVICOS DA PRACA PUBLICA E LANCHONETE, NO BAIRRO AREAL, MUNICIPIO DE CHAPADINHA - MA: AREA TOTAL DA PRACA - 950,00M; AREA TOTAL DA LANCHONETE - 7,93M; AREA DE URBANIZACAO - 216,70M; PISO CIMENTADO - 692,28M; PISO CERAMICO - 47,87M; PINTURA ACRILICA - 51,84M; PINTURA HIDRACOR - 87,71M; MEIO FIO CONCRETO - 327,91M; ALVENARIA - 29,02M; CONCRETO - 0,44M; COBERTURA - 23,43M. INSPETORIA DE CHAPADINHA.

**Informações Complementares**

CERTIFICAMOS, finalmente, que se encontra vinculado à presente Certidão de Acervo Técnico - CAT, o atestado contendo 6 folha(s), expedido pelo contratante da obra/serviço, a quem cabe a responsabilidade pela veracidade e exatidão das informações nele constantes.

Certidão de Acervo Técnico nº 781856/2017  
10/04/2017  
WW0dd

A Certidão de Acervo Técnico (CAT) à qual o atestado está vinculado constituirá prova da capacidade técnico-profissional da pessoa jurídica somente se o responsável técnico indicado estiver ou venha a ser integrado ao seu quadro técnico por meio de declaração entregue no momento da habilitação ou da entrega das propostas.

Certificamos que se encontra vinculado à presente CAT o atestado apresentado em cumprimento à Lei nº 8.666/93, expedido pela pessoa jurídica contratante, a quem cabe a responsabilidade pela veracidade e exatidão das informações nele constantes. É de responsabilidade deste Conselho a verificação da atividade profissional em conformidade com a Lei nº 5.194/66 e Resoluções do Conselho Federal de Engenharia e Agronomia - CONFEA.

Esta certidão perderá a validade, caso ocorra qualquer alteração posterior dos elementos cadastrais nela contidos.

Fica(m) Excluído(s), no entanto, o(s) serviço(s) cujas atribuições não competem ao(s) profissional(is) em questão.

A autenticidade desta Certidão pode ser verificada em: <https://crea-ma.sitac.com.br/publica/>, com a chave: WW0dd

**Conselho Regional de Engenharia e Agronomia do Estado do Maranhão**

Rua 28 de Julho, nº 214, Centro, São Luís/MA

Tel: + 55 (98) 2106-8300 Fax: + 55 (98) 2106-8300 E-mail: [faleconosco@creama.org.br](mailto:faleconosco@creama.org.br)



Impresso em: 10/02/2021, às 16:45.







Av. Presidente Vargas, 310, Centro - Chapadinda/MA  
 CNPJ: 06.117.709/0001-58 CEP: 65.500-000

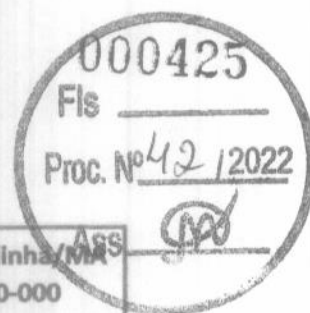

Atestamos para os devidos fins, que o Eng RUBEM JOSE AREAIS DA SILVA, CREA MA nº 13.130 D/PA, executou para prefeitura, como responsável da empresa COTRAL CONSTRUÇÕES E TRANSPORTES DO MARANHÃO LTDA, inscrita no CNPJ sob nº 63.420.590/0001-21, situada na AV SÃO RAIMUNDO nº 18ª, CENTRO no Município de Vargem Grande-Ma, executou os seguintes serviços da PRAÇA PUBLICA COM LANCHONETE NO BAIRRO AREAL no Município de CHAPADINDA -Ma no Valor de R\$ 58.277,69 no período 01.02.2008 a 07.04.2008. Conforme CONTRATO nº 20070032, ART nº 0000000378252 e planilha de serviços prestados.

SERVIÇOS PRELIMINARES	UND	QUANT
INSTALIGACAO PROVISORIA ELETRICA BAIXA TENSAO P/CANT OBRA OBRA, M3-CHAVE 100A CARGA 3KWH, 20CV EXCL FORN MEDIDOR	UN	1,00
BARRACAO PARA DEPOSITO EM TABUAS DE MADEIRA, COBERTURA EM FIBROCIMENTO 4 MM, INCLUSO PISO ARGAMASSA TRAÇO 1:8 (CIMENTO E AREIA)	M2	24,00
PLACA DE OBRA EM CHAPA DE ACO GALVANIZADO	M2	4,00
LOCACAO CONVENCIONAL DE OBRA, ATRAVES DE GABARITO DE TABUAS CORRIDAS PONTALETADAS A CADA 1,50M, SEM REAPROVEITAMENTO (LANCHONETE)	M2	80,70
<b>MOVIMENTO DE TERRA</b>		
LIMPEZA MECANIZADA DE TERRENO, INCLUSIVE RETIRADA DE ARVORE ENTRE 0,05M E 0,15M DE DIAMETRO	M2	950,00
CARGA MECANIZADA E REMOCAO E ENTULHO COM TRANSPORTE ATÉ 1KM	M3	24,21
ESCAVACAO E CARGA MATERIAL 1A CATEGORIA, UTILIZANDO TRATOR DE ESTEIRAS DE 110 A 160HP COM LAMINA, PESO OPERACIONAL * 13T E PA CARREGADEIRA COM 170 HP.	M3	1.030,00
ATERRO MECANIZADO COMPACTADO C/EMPRESTIMO	M3	1.436,14

LANCHONETE / VESTIARIO		
<b>ESTRUTURA</b>		
ESTACA A TRADO(BROCA) D=25CM C/CONCRETO FCK=15MPA+20KG ACO/M3 MOLD.IN-LOCO	M	160,00
FORMA PINHO 3A P/CONCRETO EM FUNDACAO REAPROV 2 VEZES - CORTE/MONTAGEM/ESCORAMENTO/DESFORMA, NAO INCLUIDO DESMOLDANTE	M2	245,26
ARMACAO ACO CA-50, DIAM. 6,3 (1/4) À 12,5MM(1/2) -FORNECIMENTO/ CORTE	KG	956,60
ARMACAO DE ACO CA-60 DIAM. 3,4 A 6,0MM.- FORNECIMENTO / CORTE (C/PERDADE 10%) / DOBRA / COLOCAÇÃO	KG	196,50
CONCRETO ESTRUTURAL FCK=25MPA, VIRADO EM BETONEIRA, NA OBRA, SEM LANÇAMENTO	M3	22,40
LANÇAMENTO MANUAL DE CONCRETO EM ESTRUTURAS, INCL. VIBRAÇÃO	M3	22,40
ESCAVACAO MANUAL DE VALA EM MATERIAL DE 1A CATEGORIA ATÉ 1,5M EXCLUINDO ESGOTAMENTO / ESCORAMENTO	M3	7,57
REATERRO DE VALA COM MATERIAL GRANULAR REAPROVEITADO ADENSADO E VIBRADO	M3	3,69
LAJE PRE-MOLDADA P/PISO, SOBRECARGA 200KG/M2, VAOS ATÉ 3,50M/E=8CM, C/ LAJOTAS E CAP.C/CONC FCK=20MPA, 4CM, INTER-EIXO 38CM, C/ESCORAMENTO (REAPR.3X) E FERRAGEM NEGATIVA	M2	110,10
<b>ALVENARIA E REVESTIMENTO</b>		
ALVENARIA EM TIJOLO CERAMICO FURADO 10X20X20CM, 1/2 VEZ, ASSENTADO EM ARGAMASSA TRAÇO 1:2:8 (CIMENTO, CAL E AREIA)	M2	211,20
CHAPISCO TRAÇO 1:3 (CIMENTO E AREIA), ESPESSURA 0,5CM, PREPARO MANUAL	M2	532,50

Este documento encontra-se registrado no Conselho Regional de Engenharia e Agronomia do Estado do Maranhão, vinculado à Certidão nº 781856/2017, em 10/04/2017



Certidão nº 781856/2017  
 10/04/2021, 16:45

Chave de Impressão: WW0dd

O documento neste ato registrado foi emitido em 05/04/2017 e contém 6 folhas





Av. Presidente Vargas, 310, Centro - Chapadina/MA  
CNPJ: 06.117.709/0001-58 CEP: 65.500-000

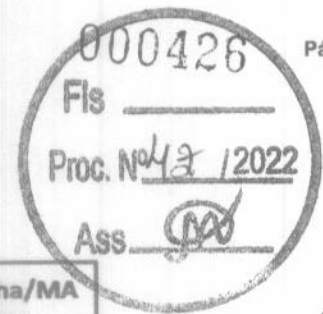

Atestamos para os devidos fins, que o Eng RUBEM JOSE AREAIS DA SILVA, CREA MA nº 13.130 D/PA, executou para prefeitura, como responsável da empresa COTRAL CONSTRUÇÕES E TRANSPORTES DO MARANHÃO LTDA, inscrita no CNPJ sob nº 63.420.590/0001-21, situada na AV SÃO RAIMUNDO nº 18ª, CENTRO no Município de Vargem Grande-Ma, executou os seguintes serviços da PRAÇA PUBLICA COM LANCHONETE NO BAIRRO AREAL no Município de CHAPADINHA -Ma no Valor de R\$ 58.277,69 no período 01.02.2008 a 07.04.2008. Conforme CONTRATO nº 20070032, ART nº 0000000378252 e planilha de serviços prestados.

EMBOCO PAULISTA (MASSA UNICA) TRACO 1:2:9 (CIMENTO, CAL E AREIA), ESPESSURA 2,0CM, PREPARO MANUAL	M2	358,58
AZULEJO 1A 15X15CM FIXADO ARGAMASSA COLANTE, REJUNTAMENTO COM CIMENTO BRANCO	M2	173,92
EMASSAMENTO COM MASSA ACRILICA PARA AMBIENTES INTERNOS/EXTERNOS, DUAS DEMAOS	M2	358,58
PINTURA LATEX ACRILICA AMBIENTES INTERNOS/EXTERNOS, DUAS DEMAOS	M2	358,58

<b>ESQUADRIA METALICA</b>		
PORTA DE FERRO, DE ABRIR, VENEZIANA SEM BANDEIRA SEM FERRAGENS	M2	13,02
FECHADURA DE EMBUTIR COMPLETA, PARA PORTAS EXTERNAS, PADRAO DE ACABAMENTO POPULAR	UN	5,00
PORTA DE MADEIRA PARA BANHEIRO EM COMPENSADO COM LAMINADO TEXTURIZADO 0,80X1,60M, INCLUSO MARCO, DOBRADICAS E TARGEIRA TIPO LIVRE/OCUPADO	UN	10,00
DOBRADICA EM FERRO CROMADO 3X3"	CJ	5,00
JANELA MAXIM AIR CHAPA DOBRADA	M2	4,50
GUARDA-CORPO COM CORRIMAO EM FERRO BARRA CHATA 3/16"	M	22,80
PINTURA ESMALTE BRILHANTE, DUAS DEMAOS, PARA FERRO	M2	35,76
<b>VIDROS</b>		
VIDRO LISO COMUM TRANSPARENTE, ESPESSURA 4MM	M2	4,50
<b>PISOS</b>		
PISO EM CERAMICA ESMALTADA 1A PEI-V, PADRAO MEDIO, ASSENTADA COM ARGAMASSA DE CIMENTO E AREIA PREPARO MANUAL, REJUNTE C/ CIMENTO BRANCO	M2	161,40
CONTRAPISO/LASTRO CONCRETO 1:3:6 S/BETONEIRA E=5CM	M2	161,40
<b>COBERTURA</b>		
ESTRUTURA PARA TELHA CERAMICA, EM MADEIRA APARELHADA, APOIADA EM PAREDE	M2	71,20
COBERTURA EM TELHA CERAMICA TIPO FRANCESA OU MARSELHA	M2	108,24
CALHA EM CHAPA DE ACO GALVANIZADO N.24, DESENVOLVIMENTO 33CM	M	16,00
<b>IMPERMEABILIZACAO</b>		
IMPERMEABILIZACAO COM MANTA ASFALTICA 4MM	M2	80,70

Este documento encontra-se registrado no Conselho Regional de Engenharia e Agronomia do Estado do Maranhão, vinculado à Certidão nº 781856/2017, em 10/04/2017 em



Certidão nº 781856/2017  
10/02/2021, 16:45

Chave de Impressão: WW0dd

O documento neste ato registrado foi emitido em 05/04/2017 e contém 6 folhas





Av. Presidente Vargas, 310, Centro - Chapadinda/MA-SS  
 CNPJ: 06.117.709/0001-58 CEP: 65.500-000

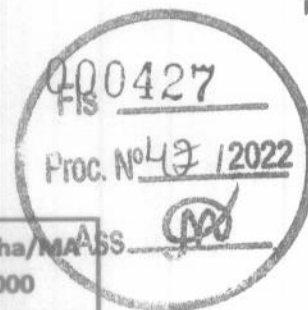

Atestamos para os devidos fins, que o Eng RUBEM JOSE AREAIS DA SILVA, CREA MA nº 13.130 D/PA, executou para prefeitura, como responsável da empresa COTRAL CONSTRUÇÕES E TRANSPORTES DO MARANHÃO LTDA, inscrita no CNPJ sob nº 63.420.590/0001-21, situada na AV SÃO RAIMUNDO nº 18ª, CENTRO no Município de Vargem Grande-Ma, executou os seguintes serviços da PRAÇA PUBLICA COM LANCHONETE NO BAIRRO AREAL no Município de CHAPADINDA -Ma no Valor de R\$ 58.277,69 no período 01.02.2008 a 07.04.2008. Conforme CONTRATO nº 20070032, ART nº 0000000378252 e planilha de serviços prestados.

INSTALACOES ELETRICAS				
ABERTURA/FECHAMENTO RASGO ALVENARIA PARA TUBOS, FECHAMENTO COM ARGAMASSA TRACO 1:4 (CIMENTO E AREIA)	M	50,00		
INTERRUPTOR SIMPLES - 1 TECLA - FORNECIMENTO E INSTALACAO	UN	7,00		
INTERRUPTOR SIMPLES - 2 TECLAS - FORNECIMENTO E INSTALACAO	UN	2,00		
TOMADA EMBUTIR 2P + T 15A/250V C/PLACA, TIPO SILENTOQUE OU EQUIVALENTE	UN	21,00		
LUMINARIA TIPO CALHA, DE SOBREPOR, COM REATOR DE PARTIDA RAPIDA E LAMPADA FLUORESCENTE 2X40W, COMPLETA, FORNECIMENTO E INSTALACAO	UN	12,00		
LUMINARIA GLOBO VIDRO LEITOSO/PLAFONIER/BOCAL/LAMPADA 60W	UN	18,00		
QUADRO DE DISTRIBUICAO DE ENERGIA EM CHAPA METALICA, DE EMBUTIR, PARA 12 DISJUNTORES TERMOMAGNETICOS MONOPOLARES, COM BARRAMENTO TRIFASICO, FORNECIMENTO E INSTALACAO	UN	2,00		
HASTE COPPERWELD 5/8 X 3,0M COM CONECTOR	UN	1,00		
DISJUNTOR TERMOMAGNETICO MONOPOLAR PADRAO NEMA (AMERICANO) 10 A 30A 240V, FORNECIMENTO E INSTALACAO	UN	7,00		
DISJUNTOR TERMOMAGNETICO BIPOLAR PADRAO NEMA (AMERICANO) 10 A 50A 240V, FORNECIMENTO E INSTALACAO	UN	4,00		
DISJUNTOR TERMOMAGNETICO TRIPOLAR PADRAO NEMA (AMERICANO) 10 A 50A 240V, FORNECIMENTO E INSTALACAO	UN	2,00		
CABO DE COBRE ISOLADO PVC RESISTENTE A CHAMA 450/750 V 2.5 MM2 FORNECIMENTO E INSTALACAO	M	350,00		
CABO DE COBRE ISOLADO PVC RESISTENTE A CHAMA 450/750 V 4 MM2 FORNECIMENTO E INSTALACAO	M	120,00		
CABO DE COBRE ISOLADO PVC RESISTENTE A CHAMA 450/750 V 6 MM2 FORNECIMENTO E INSTALACAO	M	120,00		
CABO DE COBRE ISOLADO PVC RESISTENTE A CHAMA 450/750 V 10 MM2 FORNECIMENTO E INSTALACAO	M	100,00		
ELETRODUTO DE PVC FLEXIVEL CORRUGADO 25 MM FORNECIMENTO E INSTALACAO	M	250,00		

Este documento encontra-se registrado no Conselho Regional de Engenharia e Agronomia do Estado do Maranhão, vinculado à Certidão nº 781856/2017, em 10/04/2017



Certidão nº 781856/2017  
 10/02/2021, 16:45

Chave de Impressão: WW0dd

O documento neste ato registrado foi emitido em 05/04/2017 e contém 6 folhas





Av. Presidente Vargas, 310, Centro - Chapadinda/MA  
 CNPJ: 06.117.709/0001-58 CEP: 65.500-000

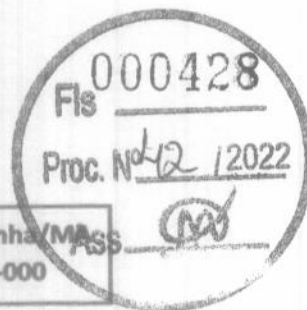

Atestamos para os devidos fins , que o Eng RUBEM JOSE AREAIS DA SILVA , CREA MA nº 13.130 D/PA , executou para prefeitura , como responsável da empresa COTRAL CONSTRUÇÕES E TRANSPORTES DO MARANHÃO LTDA, inscrita no CNPJ sob nº 63.420.590/0001-21, situada na AV SÃO RAIMUNDO nº 18º, CENTRO no Município de Vargem Grande-Ma , executou os seguintes serviços da PRAÇA PUBLICA COM LANCHONETE NO BAIRRO AREAL no Município de CHAPADINDA –Ma no Valor de R\$ 58.277,69 no período 01.02.2008 a 07.04.2008 .Conforme CONTRATO nº 20070032 , ART nº 0000000378252 e planilha de serviços prestados.

INSTALACOES HIDROSSANITARIAS		
ABERTURA/FECHAMENTO RASGO ALVENARIA PARA TUBOS, FECHAMENTO COM ARGAMASSA TRACO 1:4 (CIMENTO E AREIA)	M	50,00
TORNEIRA DE BOIA VAZAO TOTAL 3/4 COM BALAO PLASTICO - FORNECIMENTO E INSTALACAO	UN	1,00
ADAPTADOR PVC SOLDAVEL COM FLANGES E ANEL PARA CAIXA D'AGUA 32MMX1" - FORNECIMENTO E INSTALACAO	UN	2,00
ADAPTADOR PVC SOLDAVEL COM FLANGES E ANEL PARA CAIXA D'AGUA 50MMX1.1/2" - FORNECIMENTO E INSTALACAO	UN	1,00
VÁLVULA DE ESFERA EM BRONZE Ø 3/4" - FORNECIMENTO E INSTALAÇÃO	UN	1,00
VÁLVULA DE ESFERA EM BRONZE Ø 1.1/2" - FORNECIMENTO E INSTALAÇÃO	UN	1,00
REGISTRO DE PRESSÃO COM CANOPLA Ø 25MM (1") - FORNECIMENTO E INSTALACAO	UN	4,00
REGISTRO GAVETA 3/4" COM CANOPLA ACABAMENTO CROMADO SIMPLES - FORNECIMENTO E INSTALACAO	UN	6,00
REGISTRO GAVETA 1" BRUTO LATAO - FORNECIMENTO E INSTALACAO	UN	1,00
REGISTRO GAVETA 2" BRUTO LATAO - FORNECIMENTO E INSTALACAO	UN	2,00
CAIXA D'AGUA FIBRA DE VIDRO 1500L	UN	1,00
VASO SANITARIO COM CAIXA DE DESCARGA ACOPLADA - LOUCA BRANCA	UN	6,00
LAVATORIO LOUCA BR EMBUTIR(CUBA) MEDIO LUXO S/LADRAO 52X39CM FERRAGENS EM METAL CROMADO SIFAO 1680 1"X1.1/4" TORNEIRA DE PRESSAO 1193 DE 1/2" E VALVULA DE ESCOAMENTO 1680 RABICHO EM PVC FORNECIMENTO	UN	6,00
CUBA ACO INOXIDAVEL 40,0X34,0X11,5 CM, COM SIFAO EM METAL CROMADO 1.1/2X1.1/2", VALVULA EM METAL CROMADO TIPO AMERICANA 3.1/2"X1.1/2" PARA PIA - FORNECIMENTO E INSTALACAO	UN	2,00
GRANITO CINZA POLIDO PARA BANCADA E=2,5 CM, LARGURA 60CM - FORNECIMENTO E INSTALACAO	M	10,20
CHUVEIRO PLASTICO BRANCO SIMPLES - FORNECIMENTO E INSTALACAO	UN	4,00
TUBO PVC SOLDAVEL AGUA FRIA DN 50MM, INCLUSIVE CONEXOES - FORNECIMENTO E INSTALACAO	M	60,00
TUBO PVC SOLDAVEL AGUA FRIA DN 32MM, INCLUSIVE CONEXOES - FORNECIMENTO E INSTALACAO	M	30,00
TUBO PVC SOLDAVEL AGUA FRIA DN 25MM, INCLUSIVE CONEXOES - FORNECIMENTO E INSTALACAO	M	100,00
TORNEIRA CROMADA LONGA 1/2" OU 3/4" DE PAREDE PARA PIA DE COZINHA COM AREJADOR, PADRAO MEDIO - FORNECIMENTO E INSTALACAO	UN	2,00
JOELHO PVC SOLDAVEL COM ROSCA METALICA 90º AGUA FRIA 25MMX1/2" - FORNECIMENTO E INSTALACAO	UN	18,00
TUBO PVC ESGOTO JS PREDIAL DN 40MM, INCLUSIVE CONEXOES - FORNECIMENTO E INSTALACAO	M	30,00
TUBO PVC ESGOTO JS PREDIAL DN 50MM, INCLUSIVE CONEXOES - FORNECIMENTO E INSTALACAO	M	72,00
TUBO PVC ESGOTO JS PREDIAL DN 100MM, INCLUSIVE CONEXOES - FORNECIMENTO E INSTALACAO	M	120,00
RALO SIFONADO DE PVC 100X100MM SIMPLES - FORNECIMENTO E INSTALACAO	UN	5,00
CAIXA SIFONADA PVC 150X150X50MM COM GRELHA REDONDA BRANCA - FORNECIMENTO E INSTALACAO	UN	2,00
CAIXA DE GORDURA EM PVC 250X230X75MM, COM TAMPA E PORTA-TAMPA - FORNECIMENTO E INSTALACAO	UN	4,00

Este documento encontra-se registrado no Conselho Regional de Engenharia e Agronomia do Estado do Maranhão, vinculado à Certidão nº 781856/2017, em 10/04/2017 em



Certidão nº 781856/2017  
10/02/2021, 16:45  
Chave de Impressão: WWOdd

O documento neste ato registrado foi emitido em 05/04/2017 e contém 6 folhas







Av. Presidente Vargas, 310, Centro - Chapadina/MA  
 CNPJ: 06.117.709/0001-58 CEP: 65.500-000

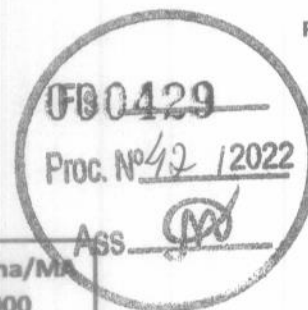

Atestamos para os devidos fins, que o Eng RUBEM JOSE AREAIS DA SILVA, CREA MA nº 13.130 D/PA, executou para prefeitura, como responsável da empresa COTRAL CONSTRUÇÕES E TRANSPORTES DO MARANHÃO LTDA, inscrita no CNPJ sob nº 63.420.590/0001-21, situada na AV SÃO RAIMUNDO nº 18ª, CENTRO no Município de Vargem Grande-Ma, executou os seguintes serviços da PRAÇA PUBLICA COM LANCHONETE NO BAIRRO AREAL no Município de CHAPADINHA -Ma no Valor de R\$ 58.277,69 no período 01.02.2008 a 07.04.2008. Conforme CONTRATO nº 20070032, ART nº 0000000378252 e planilha de serviços prestados.

PRAÇA / ALAMEDA / ESCADA / RAMPA		
BANCO DE CONCRETO APARENTE LARG=45CM E 10CM ESPESSURA SOBRE DOIS APOIOS DO MESMO MATERIAL COM SECAO DE 10X30CM	M	42,00
REGULARIZACAO E COMPACTACAO MANUAL DE TERRENO COM SOQUETE	M2	1.671,50
MEIO-FIO (GUIA) DE CONCRETO PRE-MOLDADO, DIMENSÕES 12X15X30X100CM (FACE SUPERIORXFACE INFERIORXALTURAXCOMPRIMENTO),REJUNTADO CARGAMASSA 1:4 CIMENTO:AREIA, INCLUINDO ESCAVACAO E REATERRO.	M	406,70
PAVIMENTACAO EM BLOCOS INTERTRAVADOS DE CONCRETO, ESP. = 6,5 CM, FCK 35MPA, ASSENTADOS SOBRE COLCHAO DE AREIA, CONFORME PROJETO	M2	1.671,50
<b>INSTALACOES ELETRICAS</b>		
CONCRETO FCK= 15,0 MPA ( 1: 2,5:3) , INCLUIDO PREPARO MECANICO, LANÇAMENTO E ADENSAMENTO (BASE PARA LUMINARIAS)	M3	0,75
POSTE ACO CONICO CONTINUO CURVO SIMPLES SEM BASE C/JANELA 9M (INSPECAO) - FORNECIMENTO E INSTALACAO	UN	6,00
LUMINARIA ABERTA PARA ILUMINACAO PUBLICA, PARA LAMPADA A VAPOR DE MERCURIO ATE 400W E MISTA ATE 500W, COM BRACO EM TUBO DE ACO GALV D=50MM PROJ HOR=2.500MM E PROJ VERT= 2.200MM, FORNECIMENTO E INSTALACAO	UN	26,00
REATOR PARA LAMPADA VAPOR DE MERCURIO USO EXTERNO 220V/400W	UN	26,00
LAMPADA DE VAPOR DE MERCURIO DE 400W/250V - FORNECIMENTO E INSTALACAO	UN	26,00
CAIXA DE PASSAGEM EM ALVENARIA COM TAMPA CONCRETO 40X40X40 CM	UN	6,00
FIO ISOLADO PVC 750V 2,5 MM2, FORNECIMENTO E INSTALACAO	M	300,00
FIO ISOLADO PVC 750V 4 MM2, FORNECIMENTO E INSTALACAO	M	100,00
ELETRODUTO DE PVC RIGIDO SOLDAVEL 25MM (1"), FORNECIMENTO E INSTALACAO	M	300,00
<b>INSTALACOES DE HIROSSANITARIAS</b>		
TUBO PVC ESGOTO SERIE R DN 150MM C/ ANEL DE BORRACHA - FORNECIMENTO E INSTALACAO	M	48,00
ESCAVACAO MANUAL DE VALA EM MATERIAL DE 1A CATEGORIA ATE 1,5M EXCLUINDO ESGOTAMENTO / ESCORAMENTO	M3	12,00
REATERRO DE VALA COM MATERIAL GRANULAR REAPROVEITADO ADENSADO E VIBRADO	M3	11,62
CAIXA TIPO BOCA LOBO 30X90X90CM, EM ALV TIJ MACICO 1 VEZ, REVESTIDA COM ARGAMASSA 1:4 CIMENTO:AREIA, SOBRE BASE DE CONCRETO SIMPLES FCK=10MPA, COM GRELHA FOFO 135KG, INCLUINDO ESCAVACAO E REATERRO	UN	2,00
MEIA CANA DE CONCRETO, DIAMETRO 300 MM	M	3,00
GRELHA EM FERRO FUNDIDO, DIMENSÕES 30X90CM, 85KG PARA CX RALO, FORNECIDA E ASSENTADA COM ARGAMASSA 1:4 CIMENTO:AREIA	M	3,00

Este documento encontra-se registrado no Conselho Regional de Engenharia e Agronomia do Estado do Maranhão, vinculado à Certidão nº 781856/2017, em 10/04/2017 em



Certidão nº 781856/2017  
 10/02/2021, 16:45

Chave de Registro: WW00dd

O documento neste ato registrado foi emitido em 05/04/2017 e contém 6 folhas





**Av. Presidente Vargas, 310, Centro - Chapadinho/MA**  
**CNPJ: 06.117.709/0001-58 CEP: 65.500-000**

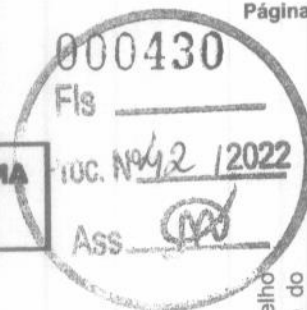

Atestamos para os devidos fins , que o Eng RUBEM JOSE AREAIS DA SILVA , CREA MA nº 13.130 D/PA , executou para prefeitura , como responsável da empresa COTRAL CONSTRUÇÕES E TRANSPORTES DO MARANHÃO LTDA, inscrita no CNPJ sob nº 63.420.590/0001-21, situada na AV SÃO RAIMUNDO nº 18ª, CENTRO no Município de Vargem Grande-Ma , executou os seguintes serviços da **PRAÇA PUBLICA COM LANCHONETE NO BAIRRO AREAL** no Município de CHAPADINHA –Ma no Valor de **R\$ 58.277,69** no período 01.02.2008 a 07.04.2008 .Conforme CONTRATO nº 20070032 , ART nº 0000000378252 e planilha de serviços prestados.

TUBO PVC SOLDAVEL AGUA FRIA DN 32MM, INCLUSIVE CONEXOES - FORNECIMENTO E INSTALACAO	M	50,00
TUBO PVC SOLDAVEL AGUA FRIA DN 25MM, INCLUSIVE CONEXOES - FORNECIMENTO E INSTALACAO	M	12,00
TORNEIRA CROMADA 1/2" OU 3/4" PARA TANQUE, PADRÃO POPULAR - FORNECIMENTO E INSTALACAO	UN	2,00

CHAPADINHA-MA , 28 DE MARÇO DE 2017

Secretaria Municipal de Obras  
 Chapadinho - MA  
 Francisco Viana da Costa  
 Engenheiro Civil

PREFEITURA MUNICIPAL DE CHAPADINHA  
 Edvaldo Paz Nunes  
 ORÇAN. 110.313.714-3  
 Engenheiro Civil

Este documento encontra-se registrado no Conselho Regional de Engenharia e Agronomia do Estado do Maranhão, vinculado à Certidão nº 781856/2017, em 10/04/2017 emitida



Certidão nº 781856/2017  
 10/02/2021, 16:45

Chave de Impressão: WW00d

O documento neste ato registrado foi emitido em 05/04/2017 e contém 6 folhas





**CERTIDÃO DE REGISTRO E QUITAÇÃO  
PESSOA JURIDICA**  
Lei Federal Nº 5194 de 24 de Dezembro de 1966

**CREA-MA**

**Nº 875845/2022**  
Emissão: 11/11/2022  
Validade: 31/03/2023  
Chave: cY75w

**Conselho Regional de Engenharia e Agronomia do Estado do Maranhão**

CERTIFICAMOS que a Empresa mencionada encontra-se registrada neste Conselho, nos Termos da Lei 5.194/66, conforme os dados impressos nesta certidão. CERTIFICAMOS, ainda, que até a presente data, a referida pessoa jurídica e seu(s) responsável(is) técnico(s) estão quitos com suas anuidades e demais obrigações junto ao Conselho Regional de Engenharia e Agronomia do Maranhão - CREA-MA, estando habilitada a exercer suas atividades, circunscrita à(s) atribuição(ões) de seu(s) responsável(veis) técnico(s).

Interessado(a)

Empresa: COTRAL-CONSTRUÇÕES E TRANSPORTES DO MARANHÃO LTDA - EPP  
CNPJ: 63.420.590/0001-21  
Registro: 0000007752  
Categoria: Matriz  
Capital Social: R\$ 500.000,00  
Data do Capital: 08/05/2011  
Faixa: 3

Objetivo Social: 4120400 - CONSTRUÇÃO DE EDIFÍCIOS; 3312103 - MANUTENÇÃO E REPARAÇÃO DE APARELHOS ELETRÔNICOS E ELETROTÉRMICOS E EQUIPAMENTOS DE IRRADIAÇÃO; 3600602 - DISTRIBUIÇÃO DE ÁGUA POR CAMINHÕES; 3702900 - ATIVIDADES RELACIONADAS A ESGOTO, EXCETO A GESTÃO DE REDES; 3811400 - COLETA DE RESÍDUOS NÃO-PERIGOSOS; 3812200 - COLETA DE RESÍDUOS PERIGOSOS; 4211101 CONSTRUÇÕES DE RODOVIAS E FERROVIAS; 4212000; CONSTRUÇÃO DE OBRAS-DE-ARTE ESPECIAIS; 4213800 - OBRAS DE URBANIZAÇÃO - RUAS, PRAÇAS E CALÇADAS; 4221901 - CONSTRUÇÃO DE BARRAGENS E REPRESAS PARA GERAÇÃO DE ENERGIA ELÉTRICA; 4222701 - CONSTRUÇÃO DE REDES DE ABASTECIMENTO DE ÁGUA, COLETA DE ESGOTO E CONSTRUÇÕES CORRELATAS, EXCETO OBRAS DE IRRIGAÇÃO; 4299501 - CONSTRUÇÃO DE INSTALAÇÕES ESPORTIVAS E RECREATIVAS; 4313400 - OBRAS DE TERRAPLENAGEM; 4322301 - INSTALAÇÕES HIDRÁULICAS, SANITÁRIAS E DE GÁS; 4399105 - PERFURAÇÃO E CONSTRUÇÃO DE POÇOS DE ÁGUA; 4744099 - COMÉRCIO VAREJISTA DE MATERIAIS DE CONSTRUÇÃO EM GERAL; 4923002 - SERVIÇO DE TRANSPORTE DE PASSAGEIROS - LOCAÇÃO DE AUTOMÓVEIS COM MOTORISTA; 4930202 - TRANSPORTE RODOVIÁRIO DE CARGA, EXCETO PRODUTOS PERIGOSOS E MUDANÇA, INTERMUNICIPAL, INTERESTADUAL E INTERNACIONAL; 4930203 - TRANSPORTE RODOVIÁRIO DE PRODUTOS PERIGOSOS; 4930204 - TRANSPORTE RODOVIÁRIO DE MUDANÇAS; 5212500 - CARGA E DESCARGA; 5229002 - SERVIÇOS DE REBOQUE DE VEÍCULOS; 522099 - OUTRAS ATIVIDADES AUXILIARES DOS TRANSPORTES TERRESTRES NÃO ESPECIFICADOS ANTERIORMENTE (SERVIÇOS DE GUARDA-VOLUMES EM TERMINAIS RODOVIÁRIOS, SERVIÇOS DE GESTÃO E OPERAÇÃO DE TRÁFEGO, SERVIÇOS DE TRANSPLADO DE PASSAGEIROS ENTRE TERMINAIS, SERVIÇO DE LIQUEFAÇÃO DE GÁS PARA FINS DE TRANSPORTE EM VEÍCULOS DUTOS MÓVEIS, SERVIÇO DE ESCOLTA NO TRANSPORTE RODOVIÁRIO DE CARGAS ESPECIAIS, OUTRAS ATIVIDADES AUXILIARES DOS TRANSPORTES TERRESTRES NÃO ESPECIFICADAS ANTERIORMENTE, SERVIÇOS DE MOTORISTAS AUTÔNOMOS CONSTITUÍDOS COMO EMPRESA); 7112000 - SERVIÇOS DE ENGENHARIA; 7119701 - SERVIÇOS DE CARTOGRAFIA, TOPOGRAFIA E GEODÉSIA; 7711000 - LOCAÇÃO DE AUTOMÓVEIS SEM CONDUTOR; 7732201 - ALUGUEL DE MÁQUINAS E EQUIPAMENTOS PARA CONSTRUÇÃO SEM OPERADOR, EXCETO ANDAIMES; 7820500 - LOCAÇÃO DE MÃO-DE-OBRA TEMPORÁRIA; 8121400 - LIMPEZA EM PRÉDIOS E EM DOMICÍLIOS; 8129000 - ATIVIDADES DE LIMPEZA NÃO ESPECIFICADAS ANTERIORMENTE (ATIVIDADES DE LIMPEZA E DE TRATAMENTO DE PISCINAS, ATIVIDADES DE LIMPEZA ESPECIALIZADA COMO A LIMPEZA DE CHAMINÉS, DE FORNOS, INCINERADORES, CALDEIRAS, DUTOS DE VENTILAÇÃO E DE REFRIGERAÇÃO DE AR, ATIVIDADE DE LIMPEZA DE MÁQUINAS INDUSTRIAIS, ATIVIDADE DE LIMPEZA DE TRENS, ÔNIBUS, EMBARCAÇÕES, ETC, ATIVIDADE DE LIMPEZA DO INTERIOR DE TANQUES MARÍTIMOS, ATIVIDADE DE LIMPEZA DE GARRAFAS, ATIVIDADES DE LIMPEZA DE RUAS, ATIVIDADE DE LIMPEZA DE CAIXAS DE ÁGUA E CAIXAS DE GORDURA, OUTRAS ATIVIDADES DE LIMPEZA NÃO ESPECIFICADAS ANTERIORMENTE); 8299799 - OUTRAS ATIVIDADES DE SERVIÇOS PRESTADOS PRINCIPALMENTE ÀS EMPRESAS NÃO ESPECIFICADAS ANTERIORMENTE (SERVIÇOS DE ESTENOGRAFIA, SERVIÇOS DE TAQUIGRAFIA, SERVIÇOS DE CAPTAÇÃO DE IMAGENS DE REUNIÕES E CONFERÊNCIAS AO VIVO PARA SEREM TRANSMITIDAS POR CIRCUITO INTERNO DE TELEVISÃO OU TELEVISÃO ABERTA, SERVIÇOS DE IMPRESSÃO E DE COLOCAÇÃO DE CÓDIGO DE BARRAS PARA ENDEREÇOS POSTAIS, SERVIÇOS DE AVALIADORES, EXCETO DE SEGUROS E IMÓVEIS, ATIVIDADES DOS DESPACHANTES, EXCETO ADUANEIROS, SERVIÇOS DE CARÁTER PROVADO DE PREVENÇÃO DE INCÊNDIOS (MANUTENÇÃO DE EXTINTORES DE INCÊNDIO), ADMINISTRAÇÃO DE CARTÕES DE DESCONTO, OUTRAS ATIVIDADES DE APOIO AS EMPRESAS NÃO ESPECIFICADAS ANTERIORMENTE).

Restrições Relativas ao Objetivo Social: EMPRESA HABILITADA PARA ATUAR SOMENTE NA ÁREA DA ENGENHARIA CIVIL, NO ÂMBITO DAS ATRIBUIÇÕES DE SEUS RESPONSÁVEIS TÉCNICOS.

Endereço Matriz: AVENIDA SAO RAIMUNDO, , 18-A, CENTRO, VARGEM GRANDE, MA, 65430000

Tipo de Registro: Registro Definitivo de Empresa

Data Inicial: 09/04/2007

Data Final: Indefinido

Registro Regional: 0000007752EMMA

Descrição

CERTIDÃO DE REGISTRO E QUITAÇÃO PESSOA JURIDICA

Informações / Notas

- A capacidade técnico-profissional da empresa é comprovada pelo conjunto dos acervos técnicos dos profissionais constantes de seu quadro técnico.
- Esta certidão perderá a validade, caso ocorra qualquer alteração posterior dos elementos cadastrais nela contidos

Última Anuidade Paga

Ano: 2022 (3/3)

Autos de Infração

Nada consta





**CERTIDÃO DE REGISTRO E QUITAÇÃO**  
**PESSOA JURIDICA**  
 Lei Federal Nº 5194 de 24 de Dezembro de 1966

**CREA-MA**

**Nº 875845/2022**  
 Emissão: 11/11/2022  
 Validade: 31/03/2023  
 Chave: cY75w

**Conselho Regional de Engenharia e Agronomia do Estado do Maranhão**

**Responsáveis Técnicos**

Profissional: NICK MACKLEWRE DE SANTANA MENESES

Registro: 1116730049

CPF: 054.\*\*\*.\*\*\*-27

Data Início: 01/09/2021

Data Fim: Indefinido

Data Fim de Contrato: Indefinido

Títulos do Profissional:

ENGENHEIRO CIVIL

Atribuição: ART. 7 DA RESOLUÇÃO 218, DE 29/06/73, DO CONFEA.

Tipo de Responsabilidade: RESPONSÁVEL TÉCNICO

Profissional: RUBEM JOSE AREIAS DA SILVA

Registro: 1503382990

CPF: 626.\*\*\*.\*\*\*-63

Data Início: 11/07/2016

Data Fim: Indefinido

Data Fim de Contrato: Indefinido

Títulos do Profissional:

ENGENHEIRO CIVIL

Atribuição: RES 218/73 CONFEA ART 07 E 25

Tipo de Responsabilidade: RESPONSÁVEL TÉCNICO

**Sócios**

Sócio: PEDRO CUSTÓDIO DE OLIVEIRA FILHO

CPF: 111.\*\*\*.\*\*\*-87

Função: SOCIO ADMINISTRADOR

Sócio: EDUARDO PEDRO COSTA DE OLIVEIRA

CPF: 039.\*\*\*.\*\*\*-48

Função: EMPRESÁRIO

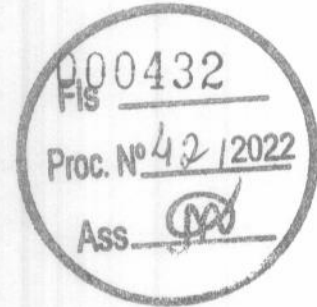





**Conselho Regional de Engenharia e Agronomia do Estado do Maranhão**

INFORMAÇÕES DO PROTOCOLO

Protocolo

Nº 2520171/2016

Folha 1/3

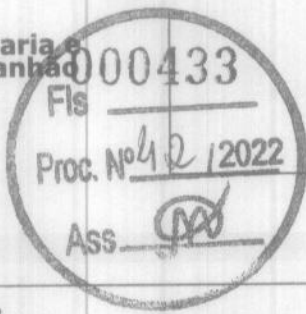

**Interessado (1)**

Nome / Razão Social: COTRAL-CONSTRUCOES E TRANSPORTES DO MARANHAO LTDA-EPP Registro: 0000007752

Endereço: AVENIDA SAO RAIMUNDO, , 18-A - CENTRO - VARGEM GRANDE

**Informações do Protocolo**

Assunto: CERTIDAO DE REGISTRO E QUITACAO

Emissão: 08/07/2016 Cadastro: 08/07/2016 Situação: Aberto Número anterior: PRO - 00093682 / 16

Descrição: SOLICITA CERTIDAO COM INCLUSAO DO PRFISSIONAL RUBEM JOSE AREIAS DA SILVA

**Declarações**

**Documentos**

Tipo:	Data:	Observação:
ANEXO	16/05/2022	ART e Contrato

**Movimentos**

Passo	Nome do usuário	Data Envio	Ação	Origem	Destino
1	conceicao de maria borges	08/07/2016 00:00:00	Recebimento	ATEND - ATENDIMENTO	ATEND - ATENDIMENTO
Descrição SOLICITA CERTIDAO COM INCLUSAO DO PRFISSIONAL RUBEM JOSE AREIAS DA SILVA					
2	joao barbosa filho	11/07/2016 00:00:00	Recebimento	RPJ - REGISTRO DE PESSOA JURIDICA	RPJ - REGISTRO DE PESSOA JURIDICA
3	joao candido goes freire	11/07/2016 00:00:00	Recebimento	ATEND - ATENDIMENTO	ATEND - ATENDIMENTO
Descrição CERTIDAO RECEBIDA POR EDUARDO PEDRO C DE OLIVEIRA EM 11/07/2016					

**Movimentos ao colegiado**

Passo	Conselheiro	Reuniao	Vinculado ao passo	Data	Hora

**Protocolos Vinculados**

Número/Ano	Assunto

**Documento(s) de Fiscalização vinculado(s) ao Protocolo**

Número/Ano	Número Anterior	Tipo do D. de Fiscalização	Descrição

**Denúncia(s) vinculado(s) ao Protocolo**

Número	Tipo de Denúncia	Descrição

**CONTRATO DE TRABALHO  
por Prazo Indeterminado**



Pelo presente instrumento particular de contrato de trabalho por tempo indeterminado entre "COTRAL CONSTRUCOES E TRANSPORTES DO MARANHÃO LTDA EPP" CNPJ: 63.420.590/0001-21, com sede na Av São Raimundo, N 18 A, Centro, Vargem Grande, Estado do Maranhão, Cep 65.430-000. Adiante designado a empresa, neste ato representada pelo sr. PEDRO CUSTODIO DE OLIVEIRA FILHO, CPF 111.067.193-87, abaixo assinado; e o sr. Engenheiro Civil RUBEM JOSÉ AREIAS DA SILVA de nacionalidade, brasileiro, estado civil casado, residente na Rua 03, qd C, nº15, Conjunto do Ipês, Recanto dos Vinhais, São Luís-MA, adiante designado, fica justo e contratado o seguinte:

- a) O empregado trabalhará para a empresa na função de **responsável técnico de pessoa jurídica** obrigando-se assim a fazer o serviço de **Engenheiro Civil** bem como o que vier a ser objeto de cartas, avisos ou ordens, dentro da natureza do seu cargo e também o que dispensa especificações por estar naturalmente compreendido, subentendido ou relacionado ao seu cargo, não constituindo a indicação supra ou de adendos, qualquer limitação ou restrição, considerando-se falta grave a recusa por parte do empregado em executar qualquer um dos serviços referidos, mesmo que anteriormente não os tenha feito, mas que se entendam atinentes à função para a qual fica contratado;
- b) O empregado receberá pontualmente os seus salários, o mais tardar até o dia **05** útil subsequente ao período vencido, nos termos do § único do art. 459 da C. L. T. na base de **06 (seis) salários mínimos**.
- c) O seu horário será de **10 horas semanais**.
- d) A vigência deste contrato será pelo prazo **indeterminado**.
- e) Findo esse prazo a empresa poderá despedir o empregado sem estar obrigada ao pagamento de qualquer indenização, nem a lhe dar aviso prévio; entretanto, caso seja dado, apenas para governo do empregado, não implicará no pagamento de indenização;
- f) Se durante a vigência do presente contrato o empregado der justo motivo para a dispensa poderá ser despedido sem pagamento de indenização nem aviso prévio;
- g) Se a empresa rescindir o contrato antes do prazo, sem motivo justo, pagará ao empregado nos termos do artigo 479 da C.L.T., e por metade, a remuneração a que teria direito o empregado até o fim do prazo; se a rescisão for da parte do empregado, nas mesmas condições fica obrigado a indenizar a empresa dos prejuízos que com esse ato lhe causar, nos termos do art. 480 da C.L.T.;

Este documento encontra-se registrado no Conselho Regional de Engenharia e Agronomia do Estado do Maranhão, vinculado ao Protocolo nº 2520171/2016, emitido em 08/07/2016. Documento do Protocolo 1/1, anexado por doran em 16/05/2022

E, por terem assim justo e contratado, assinam o presente em duas vias, diante das testemunhas, a tudo presente.

São Luís/MA, 07 de junho de 2016.

COTRAL CONSTRUCOES E TRANSPORTES DO MARANHÃO  
LTDA EPP  
PEDRO CUSTODIO DE OLIVEIRA FILHO  
Sócio-Administrador  
111.067.193-87

*Rh*  
RUBEM JOSÉ AREIAS DA SILVA  
CPF: 626.387.003-63  
CREA/MA nº: 1503382990

CREA - MA 15033829905057410  
ART nº 00015033829905057410  
Processado em 11/07/16

Testemunhas:

CPF:

CPF:



on





**CERTIDÃO DE REGISTRO E QUITAÇÃO**  
**PESSOA FÍSICA**  
Lei Federal Nº 5194 de 24 de Dezembro de 1966

**CREA-MA**

**Nº 875368/2022**  
Emissão: 28/10/2022  
Validade: 31/03/2023  
Chave: w4w7z

**Conselho Regional de Engenharia e Agronomia do Estado do Maranhão**

CERTIFICAMOS que o profissional mencionado encontra-se registrado neste Conselho, nos termos da Lei 5.194/66, de 24/12/1966, conforme os dados acima. CERTIFICAMOS, ainda, face o estabelecimento nos artigos 68 e 69 da referida Lei, que o interessado não se encontra em débito com o CREA-MA.

**Interessado(a)**

Profissional: RUBEM JOSE AREIAS DA SILVA  
Registro: 1503382990  
CPF: 626.\*\*\*.\*\*\*-63

Tipo de Registro: VISTO PROFISSIONAL  
Data Inicial: 11/03/2004  
Data Final: Indefinido  
Número do Visto: 8968

**Título(s)**

**GRADUAÇÃO**

ENGENHEIRO CIVIL  
Atribuição: RES 218/73 CONFEA ART 07 E 25  
Data de Formação: 17/10/2003

**Descrição**

CERTIDÃO DE REGISTRO E QUITAÇÃO PESSOA FÍSICA

**Informações / Notas**

- A falsificação deste documento constitui-se em crime previsto no Código Penal Brasileiro, sujeitando o(a) autor(a) à respectiva ação penal.
- CERTIFICAMOS que caso ocorra(m) alteração(ões) no(s) elemento(s) contido(s) neste documento, esta Certidão perderá a sua validade para todos os efeitos.
- Esta certidão perderá a validade, caso ocorra qualquer alteração posterior dos elementos cadastrais nela contidos.
- Válido em todo território nacional.

**Última Anuidade Paga**

Ano: 2022 (5/5)

**Autos de Infração**

Nada consta

**Responsabilidades Técnicas**

Empresa: COTRAL-CONSTRUCOES E TRANSPORTES DO MARANHÃO LTDA-EPP  
Registro: 0000007752  
CNPJ: 63.420.590/0001-21  
Data Início: 11/07/2016  
Data Fim: Indefinido  
Data Fim de Contrato: Indefinido  
Tipo de Responsabilidade: RESPONSÁVEL TÉCNICO

Empresa: ANTONIO ALVES DOS SANTOS NETO CONSTRUÇÕES LTDA  
Registro: 0005433789  
CNPJ: 36.739.349/0001-97  
Data Início: 04/03/2021  
Data Fim: Indefinido  
Data Fim de Contrato: Indefinido  
Tipo de Responsabilidade: RESPONSÁVEL TÉCNICO





## CERTIDÃO DE INTEIRO TEOR

Fotocópia de Processo

### Sistema Nacional de Registro de Empresas Mercantis - SINREM

Certificamos que as informações abaixo constam dos documentos arquivados nesta Junta Comercial e são vigentes na data da sua expedição.

Nome Empresarial: <b>COTRAL-CONSTRUÇÕES E TRANSPORTES DO MARANHÃO LTDA - EPP</b>		Protocolo: <b>MAC2202252201</b>	
Natureza Jurídica: Sociedade Empresária Limitada			
NIRE: 21200263380	CNPJ: 63420590000121	Natureza Jurídica: Sociedade Empresária Limitada	Último Arquivamento Data: 13/05/2022
Arquivamentos solicitado:			
Número:	Data:	Ato:	
20090593014	05/11/2009	ENQUADRAMENTO DE EMPRESA DE PEQUENO PORTE	

Esta certidão foi emitida pela Junta Comercial em 18/10/2022, às 14:59:20 (horário de Brasília).  
Se impressa, verificar sua autenticidade no <https://www.empresafacil.ma.gov.br>, com o código **07EKVKCX**.



MAC2202252201

CARLOS ANDRÉ DE MORAES PEREIRA  
Secretário Geral

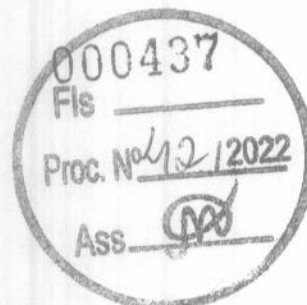

*[Handwritten signature]*

*m*

Ministério do Desenvolvimento, Indústria e Comércio Exterior  
Secretaria de Comércio e Serviços  
Departamento Nacional de Registro do Comércio  
JUNTA COMERCIAL DO ESTADO DO MARANHÃO

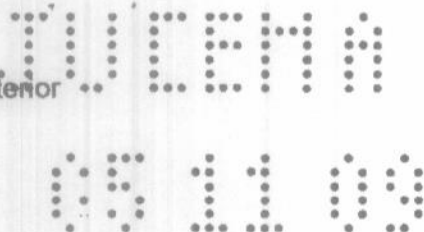

**DECLARAÇÃO DE ENQUADRAMENTO DE EPP**



Ilmo. Sr. Presidente da Junta Comercial DO ESTADO DO MARANHÃO

A Sociedade **COTRAL CONSTRUÇÕES E TRANSPORTES DO MARANHÃO LTDA**, com ato constitutivo registrado na Junta Comercial em 26/03/1991, NIRE: 21.2.0026338-0, CNPJ: 63.420.590/0001-21, estabelecida na AV SÃO RAIMUNDO, 18, A, CENTRO, VARGEM GRANDE, MA, CEP: 65.430-000, requer a Vossa Senhoria o arquivamento do presente instrumento e declara, sob as penas da Lei, que se enquadra na condição de EMPRESA DE PEQUENO PORTE, nos termos da Lei Complementar nº 123, de 14/12/2006.

Código do ato: 316

Descrição do Ato: ENQUADRAMENTO DE EMPRESA DE PEQUENO PORTE

VARGEM GRANDE - MA, 28 de Outubro de 2009.

Sócio: PEDRO CUSTÓDIO DE OLIVEIRA FILHO

Sócio: EDUARDO PEDRO COSTA DE OLIVEIRA

Para uso exclusivo da Junta Comercial:

<p>DEFERIDO EM <u>05/11/2009</u></p> <p><i>Luiz Carlos de Moraes Queiroz</i> Mét. nº 5 Julgador Titular do Registro Comercial</p>		<p><b>JUNTA COMERCIAL DO ESTADO DO MARANHÃO</b></p> <p>CERTIFICO O REGISTRO EM 05/11/2009 SOB O NÚMERO: 20090593014 Protocolo: 09/059301-4 Empresa: 21 2 0026338 0 - COTRAL CONSTRUÇÕES E TRANSPORTE DO MARANHÃO LTDA</p> <p><i>[Signature]</i> CLEONICE BASTOS DA FONSECA SECRETÁRIO GERAL</p> <p><b>Nº AC 017800</b></p>
---	---	--

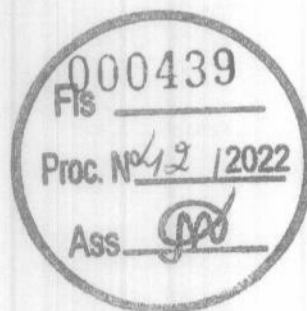

## CERTIDÃO SIMPLIFICADA

### Sistema Nacional de Registro de Empresas Mercantis - SINREM

Certificamos que as informações abaixo constam dos documentos arquivados nesta Junta Comercial e são vigentes na data da sua expedição.

Nome Empresarial: COTRAL-CONSTRUÇÕES E TRANSPORTES DO MARANHÃO LTDA - EPP			Protocolo: MAC2202252160		
Natureza Jurídica: Sociedade Empresária Limitada					
NIRE (Sede) 21200263380	CNPJ 63.420.590/0001-21	Data de Ato Constitutivo 26/03/1991	Início de Atividade 18/03/1991		
<b>Endereço Completo</b> Avenida SÃO RAIMUNDO, Nº 18, A, CENTRO - Vargem Grande/MA - CEP 65430-000					
<b>Objeto Social</b> 4120400 Construção de edifícios 3312103 Manutenção e reparação de aparelhos eletromédicos e eletroterapêuticos e equipamentos de irradiação 3600602 Distribuição de água por caminhões 3702900 Atividades relacionadas a esgoto, exceto a gestão de redes 3811400 Coleta de resíduos não-perigosos 3812200 Coleta de resíduos perigosos 4211101 Construção de rodovias e ferrovias 4212000 Construção de obras-de-arte especiais 4213800 Obras de urbanização - ruas, praças e calçadas 4221901 Construção de barragens e represas para geração de energia elétrica 4222701 Construção de redes de abastecimento de água, coleta de esgoto e construções correlatas, exceto obras de irrigação 4299501 Construção de instalações esportivas e recreativas 4313400 Obras de terraplenagem 4322301 Instalações hidráulicas, sanitárias e de gás 4399105 Perfuração e construção de poços de água 4744099 Comércio varejista de materiais de construção em geral 4923002 Serviço de transporte de passageiros - locação de automóveis com motorista 4930202 Transporte rodoviário de carga, exceto produtos perigosos e mudanças, intermunicipal, interestadual e internacional 4930203 Transporte rodoviário de produtos perigosos 4930204 Transporte rodoviário de mudanças 5212500 Carga e descarga 5229002 Serviços de reboque de veículos 5229099 Outras atividades auxiliares dos transportes terrestres não especificadas anteriormente (serviços de guarda-volumes em terminais rodoviários, serviços de gestão e operação de tráfego, serviços de traslado de passageiros entre terminais, serviço de liquefação de gás para fins de transporte em veículos dutos móveis, serviço de escolta no transporte rodoviário de cargas especiais, outras atividades auxiliares dos transportes terrestres não especificadas anteriormente, serviços de motoristas autônomos constituídos como empresas) 7112000 Serviços de engenharia 7119701 Serviços de cartografia, topografia e geodésia 7711000 Locação de automóveis sem condutor 7732201 Aluguel de máquinas e equipamentos para construção sem operador, exceto andaimes 7820500 Locação de mão-de-obra temporária 8121400 Limpeza em prédios e em domicílios 8129000 Atividades de limpeza não especificadas anteriormente (atividades de limpeza e de tratamento de piscinas, atividades de limpeza especializada como a limpeza de chaminés, de fornos, incineradores, caldeiras, dutos de ventilação e de refrigeração de ar, atividade de limpeza de máquinas industriais, atividade de limpeza em trens, ônibus, embarcações, etc., atividade de limpeza do interior de tanques marítimos, atividade de limpeza de garrafas, atividade de limpeza de ruas, atividade de limpeza de caixas de água e caixas de gordura, outras atividades de limpeza não especificadas anteriormente) 8299799 Outras atividades de serviços prestados principalmente às empresas não especificadas anteriormente (serviços de estenografia, serviços de taquigrafia, serviços de captação de imagens de reuniões e conferências ao vivo para serem transmitidas por circuito interno de televisão ou televisão aberta, serviços de impressão e de colocação de código de barras para endereços postais, serviços de avaliadores, exceto de seguros e imóveis, atividades dos despachantes, exceto aduaneiros, serviços de caráter privado de prevenção de incêndios (manutenção de extintores de incêndio), administração de cartões de desconto, outras atividades de apoio às empresas não especificadas anteriormente)					
<b>Capital Social</b> R\$ 500.000,00 (quinhentos mil reais)		<b>Porte</b> EPP (Empresa de Pequeno Porte)		<b>Prazo de Duração</b> Indeterminado	
<b>Capital Integralizado</b> R\$ 500.000,00 (quinhentos mil reais)					
<b>Dados do Sócio</b>					
<b>Nome</b> PEDRO CUSTÓDIO DE OLIVEIRA FILHO	<b>CPF/CNPJ</b> 111.067.193-87	<b>Participação no capital</b> R\$ 450.000,00	<b>Espécie de sócio</b> Sócio	<b>Administrador</b> S	<b>Término do mandato</b> Indeterminado
<b>Nome</b> EDUARDO PEDRO COSTA DE OLIVEIRA	<b>CPF/CNPJ</b> 039.619.483-48	<b>Participação no capital</b> R\$ 50.000,00	<b>Espécie de sócio</b> Sócio	<b>Administrador</b> N	<b>Término do mandato</b> Indeterminado
<b>Dados do Administrador</b>					
<b>Nome</b> PEDRO CUSTÓDIO DE OLIVEIRA FILHO	<b>CPF</b> 111.067.193-87	<b>Término do mandato</b> Indeterminado			
<b>Último Arquivamento</b>		<b>Ato/eventos</b>		<b>Situação</b>	
<b>Data</b> 13/05/2022	<b>Número</b> 20220594830	223 / 310 - OUTROS DOCUMENTOS DE INTERESSE DA EMPRESA / EMPRESARIO		ATIVA Status SEM STATUS	

Esta certidão foi emitida automaticamente em 18/10/2022, às 14:57:04 (horário de Brasília).  
Se impressa, verificar sua autenticidade no <https://www.empresafacil.ma.gov.br>, com o código XILNNGUT.

## CERTIDÃO SIMPLIFICADA

Continuação

### Sistema Nacional de Registro de Empresas Mercantis - SINREM

Certificamos que as informações abaixo constam dos documentos arquivados  
nesta Junta Comercial e são vigentes na data da sua expedição.

Nome Empresarial: COTRAL-CONSTRUÇÕES E TRANSPORTES DO MARANHÃO LTDA - EPP	Protocolo: MAC2202252160
Natureza Jurídica: Sociedade Empresária Limitada	



MAC2202252160

CARLOS ANDRÉ DE MORAES PEREIRA  
Secretário Geral



*[Handwritten signature]*

*[Handwritten signature]*



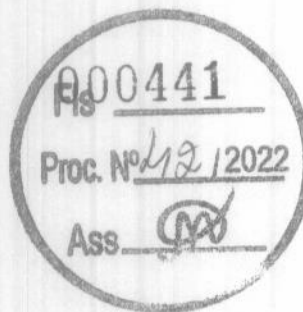

## CERTIDÃO ESPECÍFICA

### Sistema Nacional de Registro de Empresas Mercantis - SINREM

Certificamos que as informações abaixo constam dos documentos arquivados nesta Junta Comercial e são vigentes na data da sua expedição.

Certificamos que COTRAL-CONSTRUÇÕES E TRANSPORTES DO MARANHÃO LTDA - EPP encontra-se registrada nesta Junta Comercial, como segue:		Protocolo: MAC2202252190	
NIRE 21200263380 CNPJ 63.420.590/0001-21		Situação ATIVA Status SEM STATUS	
Endereço Completo SÃO RAIMUNDO, Nº 18, A, CENTRO - Vargem Grande/MA - CEP 65430-000			
Arquivamentos Posteriores			
Ato	Número	Data	Descrição
223	20220594830	13/05/2022	OUTROS DOCUMENTOS DE INTERESSE DA EMPRESA / EMPRESARIO
223	20220583935	10/05/2022	BALANCO
310	20210736160	01/06/2021	OUTROS DOCUMENTOS DE INTERESSE DA EMPRESA / EMPRESARIO
223	20210647515	10/05/2021	BALANCO
223	20200319728	06/05/2020	BALANCO
223	20190327669	06/05/2019	BALANCO
223	20180402730	29/05/2018	BALANCO
901	20171307674	20/10/2017	PROCURACAO
002	20170464032	21/08/2017	ALTERACAO DE DADOS (EXCETO NOME EMPRESARIAL)
223	20170528456	24/04/2017	BALANCO
223	20160446341	13/06/2016	BALANCO
223	20150449550	11/06/2015	BALANCO
223	20150449542	11/06/2015	BALANCO
002	20130754820	22/11/2013	ALTERACAO DE DADOS (EXCETO NOME EMPRESARIAL)
223	20130265969	05/04/2013	BALANCO
223	20120396793	18/06/2012	BALANCO
223	20120151600	05/03/2012	BALANCO
002	20110277147	06/05/2011	ALTERACAO DE DADOS (EXCETO NOME EMPRESARIAL)
223	20100348270	10/06/2010	BALANCO
316	20090593014	05/11/2009	ENQUADRAMENTO DE EMPRESA DE PEQUENO PORTE
223	20090593057	04/11/2009	BALANCO
223	20090585283	23/10/2009	BALANCO
223	20090225325	13/05/2009	BALANCO
002	20070511063	07/12/2007	ALTERACAO DE DADOS (EXCETO NOME EMPRESARIAL)
223	20070130558	13/04/2007	BALANCO
002	20070066019	27/02/2007	ALTERACAO DE DADOS (EXCETO NOME EMPRESARIAL)
090	21200263380	25/03/1991	CONTRATO

Esta certidão foi emitida automaticamente em 18/10/2022, às 14:57:40 (horário de Brasília).  
Se impressa, verificar sua autenticidade no <https://www.empresafacil.ma.gov.br>, com o código GFG4QP1P.



MAC2202252190

CARLOS ANDRÉ DE MORAES PEREIRA  
Secretário(a) Geral



**CONSELHO REGIONAL DE CONTABILIDADE DO ESTADO DO MARANHÃO  
CERTIDÃO DE HABILITAÇÃO PROFISSIONAL**

O CONSELHO REGIONAL DE CONTABILIDADE DO ESTADO DO MARANHÃO certifica que o(a) profissional identificado(a) no presente documento encontra-se habilitado para o exercício da profissão contábil.

**IDENTIFICAÇÃO DO REGISTRO**

NOME.....	: RAIMAR ALMEIDA PEREIRA
REGISTRO.....	: MA-003675/O-9
CATEGORIA.....	: TÉCNICO EM CONTABILIDADE
CPF.....	: ***.876.413-**

A falsificação deste documento constitui-se em crime previsto no Código Penal Brasileiro, sujeitando o autor à respectiva ação penal.

Emissão: MARANHÃO, 16/12/2022 as 12:32:20.  
Válido até: 16/03/2023.  
Código de Controle: 173282.

Para verificar a autenticidade deste documento consulte o site do CRCMA.



*[Handwritten signature]*

*[Handwritten signature]*

*[Handwritten mark]*



Certidão de Acervo Técnico - CAT  
Resolução Nº 1025 de 30 de Outubro de 2009  
Resolução Nº 218 de 29 de Junho de 1973

**CREA-MA**

CAT COM REGISTRO DE ATESTADO

**867879/2022**

Atividade concluída

**Conselho Regional de Engenharia e Agronomia do Estado do Maranhão**

CERTIFICAMOS, em cumprimento ao disposto na Resolução nº 1.025, de 30 de outubro de 2009, do Confea, que consta dos assentamentos deste Conselho Regional de Engenharia e Agronomia do Estado do Maranhão - Crea-MA, o Acervo Técnico do profissional **RUBEM JOSE AREIAS DA SILVA** referente à(s) Anotação(ões) de Responsabilidade Técnica - ART abaixo discriminada(s):

Profissional: **RUBEM JOSE AREIAS DA SILVA**  
Registro: **8968PA** RNP: **1503382990**  
Título profissional: **ENGENHEIRO CIVIL**

Número da ART: **MA20220505355** Tipo de ART: **OBRA / SERVIÇO** Registrada em: **24/02/2022** Baixada em: **01/06/2022**  
Forma de registro: **INICIAL** Participação técnica: **INDIVIDUAL**  
Empresa contratada: **COTRAL-CONSTRUCOES E TRANSPORTES DO MARANHÃO LTDA**

Contratante: **Prefeitura Municipal de Chapadinha**  
Endereço do contratante: **AVENIDA Presidente Vargas**  
Complemento:

Cidade: **CHAPADINHA**

Contrato:

Valor do contrato: **R\$ 351.994,59**

Ação institucional: **Outros**

Endereço da obra/serviço: **AREA DO MUNICÍPIO DE CHAPADINHA/MA**

Complemento:

Cidade: **CHAPADINHA**

Coordenadas Geográficas: **-3.740500, -43.359300**

Data de início: **24/01/2022**

Conclusão efetiva: **22/07/2022**

Finalidade: **SEM DEFINIÇÃO**

Proprietário: **Prefeitura Municipal de Chapadinha**

Atividade Técnica: **16 - Execução ESTRUTURAS > OBRAS DE ARTE > #2.6.5 - DE RECUPERAÇÃO DE PONTES 49 - Execução de obra 83.00 metro;**

Observações

REFERENTE AOS SERVIÇOS DE RECUPERAÇÃO DE PONTES DE MADEIRA NOS POVOADOS ARAÇÁ - PONTE 01(4,00M) / PONTE 02 (5,00M) / PONTE 03 (4,00M) / PONTE 04 (3,00M) / LOBO (6,00M) / BOA HORA (61,00M) NA ZONA RURAL DO MUNICÍPIO DE CHAPADINHA/MA. CONFORME CONTRATO ADM. N. 001/2021/P.E./033/2021 E PROC. ADM N. 794/2021.

Informações Complementares

CERTIFICAMOS, finalmente, que se encontra vinculado à presente Certidão de Acervo Técnico - CAT, o atestado contendo 6 folha(s), expedido pelo contratante da obra/serviço, a quem cabe a responsabilidade pela veracidade e exatidão das informações nele constantes.

Certidão de Acervo Técnico nº 867879/2022  
15/07/2022, 09:46  
YWcZB

A Certidão de Acervo Técnico (CAT) à qual o atestado está vinculado constituirá prova da capacidade técnico-profissional da pessoa jurídica somente se o responsável técnico indicado estiver ou venha a ser integrado ao seu quadro técnico por meio de declaração entregue no momento da habilitação ou da entrega das propostas.

Certificamos que se encontra vinculado à presente CAT o atestado apresentado em cumprimento à Lei nº 8.666/93, expedido pela pessoa jurídica contratante, a quem cabe a responsabilidade pela veracidade e exatidão das informações nele constantes. É de responsabilidade deste Conselho a verificação da atividade profissional em conformidade com a Lei nº 5.194/66 e Resoluções do Conselho Federal de Engenharia e Agronomia - CONFEA.

Esta certidão perderá a validade, caso ocorra qualquer alteração posterior dos elementos cadastrais nela contidos.

Fica(m) Excluído(s), no entanto, o(s) serviço(s) cujas atribuições não competem ao(s) profissional(is) em questão.

A autenticidade desta Certidão pode ser verificada em: <https://crea-ma.sitac.com.br/publico/>, com a chave: YWcZB

CPF/CNPJ: **06.117.709/0001-58**  
Nº: **310**

Bairro: **CENTRO**  
UF: **MA**

CEP: **65500000**

Celebrado em:

Tipo de contratante: **Pessoa Jurídica de Direito Público**

Bairro: \_\_\_\_\_  
UF: **MA**

Nº: \_\_\_\_\_

CEP: **65500000**

CPF/CNPJ: **06.117.709/0001-58**

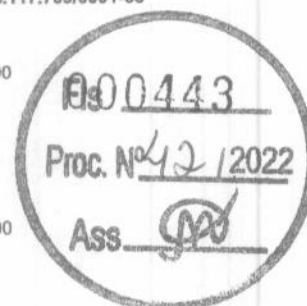

Prefeitura Municipal de Chapadinha  
Avenida Presidente Vargas nº 310- Centro, Chapadinha – MA  
CNPJ Nº 06.117.709/0001-58

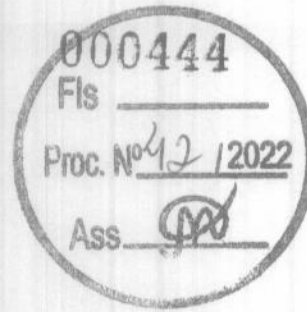

Atestamos para os devidos fins, que o Engenheiro Civil RUBEM JOSE AREIAS DA SILVA, CREA/PA nº 1503382990, executou para prefeitura, como responsável da empresa COTRAL CONSTRUÇÕES E TRANSPORTES DO MARANHÃO LTDA, inscrita no CNPJ sob nº 63.420.590/0001-21, situada na AV SÃO RAIMUNDO nº 18ª, CENTRO no Município de Vargem Grande-Ma, executou os seguintes serviços de RECUPERAÇÃO DE PONTES DE MADEIRA NOS POVOADOS ARAÇÁ - PONTE 01(4,00M) / PONTE 02 (5,00M) / PONTE 03 (4,00M) / PONTE 04 (3,00M) / LOBO (6,00M) / BOA HORA (61,00M) NA ZONA RURAL DO MUNICÍPIO DE CHAPADINHA/MA no Valor de R\$ 351.994,59 no período 24.01.2022 a 01.06.2022 .Conforme CONTRATO nº 001/2021/P.E./033/2021 E PROC. ADM N. 794/2021, ART nº MA20220505355 e planilha de serviços prestados.

**RECUPERAÇÃO DE PONTE (01) DE MADEIRA NO POVOADO  
ARAÇÁ MUNICÍPIO DE CHAPADINHA MA (4,0M)**

ITEM	CÓDIGO	DESCRIÇÃO	FORTE	UNID	QUANTIDADE
1		SERVIÇOS PRELIMINARES			
1.1	COMP AUX 03	MOBILIZAÇÃO E DESMOBILIZAÇÃO DE EQUIPAMENTOS	PRÓPRIA	UND	1,00
2		RECUPERAÇÃO DE PONTE DE MADEIRA - POVOADO ARAÇÁ I			
2.1		FUNDAÇÕES			
2.1.1	CPU 04	ESTACAS DE MADEIRA - 0,00UND DE 1,50M (0,25X0,25)M	PRÓPRIA	M3	0,00
2.1.2	C1293	CRAVAÇÃO DE ESTACA DE MADEIRA CONDIÇÕES FAVORÁVEIS	SEINFRA	M	0,00
2.1.3	96555	CONCRETAGEM DE BLOCOS DE COROAMENTO E VIGAS BALDRAME, FCK 30 MPA, COM USO DE JERICA LANCAMENTO, ADENSAMENTO E ACABAMENTO. AF 05/2017	SINAPI	M3	0,00
2.1.4	102487	CABECEIRAS EM CONCRETO CICLOPICO FCK = 15MPA, 3% PEDRA DE MÃO EM VOLUME REAL, INCLUSIVE LANCAMENTO AF 05/2021	SINAPI	M3	0,00
2.2		MESOESTRUTURA			
2.2.1	CPU 04	PILARES - 0,00UND DE 0,00M (0,25X0,25)M	PRÓPRIA	M3	0,00
2.2.2	CPU 04	LONGARINAS - 2,00UND DE 4,00M (0,30X0,30)M	PRÓPRIA	M3	0,72
2.2.3	CPU 04	BALANCINS I - 36,00UND DE 2,20M (0,25X0,25)M	PRÓPRIA	M3	0,00
2.2.4	CPU 04	BALANCINS II - 0,00UND DE 1,50M (0,25X0,25)M	PRÓPRIA	M3	0,00
2.2.5	CPU 04	TRANSVERSINAS I - 0,00UND DE 4,00M (0,25X0,25)M	PRÓPRIA	M3	0,00
2.2.6	CPU 04	TRANSVERSINAS II - 0,00UND DE 4,00M (0,20X0,15)M	PRÓPRIA	M3	0,00
2.3		SUPERESTRUTURA			
2.3.1	CPU 04	TÁBUAS - 14,00UND DE 4,00M (0,30X0,05)M	PRÓPRIA	M3	0,84
2.3.2	CPU 04	PASSA RODAS - 2,00UND DE 4,00M (0,90X0,05)M	PRÓPRIA	M3	0,36
2.3.3	CPU 04	GUIA - 2,00M DE 4,00M (0,10X0,10)M	PRÓPRIA	M3	0,08
2.4		FERRAGENS			
2.4.1	CPU 05	PARAFUSOS I - (1/2" X 60CM) COMPLETO COM PORCA E ARRUELA	PRÓPRIA	UND	24,00
2.4.2	CPU 06	PARAFUSOS II - (1/2" X 30CM) COMPLETO COM PORCA E ARRUELA	PRÓPRIA	UND	12,00
3		ATERRO DE CABECEIRA			
3.1	94327	MATERIAL PARA ATERRO COMPACTADO MECANICAMENTE COM AQUISIÇÃO DE MATERIAL DE JAZIDA (ESCVAÇÃO, CARGA, TRANSPORTE E DESCARGA) QMT	SINAPI	M3	16,00
4		LIMPEZA E ENTREGA DA OBRA			
4.1	CPU 07	LIMPEZA FINAL DA OBRA	SINAPI	M2	16,00

Este documento encontra-se registrado no Conselho Regional de Engenharia e Agronomia do Estado do Maranhão, vinculado à Certidão nº 867879/2022, em 15/07/2022 em



Certidão nº 867879/2022  
18/07/2022, 22:24

Chave de Impressão: YWcZB

O documento neste ato registrado foi emitido em 14/07/2022 e contém 6 folhas







Prefeitura Municipal de Chapadinho  
Avenida Presidente Vargas nº 310- Centro, Chapadinho – MA  
CNPJ Nº 06.117.709/0001-58

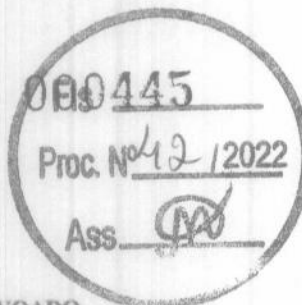

**RECUPERAÇÃO DE PONTE (02) DE MADEIRA NO POVOADO  
ARAÇÁ MUNICÍPIO DE CHAPADINHA MA (5,0M)**

ITEM	CÓDIGO	DESCRIÇÃO	FORTE	UNID	QUANTIDADE
1		<b>SERVIÇOS PRELIMINARES</b>			
1.1	COMP AUX 03	MOBILIZAÇÃO E DESMOBILIZAÇÃO DE EQUIPAMENTOS	PRÓPRIA	UND	1,00
2		<b>RECUPERAÇÃO DE PONTE DE MADEIRA - POVOADO ARAÇÁ II</b>			
2.1		<b>FUNDAÇÕES</b>			
2.1.1	CPU 04	ESTACAS DE MADEIRA - 0,00UND DE 1,50M (0,25X0,25M)	PRÓPRIA	M3	0,00
2.1.2	C1293	CRAVAÇÃO DE ESTACA DE MADEIRA CONDIÇÕES FAVORÁVEIS	SEINFRA	M	0,00
2.1.3	96555	CONCRETAGEM DE BLOCOS DE COROAMENTO E VIGAS BALDRAME, FCK 30 MPA, COM USO DE JERICA LANCAMENTO, ADENSAMENTO E ACABAMENTO. AF_05/2017	SINAPI	M3	0,00
2.1.4	102487	CABECEIRAS EM CONCRETO CICLÓPICO FCK = 15MPA, 30% PEDRA DE MÃO EM VOLUME REAL, INCLUSIVE LANCAMENTO. AF_05/2021	SINAPI	M3	0,00
2.2		<b>MESOESTRUTURA</b>			
2.2.1	CPU 04	PILARES - 0,00UND DE 0,00M (0,25X0,25M)	PRÓPRIA	M3	0,00
2.2.2	CPU 04	LONGARINAS - 0,00UND DE 4,00M (0,30X0,30M)	PRÓPRIA	M3	0,00
2.2.3	CPU 04	BALANCINS I - 36,00UND DE 2,20M (0,25X0,25M)	PRÓPRIA	M3	0,00
2.2.4	CPU 04	BALANCINS II - 0,00UND DE 1,50M (0,25X0,25M)	PRÓPRIA	M3	0,00
2.2.5	CPU 04	TRANSVERSINAS I - 1,00UND DE 4,00M (0,25X0,25M)	PRÓPRIA	M3	0,25
2.2.6	CPU 04	TRANSVERSINAS II - 0,00UND DE 4,00M (0,20X0,15M)	PRÓPRIA	M3	0,00
2.3		<b>SUPERESTRUTURA</b>			
2.3.1	CPU 04	TÁBUAS - 17,00UND DE 5,00M (0,30X0,04M)	PRÓPRIA	M3	0,81
2.3.2	CPU 04	PASSA RODAS - 2,00UND DE 4,00M (0,90X0,04M)	PRÓPRIA	M3	0,29
2.3.3	CPU 04	GUIA - 2,80M DE 5,00M (0,10X0,10M)	PRÓPRIA	M3	0,10
2.4		<b>FERRAGENS</b>			
2.4.1	CPU 05	PARAFUSOS I - (1/2" X 50CM) COMPLETO COM PORCA E ARRUELA	PRÓPRIA	UND	36,00
2.4.2	CPU 06	PARAFUSOS II - (1/2" X 30CM) COMPLETO COM PORCA E ARRUELA	PRÓPRIA	UND	18,00
3		<b>ATERRO DE CABECEIRA</b>			
3.1	94327	MATERIAL PARA ATERRO COMPACTADO MECANICAMENTE COM AQUISIÇÃO DE MATERIAL DE JAZIDA (ESCAVAÇÃO, CARGA, TRANSPORTE E DESCARGA) OMT	SINAPI	M3	16,00
4		<b>LIMPEZA E ENTREGA DA OBRA</b>			
4.1	CPU 07	LIMPEZA FINAL DA OBRA	SINAPI	M2	20,00

Este documento encontra-se registrado no Conselho Regional de Engenharia e Agronomia do Estado do Maranhão, vinculado à Certidão nº 867879/2022, em 15/07/2022 em



Certidão nº 867879/2022  
18/07/2022, 22:24  
Chave de Impressão: YWcZB

O documento neste ato registrado foi emitido em 14/07/2022 e contém 6 folhas



Prefeitura Municipal de Chapadonha  
Avenida Presidente Vargas nº 310- Centro, Chapadonha – MA  
CNPJ Nº 06.117.709/0001-58

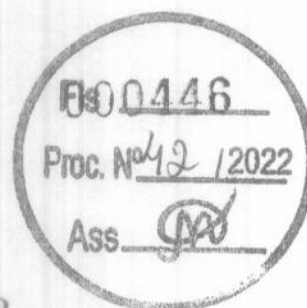

**RECUPERAÇÃO DE PONTE (03) DE MADEIRA NO POVOADO  
ARAÇÁ MUNICÍPIO DE CHAPADONHA MA (4,0M)**

ITEM	CÓDIGO	DESCRIÇÃO	FONTE	UNID	QUANTIDADE
1	<b>SERVIÇOS PRELIMINARES</b>				
1.1	COMP AUX 03	MOBILIZAÇÃO E DESMOBILIZAÇÃO DE EQUIPAMENTOS	PRÓPRIA	UND	1,00
2	<b>RECUPERAÇÃO DE PONTE DE MADEIRA - POVOADO ARAÇÁ III</b>				
2.1	<b>FUNDAÇÕES</b>				
2.1.1	GPU 04	ESTACAS DE MADEIRA - 0,00UND DE 1,50M (0,25X0,25)M	PRÓPRIA	M3	0,00
2.1.2	C1293	CRAVAÇÃO DE ESTACA DE MADEIRA CONDIÇÕES FAVORÁVEIS	SEINFRA	M	0,00
2.1.3	96555	CONCRETAGEM DE BLOCOS DE CORDOAMENTO E VIGAS BALDRAME, FCK 30 MPA, COM USO DE JERICA	SINAPI	M3	0,00
2.1.4	102457	LANÇAMENTO, ADENSAMENTO E ACABAMENTO, AF_05/2017 CABECEIRAS EM CONCRETO CICLOPICO FCK = 15MPA, 33% PEDRA DE MÃO EM VOLUME REAL, INCLUSIVE LANÇAMENTO AF_05/2021	SINAPI	M3	0,00
2.2	<b>MESOESTRUTURA</b>				
2.2.1	GPU 04	PILARES - 0,00UND DE 0,00M (0,25X0,25)M	PRÓPRIA	M3	0,00
2.2.2	GPU 04	LONGARINAS - 2,00UND DE 4,00M (0,25X0,25)M	PRÓPRIA	M3	0,50
2.2.3	GPU 04	BALANCINS I - 0,00UND DE 2,20M (0,25X0,25)M	PRÓPRIA	M3	0,00
2.2.4	GPU 04	BALANCINS II - 0,00UND DE 1,50M (0,25X0,25)M	PRÓPRIA	M3	0,00
2.2.5	GPU 04	TRANSVERSINAS I - 0,00UND DE 4,00M (0,25X0,25)M	PRÓPRIA	M3	0,00
2.2.6	GPU 04	TRANSVERSINAS II - 0,00UND DE 4,00M (0,20X0,16)M	PRÓPRIA	M3	0,00
2.3	<b>SUPERESTRUTURA</b>				
2.3.1	GPU 04	TÁBUAS - 14,00UND DE 4,00M (0,30X0,06)M	PRÓPRIA	M3	1,00
2.3.2	GPU 04	PASSA RODAS - 2,00UND DE 4,00M (0,90X0,06)M	PRÓPRIA	M3	0,43
2.3.3	GPU 04	GUIA - 2,00M DE 4,00M (0,10X0,10)M	PRÓPRIA	M3	0,08
2.4	<b>FERRAGENS</b>				
2.4.1	GPU 05	PARAFUSOS I - (1/2" X 60CM) COMPLETO COM PORCA E ARRUELA	PRÓPRIA	UND	24,00
2.4.2	GPU 05	PARAFUSOS II - (1/2" X 30CM) COMPLETO COM PORCA E ARRUELA	PRÓPRIA	UND	12,00
3	<b>ATERRO DE CABECEIRA</b>				
3.1	94327	MATERIAL PARA ATERRO COMPACTAÇÃO MECANICAMENTE COM AQUISIÇÃO DE MATERIAL DE JAZIDA (ESCAVAÇÃO, CARGA, TRANSPORTE E DESCARGA) DMT	SINAPI	M3	16,00
4	<b>LIMPEZA E ENTREGA DA OBRA</b>				
4.1	GPU 07	LIMPEZA FINAL DA OBRA	SINAPI	M2	16,00

Este documento encontra-se registrado no Conselho Regional de Engenharia e Agronomia do Estado do Maranhão, vinculado à Certidão nº 867879/2022, em 15/07/2022 em



Certidão nº 867879/2022  
18/07/2022, 22:24

Chave de Impressão: YWczB

O documento neste ato registrado foi emitido em 14/07/2022 e contém 6 folhas



Prefeitura Municipal de Chapadinda  
Avenida Presidente Vargas nº 310- Centro, Chapadinda – MA  
CNPJ Nº 06.117.709/0001-58

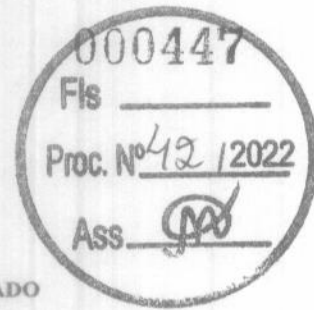

**RECUPERAÇÃO DE PONTE (04) DE MADEIRA NO POVOADO  
ARAÇÁ MUNICÍPIO DE CHAPADINDHA MA (3,0M)**

ITEM	CÓDIGO	DESCRIÇÃO	FONTE	UNID	QUANTIDADE
1	<b>SERVIÇOS PRELIMINARES</b>				
1.1	CQMP AUX 03	MOBILIZAÇÃO E DESMOBILIZAÇÃO DE EQUIPAMENTOS	PRÓPRIA	UND	1,00
2	<b>RECUPERAÇÃO DE PONTE DE MADEIRA - POVOADO ARAÇÁ IV</b>				
2.1	<b>FUNDAÇÕES</b>				
2.1.1	CPU 04	ESTACAS DE MADEIRA - 0,00UND DE 1,60M (0,25X0,25)M	PRÓPRIA	M3	0,00
2.1.2	C1293	CRAVAÇÃO DE ESTACA DE MADEIRA CONDIÇÕES FAVORÁVEIS	SEINFRA	M	0,00
2.1.3	96555	CONCRETAGEM DE BLOCOS DE GORCAMENTO E VIGAS BALDRAME. FCK 30 MPA, COM USO DE JERICA LANCAMENTO, ADENSAMENTO E ACABAMENTO. AF_05/2017	SINAPI	M3	0,00
2.1.4	102487	CABECEIRAS EM CONCRETO CICLOPICO FCK = 15MPA, 30% PEDRA DE MÃO EM VOLUME REAL, INCLUSIVE LANCAMENTO. AF_05/2021	SINAPI	M3	0,00
2.2	<b>MESOESTRUTURA</b>				
2.2.1	CPU 04	PILARES - 0,00UND DE 0,00M (0,25X0,25)M	PRÓPRIA	M3	0,00
2.2.2	CPU 04	LONGARINAS - 1,00UND DE 3,00M (0,30X0,30)M	PRÓPRIA	M3	0,27
2.2.3	CPU 04	BALANCINS I - 0,00UND DE 2,20M (0,25X0,25)M	PRÓPRIA	M3	0,00
2.2.4	CPU 04	BALANCINS II - 0,00UND DE 1,50M (0,25X0,25)M	PRÓPRIA	M3	0,00
2.2.5	CPU 04	TRANSVERSINAS I - 1,00UND DE 4,00M (0,3X0,3)M	PRÓPRIA	M3	0,35
2.2.6	CPU 04	TRANSVERSINAS II - 0,00UND DE 4,00M (0,20X0,15)M	PRÓPRIA	M3	0,00
2.3	<b>SUPERESTRUTURA</b>				
2.3.1	CPU 04	TÁBUAS - 10,00UND DE 4,00M (0,30X0,05)M	PRÓPRIA	M3	0,72
2.3.2	CPU 04	PASSA RODAS - 2,00UND DE 3,00M (0,90X0,06)M	PRÓPRIA	M3	0,32
2.3.3	CPU 04	GUIA - 2,00M DE 3,00M (0,10X0,10)M	PRÓPRIA	M3	0,06
2.4	<b>FERRAGENS</b>				
2.4.1	CPU 05	PARAFUSOS I - (1/2" X 80CM) COMPLETO COM PORCA E ARRUELA	PRÓPRIA	UND	20,00
2.4.2	CPU 06	PARAFUSOS II - (1/2" X 30CM) COMPLETO COM PORCA E ARRUELA	PRÓPRIA	UND	10,00
3	<b>ATERRO DE CABECEIRA</b>				
3.1	94327	MATERIAL PARA ATERRO COMPACTADO MECANICAMENTE COM AQUISIÇÃO DE MATERIAL DE JAZIDA (ESCAVAÇÃO, CARGA, TRNASPORTE E DESCARGA) DMT	SINAPI	M3	16,00
4	<b>LIMPEZA E ENTREGA DA OBRA</b>				
4.1	CPU 07	LIMPEZA FINAL DA OBRA	SINAPI	M2	12,00

Este documento encontra-se registrado no Conselho Regional de Engenharia e Agronomia do Estado do Maranhão, vinculado à Certidão nº 867879/2022, em 15/07/2022 em



O documento neste ato registrado foi emitido em 14/07/2022 e contém 6 folhas

Certidão nº 867879/2022  
18/07/2022, 22:24

Chave de Impressão: YWcZB



Prefeitura Municipal de Chapadonha  
Avenida Presidente Vargas nº 310- Centro, Chapadinha – MA  
CNPJ Nº 06.117.709/0001-58

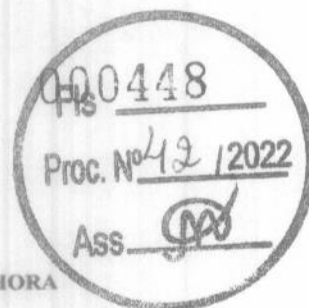

**RECUPERAÇÃO DE PONTE DE MADEIRA NO POVOADO BOA HORA  
MUNICIPIO DE CHAPADINHA MA (61,0M)**

ITEM	CÓDIGO	DESCRIÇÃO	FONTE	UNID	QUANTIDADE
1		<b>SERVIÇOS PRELIMINARES</b>			
1.1	COMP AUX 03	MOBILIZAÇÃO E DESMOBILIZAÇÃO DE EQUIPAMENTOS	PRÓPRIA	UND	1,00
2		<b>RECUPERAÇÃO DE PONTE DE MADEIRA - POVOADO BOA HORA</b>			
2.1		<b>FUNDAÇÕES</b>			
2.1.1	GPU 04	ESTACAS DE MADEIRA - 0,00UND DE 1,50M (0,25X0,25)M	PRÓPRIA	M3	0,00
2.1.2	C1293	CRAVAGEM DE ESTACA DE MADEIRA CONDIÇÕES FAVORÁVEIS	SEINFRA	M	0,00
2.1.3	96555	CONCRETAGEM DE BLOCOS DE COROAMENTO E VIGAS BALDRAME, FCK 30 MPA, COM USO DE JERICA LANCAMENTO, ADENSAMENTO E ACABAMENTO. AF 06/2017	SINAPI	M3	0,00
2.2		<b>MESOESTRUTURA</b>			
2.2.1	GPU 04	PILARES - 0,00UND DE 5,00M (0,25X0,25)M	PRÓPRIA	M3	0,00
2.2.2	GPU 04	LONGARINAS - 4,00UND DE 61,00M (0,25X0,25)M	PRÓPRIA	M3	15,25
2.2.3	GPU 04	BALANCINS I - 56,00UND DE 2,20M (0,25X0,25)M	PRÓPRIA	M3	7,70
2.2.4	GPU 04	BALANCINS II - 8,00UND DE 1,50M (0,25X0,25)M	PRÓPRIA	M3	0,75
2.2.5	GPU 04	TRANSVERSINAS I - ,00UND DE 4,00M (0,25X0,25)M	PRÓPRIA	M3	0,00
2.2.6	GPU 04	TRANSVERSINAS II - 0,00UND DE 4,00M (0,20X0,15)M	PRÓPRIA	M3	0,00
2.3		<b>SUPERESTRUTURA</b>			
2.3.1	GPU 04	TÁBUAS - 133,00UND DE 4,00M (0,32X0,06)M	PRÓPRIA	M3	14,59
2.3.2	GPU 04	PASSA RODAS - 2,00UND DE 61,00M (0,90X0,06)M	PRÓPRIA	M3	6,58
2.3.3	GPU 04	GUIA - 2,00M DE 61,00M (0,10X0,10)M	PRÓPRIA	M3	1,22
2.3.4	012252	GUARDA-CORPO EM MADEIRA PARA PROTECAO	SBC	M	122,00
2.4		<b>FERRAGENS</b>			
2.4.1	GPU 05	PARAFUSOS I - (1/2" X 60CM) COM PORCA E ARRUELA	PRÓPRIA	UND	200,00
2.4.2	GPU 06	PARAFUSOS II - (1/2" X 30CM) COM PORCA E ARRUELA	PRÓPRIA	UND	90,00
3		<b>ATERRO DE CABECEIRA</b>			
3.1	94327	MATERIAL PARA ATERRO COMPACTADO MECANICAMENTE COM AQUISIÇÃO DE MATERIAL DE JAZIDA (ESCOVAÇÃO, CARGA, TRNSPORTE E DESCARGA) DMT	SINAPI	M3	28,00
4		<b>LIMPEZA E ENTREGA DA OBRA</b>			
4.1	GPU 07	LIMPEZA FINAL DA OBRA	SINAPI	M2	244,00

Este documento encontra-se registrado no Conselho Regional de Engenharia e Agronomia do Estado do Maranhão, vinculado à Certidão nº 867879/2022, em 15/07/2022



Certidão nº 867879/2022  
18/07/2022 - 22:24

Chave de Impressão: YWcZB

O documento neste ato registrado foi emitido em 14/07/2022 e contém 6 folhas







Prefeitura Municipal de Chapadonha  
Avenida Presidente Vargas nº 310- Centro, Chapadonha – MA  
CNPJ Nº 06.117.709/0001-58

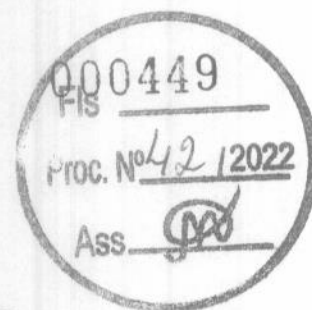

**RECUPERAÇÃO DE PONTE DE MADEIRA NO POVOADO LOBO  
MUNICÍPIO DE CHAPADONHA MA (6,0M)**

ITEM	CÓDIGO	DESCRIÇÃO	FONTE	UNID	QUANTIDADE
<b>1 SERVIÇOS PRELIMINARES</b>					
1.1	COMP AUX 03	MOBILIZAÇÃO E DESMOBILIZAÇÃO DE EQUIPAMENTOS	PRÓPRIA	UNO	1,00
<b>2 RECUPERAÇÃO DE PONTE DE MADEIRA - POVOADO LOBO</b>					
<b>2.1 FUNDAÇÕES</b>					
2.1.1	CPU 04	ESTACAS DE MADEIRA - 12,00UNO DE 1,50M (0,25X0,25M)	PRÓPRIA	M3	1,12
2.1.2	C1293	GRAVAÇÃO DE ESTACA DE MADEIRA CONDIÇÕES FAVORÁVEIS	SEINFRA	M	18,00
2.1.3	98555	CONCRETAGEM DE BLOCOS DE CORDAMENTO E VIGAS BALDRAME, FCK 30 MPa, COM USO DE JERICA LANCAMENTO, ADEUSAMENTO E ACABAMENTO AF. 06/2017	SINAPI	M3	2,88
<b>2.2 MESOESTRUTURA</b>					
2.2.1	CPU 04	PILARES - 12,00UNO DE 2,00M (0,25X0,25M)	PRÓPRIA	M3	1,50
2.2.2	CPU 04	LONGARINAS - 4,00UNO DE 6,00M (0,25X0,20M)	PRÓPRIA	M3	1,20
2.2.3	CPU 04	BALANCINS I - 4,00UNO DE 2,20M (0,25X0,25M)	PRÓPRIA	M3	0,65
2.2.4	CPU 04	BALANCINS II - 8,00UNO DE 1,50M (0,25X0,25M)	PRÓPRIA	M3	0,75
2.2.5	CPU 04	TRANSVERSINAS I - 3,00UNO DE 4,00M (0,25X0,25M)	PRÓPRIA	M3	0,75
2.2.6	CPU 04	TRANSVERSINAS II - 6,00UNO DE 4,00M (0,20X0,15M)	PRÓPRIA	M3	0,60
2.2.7	CPU 04	PONTA DE ALA E TESTA DE CAIXÃO DE ATERRO (10,00X2X0,05M)	PRÓPRIA	M3	1,20
<b>2.3 SUPERESTRUTURA</b>					
2.3.1	CPU 04	TÁBUAS - 15,00UNO DE 4,00M (0,40X0,06M)	PRÓPRIA	M3	1,44
2.3.2	CPU 04	PASSA RODAS - 2,00UNO DE 6,00M (0,90X0,03M)	PRÓPRIA	M3	0,65
2.3.3	CPU 04	GUIA - 2,00M DE 6,00M (0,10X0,10M)	PRÓPRIA	M3	0,12
<b>2.4 FERRAGENS</b>					
2.4.1	CPU 05	PARAFUSOS I - (1/2" X 60CM) COMPLETO COM PORCA E ARRUELA	PRÓPRIA	UNO	48,00
2.4.2	CPU 05	PARAFUSOS II - (1/2" X 30CM) COMPLETO COM PORCA E ARRUELA	PRÓPRIA	UNO	24,00
<b>3 ATERRO DE CABECEIRA</b>					
3.1	94327	MATERIAL PARA ATERRO COMPACTADO MECANICAMENTE COM AQUISIÇÃO DE MATERIAL DE JAZIDA (ESCOVAÇÃO, CARGA, TRANSPORTE E DESCARGA) DMT	SINAPI	M3	32,00
<b>4 LIMPEZA E ENTREGA DA OBRA</b>					
4.1	CPU 07	LIMPEZA FINAL DA OBRA	SINAPI	M2	24,00

Este documento encontra-se registrado no Conselho Regional de Engenharia e Agronomia do Estado do Maranhão, vinculado à Certidão nº 867879/2022, em 15/07/2022



Edvaldo Paz Nunes  
CREA-MA Nº 110.313.774-3  
Engenheiro Civil

Edvaldo Paz Nunes  
Engenheiro Civil  
CPF nº 508.273.833-04  
CREA Nº 1103137743

Chapadonha, Maranhão 01 de Junho de 2022  
Raimundo Peres da Silva Filho  
Secretário Municipal de Infraestrutura e Urbanismo  
Matrícula: 12708

Raimundo Peres da Silva Filho  
Secretário Interino  
Secretaria Municipal de Infraestrutura e Urbanismo  
CPF Nº 755.788.833-20

Certidão nº 867879/2022  
18/07/2022, 22:24

Chave de Impressão: YWcZB

O documento neste ato registrado foi emitido em 14/07/2022 e contém 6 folhas



Data: 14.05.21

Local: Escritório Fachada



05/14/21 04:33:44  
-3.546676 -43.916367°  
-42.4164 -110  
COTRAL CONSTRUCOES E  
TRANSPORTES DO MARANHÃO  
LTDA

GPS: Latitude: 3.546676°

Longitude: -43.916367°

Data: 14.05.21

Local : ALMOXARIFADO



05/14/21 04:33:44  
-3.503245 -43.969858°  
-42.4164 -110  
COTRAL CONSTRUCOES E  
TRANSPORTES DO MARANHÃO  
LTDA

GPS: Latitude: 3.503245°

Longitude: -43.969858°



Avenida São Raimundo nº 18 A, Centro VARGEM GRANDE – MA  
Email : [cotralma@hotmail.com](mailto:cotralma@hotmail.com)  
Cnpj nº 63.420.590/0001-21  
Contato : 98 99147-8930

*m*

*[Handwritten scribble]*

Data: 14.05.21

Local : GARAGEM /OFICINA



05/14/21 03:50:12  
-3.503279° -43.969955°  
-1.0  
COTRAL CONSTRUCOES E  
TRANSPORTES DO MARANHAO  
LTDA

GPS: Latitude: 3.503279°

Longitude: -43.969955°

Data: 14.05.21

Local : GARAGEM



05/14/21 03:58:14  
-3.503169° -43.969726°  
-1.0  
COTRAL CONSTRUCOES E  
TRANSPORTES DO MARANHAO  
LTDA

GPS: Latitude: 3.503169°

Longitude: -43.969726°



Avenida São Raimundo nº 18 A, Centro VARGEM GRANDE - MA  
Email : [cotralma@hotmail.com](mailto:cotralma@hotmail.com)  
Cnpj nº 68.420.590/0001-21  
Contato : 98 99147-8930

M

[Signature]

Data: 14.05.21

Local : GARAGEM

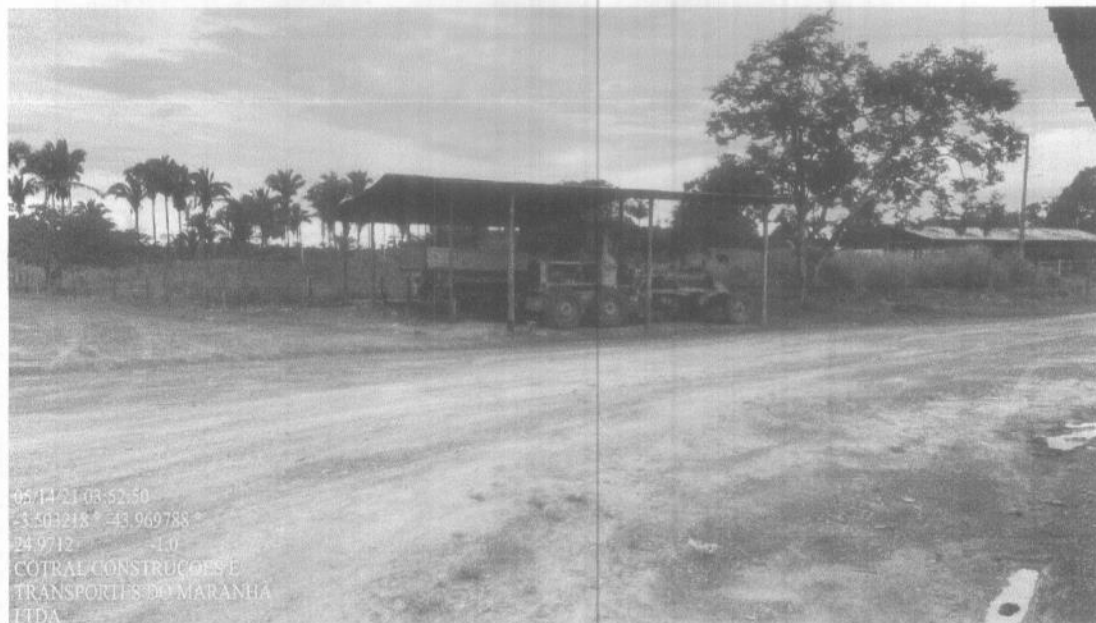

05/14/21 08:52:50  
-3.503218° -43.969788°  
24.9712 -10  
COTRAL CONSTRUÇÕES E  
TRANSPORTES DO MARANHÃO  
LTDA

GPS: Latitude: 3.503218°

Longitude: -43.969788°



3

Avenida São Raimundo nº 18 A, Centro VARGEM GRANDE - MA  
Email : cotralma@hotmail.com  
Cnpj nº 63.420.590/0001-21  
Contato : 98 99147-8930

