

## RELATÓRIO ANALÍTICO - COMPOSIÇÕES DE CUSTOS

	OBRA:	CONSTRUÇÃO DE UNIDADE ESCOLAR COM 04 SALAS E DEMAIS DEPENDÊNCIAS	DATA : 25/08/2021		BDI : 28,82%		
	DESCRIÇÃO:	CONSTRUÇÃO DE UNIDADE ESCOLAR CONSTRUÇÃO DE UNIDADE ESCOLAR COM 04 SALAS DE DEMAIS DEPENDÊNCIAS	FORTE	VERSÃO	HORA	MES	REF.
	LOCAL:	POVOADO ESTRELA 02	ORSE	2021/05	111,06%	69,78%	08/2021
	CLIENTE:	PREFEITURA MUNICIPAL DE CHAPADINHA	SBC	2021/06 - São Luís	112,86%	-	08/2021
	UNIDADES:	465.0M2	SEINFRA	027.1 COM DESONERAÇÃO	83,85%	47,76%	05/2021
	VALOR POR UNIDADE:	R\$ 1.707,63	SINAPI	2021/07 COM DESONERAÇÃO	85,68%	49,33%	08/2021
			COMPOSIÇÕES PRÓPRIAS		0,00%	0,00%	

I2193	TUBO PVC ESGOTO DE 100MM (4') - (NBR 5688)	SEINFRA	M	0,33000000	10,84	3,56
I2194	TUBO PVC ESGOTO DE 40MM (1 1/2') - (NBR 5688)	SEINFRA	M	1,50000000	3,91	5,86
I2195	TUBO PVC ESGOTO DE 50MM (2') - (NBR 5688)	SEINFRA	M	0,50000000	6,65	3,32
<b>TOTAL MATERIAL:</b>						<b>43,08</b>
<b>VALOR:</b>						<b>193,21</b>

### 10.2. C2832 - FOSSA SÉPTICA E SUMIDOURO EM ALVENARIA (UN)

MAO DE OBRA						
I2543	SERVENTE	SEINFRA	H	2,00000000	15,55	31,10
<b>TOTAL MAO DE OBRA:</b>						<b>31,10</b>

MATERIAL						
I0280	BRITA	SEINFRA	M3	1,49200000	76,19	113,68
I2298	CURVA PVC ESGOTO LONGA DN 100MM	SEINFRA	UN	3,00000000	34,33	102,99
I2456	TUBO PVC ESGOTO PRIMÁRIO DE 100 - (NBR 5688)	SEINFRA	M	2,50000000	10,84	27,10
<b>TOTAL MATERIAL:</b>						<b>243,77</b>

SERVICO						
C0073	ALVENARIA DE TIJOLO CERÂMICO FURADO (9x19x19)cm C/ARGAMASSA MISTA DE CAL HIDRATADA ESP.=10cm (1:2:8)	SEINFRA	M2	10,05000000	59,82	601,19
C0074	ALVENARIA DE TIJOLO CERÂMICO FURADO (9x19x19)cm C/ARGAMASSA MISTA DE CAL HIDRATADA ESP=20 cm	SEINFRA	M2	12,92000000	104,79	1.353,89
C0216	ARMADURA CA-50A MÉDIA D= 6,3 A 10,0mm	SEINFRA	KG	41,86000000	14,13	591,48
C0838	CONCRETO P/VIBR., FCK 10 MPa COM AGREGADO ADQUIRIDO	SEINFRA	M3	0,29000000	375,33	108,85
C0840	CONCRETO P/VIBR., FCK 15 MPa COM AGREGADO ADQUIRIDO	SEINFRA	M3	0,59800000	395,54	236,53
C1400	FORMA DE TÁBUAS DE 1" DE 3A. P/FUNDAÇÕES UTIL. 5 X	SEINFRA	M2	1,84000000	66,19	121,79
C2123	REBOCO C/ARGAMASSA DE CAL HIDRATADA E AREIA PENEIRADA TRAÇO 1:3 ESP=5 mm P/PAREDE	SEINFRA	M2	11,00000000	22,25	244,75
2784	ESCAVAÇÃO MANUAL SOLO DE 1A.CAT. PROF. ATÉ 1.50m	SEINFRA	M3	14,24000000	41,21	586,83
<b>TOTAL SERVICOS:</b>						<b>3.845,31</b>
<b>VALOR:</b>						<b>4.120,04</b>

### 10.3. S09375 - Caixa de gordura "cg" 60 x 60 x 65cm (un)

SERVICO						
S00072	Reaterro manual de valas, com compactação utilizando sêpo, sem controle do grau de compactação	ORSE	m3	1,15000000	27,09	31,15
S00080	Forma plana para fundações, em compensado resinado 12mm, 02 usos	ORSE	m2	1,17000000	96,62	113,05
S00095	Concreto simples fabricado na obra, fck=13,5 mpa, lançado e adensado	ORSE	m3	0,08100000	455,68	36,91
S00126	Concreto simples fabricado na obra, fck=15 mpa, lançado e adensado	ORSE	m3	0,08100000	478,53	38,76
S00140	Aço CA - 50 Ø 6,3 a 12,5mm, inclusive corte, dobragem, montagem e colocação de ferragens nas formas, para superestruturas e fundações - R1	ORSE	kg	1,73000000	14,81	25,62
S00155	Alvenaria tijolo cerâmico maciço (5x9x19), esp = 0,09m (singela), com argamassa traço t5 - 1:2:8 (cimento / cal / areia) c/ junta de 2,0cm - R1	ORSE	m2	2,08000000	76,16	158,41
S01908	Reboco ou emboço externo, de parede, com argamassa traço t5 - 1:2:8 (cimento / cal / areia), espessura 2,0 cm	ORSE	m2	2,08000000	27,23	56,64
S02497	Escavação manual de vala ou cava em material de 1ª categoria, profundidade até 1,50m	ORSE	m3	1,80000000	40,59	73,06

# RELATÓRIO ANALÍTICO - COMPOSIÇÕES DE CUSTOS

<b>OBRA:</b>	CONSTRUÇÃO DE UNIDADE ESCOLAR COM 04 SALAS E DEMAIS DEPENDÊNCIAS	<b>DATA:</b> 25/08/2021	<b>BDI:</b> 28,82%
<b>DESCRIÇÃO:</b>	CONSTRUÇÃO DE UNIDADE ESCOLAR CONSTRUÇÃO DE UNIDADE ESCOLAR COM 04 SALAS DE DEMAIS DEPENDÊNCIAS	<b>FONTE</b>	<b>VERSÃO</b>
<b>LOCAL:</b>	POVOADO ESTRELA 02	ORSE	2021/05
<b>CLIENTE:</b>	PREFEITURA MUNICIPAL DE CHAPADINHA	SBC	2021/06 - São Luís
<b>UNIDADES:</b>	465.0M2	SEINFRA	027.1 COM DESONERAÇÃO
<b>VALOR POR UNIDADE:</b>	R\$ 1.707,63	SINAPI	2021/07 COM DESONERAÇÃO
			COMPOSIÇÕES PRÓPRIAS
			HORA
			MES
			REF.

Fls: 233  
 Proc. Nº: 025121  
 Ass: [Assinatura]

S03310	Chapisco em parede com argamassa traço t1 - 1:3 (cimento / areia) - Revisado 08/2015	ORSE	m2	2,08000000	5,36	11,11
<b>TOTAL SERVIÇO:</b>						<b>544,71</b>
<b>VALOR:</b>						<b>544,91</b>

## 10.4. 030356 - CAIXA DE PASSAGEM CONCRETO 0,70x0,70x0,55m (UN)

MAO DE OBRA		FONTE	UNID	COEFICIENTE	PREÇO UNITÁRIO	TOTAL
I099050	PEDREIRO	SBC	H	1,21200000	15,35	18,60
I099300	ARMADOR ou FERREIRO	SBC	H	1,49600000	14,62	21,88
I099350	CARPINTEIRO DE FORMAS	SBC	H	1,75200000	15,35	26,89
I099449	AJUDANTE DE CARPINTEIRO	SBC	H	2,27300000	11,43	25,98
I099807	AJUDANTE DE ARMADOR	SBC	H	1,49600000	11,43	17,10
I099900	SERVENTE	SBC	H	4,84900000	10,81	52,43
<b>TOTAL MAO DE OBRA:</b>						<b>162,88</b>

MATERIAL		FONTE	UNID	COEFICIENTE	PREÇO UNITÁRIO	TOTAL
I000050	CIMENTO PORTLAND CP III 32RS NBR 11578 (quilo)	SBC	KG	99,52000000	0,67	66,68
I000100	AREIA GROSSA LAVADA	SBC	M3	0,22000000	55,00	12,10
I000200	PEDRA BRITADA #1 E 2	SBC	M3	0,26000000	66,91	17,40
I000776	ARAME GALVANIZADO #18 AWG 1,24mm	SBC	KG	0,28800000	18,98	5,47
I000779	ACO CA 50 6,3mm (1/4") (0,248 kg/m)	SBC	KG	14,40000000	9,18	132,19
I001250	TABUA TERCEIRA QUALIDADE NAO APARELHADA	SBC	M	3,08000000	5,95	18,33
I001350	PONTALETE 7,5x7,5cm (3x3") PERNA/BARROTE/ESTRONCA	SBC	M	5,39000000	5,26	28,35
I001450	PREGO FERRO GALVANIZADO 16x24 (285 un/kg)	SBC	KG	0,31000000	20,35	6,31
<b>TOTAL MATERIAL:</b>						<b>286,83</b>
<b>VALOR:</b>						<b>449,71</b>

## 10.5. 89714 - TUBO PVC, SERIE NORMAL, ESGOTO PREDIAL, DN 100 MM, FORNECIDO E INSTALADO EM RAMAL DE DESCARGA OU RAMAL DE ESGOTO SANITÁRIO. AF\_12/2014 (M)

MATERIAL		FONTE	UNID	COEFICIENTE	PREÇO UNITÁRIO	TOTAL
00000122	ADESIVO PLASTICO PARA PVC, FRASCO COM 850 GR	SINAPI	UN	0,03630000	61,88	2,25
00009836	TUBO PVC SERIE NORMAL, DN 100 MM, PARA ESGOTO PREDIAL (NBR 5688)	SINAPI	M	1,05000000	14,49	15,21
00020083	SOLUCAO LIMPADORA PARA PVC, FRASCO COM 1000 CM3	SINAPI	UN	0,05930000	53,73	3,19
00038383	LIXA D'AGUA EM FOLHA, GRAO 100	SINAPI	UN	0,24700000	1,87	0,46
<b>TOTAL MATERIAL:</b>						<b>21,11</b>

SERVIÇO		FONTE	UNID	COEFICIENTE	PREÇO UNITÁRIO	TOTAL
88248	AUXILIAR DE ENCANADOR OU BOMBEIRO HIDRÁULICO COM ENCARGOS COMPLEMENTARES	SINAPI	H	0,74000000	12,35	9,14
88267	ENCANADOR OU BOMBEIRO HIDRÁULICO COM ENCARGOS COMPLEMENTARES	SINAPI	H	0,74000000	16,54	12,24
<b>TOTAL SERVIÇO:</b>						<b>21,38</b>
<b>VALOR:</b>						<b>42,45</b>

## 10.6. 89798 - TUBO PVC, SERIE NORMAL, ESGOTO PREDIAL, DN 50 MM, FORNECIDO E INSTALADO EM PRUMADA DE ESGOTO SANITÁRIO OU VENTILAÇÃO. AF\_12/2014 (M)

# RELATÓRIO ANALÍTICO - COMPOSIÇÕES DE CUSTOS



OBRA:	CONSTRUÇÃO DE UNIDADE ESCOLAR COM 04 SALAS E DEMAIS DEPENDÊNCIAS
DESCRIÇÃO:	CONSTRUÇÃO DE UNIDADE ESCOLAR CONSTRUÇÃO DE UNIDADE ESCOLAR COM 04 SALAS DE DEMAIS DEPENDÊNCIAS
LOCAL:	POVOADO ESTRELA 02
CLIENTE:	PREFEITURA MUNICIPAL DE CHAPADINHA
UNIDADES:	465.0M2
VALOR POR UNIDADE:	R\$ 1.707,63

DATA : 25/08/2021		BDI : 28,82%		
FONTE	VERSÃO	HORA	MES	REF.
ORSE	2021/05	111,06%	69,78%	08/2021
SBC	2021/06 - São Luís	112,86%	-	06/2021
SEINFRA	027.1 COM DESONERAÇÃO	83,85%	47,76%	05/2021
SINAPI	2021/07 COM DESONERAÇÃO	85,68%	49,33%	08/2021
COMPOSIÇÕES PRÓPRIAS		0,00%	0,00%	

Fls. 224  
Proc. Nº 025/21  
Ass. CA

MATERIAL		FONTE	UNID	COEFICIENTE	PREÇO UNITÁRIO	TOTAL
00000122	ADESIVO PLASTICO PARA PVC, FRASCO COM 850 GR	SINAPI	UN	0,00350000	61,88	0,22
00009838	TUBO PVC SERIE NORMAL, DN 50 MM, PARA ESGOTO PREDIAL (NBR 5688)	SINAPI	M	1,05000000	8,89	9,33
00020083	SOLUCAO LIMPADORA PARA PVC, FRASCO COM 1000 CM3	SINAPI	UN	0,00480000	53,73	0,26
00038383	LIXA D'AGUA EM FOLHA, GRAO 100	SINAPI	UN	0,01700000	1,87	0,03
<b>TOTAL MATERIAL:</b>						<b>9,84</b>

SERVICO		FONTE	UNID	COEFICIENTE	PREÇO UNITÁRIO	TOTAL
88248	AUXILIAR DE ENCANADOR OU BOMBEIRO HIDRÁULICO COM ENCARGOS COMPLEMENTARES	SINAPI	H	0,05000000	12,35	0,62
88267	ENCANADOR OU BOMBEIRO HIDRÁULICO COM ENCARGOS COMPLEMENTARES	SINAPI	H	0,05000000	16,54	0,83
<b>TOTAL SERVICIO:</b>						<b>1,45</b>
<b>VALOR:</b>						<b>11,25</b>

### 10.7. 89711 - TUBO PVC, SERIE NORMAL, ESGOTO PREDIAL, DN 40 MM, FORNECIDO E INSTALADO EM RAMAL DE DESCARGA OU RAMAL DE ESGOTO SANITÁRIO. AF\_12/2014 (M)

MATERIAL		FONTE	UNID	COEFICIENTE	PREÇO UNITÁRIO	TOTAL
00009835	TUBO PVC SERIE NORMAL, DN 40 MM, PARA ESGOTO PREDIAL (NBR 5688)	SINAPI	M	1,05000000	5,22	5,48
00038383	LIXA D'AGUA EM FOLHA, GRAO 100	SINAPI	UN	0,10000000	1,87	0,19
<b>TOTAL MATERIAL:</b>						<b>5,67</b>

SERVICO		FONTE	UNID	COEFICIENTE	PREÇO UNITÁRIO	TOTAL
88248	AUXILIAR DE ENCANADOR OU BOMBEIRO HIDRÁULICO COM ENCARGOS COMPLEMENTARES	SINAPI	H	0,30000000	12,35	3,70
88267	ENCANADOR OU BOMBEIRO HIDRÁULICO COM ENCARGOS COMPLEMENTARES	SINAPI	H	0,30000000	16,54	4,96
<b>TOTAL SERVICIO:</b>						<b>8,67</b>
<b>VALOR:</b>						<b>14,32</b>

### 10.8. 89744 - JOELHO 90 GRAUS, PVC, SERIE NORMAL, ESGOTO PREDIAL, DN 100 MM, JUNTA ELÁSTICA, FORNECIDO E INSTALADO EM RAMAL DE DESCARGA OU RAMAL DE ESGOTO SANITÁRIO. AF\_12/2014 (UN)

MATERIAL		FONTE	UNID	COEFICIENTE	PREÇO UNITÁRIO	TOTAL
00000301	ANEL BORRACHA PARA TUBO ESGOTO PREDIAL, DN 100 MM (NBR 5688)	SINAPI	UN	1,00000000	3,83	3,83
00003520	JOELHO PVC, SOLDÁVEL, PB, 90 GRAUS, DN 100 MM, PARA ESGOTO PREDIAL	SINAPI	UN	1,00000000	8,24	8,24
00020078	PASTA LUBRIFICANTE PARA TUBOS E CONEXOES COM JUNTA ELÁSTICA (USO EM PVC, ACO, POLIETILENO E OUTROS) ( DE *400* G)	SINAPI	UN	0,04600000	22,65	1,04
<b>TOTAL MATERIAL:</b>						<b>13,11</b>

SERVICO		FONTE	UNID	COEFICIENTE	PREÇO UNITÁRIO	TOTAL
88248	AUXILIAR DE ENCANADOR OU BOMBEIRO HIDRÁULICO COM ENCARGOS COMPLEMENTARES	SINAPI	H	0,25000000	12,35	3,09
88267	ENCANADOR OU BOMBEIRO HIDRÁULICO COM ENCARGOS COMPLEMENTARES	SINAPI	H	0,25000000	16,54	4,14
<b>TOTAL SERVICIO:</b>						<b>7,23</b>
<b>VALOR:</b>						<b>20,32</b>

### 10.9. 89497 - JOELHO 90 GRAUS, PVC, SOLDÁVEL, DN 40MM, INSTALADO EM PRUMADA DE ÁGUA - FORNECIMENTO E INSTALAÇÃO. AF\_12/2014 (UN)

# RELATÓRIO ANALÍTICO - COMPOSIÇÕES DE CUSTOS



OBRA:	CONSTRUÇÃO DE UNIDADE ESCOLAR COM 04 SALAS E DEMAIS DEPENDÊNCIAS
DESCRIÇÃO:	CONSTRUÇÃO DE UNIDADE ESCOLAR CONSTRUÇÃO DE UNIDADE ESCOLAR COM 04 SALAS DE DEMAIS DEPENDÊNCIAS
LOCAL:	POVOADO ESTRELA 02
CLIENTE:	PREFEITURA MUNICIPAL DE CHAPADINHA
UNIDADES:	465,0M2
VALOR POR UNIDADE:	R\$ 1.707,63

DATA : 25/08/2021		BDI : 28,82%		
FORTE	VERSÃO	HORA	MES	REF.
ORSE	2021/05	111,06%	69,78%	08/2021
SBC	2021/06 - São Luís	112,86%	-	06/2021
SEINFRA	027.1 COM DESONERAÇÃO	83,85%	47,76%	05/2021
SINAPI	2021/07 COM DESONERAÇÃO	85,68%	49,33%	08/2021
	COMPOSIÇÕES PRÓPRIAS	0,00%	0,00%	

Fls. 225  
 Proc. Nº 023/21  
 Ass. [Assinatura]

MATERIAL		FORTE	UNID	COEFICIENTE	PREÇO UNITÁRIO	TOTAL
00000122	ADESIVO PLASTICO PARA PVC, FRASCO COM 850 GR	SINAPI	UN	0,01200000	61,88	0,74
00003535	JOELHO PVC, SOLDÁVEL, 90 GRAUS, 40 MM, PARA AGUA FRIA PREDIAL	SINAPI	UN	1,00000000	6,45	6,45
00020083	SOLUCAO LIMPADORA PARA PVC, FRASCO COM 1000 CM3	SINAPI	UN	0,01400000	53,73	0,75
00038383	LIXA D'AGUA EM FOLHA, GRAO 100	SINAPI	UN	0,02000000	1,87	0,04
<b>TOTAL MATERIAL:</b>						<b>7,98</b>

SERVICO		FORTE	UNID	COEFICIENTE	PREÇO UNITÁRIO	TOTAL
88248	AUXILIAR DE ENCANADOR OU BOMBEIRO HIDRÁULICO COM ENCARGOS COMPLEMENTARES	SINAPI	H	0,08900000	12,35	1,10
88267	ENCANADOR OU BOMBEIRO HIDRÁULICO COM ENCARGOS COMPLEMENTARES	SINAPI	H	0,08900000	16,54	1,47
<b>TOTAL SERVICOS:</b>						<b>2,57</b>
<b>VALOR:</b>						<b>10,53</b>

## 10.10. 053342 - TE 90 PVC PARA REDE COLETORA DE ESGOTO 100mm (UN)

MAO DE OBRA		FORTE	UNID	COEFICIENTE	PREÇO UNITÁRIO	TOTAL
1099034	AJUDANTE DE BOMBEIRO OU ENCANADOR	SBC	H	0,38300000	11,43	4,38
1099200	BOMBEIRO OU ENCANADOR	SBC	H	0,38300000	15,35	5,88
<b>TOTAL MAO DE OBRA:</b>						<b>10,26</b>

MATERIAL		FORTE	UNID	COEFICIENTE	PREÇO UNITÁRIO	TOTAL
1003389	ADESIVO PARA PVC bisnaga de 75 gramas	SBC	UN	0,20100000	13,90	2,79
1003487	LIXA PARA MADEIRA S422 NORTON 100	SBC	UN	0,01500000	30,65	0,46
1003889	SOLUCAO LIMPADORA PARA TUBOS PVC FRASCO 800gr	SBC	UN	0,02100000	38,70	0,81
1007124	TE 90 PVC PARA REDE COLETORA DE ESGOTO 100mm	SBC	UN	1,00000000	52,81	52,81
<b>TOTAL MATERIAL:</b>						<b>56,87</b>
<b>VALOR:</b>						<b>67,13</b>

## 10.11. S01170 - Tê 90° de pvc rígido soldável, marrom diâm = 40mm (un)

MAO DE OBRA		FORTE	UNID	COEFICIENTE	PREÇO UNITÁRIO	TOTAL
102696S	Encanador ou bombeiro hidraulico	ORSE	h	0,30000000	13,99	4,20
106111S	Servente de obras	ORSE	h	0,30000000	10,55	3,16
<b>TOTAL MAO DE OBRA:</b>						<b>7,37</b>

MATERIAL		FORTE	UNID	COEFICIENTE	PREÇO UNITÁRIO	TOTAL
100138	Adesivo pvc em frasco de 850 gramas	ORSE	kg	0,01500000	79,71	1,20
102036	Solucao limpadora pvc	ORSE	l	0,00600000	58,83	0,35
107141S	Te soldavel, pvc, 90 graus, 40 mm, para agua fria predial (nbr 5648)	ORSE	un	1,00000000	10,32	10,32
<b>TOTAL MATERIAL:</b>						<b>11,87</b>

SERVICO		FORTE	UNID	COEFICIENTE	PREÇO UNITÁRIO	TOTAL
S10549	Encargos Complementares - Servente	ORSE	h	0,30000000	2,98	0,89
S10554	Encargos Complementares - Encanador	ORSE	h	0,30000000	2,90	0,87
<b>TOTAL SERVICOS:</b>						<b>1,76</b>

# RELATÓRIO ANALÍTICO - COMPOSIÇÕES DE CUSTOS



OBRA:	CONSTRUÇÃO DE UNIDADE ESCOLAR COM 04 SALAS E DEMAIS DEPENDÊNCIAS
DESCRIÇÃO:	CONSTRUÇÃO DE UNIDADE ESCOLAR CONSTRUÇÃO DE UNIDADE ESCOLAR COM 04 SALAS DE DEMAIS DEPENDÊNCIAS
LOCAL:	POVOADO ESTRELA 02
CLIENTE:	PREFEITURA MUNICIPAL DE CHAPADINHA
UNIDADES:	465.0M2
VALOR POR UNIDADE:	R\$ 1.707,63

DATA : 25/08/2021		BDI : 28,82%		
FORTE	VERSÃO	HORA	MEB	REF.
ORSE	2021/05	111,06%	69,78%	08/2021
SBC	2021/06 - São Luís	112,86%	-	08/2021
SEINFRA	027.1 COM DESONERAÇÃO	83,85%	47,76%	05/2021
SINAPI	2021/07 COM DESONERAÇÃO	85,68%	49,33%	08/2021
	COMPOSIÇÕES PRÓPRIAS	0,00%	0,00%	

FIS: 326  
Proc. Nº 023121  
Ass: CA

VALOR: 20,97

## 10.12. 89707 - CAIXA SIFONADA, PVC, DN 100 X 100 X 50 MM, JUNTA ELÁSTICA, FORNECIDA E INSTALADA EM RAMAL DE DESCARGA OU EM RAMAL DE ESGOTO SANITÁRIO. AF\_12/2014 (UN)

MATERIAL		FORTE	UNID	COEFICIENTE	PREÇO UNITÁRIO	TOTAL
00000122	ADESIVO PLASTICO PARA PVC, FRASCO COM 850 GR	SINAPI	UN	0,01480000	61,88	0,92
00000296	ANEL BORRACHA PARA TUBO ESGOTO PREDIAL DN 50 MM (NBR 5688)	SINAPI	UN	1,00000000	2,16	2,16
00005103	CAIXA SIFONADA PVC, 100 X 100 X 50 MM, COM GRELHA REDONDA BRANCA	SINAPI	UN	1,00000000	18,77	18,77
00020078	PASTA LUBRIFICANTE PARA TUBOS E CONEXOES COM JUNTA ELASTICA (USO EM PVC, ACO, POLIETILENO E OUTROS) ( DE *400* G)	SINAPI	UN	0,02000000	22,65	0,45
00020083	SOLUCAO LIMPADORA PARA PVC, FRASCO COM 1000 CM3	SINAPI	UN	0,02250000	53,73	1,21
0038383	LIXA D'AGUA EM FOLHA, GRAO 100	SINAPI	UN	0,06400000	1,87	0,12
<b>TOTAL MATERIAL:</b>						<b>23,63</b>

SERVICO		FORTE	UNID	COEFICIENTE	PREÇO UNITÁRIO	TOTAL
88248	AUXILIAR DE ENCANADOR OU BOMBEIRO HIDRÁULICO COM ENCARGOS COMPLEMENTARES	SINAPI	H	0,25000000	12,35	3,09
88267	ENCANADOR OU BOMBEIRO HIDRÁULICO COM ENCARGOS COMPLEMENTARES	SINAPI	H	0,25000000	16,54	4,14
<b>TOTAL SERVIÇO:</b>						<b>7,23</b>

VALOR: 30,81

## 10.13. 89834 - JUNÇÃO SIMPLES, PVC, SERIE NORMAL, ESGOTO PREDIAL, DN 100 X 100 MM, JUNTA ELÁSTICA, FORNECIDO E INSTALADO EM PRUMADA DE ESGOTO SANITÁRIO OU VENTILAÇÃO. AF\_12/2014 (UN)

MATERIAL		FORTE	UNID	COEFICIENTE	PREÇO UNITÁRIO	TOTAL
00000301	ANEL BORRACHA PARA TUBO ESGOTO PREDIAL, DN 100 MM (NBR 5688)	SINAPI	UN	2,00000000	3,83	7,66
00003670	JUNCAO SIMPLES, PVC, 45 GRAUS, DN 100 X 100 MM, SERIE NORMAL PARA ESGOTO PREDIAL	SINAPI	UN	1,00000000	21,43	21,43
00020078	PASTA LUBRIFICANTE PARA TUBOS E CONEXOES COM JUNTA ELASTICA (USO EM PVC, ACO, POLIETILENO E OUTROS) ( DE *400* G)	SINAPI	UN	0,09200000	22,65	2,08
<b>TOTAL MATERIAL:</b>						<b>31,17</b>

SERVICO		FORTE	UNID	COEFICIENTE	PREÇO UNITÁRIO	TOTAL
88248	AUXILIAR DE ENCANADOR OU BOMBEIRO HIDRÁULICO COM ENCARGOS COMPLEMENTARES	SINAPI	H	0,16000000	12,35	1,98
88267	ENCANADOR OU BOMBEIRO HIDRÁULICO COM ENCARGOS COMPLEMENTARES	SINAPI	H	0,16000000	16,54	2,65
<b>TOTAL SERVIÇO:</b>						<b>4,63</b>

VALOR: 35,78

## 10.14. C3738 - INSTALAÇÃO DE TUBO DE VENTILAÇÃO 50mm C/ L=4m, C/ REBOCO E PINTURA A CAL (C/ MATERIAL) (UN)

MATERIAL		FORTE	UNID	COEFICIENTE	PREÇO UNITÁRIO	TOTAL
10887	COTOVELO PVC SOLDADAVEL DE 50MM	SEINFRA	UN	2,00000000	4,52	9,04
12457	TUBO PVC ESGOTO PRIMÁRIO DE 50MM - (NBR 5688)	SEINFRA	M	4,00000000	6,65	26,60
<b>TOTAL MATERIAL:</b>						<b>35,64</b>

SERVICO		FORTE	UNID	COEFICIENTE	PREÇO UNITÁRIO	TOTAL
C0279	ASSENTAMENTO DE TUBOS E CONEXÕES EM PVC, J.SOLDADA DN 50mm	SEINFRA	M	3,00000000	1,40	4,20

# RELATÓRIO ANALÍTICO - COMPOSIÇÕES DE CUSTOS

<b>OBRA:</b>	CONSTRUÇÃO DE UNIDADE ESCOLAR COM 04 SALAS E DEMAIS DEPENDÊNCIAS	<b>DATA:</b> 25/08/2021	<b>BDI:</b> 28,82%		
<b>DESCRIÇÃO:</b>	CONSTRUÇÃO DE UNIDADE ESCOLAR CONSTRUÇÃO DE UNIDADE ESCOLAR COM 04 SALAS DE DEMAIS DEPENDÊNCIAS	<b>FONTE</b>	<b>VERSÃO</b>	<b>HORA</b>	<b>MES</b>
<b>LOCAL:</b>	POVOADO ESTRELA 02	ORSE	2021/05	111,06%	08/2021
<b>CLIENTE:</b>	PREFEITURA MUNICIPAL DE CHAPADINHA	SBC	2021/06 - São Luis	112,86%	06/2021
<b>UNIDADES:</b>	465.0M2	SEINFRA	027.1 COM DESONERAÇÃO	83,85%	05/2021
<b>VALOR POR UNIDADE:</b>	R\$ 1.707,63	SINAPI	2021/07 COM DESONERAÇÃO	85,68%	08/2021
			COMPOSIÇÕES PRÓPRIAS	0,00%	0,00%

Fis. 997  
 Proc. Nº 09191  
 Ass. *[Assinatura]*

C0589	CAIAÇÃO EM TRES DEMÃOS EM PAREDES	SEINFRA	M2	0,30000000	6,75	2,02
C1043	DEMOLIÇÃO DE ALVENARIA DE TIJOLOS S/ REAPROVEITAMENTO	SEINFRA	M3	0,03000000	52,88	1,59
C3407	REBOCO C/ ARGAMASSA DE CIMENTO E AREIA S/ PENEIRAR, TRAÇO 1:6	SEINFRA	M2	0,30000000	31,13	9,34
<b>TOTAL SERVICOS:</b>						<b>17,16</b>
<b>VALOR:</b>						<b>52,79</b>

## 11.1. 93141 - PONTO DE TOMADA RESIDENCIAL INCLUINDO TOMADA 10A/250V, CAIXA ELÉTRICA, ELETRODUTO, CABO, RASGO, QUEBRA E CHUMBAMENTO. AF\_01/2016 (UN)

SERVICOS		FONTE	UNID	COEFICIENTE	PREÇO UNITÁRIO	TOTAL
90447	RASGO EM ALVENARIA PARA ELETRODUTOS COM DIAMETROS MENORES OU IGUAIS A 40 MM. AF_05/2015	SINAPI	M	2,20000000	4,14	9,11
90456	QUEBRA EM ALVENARIA PARA INSTALAÇÃO DE CAIXA DE TOMADA (4X4 OU 4X2). AF_05/2015	SINAPI	UN	1,00000000	2,66	2,66
90466	CHUMBAMENTO LINEAR EM ALVENARIA PARA RAMAIS/DISTRIBUIÇÃO COM DIAMETROS MENORES OU IGUAIS A 40 MM. AF_05/2015	SINAPI	M	2,20000000	8,59	18,90
91842	ELETRODUTO FLEXÍVEL CORRUGADO, PVC, DN 20 MM (1/2"), PARA CIRCUITOS TERMINAIS, INSTALADO EM LAJE - FORNECIMENTO E INSTALAÇÃO. AF_12/2015	SINAPI	M	2,00000000	3,80	7,60
91852	ELETRODUTO FLEXÍVEL CORRUGADO, PVC, DN 20 MM (1/2"), PARA CIRCUITOS TERMINAIS, INSTALADO EM PAREDE - FORNECIMENTO E INSTALAÇÃO. AF_12/2015	SINAPI	M	2,20000000	5,38	11,84
91926	CABO DE COBRE FLEXÍVEL ISOLADO, 2,5 MM², ANTI-CHAMA 450/750 V, PARA CIRCUITOS TERMINAIS - FORNECIMENTO E INSTALAÇÃO. AF_12/2015	SINAPI	M	12,60000000	3,76	47,38
91937	CAIXA OCTOGONAL 3" X 3", PVC, INSTALADA EM LAJE - FORNECIMENTO E INSTALAÇÃO. AF_12/2015	SINAPI	UN	0,37500000	9,06	3,40
91940	CAIXA RETANGULAR 4" X 2" MÉDIA (1,30 M DO PISO), PVC, INSTALADA EM PAREDE - FORNECIMENTO E INSTALAÇÃO. AF_12/2015	SINAPI	UN	1,00000000	10,50	10,50
91996	TOMADA MÉDIA DE EMBUTIR (1 MÓDULO), 2P+T 10 A, INCLUINDO SUPORTE E PLACA - FORNECIMENTO E INSTALAÇÃO. AF_12/2015	SINAPI	UN	1,00000000	24,00	24,00
<b>TOTAL SERVICOS:</b>						<b>135,39</b>
<b>VALOR:</b>						<b>135,34</b>

## 11.2. 97599 - LUMINÁRIA DE EMERGÊNCIA, COM 30 LÂMPADAS LED DE 2 W, SEM REATOR - FORNECIMENTO E INSTALAÇÃO. AF\_02/2020 (UN)

MATERIAL		FONTE	UNID	COEFICIENTE	PREÇO UNITÁRIO	TOTAL
00038774	LUMINARIA DE EMERGENCIA 30 LEDS, POTENCIA 2 W, BATERIA DE LITIO, AUTONOMIA DE 6 HORAS	SINAPI	UN	1,00000000	26,00	26,00
<b>TOTAL MATERIAL:</b>						<b>26,00</b>

SERVICOS		FONTE	UNID	COEFICIENTE	PREÇO UNITÁRIO	TOTAL
88247	AUXILIAR DE ELETRICISTA COM ENCARGOS COMPLEMENTARES	SINAPI	H	0,07480000	12,87	0,96
88264	ELETRICISTA COM ENCARGOS COMPLEMENTARES	SINAPI	H	0,17950000	17,18	3,08
<b>TOTAL SERVICOS:</b>						<b>4,04</b>
<b>VALOR:</b>						<b>30,04</b>

## 11.3. 00037556 - PLACA DE SINALIZACAO DE SEGURANCA CONTRA INCENDIO, FOTOLUMINESCENTE, QUADRADA, \*20 X 20\* CM, EM PVC \*2\* MM ANTI-CHAMAS (SIMBOLOS, CORES E PICTOGRAMAS CONFORME NBR 16820) (UN)

<b>VALOR:</b>	<b>25,91</b>
---------------	--------------

## RELATÓRIO ANALÍTICO - COMPOSIÇÕES DE CUSTOS

<b>OBRA:</b>	CONSTRUÇÃO DE UNIDADE ESCOLAR COM 04 SALAS E DEMAIS DEPENDÊNCIAS	<b>DATA:</b> 25/08/2021	<b>BDI:</b> 28,82%
<b>DESCRIÇÃO:</b>	CONSTRUÇÃO DE UNIDADE ESCOLAR CONSTRUÇÃO DE UNIDADE ESCOLAR COM 04 SALAS DE DEMAIS DEPENDÊNCIAS	<b>FONTE</b>	<b>VERSÃO</b>
<b>LOCAL:</b>	POVOADO ESTRELA 02	ORSE	2021/05
<b>CLIENTE:</b>	PREFEITURA MUNICIPAL DE CHAPADINHA	SBC	2021/06 - São Luís
<b>UNIDADES:</b>	465,0M2	SEINFRA	027.1 COM DESONERAÇÃO
<b>VALOR POR UNIDADE:</b>	R\$ 1.707,63	SINAPI	2021/07 COM DESONERAÇÃO
			COMPOSIÇÕES PRÓPRIAS
			HORA
			MES
			REF.

Fls: 228  
Proc. Nº: 029/21  
Ass: [Assinatura]

### 11.4. 101909 - EXTINTOR DE INCÊNDIO PORTÁTIL COM CARGA DE PQS DE 6 KG, CLASSE BC - FORNECIMENTO E INSTALAÇÃO. AF\_10/2020\_ (UN)

MATERIAL		FONTE	UNID	COEFICIENTE	PREÇO UNITÁRIO	TOTAL
00004350	BUCHA DE NYLON, DIAMETRO DO FURO 8 MM, COMPRIMENTO 40 MM, COM PARAFUSO DE ROSCA SOBERBA, CABECA CHATA, FENDA SIMPLES, 4,8 X 50 MM	SINAPI	UN	2,00000000	0,42	0,84
00010892	EXTINTOR DE INCENDIO PORTATIL COM CARGA DE PO QUIMICO SECO (PQS) DE 6 KG, CLASSE BC	SINAPI	UN	1,00000000	199,00	199,00
<b>TOTAL MATERIAL:</b>						<b>199,84</b>

SERVICO		FONTE	UNID	COEFICIENTE	PREÇO UNITÁRIO	TOTAL
88248	AUXILIAR DE ENCANADOR OU BOMBEIRO HIDRÁULICO COM ENCARGOS COMPLEMENTARES	SINAPI	H	0,45740000	12,35	5,65
88267	ENCANADOR OU BOMBEIRO HIDRÁULICO COM ENCARGOS COMPLEMENTARES	SINAPI	H	0,45740000	16,54	7,57
<b>TOTAL SERVICIO:</b>						<b>13,22</b>
<b>VALOR:</b>						<b>213,04</b>

### 11.5. 1044112 - SUPORTE DE PARADE PARA EXTINTOR (UN)

<b>VALOR:</b>	<b>4,99</b>
---------------	-------------

### 11.6. 055504 - ADESIVO COM SETA INICADORA PARA EXTINTOR/HIDRANTE (UN)

MAO DE OBRA		FONTE	UNID	COEFICIENTE	PREÇO UNITÁRIO	TOTAL
1099034	AJUDANTE DE BOMBEIRO OU ENCANADOR	SBC	H	0,23700000	11,43	2,71
<b>TOTAL MAO DE OBRA:</b>						<b>2,71</b>

MATERIAL		FONTE	UNID	COEFICIENTE	PREÇO UNITÁRIO	TOTAL
1000055	ETIQUETA INDICACAO/SETA AUTOADESIVA "EXTINTOR"/HIDRANTE	SBC	UN	1,00000000	17,07	17,07
<b>TOTAL MATERIAL:</b>						<b>17,07</b>
<b>VALOR:</b>						<b>19,77</b>

### 12.1. 87632 - CONTRAPISO EM ARGAMASSA TRAÇO 1:4 (CIMENTO E AREIA), PREPARO MANUAL, APLICADO EM ÁREAS SECAS SOBRE LAJE, ADERIDO, ESPESSURA 3CM. AF\_06/2014 (M2)

MATERIAL		FONTE	UNID	COEFICIENTE	PREÇO UNITÁRIO	TOTAL
00001379	CIMENTO PORTLAND COMPOSTO CP II-32	SINAPI	KG	0,50000000	0,67	0,34
00007334	ADITIVO ADESIVO LIQUIDO PARA ARGAMASSAS DE REVESTIMENTOS CIMENTICIOS	SINAPI	L	0,21000000	11,71	2,46
<b>TOTAL MATERIAL:</b>						<b>2,80</b>

SERVICO		FONTE	UNID	COEFICIENTE	PREÇO UNITÁRIO	TOTAL
87373	ARGAMASSA TRAÇO 1:4 (EM VOLUME DE CIMENTO E AREIA MÉDIA ÚMIDA) PARA CONTRAPISO, PREPARO MANUAL. AF_08/2019	SINAPI	M3	0,04310000	515,27	22,21
88309	PEDREIRO COM ENCARGOS COMPLEMENTARES	SINAPI	H	0,24500000	17,02	4,17
88316	SERVENTE COM ENCARGOS COMPLEMENTARES	SINAPI	H	0,12300000	12,69	1,56
<b>TOTAL SERVICIO:</b>						<b>27,94</b>
<b>VALOR:</b>						<b>30,70</b>

#157

## RELATÓRIO ANALÍTICO - COMPOSIÇÕES DE CUSTOS



OBRA:	CONSTRUÇÃO DE UNIDADE ESCOLAR COM 04 SALAS E DEMAIS DEPENDÊNCIAS
DESCRIÇÃO:	CONSTRUÇÃO DE UNIDADE ESCOLAR CONSTRUÇÃO DE UNIDADE ESCOLAR COM 04 SALAS DE DEMAIS DEPENDÊNCIAS
LOCAL:	POVOADO ESTRELA 02
CLIENTE:	PREFEITURA MUNICIPAL DE CHAPADINHA
UNIDADES:	465,0M2
VALOR POR UNIDADE:	R\$ 1.707,63

DATA : 25/08/2021		BDI : 28,82%		
FORTE	VERSÃO	HORA	MES	REF.
ORSE	2021/05	111,06%	69,78%	08/2021
SBC	2021/06 - São Luís	112,86%	-	06/2021
SEINFRA	027.1 COM DESONERAÇÃO	83,85%	47,76%	05/2021
SINAPI	2021/07 COM DESONERAÇÃO	85,68%	49,33%	08/2021
	COMPOSIÇÕES PRÓPRIAS	0,00%	0,00%	

Fls: 229  
 Proc. Nº 035/21  
 Ass:

### 12.2. 87251 - REVESTIMENTO CERÂMICO PARA PISO COM PLACAS TIPO ESMALTADA EXTRA DE DIMENSÕES 45X45 CM APLICADA EM AMBIENTES DE ÁREA MAIOR QUE 10 M2. AF\_06/2014 (M2)

MATERIAL		FORTE	UNID	COEFICIENTE	PREÇO UNITÁRIO	TOTAL
00001287	PISO EM CERAMICA ESMALTADA EXTRA, PEI MAIOR OU IGUAL A 4, FORMATO MENOR OU IGUAL A 2025 CM2	SINAPI	M2	1,06000000	34,90	36,95
00001381	ARGAMASSA COLANTE AC I PARA CERAMICAS	SINAPI	KG	6,14000000	0,75	4,60
00034357	REJUNTE CIMENTICIO, QUALQUER COR	SINAPI	KG	0,19000000	4,40	0,84
<b>TOTAL MATERIAL:</b>						<b>42,44</b>

SERVICO		FORTE	UNID	COEFICIENTE	PREÇO UNITÁRIO	TOTAL
88256	AZULEJISTA OU LADRILHISTA COM ENCARGOS COMPLEMENTARES	SINAPI	H	0,26000000	20,44	5,31
88316	SERVENTE COM ENCARGOS COMPLEMENTARES	SINAPI	H	0,15000000	12,69	1,90
<b>TOTAL SERVICIO:</b>						<b>7,21</b>

**VALOR: 49,63**

### 12.3. 94992 - EXECUÇÃO DE PASSEIO (CALÇADA) OU PISO DE CONCRETO COM CONCRETO MOLDADO IN LOCO, FEITO EM OBRA, ACABAMENTO CONVENCIONAL, ESPESSURA 6 CM, ARMADO. AF\_07/2016 (M2)

MATERIAL		FORTE	UNID	COEFICIENTE	PREÇO UNITÁRIO	TOTAL
00003777	LONA PLASTICA PESADA PRETA, E = 150 MICRA	SINAPI	M2	1,12800000	1,50	1,69
00004517	SARRAFO *2,5 X 7,5* CM EM PINUS, MISTA OU EQUIVALENTE DA REGIAO - BRUTA	SINAPI	M	0,45000000	3,11	1,40
00007156	TELA DE ACO SOLDADA NERVURADA, CA-60, Q-196, (3,11 KG/M2), DIAMETRO DO FIO = 5,0 MM, LARGURA = 2,45 M, ESPACAMENTO DA MALHA = 10 X 10 CM	SINAPI	M2	1,12240000	44,04	49,43
<b>TOTAL MATERIAL:</b>						<b>52,52</b>

SERVICO		FORTE	UNID	COEFICIENTE	PREÇO UNITÁRIO	TOTAL
88262	CARPINTEIRO DE FORMAS COM ENCARGOS COMPLEMENTARES	SINAPI	H	0,13540000	16,82	2,28
88309	PEDREIRO COM ENCARGOS COMPLEMENTARES	SINAPI	H	0,22170000	17,02	3,77
88316	SERVENTE COM ENCARGOS COMPLEMENTARES	SINAPI	H	0,35700000	12,69	4,53
94964	CONCRETO FCK = 20MPA, TRAÇO 1:2,7:3 (EM MASSA SECA DE CIMENTO/ AREIA MÉDIA/ BRITA 1) - PREPARO MECÂNICO COM BETONEIRA 400 L. AF_05/2021	SINAPI	M3	0,07280000	352,85	25,69
<b>TOTAL SERVICIO:</b>						<b>36,27</b>

**VALOR: 88,76**

### 12.4. S02267 - Soleira em granito cinza andorinha, l = 18 cm, e = 2 cm (m)

MAO DE OBRA		FORTE	UNID	COEFICIENTE	PREÇO UNITÁRIO	TOTAL
I04750S	Pedreiro	ORSE	h	0,70000000	13,99	9,79
<b>TOTAL MAO DE OBRA:</b>						<b>9,79</b>

MATERIAL		FORTE	UNID	COEFICIENTE	PREÇO UNITÁRIO	TOTAL
I02031	Soleira granito polido cinza andorinha 18 x 2cm	ORSE	m	1,00000000	67,95	67,95
<b>TOTAL MATERIAL:</b>						<b>67,95</b>

SERVICO		FORTE	UNID	COEFICIENTE	PREÇO UNITÁRIO	TOTAL
S01906	Argamassa cimento e areia traço 1-4 (1:5) - 1 saco cimento 50kg / 5 padiolas areia dim. 0,35z0,45x0,23m - Confecção mecânica e transporte	ORSE	m3	0,00200000	365,05	0,73
S10550	Encargos Complementares - Pedreiro	ORSE	h	0,70000000	2,89	2,02



# RELATÓRIO ANALÍTICO - COMPOSIÇÕES DE CUSTOS

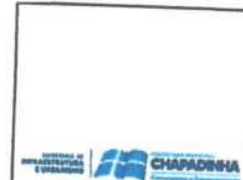

OBRA:	CONSTRUÇÃO DE UNIDADE ESCOLAR COM 04 SALAS E DEMAIS DEPENDÊNCIAS
DESCRIÇÃO:	CONSTRUÇÃO DE UNIDADE ESCOLAR CONSTRUÇÃO DE UNIDADE ESCOLAR COM 04 SALAS DE DEMAIS DEPENDÊNCIAS
LOCAL:	POVOADO ESTRELA 02
CLIENTE:	PREFEITURA MUNICIPAL DE CHAPADINHA
UNIDADES:	465.0M2
VALOR POR UNIDADE:	R\$ 1.707,63

DATA : 25/08/2021		BDI : 28,82%		
FORTE	VERSÃO	HORA	MES	REF.
ORSE	2021/05	111,06%	69,78%	08/2021
SBC	2021/06 - São Luis	112,86%	-	06/2021
SEINFRA	027.1 COM DESONERAÇÃO	83,85%	47,76%	05/2021
SINAPI	2021/07 COM DESONERAÇÃO	85,68%	49,33%	08/2021
COMPOSIÇÕES PRÓPRIAS		0,00%	0,00%	

Fls: 230  
Proc. Nº 0931/21  
Ass. *[Assinatura]*

TOTAL SERVIÇO:	2,7
VALOR:	80,41

### 13.1. 87904 - CHAPISCO APLICADO EM ALVENARIA (COM PRESENÇA DE VÃOS) E ESTRUTURAS DE CONCRETO DE FACHADA, COM COLHER DE PEDREIRO. ARGAMASSA TRAÇO 1:3 COM PREPARO MANUAL. AF\_06/2014 (M2)

SERVICO	FORTE	UNID	COEFICIENTE	PREÇO UNITÁRIO	TOTAL
87377 ARGAMASSA TRAÇO 1:3 (EM VOLUME DE CIMENTO E AREIA GROSSA ÚMIDA) PARA CHAPISCO CONVENCIONAL, PREPARO MANUAL. AF_08/2019	SINAPI	M3	0,00420000	493,50	2,07
88309 PEDREIRO COM ENCARGOS COMPLEMENTARES	SINAPI	H	0,18300000	17,02	3,11
88316 SERVENTE COM ENCARGOS COMPLEMENTARES	SINAPI	H	0,09100000	12,69	1,15
<b>TOTAL SERVIÇO:</b>					<b>6,33</b>

VALOR:	6,33
--------	------

### 13.2. 87554 - EMBOÇO, PARA RECEBIMENTO DE CERÂMICA, EM ARGAMASSA TRAÇO 1:2:8, PREPARO MANUAL, APLICADO MANUALMENTE EM FACES INTERNAS DE PAREDES, PARA AMBIENTE COM ÁREA MAIOR QUE 10M2, ESPESSURA DE 10MM, COM EXECUÇÃO DE TALISCAS. AF\_06/2014 (M2)

SERVICO	FORTE	UNID	COEFICIENTE	PREÇO UNITÁRIO	TOTAL
87369 ARGAMASSA TRAÇO 1:2:8 (EM VOLUME DE CIMENTO, CAL E AREIA MÉDIA ÚMIDA) PARA EMBOÇO/MASSA ÚNICA/ASSENTAMENTO DE ALVENARIA DE VEDAÇÃO, PREPARO MANUAL. AF_08/2019	SINAPI	M3	0,02130000	464,87	9,90
88309 PEDREIRO COM ENCARGOS COMPLEMENTARES	SINAPI	H	0,20000000	17,02	3,40
88316 SERVENTE COM ENCARGOS COMPLEMENTARES	SINAPI	H	0,07400000	12,69	0,94
<b>TOTAL SERVIÇO:</b>					<b>14,24</b>

VALOR:	14,23
--------	-------

### 13.3. 87530 - MASSA ÚNICA, PARA RECEBIMENTO DE PINTURA, EM ARGAMASSA TRAÇO 1:2:8, PREPARO MANUAL, APLICADA MANUALMENTE EM FACES INTERNAS DE PAREDES, ESPESSURA DE 20MM, COM EXECUÇÃO DE TALISCAS. AF\_06/2014 (M2)

SERVICO	FORTE	UNID	COEFICIENTE	PREÇO UNITÁRIO	TOTAL
87369 ARGAMASSA TRAÇO 1:2:8 (EM VOLUME DE CIMENTO, CAL E AREIA MÉDIA ÚMIDA) PARA EMBOÇO/MASSA ÚNICA/ASSENTAMENTO DE ALVENARIA DE VEDAÇÃO, PREPARO MANUAL. AF_08/2019	SINAPI	M3	0,03760000	464,87	17,48
88309 PEDREIRO COM ENCARGOS COMPLEMENTARES	SINAPI	H	0,47000000	17,02	8,00
88316 SERVENTE COM ENCARGOS COMPLEMENTARES	SINAPI	H	0,17100000	12,69	2,17
<b>TOTAL SERVIÇO:</b>					<b>27,65</b>

VALOR:	27,62
--------	-------

### 13.4. 87275 - REVESTIMENTO CERÂMICO PARA PAREDES INTERNAS COM PLACAS TIPO ESMALTADA EXTRA DE DIMENSÕES 33X45 CM APLICADAS EM AMBIENTES DE ÁREA MAIOR QUE 5 M² A MEIA ALTURA DAS PAREDES. AF\_06/2014 (M2)

MATERIAL	FORTE	UNID	COEFICIENTE	PREÇO UNITÁRIO	TOTAL
00000536 REVESTIMENTO EM CERAMICA ESMALTADA EXTRA, PEI MENOR OU IGUAL A 3, FORMATO MENOR OU IGUAL A 2025 CM2	SINAPI	M2	1,09000000	32,40	35,32
00001381 ARGAMASSA COLANTE AC I PARA CERAMICAS	SINAPI	KG	6,14000000	0,75	4,60
00034357 REJUNTE CIMENTICIO, QUALQUER COR	SINAPI	KG	0,22000000	4,40	0,97
<b>TOTAL MATERIAL:</b>					<b>40,90</b>

SERVICO	FORTE	UNID	COEFICIENTE	PREÇO UNITÁRIO	TOTAL
88256 AZULEJISTA OU LADRILHISTA COM ENCARGOS COMPLEMENTARES	SINAPI	H	0,91000000	20,44	18,60
88316 SERVENTE COM ENCARGOS COMPLEMENTARES	SINAPI	H	0,46000000	12,69	5,84

# RELATÓRIO ANALÍTICO - COMPOSIÇÕES DE CUSTOS



OBRA:	CONSTRUÇÃO DE UNIDADE ESCOLAR COM 04 SALAS E DEMAIS DEPENDÊNCIAS
DESCRIÇÃO:	CONSTRUÇÃO DE UNIDADE ESCOLAR CONSTRUÇÃO DE UNIDADE ESCOLAR COM 04 SALAS DE DEMAIS DEPENDÊNCIAS
LOCAL:	POVOADO ESTRELA 02
CLIENTE:	PREFEITURA MUNICIPAL DE CHAPADINHA
UNIDADES:	465,0M2
VALOR POR UNIDADE:	R\$ 1.707,63

DATA : 25/08/2021		BDI : 28,82%		
FONTE	VERSÃO	HORA	MES	REF.
ORSE	2021/05	111,06%	69,78%	08/2021
SBC	2021/06 - São Luís	112,86%	-	06/2021
SEINFRA	027.1 COM DESONERAÇÃO	83,85%	47,76%	05/2021
SINAPI	2021/07 COM DESONERAÇÃO	85,68%	49,33%	08/2021
COMPOSIÇÕES PRÓPRIAS		0,00%	0,00%	

Fls: 934  
 Proc. Nº 025/21  
 Ass: [Assinatura]

TOTAL SERVICOS:	24,4
VALOR:	65,30

## 13.5. 87273 - REVESTIMENTO CERÂMICO PARA PAREDES INTERNAS COM PLACAS TIPO ESMALTADA EXTRA DE DIMENSÕES 33X45 CM APLICADAS EM AMBIENTES DE ÁREA MAIOR QUE 5 M² NA ALTURA INTEIRA DAS PAREDES. AF\_06/2014 (M2)

MATERIAL	FONTE	UNID	COEFICIENTE	PREÇO UNITÁRIO	TOTAL
00000536 REVESTIMENTO EM CERAMICA ESMALTADA EXTRA, PEI MENOR OU IGUAL A 3, FORMATO MENOR OU IGUAL A 2025 CM2	SINAPI	M2	1,08000000	32,40	34,99
00001381 ARGAMASSA COLANTE AC I PARA CERAMICAS	SINAPI	KG	6,14000000	0,75	4,60
00034357 REJUNTE CIMENTICIO, QUALQUER COR	SINAPI	KG	0,22000000	4,40	0,97
<b>TOTAL MATERIAL:</b>					<b>40,57</b>

SERVICO	FONTE	UNID	COEFICIENTE	PREÇO UNITÁRIO	TOTAL
88256 AZULEJISTA OU LADRILHISTA COM ENCARGOS COMPLEMENTARES	SINAPI	H	0,66000000	20,44	13,49
88316 SERVENTE COM ENCARGOS COMPLEMENTARES	SINAPI	H	0,36000000	12,69	4,57
<b>TOTAL SERVICOS:</b>					<b>18,06</b>
<b>VALOR:</b>					<b>58,60</b>

## 14.1. 96116 - FORRO EM RÉGUAS DE PVC, FRISADO, PARA AMBIENTES COMERCIAIS, INCLUSIVE ESTRUTURA DE FIXAÇÃO. AF\_05/2017\_P (M2)

MATERIAL	FONTE	UNID	COEFICIENTE	PREÇO UNITÁRIO	TOTAL
00036238 FORRO DE PVC, FRISADO, BRANCO, REGUA DE 20 CM, ESPESSURA DE 8 MM A 10 MM E COMPRIMENTO 6 M (SEM COLOCACAO)	SINAPI	M2	1,09560000	27,26	29,87
00039427 PERFIL CANALETA, FORMATO C, EM ACO ZINCADO, PARA ESTRUTURA FORRO DRYWALL, E = 0,5 MM, *46 X 18* (L X H), COMPRIMENTO 3 M	SINAPI	M	3,84990000	7,34	28,26
00039430 PENDURAL OU PRESILHA REGULADORA, EM ACO GALVANIZADO, COM CORPO, MOLA E REBITE, PARA PERFIL TIPO CANALETA DE ESTRUTURA EM FORROS DRYWALL	SINAPI	UN	1,32650000	2,76	3,66
00039443 PARAFUSO DRY WALL, EM ACO ZINCADO, CABECA LENTILHA E PONTA BROCA (LB), LARGURA 4,2 MM, COMPRIMENTO 13 MM	SINAPI	UN	2,19120000	0,16	0,35
00040547 PARAFUSO ZINCADO, AUTOBROCANTE, FLANGEADO, 4,2 MM X 19 MM	SINAPI	CENTO	0,01320000	18,05	0,24
00040552 PARAFUSO, AUTO ATARRACHANTE, CABECA CHATA, FENDA SIMPLES, 1/4 (6,35 MM) X 25 MM	SINAPI	CENTO	0,03330000	30,95	1,03
00043131 ARAME GALVANIZADO 6 BWG, D = 5,16 MM (0,157 KG/M), OU 8 BWG, D = 4,19 MM (0,101 KG/M), OU 10 BWG, D = 3,40 MM (0,0713 KG/M)	SINAPI	KG	0,04260000	21,37	0,91
<b>TOTAL MATERIAL:</b>					<b>64,32</b>

SERVICO	FONTE	UNID	COEFICIENTE	PREÇO UNITÁRIO	TOTAL
88278 MONTADOR DE ESTRUTURA METÁLICA COM ENCARGOS COMPLEMENTARES	SINAPI	H	0,49940000	15,47	7,73
<b>TOTAL SERVICOS:</b>					<b>7,73</b>
<b>VALOR:</b>					<b>72,01</b>

## 15.1. 90843 - KIT DE PORTA DE MADEIRA PARA PINTURA, SEMI-OCA (LEVE OU MÉDIA), PADRÃO MÉDIO, 80X210CM, ESPESSURA DE 3,5CM, ITENS INCLUSOS: DOBRADIÇAS, MONTAGEM E INSTALAÇÃO DO BATENTE, FECHADURA COM EXECUÇÃO DO FURO - FORNECIMENTO E INSTALAÇÃO. AF\_12/2019 (UN)

SERVICO	FONTE	UNID	COEFICIENTE	PREÇO UNITÁRIO	TOTAL
90806 BATENTE PARA PORTA DE MADEIRA, FIXAÇÃO COM ARGAMASSA, PADRÃO MÉDIO - FORNECIMENTO E INSTALAÇÃO. AF_12/2019_P	SINAPI	UN	1,00000000	289,79	289,79

## RELATÓRIO ANALÍTICO - COMPOSIÇÕES DE CUSTOS

	OBRA:	CONSTRUÇÃO DE UNIDADE ESCOLAR COM 04 SALAS E DEMAIS DEPENDÊNCIAS	DATA:	25/08/2021		BDI:	28,82%	
	DESCRIÇÃO:	CONSTRUÇÃO DE UNIDADE ESCOLAR COM 04 SALAS DE DEMAIS DEPENDÊNCIAS	FORNTE:	VERSÃO:	HORA:	MES:	REF.:	
	LOCAL:	POVOADO ESTRELA 02	ORSE:	2021/05	111,06%	69,78%	08/2021	
	CLIENTE:	PREFEITURA MUNICIPAL DE CHAPADINHA	SBC:	2021/06 - São Luís	112,86%	-	06/2021	
	UNIDADES:	465,0M2	SEINFRA:	027.1 COM DESONERAÇÃO	83,85%	47,76%	05/2021	
	VALOR POR UNIDADE:	R\$ 1.707,63	SINAPI:	2021/07 COM DESONERAÇÃO	85,68%	49,33%	08/2021	
				COMPOSIÇÕES PRÓPRIAS	0,00%	0,00%		

Fis. 232  
Proc. Nº 02517  
Ass. 

Código	Descrição	Fonte	Unid	Coeficiente	Preço Unitário	Total
90822	PORTA DE MADEIRA PARA PINTURA, SEMI-OCA (LEVE OU MÉDIA), 80X210CM, ESPESSURA DE 3,5CM, INCLUSO DOBRADIÇAS - FORNECIMENTO E INSTALAÇÃO. AF_12/2019	SINAPI	UN	1,00000000	240,85	240,85
90830	FECHADURA DE EMBUTIR COM CILINDRO, EXTERNA, COMPLETA, ACABAMENTO PADRÃO MÉDIO, INCLUSO EXECUÇÃO DE FURO - FORNECIMENTO E INSTALAÇÃO. AF_12/2019	SINAPI	UN	1,00000000	120,65	120,65
100659	ALIZAR DE 5X1,5CM PARA PORTA FIXADO COM PREGOS, PADRÃO MÉDIO - FORNECIMENTO E INSTALAÇÃO. AF_12/2019	SINAPI	M	10,00000000	8,77	87,70
<b>TOTAL SERVIÇO:</b>						<b>738,99</b>
<b>VALOR:</b>						<b>738,99</b>

### 15.2. 90844 - KIT DE PORTA DE MADEIRA PARA PINTURA, SEMI-OCA (LEVE OU MÉDIA), PADRÃO MÉDIO, 90X210CM, ESPESSURA DE 3,5CM, ITENS INCLUSOS: DOBRADIÇAS, MONTAGEM E INSTALAÇÃO DO BATENTE, FECHADURA COM EXECUÇÃO DO FURO - FORNECIMENTO E INSTALAÇÃO. AF\_12/2019 (UN)

SERVIÇO						
Código	Descrição	Fonte	Unid	Coeficiente	Preço Unitário	Total
90806	BATENTE PARA PORTA DE MADEIRA, FIXAÇÃO COM ARGAMASSA, PADRÃO MÉDIO - FORNECIMENTO E INSTALAÇÃO. AF_12/2019_P	SINAPI	UN	1,00000000	289,79	289,79
90823	PORTA DE MADEIRA PARA PINTURA, SEMI-OCA (LEVE OU MÉDIA), 90X210CM, ESPESSURA DE 3,5CM, INCLUSO DOBRADIÇAS - FORNECIMENTO E INSTALAÇÃO. AF_12/2019	SINAPI	UN	1,00000000	295,60	295,60
90830	FECHADURA DE EMBUTIR COM CILINDRO, EXTERNA, COMPLETA, ACABAMENTO PADRÃO MÉDIO, INCLUSO EXECUÇÃO DE FURO - FORNECIMENTO E INSTALAÇÃO. AF_12/2019	SINAPI	UN	1,00000000	120,65	120,65
100659	ALIZAR DE 5X1,5CM PARA PORTA FIXADO COM PREGOS, PADRÃO MÉDIO - FORNECIMENTO E INSTALAÇÃO. AF_12/2019	SINAPI	M	10,20000000	8,77	89,45
<b>TOTAL SERVIÇO:</b>						<b>795,49</b>
<b>VALOR:</b>						<b>795,49</b>

### 15.3. C1971 - PORTA DE VIDRO TEMPERADO (1.20X2.10)m E=10mm (CJ)

MATERIAL						
Código	Descrição	Fonte	Unid	Coeficiente	Preço Unitário	Total
I0299	BUCHA PARA PIVOTANTE DE DOBRADICA REF. 1201	SEINFRA	UN	2,60000000	6,80	17,68
I0494	CAPUCHINHO (1037)	SEINFRA	UN	1,30000000	4,38	5,69
I0856	CONTRAPLACA DE FECHADURA CENTRAL (1504)	SEINFRA	UN	1,30000000	22,90	29,77
I1034	DOBRADIÇA INFERIOR (1103)	SEINFRA	UN	2,60000000	35,21	91,55
I1036	DOBRADIÇA SUPERIOR (1101)	SEINFRA	UN	2,60000000	29,08	75,61
I1152	FECHADURA CENTRAL COM 2 CILINDROS (1521)	SEINFRA	UN	1,30000000	107,87	140,23
I1525	MOLA HIDRAULICA P/PORTA DE VIDRO (1012)	SEINFRA	UN	2,60000000	604,34	1.571,28
I1743	PUXADOR CONCHA (1606)	SEINFRA	UN	2,60000000	12,03	31,28
I2160	TRINCO INFERIOR (1502)	SEINFRA	UN	2,60000000	36,17	94,04
I2258	VIDRO TEMPERADO 10MM INCOLOR SEM COLOCAÇÃO	SEINFRA	M2	4,91400000	330,99	1.626,48
<b>TOTAL MATERIAL:</b>						<b>3.683,61</b>
<b>VALOR:</b>						<b>3.683,62</b>

### 15.4. 94573 - JANELA DE ALUMÍNIO DE CORRER COM 4 FOLHAS PARA VIDROS, COM VIDROS, BATENTE, ACABAMENTO COM ACETATO OU BRILHANTE E FERRAGENS. EXCLUSIVE ALIZAR E CONTRAMARCO. FORNECIMENTO E INSTALAÇÃO. AF\_12/2019 (M2)

MATERIAL						
Código	Descrição	Fonte	Unid	Coeficiente	Preço Unitário	Total
00004377	PARAFUSO DE AÇO ZINCADO COM ROSCA SOBERBA, CABEÇA CHATA E FENDA SIMPLES, DIAMETRO 4,2 MM, COMPRIMENTO * 32 * MM	SINAPI	UN	7,30000000	0,12	0,88
00034364	JANELA DE CORRER EM ALUMINIO, 120 X 150 CM (A X L), 4 FLS, BANDEIRA COM BASCULA, ACABAMENTO ACET OU BRILHANTE, BATENTE/REQUADRO DE 6 A 14 CM, COM VIDRO, SEM GUARNICAO/ALIZAR	SINAPI	UN	0,55600000	561,68	312,29

# RELATÓRIO ANALÍTICO - COMPOSIÇÕES DE CUSTOS



OBRA:	CONSTRUÇÃO DE UNIDADE ESCOLAR COM 04 SALAS E DEMAIS DEPENDÊNCIAS
DESCRIÇÃO:	CONSTRUÇÃO DE UNIDADE ESCOLAR CONSTRUÇÃO DE UNIDADE ESCOLAR COM 04 SALAS DE DEMAIS DEPENDÊNCIAS
LOCAL:	POVOADO ESTRELA 02
CLIENTE:	PREFEITURA MUNICIPAL DE CHAPADINHA
UNIDADES:	465.0M2
VALOR POR UNIDADE:	R\$ 1.707,63

DATA : 25/08/2021		BDI : 28,82%		
FORTE	VERSÃO	HORA	MES	REF.
ORSE	2021/05	111,06%	69,78%	08/2021
SBC	2021/06 - São Luís	112,86%	-	06/2021
SEINFRA	027.1 COM DESONERAÇÃO	83,85%	47,76%	05/2021
SINAPI	2021/07 COM DESONERAÇÃO	85,88%	49,33%	08/2021
	COMPOSIÇÕES PRÓPRIAS	0,00%	0,00%	

Fis: 233  
 Proc. Nº 035121  
 Ass:

00039961	SILICONE ACETICO USO GERAL INCOLOR 280 G	SINAPI	UN	0,56000000	26,84	15,00
<b>TOTAL MATERIAL:</b>						<b>328,21</b>

SERVICO	FORTE	UNID	COEFICIENTE	PREÇO UNITÁRIO	TOTAL	
88309	PEDREIRO COM ENCARGOS COMPLEMENTARES	SINAPI	H	0,96000000	17,02	16,34
88316	SERVENTE COM ENCARGOS COMPLEMENTARES	SINAPI	H	0,48000000	12,69	6,09
<b>TOTAL SERVICIO:</b>					<b>22,43</b>	
<b>VALOR:</b>						<b>350,61</b>

## 15.5. C4830 - JANELA BASCULANTE EM ALUMÍNIO ANODIZADO NATURAL, EXCLUSIVE VIDRO (M2)

MAO DE OBRA		FORTE	UNID	COEFICIENTE	PREÇO UNITÁRIO	TOTAL
I2391	PEDREIRO	SEINFRA	H	2,50000000	20,77	51,92
I2543	SERVENTE	SEINFRA	H	1,50000000	15,55	23,32
<b>TOTAL MAO DE OBRA:</b>						<b>75,26</b>

MATERIAL		FORTE	UNID	COEFICIENTE	PREÇO UNITÁRIO	TOTAL
I9142	JANELA ALUMINIO BASCULANTE 100 X 100 CM (AXL)	SEINFRA	UN	1,00000000	327,26	327,26
<b>TOTAL MATERIAL:</b>						<b>327,26</b>

SERVICIO		FORTE	UNID	COEFICIENTE	PREÇO UNITÁRIO	TOTAL
C0164	ARGAMASSA DE CIMENTO E AREIA PEN. TRAÇO 1:3	SEINFRA	M3	0,02100000	858,84	18,04
<b>TOTAL SERVICIO:</b>						<b>18,04</b>
<b>VALOR:</b>						<b>420,55</b>

## 15.6. I2256 - VIDRO LISO, E= 4MM(COLOCADO) (M2)

<b>VALOR:</b>	<b>153,33</b>
---------------	---------------

## 15.7. S04716 - Grade em metalon (m2)

MAO DE OBRA		FORTE	UNID	COEFICIENTE	PREÇO UNITÁRIO	TOTAL
I04750S	Pedreiro	ORSE	h	1,00000000	13,99	13,99
I06111S	Servente de obras	ORSE	h	1,00000000	10,55	10,55
<b>TOTAL MAO DE OBRA:</b>						<b>24,54</b>

MATERIAL		FORTE	UNID	COEFICIENTE	PREÇO UNITÁRIO	TOTAL
I04406	Grade em metalon	ORSE	m2	1,00000000	228,04	228,04
<b>TOTAL MATERIAL:</b>						<b>228,04</b>

SERVICIO		FORTE	UNID	COEFICIENTE	PREÇO UNITÁRIO	TOTAL
S01903	Argamassa cimento e areia traço t-1 (1:3) - 1 saco cimento 50kg x 3 padiotas areia dim. 0.35 x 0.45 x 0.23 m - Confecção mecânica e transporte	ORSE	m3	0,03000000	468,55	14,06
S10549	Encargos Complementares - Servente	ORSE	h	1,00000000	2,98	2,98
S10550	Encargos Complementares - Pedreiro	ORSE	h	1,00000000	2,89	2,89
<b>TOTAL SERVICIO:</b>						<b>19,93</b>
<b>VALOR:</b>						<b>272,50</b>

1717

## RELATÓRIO ANALÍTICO - COMPOSIÇÕES DE CUSTOS



OBRA:	CONSTRUÇÃO DE UNIDADE ESCOLAR COM 04 SALAS E DEMAIS DEPENDÊNCIAS
DESCRIÇÃO:	CONSTRUÇÃO DE UNIDADE ESCOLAR CONSTRUÇÃO DE UNIDADE ESCOLAR COM 04 SALAS DE DEMAIS DEPENDÊNCIAS
LOCAL:	POVOADO ESTRELA 02
CLIENTE:	PREFEITURA MUNICIPAL DE CHAPADINHA
UNIDADES:	465.0M2
VALOR POR UNIDADE:	R\$ 1.707,63

DATA : 25/08/2021		BDI : 28,82%		
FONTE	VERSÃO	HORA	MES	REF.
ORSE	2021/05	111,06%	69,78%	08/2021
SBC	2021/06 - São Luís	112,86%	-	08/2021
SEINFRA	027.1 COM DESONERAÇÃO	83,85%	47,76%	05/2021
SINAPI	2021/07 COM DESONERAÇÃO	85,68%	49,33%	08/2021
COMPOSIÇÕES PRÓPRIAS		0,00%	0,00%	

Fls 234  
Proc. Nº 093/21  
Ass. *[Assinatura]*

### 15.8. C1969 - PORTA DE AÇO EM CHAPA ONDULADA OU GRADES DE ENROLAR (M2)

MAO DE OBRA		FONTE	UNID	COEFICIENTE	PREÇO UNITÁRIO	TOTAL
I2391	PEDREIRO	SEINFRA	H	1,00000000	20,77	20,77
I2543	SERVENTE	SEINFRA	H	1,10000000	15,55	17,10
<b>TOTAL MAO DE OBRA:</b>						<b>37,88</b>

MATERIAL		FONTE	UNID	COEFICIENTE	PREÇO UNITÁRIO	TOTAL
I0109	AREIA MEDIA	SEINFRA	M3	0,01300000	67,50	0,88
I0441	CAL HIDRATADA	SEINFRA	KG	0,96000000	1,10	1,06
I0805	CIMENTO PORTLAND	SEINFRA	KG	4,58000000	0,56	2,56
I1703	PORTA DE ENROLAR EM AÇO DE CHAPA ONDULADA	SEINFRA	M2	1,00000000	282,52	282,52
<b>TOTAL MATERIAL:</b>						<b>287,02</b>
<b>VALOR:</b>						<b>324,89</b>

### 15.9. C3659 - PORTÃO DE METALON E BARRA CHATA DE FERRO C/FECHADURA E DOBRADIÇA, INCLUS. PINTURA ESMALTE SINTÉTICO (M2)

MAO DE OBRA		FONTE	UNID	COEFICIENTE	PREÇO UNITÁRIO	TOTAL
I1530	MONTADOR	SEINFRA	H	1,00000000	20,77	20,77
I2391	PEDREIRO	SEINFRA	H	0,35000000	20,77	7,27
I2543	SERVENTE	SEINFRA	H	0,25000000	15,55	3,89
<b>TOTAL MAO DE OBRA:</b>						<b>31,93</b>

MATERIAL		FONTE	UNID	COEFICIENTE	PREÇO UNITÁRIO	TOTAL
I0108	AREIA GROSSA	SEINFRA	M3	0,00100000	74,72	0,07
I0805	CIMENTO PORTLAND	SEINFRA	KG	0,15000000	0,56	0,08
I6727	PORTÃO EM METALON E BARRA CHATA DE FERRO C/FECHADURA E DOBRADIÇAS, INCLUS. PINTURA ESMALTE SINTÉTICO (=1M2)	SEINFRA	UN	1,00000000	352,45	352,45
<b>TOTAL MATERIAL:</b>						<b>352,60</b>
<b>VALOR:</b>						<b>384,54</b>

### 15.10. S01988 - Peitoril granito cinza polido, c/ largura = 17 cm, esp = 2 cm (m)

MAO DE OBRA		FONTE	UNID	COEFICIENTE	PREÇO UNITÁRIO	TOTAL
I04750S	Pedreiro	ORSE	h	0,70000000	13,99	9,79
<b>TOTAL MAO DE OBRA:</b>						<b>9,79</b>

MATERIAL		FONTE	UNID	COEFICIENTE	PREÇO UNITÁRIO	TOTAL
I01726	Peitoril granito cinza polido 17 x 2cm	ORSE	m	1,00000000	71,93	71,93
<b>TOTAL MATERIAL:</b>						<b>71,93</b>

SERVICO		FONTE	UNID	COEFICIENTE	PREÇO UNITÁRIO	TOTAL
S01903	Argamassa cimento e areia traço t-1 (1:3) - 1 saco cimento 50kg / 3 padiolas areia dim. 0.35 x 0.45 x 0.23 m - Confecção mecânica e transporte	ORSE	m3	0,00200000	468,55	0,94
S10550	Encargos Complementares - Pedreiro	ORSE	h	0,70000000	2,89	2,02
<b>TOTAL SERVICOS:</b>						<b>2,96</b>
<b>VALOR:</b>						<b>84,67</b>

## RELATÓRIO ANALÍTICO - COMPOSIÇÕES DE CUSTOS



OBRA:	CONSTRUÇÃO DE UNIDADE ESCOLAR COM 04 SALAS E DEMAIS DEPENDÊNCIAS
DESCRIÇÃO:	CONSTRUÇÃO DE UNIDADE ESCOLAR CONSTRUÇÃO DE UNIDADE ESCOLAR COM 04 SALAS DE DEMAIS DEPENDÊNCIAS
LOCAL:	POVOADO ESTRELA 02
CLIENTE:	PREFEITURA MUNICIPAL DE CHAPADINHA
UNIDADES:	465.0M2
VALOR POR UNIDADE:	R\$ 1.707,63

DATA : 25/08/2021		BDI : 28,82%		
FORTE	VERSÃO	HORA	MES	REF.
ORSE	2021/05	111,06%	69,78%	08/2021
SBC	2021/06 - São Luís	112,86%	-	06/2021
SEINFRA	027.1 COM DESONERAÇÃO	83,85%	47,76%	05/2021
SINAPI	2021/07 COM DESONERAÇÃO	85,68%	49,33%	08/2021
COMPOSIÇÕES PRÓPRIAS		0,00%	0,00%	

Fls: 235  
Proc. Nº: 093121  
Ass: [Assinatura]

### 15.11. C1958 - PORTA DE FERRO COMPACTA EM CHAPA, INCLUS. BATENTES E FERRAGENS (M2)

MAO DE OBRA		FORTE	UNID	COEFICIENTE	PREÇO UNITÁRIO	TOTAL
I2391	PEDREIRO	SEINFRA	H	1,50000000	20,77	31,16
I2543	SERVENTE	SEINFRA	H	2,50000000	15,55	38,88
<b>TOTAL MAO DE OBRA:</b>						<b>70,04</b>

MATERIAL		FORTE	UNID	COEFICIENTE	PREÇO UNITÁRIO	TOTAL
I0108	AREIA GROSSA	SEINFRA	M3	0,00720000	74,72	0,54
I0208	BATENTE DE FERRO	SEINFRA	M	2,50000000	19,73	49,32
I0441	CAL HIDRATADA	SEINFRA	KG	0,49000000	1,10	0,54
I0805	CIMENTO PORTLAND	SEINFRA	KG	2,03000000	0,56	1,14
I1031	DOBRADIÇA DE FERRO PARA PORTA INTERNA	SEINFRA	UN	1,78000000	24,67	43,91
I1154	FECHADURA COMPLETA PARA PORTA EXTERNA	SEINFRA	UN	0,59000000	52,50	30,98
I1704	PORTA DE FERRO EM CHAPA DUPLA N.14	SEINFRA	M2	1,00000000	127,24	127,24
<b>TOTAL MATERIAL:</b>						<b>253,68</b>
<b>VALOR:</b>						<b>323,70</b>

### 16.1. C4635 - BACIA SANITÁRIA PARA CADEIRANTES C/ ASSENTO (ABERTURA FRONTAL) (UN)

MAO DE OBRA		FORTE	UNID	COEFICIENTE	PREÇO UNITÁRIO	TOTAL
I0043	AJUDANTE DE ENCANADOR	SEINFRA	H	3,00000000	16,77	50,31
I2320	ENCANADOR	SEINFRA	H	3,00000000	20,32	60,96
<b>TOTAL MAO DE OBRA:</b>						<b>111,27</b>

MATERIAL		FORTE	UNID	COEFICIENTE	PREÇO UNITÁRIO	TOTAL
I0082	ANEL DE VEDAÇÃO PARA BACIA	SEINFRA	UN	1,00000000	2,03	2,03
I1091	ENGATE CROMADO	SEINFRA	UN	1,00000000	17,71	17,71
I180	FITA DE VEDAÇÃO	SEINFRA	M	0,56000000	0,28	0,16
I1282	JOELHO PVC PARA ESGOTO DE 100MM	SEINFRA	UN	1,00000000	6,16	6,16
I1516	MASSA PARA VIDRO	SEINFRA	KG	0,10000000	9,74	0,97
I1579	PARAFUSO CROMADO P/FIXAÇÃO SANITARIOS, INCLUSIVE PORCA CEGA, ARRUELA E BUCHA DE NYLON	SEINFRA	UN	2,00000000	7,50	15,00
I8636	ASSENTO SANITÁRIO COM ABERTURA FRONTAL (PADRÃO ALTO)	SEINFRA	UN	1,00000000	326,34	326,34
I8651	BACIA LOUÇA BRANCA COM CAIXA ACOPLADA PARA DEFICIENTE (SEM ASSENTO)	SEINFRA	UN	1,00000000	545,74	545,74
<b>TOTAL MATERIAL:</b>						<b>914,11</b>
<b>VALOR:</b>						<b>1.025,38</b>

### 16.2. C0348 - BACIA DE LOUÇA BRANCA C/CAIXA ACOPLADA (UN)

MAO DE OBRA		FORTE	UNID	COEFICIENTE	PREÇO UNITÁRIO	TOTAL
I0043	AJUDANTE DE ENCANADOR	SEINFRA	H	2,00000000	16,77	33,54
I2320	ENCANADOR	SEINFRA	H	2,00000000	20,32	40,64
<b>TOTAL MAO DE OBRA:</b>						<b>74,18</b>
MATERIAL		FORTE	UNID	COEFICIENTE	PREÇO UNITÁRIO	TOTAL

# RELATÓRIO ANALÍTICO - COMPOSIÇÕES DE CUSTOS



<b>OBRA:</b>	CONSTRUÇÃO DE UNIDADE ESCOLAR COM 04 SALAS E DEMAIS DEPENDÊNCIAS
<b>DESCRIÇÃO:</b>	CONSTRUÇÃO DE UNIDADE ESCOLAR CONSTRUÇÃO DE UNIDADE ESCOLAR COM 04 SALAS DE DEMAIS DEPENDÊNCIAS
<b>LOCAL:</b>	POVOADO ESTRELA 02
<b>CLIENTE:</b>	PREFEITURA MUNICIPAL DE CHAPADINHA
<b>UNIDADES:</b>	465.0M2
<b>VALOR POR UNIDADE:</b>	R\$ 1.707,63

<b>DATA :</b> 25/08/2021		<b>BDI :</b> 28,82%		
FORTE	VERSÃO	HORA	MES	REF.
ORSE	2021/05	111,06%	69,78%	08/2021
SBC	2021/06 - São Luís	112,86%	-	08/2021
SEINFRA	027.1 COM DESONERAÇÃO	83,85%	47,76%	05/2021
SINAPI	2021/07 COM DESONERAÇÃO	85,68%	49,33%	08/2021
	COMPOSIÇÕES PRÓPRIAS	0,00%	0,00%	

Fls. **936**  
 Proc. Nº **025/21**  
 Ass. **JA**

ITEM	DESCRIÇÃO	FORTE	UNID	QTD	VALOR UNITÁRIO	TOTAL
10171	BACIA LOUÇA BRANCA PARA CAIXA ACOPLADA	SEINFRA	UN	1,00000000	395,95	395,95
10406	CAIXA ACOPLADA DE LOUÇA BRANCA PARA BACIA	SEINFRA	UN	1,00000000	209,48	209,48
11091	ENGATE CROMADO	SEINFRA	UN	1,00000000	17,71	17,71
11180	FITA DE VEDAÇÃO	SEINFRA	M	0,56000000	0,28	0,16
11579	PARAFUSO CROMADO P/FIXAÇÃO SANITARIOS, INCLUSIVE PORCA CEGA, ARRUELA E BUCHA DE NYLON	SEINFRA	UN	2,00000000	7,50	15,00
11925	TAMPA PLASTICA PARA BACIA	SEINFRA	UN	1,00000000	28,95	28,95
<b>TOTAL MATERIAL:</b>						<b>667,25</b>
<b>VALOR:</b>						<b>741,43</b>

**16.3. 93396 - BANCADA GRANITO CINZA, 50 X 60 CM, INCL. CUBA DE EMBUTIR OVAL LOUÇA BRANCA 35 X 50 CM, VÁLVULA METAL CROMADO, SIFÃO FLEXÍVEL PVC, ENGATE 30 CM FLEXÍVEL PLÁSTICO E TORNEIRA CROMADA DE MESA, PADRÃO POPULAR - FORNEC. E INSTALAÇÃO. AF\_01/2020 (UN)**

SERVICIO		FORTE	UNID	COEFICIENTE	PREÇO UNITÁRIO	TOTAL
86884	ENGATE FLEXÍVEL EM PLÁSTICO BRANCO, 1/2 X 30CM - FORNECIMENTO E INSTALAÇÃO. AF_01/2020	SINAPI	UN	1,00000000	6,81	6,81
86895	BANCADA DE GRANITO CINZA POLIDO, DE 0,50 X 0,60 M, PARA LAVATÓRIO - FORNECIMENTO E INSTALAÇÃO. AF_01/2020	SINAPI	UN	1,00000000	266,68	266,68
86906	TORNEIRA CROMADA DE MESA, 1/2 OU 3/4, PARA LAVATÓRIO, PADRÃO POPULAR - FORNECIMENTO E INSTALAÇÃO. AF_01/2020	SINAPI	UN	1,00000000	45,65	45,65
86937	CUBA DE EMBUTIR OVAL EM LOUÇA BRANCA, 35 X 50CM OU EQUIVALENTE, INCLUSO VÁLVULA EM METAL CROMADO E SIFÃO FLEXÍVEL EM PVC - FORNECIMENTO E INSTALAÇÃO. AF_01/2020	SINAPI	UN	1,00000000	134,80	134,80
<b>TOTAL SERVICIO:</b>						<b>453,94</b>
<b>VALOR:</b>						<b>453,94</b>

**16.4. 100868 - BARRA DE APOIO RETA, EM ACO INOX POLIDO, COMPRIMENTO 80 CM, FIXADA NA PAREDE - FORNECIMENTO E INSTALAÇÃO. AF\_01/2020 (UN)**

MATERIAL		FORTE	UNID	COEFICIENTE	PREÇO UNITÁRIO	TOTAL
00004351	PARAFUSO NIQUELADO 3 1/2" COM ACABAMENTO CROMADO PARA FIXAR PEÇA SANITARIA, INCLUI PORCA CEGA, ARRUELA E BUCHA DE NYLON TAMANHO S-8	SINAPI	UN	6,00000000	11,01	66,06
036081	BARRA DE APOIO RETA, EM ACO INOX POLIDO, COMPRIMENTO 80CM, DIAMETRO MINIMO 3 CM	SINAPI	UN	1,00000000	230,20	230,20
<b>TOTAL MATERIAL:</b>						<b>296,26</b>
SERVICIO		FORTE	UNID	COEFICIENTE	PREÇO UNITÁRIO	TOTAL
88267	ENCANADOR OU BOMBEIRO HIDRÁULICO COM ENCARGOS COMPLEMENTARES	SINAPI	H	0,94850000	16,54	15,69
88316	SERVENTE COM ENCARGOS COMPLEMENTARES	SINAPI	H	0,29880000	12,69	3,79
<b>TOTAL SERVICIO:</b>						<b>19,48</b>
<b>VALOR:</b>						<b>315,73</b>

**16.5. 100866 - BARRA DE APOIO RETA, EM ACO INOX POLIDO, COMPRIMENTO 60CM, FIXADA NA PAREDE - FORNECIMENTO E INSTALAÇÃO. AF\_01/2020 (UN)**

MATERIAL		FORTE	UNID	COEFICIENTE	PREÇO UNITÁRIO	TOTAL
00004351	PARAFUSO NIQUELADO 3 1/2" COM ACABAMENTO CROMADO PARA FIXAR PEÇA SANITARIA, INCLUI PORCA CEGA, ARRUELA E BUCHA DE NYLON TAMANHO S-8	SINAPI	UN	6,00000000	11,01	66,06
00036204	BARRA DE APOIO RETA, EM ACO INOX POLIDO, COMPRIMENTO 60CM, DIAMETRO MINIMO 3 CM	SINAPI	UN	1,00000000	194,40	194,40
<b>TOTAL MATERIAL:</b>						<b>260,46</b>
SERVICIO		FORTE	UNID	COEFICIENTE	PREÇO UNITÁRIO	TOTAL

# RELATÓRIO ANALÍTICO - COMPOSIÇÕES DE CUSTOS



OBRA:	CONSTRUÇÃO DE UNIDADE ESCOLAR COM 04 SALAS E DEMAIS DEPENDÊNCIAS
DESCRIÇÃO:	CONSTRUÇÃO DE UNIDADE ESCOLAR CONSTRUÇÃO DE UNIDADE ESCOLAR COM 04 SALAS DE DEMAIS DEPENDÊNCIAS
LOCAL:	POVOADO ESTRELA 02
CLIENTE:	PREFEITURA MUNICIPAL DE CHAPADINHA
UNIDADES:	465,0M2
VALOR POR UNIDADE:	R\$ 1.707,63

DATA : 25/08/2021		BDI : 28,82%		
FONTE	VERSÃO	HORA	MES	REF.
ORSE	2021/05	111,06%	69,78%	08/2021
SBC	2021/06 - São Luís	112,86%	-	06/2021
SEINFRA	027.1 COM DESONERAÇÃO	83,85%	47,76%	05/2021
SINAPI	2021/07 COM DESONERAÇÃO	85,68%	49,33%	08/2021
COMPOSIÇÕES PRÓPRIAS		0,00%	0,00%	

Fls: 237  
Proc. Nº: 02391  
Ass:

88267	ENCANADOR OU BOMBEIRO HIDRÁULICO COM ENCARGOS COMPLEMENTARES	SINAPI	H	0,94850000	16,54	15,65
88316	SERVENTE COM ENCARGOS COMPLEMENTARES	SINAPI	H	0,29880000	12,69	3,75
<b>TOTAL SERVICIO:</b>						19,48
<b>VALOR:</b>						279,93

## 16.6. 95544 - PAPELEIRA DE PAREDE EM METAL CROMADO SEM TAMPA, INCLUSO FIXAÇÃO. AF\_01/2020 (UN)

MATERIAL		FONTE	UNID	COEFICIENTE	PREÇO UNITÁRIO	TOTAL
00011703	PAPELEIRA DE PAREDE EM METAL CROMADO SEM TAMPA	SINAPI	UN	1,00000000	52,32	52,32
<b>TOTAL MATERIAL:</b>						52,32

SERVICIO		FONTE	UNID	COEFICIENTE	PREÇO UNITÁRIO	TOTAL
88267	ENCANADOR OU BOMBEIRO HIDRÁULICO COM ENCARGOS COMPLEMENTARES	SINAPI	H	0,31620000	16,54	5,23
88316	SERVENTE COM ENCARGOS COMPLEMENTARES	SINAPI	H	0,09960000	12,69	1,26
<b>TOTAL SERVICIO:</b>						6,49
<b>VALOR:</b>						58,80

## 16.7. S12294 - Pia de cozinha com bancada em granito cinza andorinha, e = 2cm, dim 3,40x0,60m, com 02 cubas de aço inox, sifão cromado, válvula cromada, torneira cromada 1/2", inclusive rodopia 10 cm, assentada (un)

MAO DE OBRA		FONTE	UNID	COEFICIENTE	PREÇO UNITÁRIO	TOTAL
102696S	Encanador ou bombeiro hidráulico	ORSE	h	3,00000000	13,99	41,97
104750S	Pedreiro	ORSE	h	2,00000000	13,99	27,98
106111S	Servente de obras	ORSE	h	1,00000000	10,55	10,55
<b>TOTAL MAO DE OBRA:</b>						80,50

MATERIAL		FONTE	UNID	COEFICIENTE	PREÇO UNITÁRIO	TOTAL
102016	Sifão para pia de cozinha ou tanque, DECA ref. 1680.C112, acabamento cromado 1 1/2 x 1 1/2 ou similar.	ORSE	un	2,00000000	178,60	357,20
102258	Torneira p/ pia cozinha d=1/2" (Linha Standard, Deca, ref.1159-C39 ou similar)	ORSE	un	2,00000000	158,28	316,56
102585	Tampo/bancada de granito cinza andorinha, e=2cm	ORSE	m2	2,04000000	277,45	566,00
107479	Rodopia em granito cinza andorinha, l=10cm, e=2cm, com acabamento aboleado	ORSE	m	3,40000000	41,56	141,30
109964	Perfil Alumínio, Tubo Retangular 50,80mm x 25,40mm x 1,20mm (0,484kg/m)	ORSE	m	1,20000000	6,63	7,96
112051	Testeira em granito cinza andorinha, l=4 cm (de topo) - fornecimento e colocação	ORSE	m	4,60000000	65,41	300,89
112056	Rasgo em bancada de mármore ou granito para colocação de cuba	ORSE	un	2,00000000	78,18	156,36
101747S	Cuba aço inox (aisi 304) de embutir com valvula de 3 1/2 ",de *56 x 33 x 12* cm	ORSE	un	2,00000000	165,00	330,00
<b>TOTAL MATERIAL:</b>						2.176,27

SERVICIO		FONTE	UNID	COEFICIENTE	PREÇO UNITÁRIO	TOTAL
S10549	Encargos Complementares - Servente	ORSE	h	1,00000000	2,98	2,98
S10550	Encargos Complementares - Pedreiro	ORSE	h	2,00000000	2,89	5,78
S10554	Encargos Complementares - Encanador	ORSE	h	3,00000000	2,90	8,70
<b>TOTAL SERVICIO:</b>						17,46
<b>VALOR:</b>						2.274,31



## RELATÓRIO ANALÍTICO - COMPOSIÇÕES DE CUSTOS



OBRA:	CONSTRUÇÃO DE UNIDADE ESCOLAR COM 04 SALAS E DEMAIS DEPENDÊNCIAS
DESCRIÇÃO:	CONSTRUÇÃO DE UNIDADE ESCOLAR CONSTRUÇÃO DE UNIDADE ESCOLAR COM 04 SALAS DE DEMAIS DEPENDÊNCIAS
LOCAL:	POVOADO ESTRELA 02
CLIENTE:	PREFEITURA MUNICIPAL DE CHAPADINHA
UNIDADES:	465.0M2
VALOR POR UNIDADE:	R\$ 1.707,63

DATA : 25/08/2021		BDI : 28,82%		
FORTE	VERSÃO	HORA	MES	REF.
ORSE	2021/05	111,06%	69,78%	08/2021
SBC	2021/06 - São Luís	112,86%	-	06/2021
SEINFRA	027.1 COM DESONERAÇÃO	83,85%	47,76%	05/2021
SINAPI	2021/07 COM DESONERAÇÃO	85,68%	49,33%	08/2021
COMPOSIÇÕES PRÓPRIAS		0,00%	0,00%	

Fls: 236  
Proc. Nº: 029121  
Ass: [assinatura]

Fls: \_\_\_\_\_  
Proc. Nº: \_\_\_\_\_  
Ass: \_\_\_\_\_

### 17.1.1. 88485 - APLICAÇÃO DE FUNDO SELADOR ACRÍLICO EM PAREDES, UMA DEMÃO. AF\_06/2014 (M2)

MATERIAL		FORTE	UNID	COEFICIENTE	PREÇO UNITÁRIO	TOTAL
00006085	SELADOR ACRILICO PAREDES INTERNAS/EXTERNAS	SINAPI	L	0,16000000	6,12	0,98
<b>TOTAL MATERIAL:</b>						<b>0,98</b>

SERVICO		FORTE	UNID	COEFICIENTE	PREÇO UNITÁRIO	TOTAL
88310	PINTOR COM ENCARGOS COMPLEMENTARES	SINAPI	H	0,03900000	18,02	0,70
88316	SERVENTE COM ENCARGOS COMPLEMENTARES	SINAPI	H	0,01400000	12,69	0,18
<b>TOTAL SERVICIO:</b>						<b>0,88</b>

**VALOR: 1,84**

### 17.1.2. 88497 - APLICAÇÃO E LIXAMENTO DE MASSA LÁTEX EM PAREDES, DUAS DEMÃOS. AF\_06/2014 (M2)

MATERIAL		FORTE	UNID	COEFICIENTE	PREÇO UNITÁRIO	TOTAL
00003767	LIXA EM FOLHA PARA PAREDE OU MADEIRA, NUMERO 120 (COR VERMELHA)	SINAPI	UN	0,10000000	0,50	0,05
00004047	IEM PROCESSO DE DESATIVACAO! MASSA CORRIDA PVA PARA PAREDES INTERNAS	SINAPI	GL	0,24450000	11,49	2,81
<b>TOTAL MATERIAL:</b>						<b>2,86</b>

SERVICO		FORTE	UNID	COEFICIENTE	PREÇO UNITÁRIO	TOTAL
88310	PINTOR COM ENCARGOS COMPLEMENTARES	SINAPI	H	0,31200000	18,02	5,62
88316	SERVENTE COM ENCARGOS COMPLEMENTARES	SINAPI	H	0,11400000	12,69	1,45
<b>TOTAL SERVICIO:</b>						<b>7,07</b>

**VALOR: 9,91**

### 17.1.3. 88489 - APLICAÇÃO MANUAL DE PINTURA COM TINTA LÁTEX ACRÍLICA EM PAREDES, DUAS DEMÃOS. AF\_06/2014 (M2)

MATERIAL		FORTE	UNID	COEFICIENTE	PREÇO UNITÁRIO	TOTAL
07356	TINTA ACRILICA PREMIUM, COR BRANCO FOSCO	SINAPI	L	0,33000000	23,72	7,83
<b>TOTAL MATERIAL:</b>						<b>7,83</b>

SERVICO		FORTE	UNID	COEFICIENTE	PREÇO UNITÁRIO	TOTAL
88310	PINTOR COM ENCARGOS COMPLEMENTARES	SINAPI	H	0,18700000	18,02	3,37
88316	SERVENTE COM ENCARGOS COMPLEMENTARES	SINAPI	H	0,06900000	12,69	0,88
<b>TOTAL SERVICIO:</b>						<b>4,25</b>

**VALOR: 12,05**

### 17.2.1. 88485 - APLICAÇÃO DE FUNDO SELADOR ACRÍLICO EM PAREDES, UMA DEMÃO. AF\_06/2014 (M2)

MATERIAL		FORTE	UNID	COEFICIENTE	PREÇO UNITÁRIO	TOTAL
00006085	SELADOR ACRILICO PAREDES INTERNAS/EXTERNAS	SINAPI	L	0,16000000	6,12	0,98
<b>TOTAL MATERIAL:</b>						<b>0,98</b>

SERVICO		FORTE	UNID	COEFICIENTE	PREÇO UNITÁRIO	TOTAL
88310	PINTOR COM ENCARGOS COMPLEMENTARES	SINAPI	H	0,03900000	18,02	0,70
88316	SERVENTE COM ENCARGOS COMPLEMENTARES	SINAPI	H	0,01400000	12,69	0,18

## RELATÓRIO ANALÍTICO - COMPOSIÇÕES DE CUSTOS



OBRA:	CONSTRUÇÃO DE UNIDADE ESCOLAR COM 04 SALAS E DEMAIS DEPENDÊNCIAS
DESCRIÇÃO:	CONSTRUÇÃO DE UNIDADE ESCOLAR CONSTRUÇÃO DE UNIDADE ESCOLAR COM 04 SALAS DE DEMAIS DEPENDÊNCIAS
LOCAL:	POVOADO ESTRELA 02
CLIENTE:	PREFEITURA MUNICIPAL DE CHAPADINHA
UNIDADES:	465.0M2
VALOR POR UNIDADE:	R\$ 1.707,63

DATA : 25/08/2021		BDI : 28,82%		
FORTE	VERSÃO	HORA	MES	REF.
ORSE	2021/05	111,06%	69,78%	08/2021
SBC	2021/06 - São Luís	112,86%	-	06/2021
SEINFRA	027.1 COM DESONERAÇÃO	83,85%	47,76%	05/2021
SINAPI	2021/07 COM DESONERAÇÃO	85,68%	49,33%	08/2021
COMPOSIÇÕES PRÓPRIAS		0,00%	0,00%	

Fls: 239  
Proc. Nº 032/21  
Ass:

TOTAL SERVIÇO:	0,8
VALOR:	1,84

### 17.2.2. 88497 - APLICAÇÃO E LIXAMENTO DE MASSA LÁTEX EM PAREDES, DUAS DEMÃOS. AF\_06/2014 (M2)

MATERIAL	FORTE	UNID	COEFICIENTE	PREÇO UNITÁRIO	TOTAL
00003767 LIXA EM FOLHA PARA PAREDE OU MADEIRA, NUMERO 120 (COR VERMELHA)	SINAPI	UN	0,10000000	0,50	0,05
00004047 IEM PROCESSO DE DESATIVACAO! MASSA CORRIDA PVA PARA PAREDES INTERNAS	SINAPI	GL	0,24450000	11,49	2,81
<b>TOTAL MATERIAL:</b>					<b>2,86</b>

SERVICO	FORTE	UNID	COEFICIENTE	PREÇO UNITÁRIO	TOTAL
88310 PINTOR COM ENCARGOS COMPLEMENTARES	SINAPI	H	0,31200000	18,02	5,62
88316 SERVENTE COM ENCARGOS COMPLEMENTARES	SINAPI	H	0,11400000	12,69	1,45
<b>TOTAL SERVIÇO:</b>					<b>7,07</b>
<b>VALOR:</b>					<b>9,91</b>

### 17.2.3. 88489 - APLICAÇÃO MANUAL DE PINTURA COM TINTA LÁTEX ACRÍLICA EM PAREDES, DUAS DEMÃOS. AF\_06/2014 (M2)

MATERIAL	FORTE	UNID	COEFICIENTE	PREÇO UNITÁRIO	TOTAL
00007356 TINTA ACRILICA PREMIUM, COR BRANCO FOSCO	SINAPI	L	0,33000000	23,72	7,83
<b>TOTAL MATERIAL:</b>					<b>7,83</b>

SERVICO	FORTE	UNID	COEFICIENTE	PREÇO UNITÁRIO	TOTAL
88310 PINTOR COM ENCARGOS COMPLEMENTARES	SINAPI	H	0,18700000	18,02	3,37
88316 SERVENTE COM ENCARGOS COMPLEMENTARES	SINAPI	H	0,06900000	12,69	0,88
<b>TOTAL SERVIÇO:</b>					<b>4,25</b>
<b>VALOR:</b>					<b>12,05</b>

### 17.3.1. S02310 - Pintura para superfícies de madeira com lixamento, aplicação de 01 demão de fundo sintético nivelador e 02 demãos de tinta esmalte ou óleo (m2)

SERVICO	FORTE	UNID	COEFICIENTE	PREÇO UNITÁRIO	TOTAL
S02305 Aplicação de 01 demão de fundo sintético nivelador sobre superfícies de madeira - R1	ORSE	m2	1,00000000	7,03	7,03
S02308 Pintura de acabamento com lixamento e aplicação de 02 demãos de esmalte sintético sobre madeira - R1	ORSE	m2	1,00000000	14,03	14,03
<b>TOTAL SERVIÇO:</b>					<b>21,06</b>
<b>VALOR:</b>					<b>21,08</b>

### 17.3.2. 100758 - PINTURA COM TINTA ALQUÍDICA DE ACABAMENTO (ESMALTE SINTÉTICO ACETINADO) APLICADA A ROLO OU PINCEL SOBRE SUPERFÍCIES METÁLICAS (EXCETO PERFIL) EXECUTADO EM OBRA (02 DEMÃOS). AF\_01/2020 (M2)

MATERIAL	FORTE	UNID	COEFICIENTE	PREÇO UNITÁRIO	TOTAL
00005318 SOLVENTE DILUENTE A BASE DE AGUARRAS	SINAPI	L	0,02550000	12,80	0,33
00007311 TINTA ESMALTE SINTETICO PREMIUM ACETINADO	SINAPI	L	0,25490000	27,48	7,00
<b>TOTAL MATERIAL:</b>					<b>7,33</b>

SERVICO	FORTE	UNID	COEFICIENTE	PREÇO UNITÁRIO	TOTAL
88310 PINTOR COM ENCARGOS COMPLEMENTARES	SINAPI	H	1,35590000	18,02	24,43

# RELATÓRIO ANALÍTICO - COMPOSIÇÕES DE CUSTOS



OBRA:	CONSTRUÇÃO DE UNIDADE ESCOLAR COM 04 SALAS E DEMAIS DEPENDÊNCIAS
DESCRIÇÃO:	CONSTRUÇÃO DE UNIDADE ESCOLAR COM 04 SALAS DE DEMAIS DEPENDÊNCIAS
LOCAL:	POVOADO ESTRELA 02
CLIENTE:	PREFEITURA MUNICIPAL DE CHAPADINHA
UNIDADES:	465,0M2
VALOR POR UNIDADE:	R\$ 1.707,63

DATA : 25/08/2021		BDI : 28,82%		
FORTE	VERSÃO	HORA	MES	REF.
ORSE	2021/05	111,06%	69,78%	08/2021
SBC	2021/06 - São Luís	112,86%	-	06/2021
SEINFRA	027.1 COM DESONERAÇÃO	83,85%	47,76%	05/2021
SINAPI	2021/07 COM DESONERAÇÃO	85,68%	49,33%	08/2021
COMPOSIÇÕES PRÓPRIAS		0,00%	0,00%	

Fls. 240  
 Proc. Nº 035/21  
 Ass. JA

TOTAL SERVIÇO:	24,4
VALOR:	31,71

## 18.1. C0357 - BANCADA DE GRANITO (OUTRAS CORES) E= 3cm (COLOCADO) (M2)

MAO DE OBRA		FORTE	UNID	COEFICIENTE	PREÇO UNITÁRIO	TOTAL
12391	PEDREIRO	SEINFRA	H	1,20000000	20,77	24,92
12543	SERVENTE	SEINFRA	H	2,00000000	15,55	31,10
<b>TOTAL MAO DE OBRA:</b>						<b>56,02</b>

MATERIAL		FORTE	UNID	COEFICIENTE	PREÇO UNITÁRIO	TOTAL
10108	AREIA GROSSA	SEINFRA	M3	0,00800000	74,72	0,60
10805	CIMENTO PORTLAND	SEINFRA	KG	3,20000000	0,56	1,79
11230	BANCADA DE GRANITO OUTRAS CORES, E=3cm	SEINFRA	M2	1,00000000	422,64	422,64
<b>TOTAL MATERIAL:</b>						<b>425,03</b>
<b>VALOR:</b>						<b>481,05</b>

## 19.1. 93358 - ESCAVAÇÃO MANUAL DE VALA COM PROFUNDIDADE MENOR OU IGUAL A 1,30 M. AF\_02/2021 (M3)

SERVIÇO		FORTE	UNID	COEFICIENTE	PREÇO UNITÁRIO	TOTAL
88316	SERVENTE COM ENCARGOS COMPLEMENTARES	SINAPI	H	3,95600000	12,69	50,20
<b>TOTAL SERVIÇO:</b>						<b>50,20</b>
<b>VALOR:</b>						<b>50,20</b>

## 19.2. C0095 - APILOAMENTO DE FUNDO DE VALAS C/MAÇO DE 30 A 60 KG (M2)

MAO DE OBRA		FORTE	UNID	COEFICIENTE	PREÇO UNITÁRIO	TOTAL
12543	SERVENTE	SEINFRA	H	1,70000000	15,55	26,44
<b>TOTAL MAO DE OBRA:</b>						<b>26,44</b>
<b>VALOR:</b>						<b>26,43</b>

## 19.3. C0054 - ALVENARIA DE EMBASAMENTO DE PEDRA ARGAMASSADA (M3)

MAO DE OBRA		FORTE	UNID	COEFICIENTE	PREÇO UNITÁRIO	TOTAL
12391	PEDREIRO	SEINFRA	H	6,00000000	20,77	124,62
12543	SERVENTE	SEINFRA	H	9,00000000	15,55	139,95
<b>TOTAL MAO DE OBRA:</b>						<b>264,57</b>

MATERIAL		FORTE	UNID	COEFICIENTE	PREÇO UNITÁRIO	TOTAL
10109	AREIA MEDIA	SEINFRA	M3	0,36480000	67,50	24,62
10805	CIMENTO PORTLAND	SEINFRA	KG	109,50000000	0,56	61,32
11600	PEDRA DE MÃO (RACHÃO)	SEINFRA	M3	1,10000000	66,06	72,67
<b>TOTAL MATERIAL:</b>						<b>158,61</b>
<b>VALOR:</b>						<b>423,18</b>

## 19.4. 96617 - LASTRO DE CONCRETO MAGRO, APLICADO EM BLOCOS DE COROAMENTO OU SAPATAS, ESPESURA DE 3 CM. AF\_08/2017 (M2)

# RELATÓRIO ANALÍTICO - COMPOSIÇÕES DE CUSTOS



OBRA:	CONSTRUÇÃO DE UNIDADE ESCOLAR COM 04 SALAS E DEMAIS DEPENDÊNCIAS
DESCRIÇÃO:	CONSTRUÇÃO DE UNIDADE ESCOLAR CONSTRUÇÃO DE UNIDADE ESCOLAR COM 04 SALAS DE DEMAIS DEPENDÊNCIAS
LOCAL:	POVOADO ESTRELA 02
CLIENTE:	PREFEITURA MUNICIPAL DE CHAPADINHA
UNIDADES:	465.0M2
VALOR POR UNIDADE:	R\$ 1.707,63

DATA : 25/08/2021		BDI : 28,82%		
FORTE	VERSÃO	HORA	MES	REF.
ORSE	2021/05	111,06%	68,78%	08/2021
SBC	2021/06 - São Luís	112,86%	-	06/2021
SEINFRA	027.1 COM DESONERAÇÃO	83,85%	47,76%	05/2021
SINAPI	2021/07 COM DESONERAÇÃO	85,68%	49,33%	08/2021
COMPOSIÇÕES PRÓPRIAS		0,00%	0,00%	

Fis: 244  
Proc. No: 02721  
Ass:

SERVICO	FORTE	UNID	COEFICIENTE	PREÇO UNITÁRIO	TOTAL
88309 PEDREIRO COM ENCARGOS COMPLEMENTARES	SINAPI	H	0,18630000	17,02	3,17
88316 SERVENTE COM ENCARGOS COMPLEMENTARES	SINAPI	H	0,05080000	12,69	0,64
94968 CONCRETO MAGRO PARA LASTRO, TRAÇO 1:4,5:4,5 (EM MASSA SECA DE CIMENTO/ AREIA MÉDIA/ BRITA 1) - PREPARO MECÂNICO COM BETONEIRA 600 L. AF_05/2021	SINAPI	M3	0,03390000	275,90	9,35
<b>TOTAL SERVICIO:</b>					<b>13,16</b>
<b>VALOR:</b>					<b>13,16</b>

## 19.5. 96534 - FABRICAÇÃO, MONTAGEM E DESMONTAGEM DE FÔRMA PARA BLOCO DE COROAMENTO, EM MADEIRA SERRADA, E=25 MM, 4 UTILIZAÇÕES. AF\_06/2017 (M2)

MATERIAL	FORTE	UNID	COEFICIENTE	PREÇO UNITÁRIO	TOTAL
0002692 DESMOLDANTE PROTETOR PARA FORMAS DE MADEIRA, DE BASE OLEOSA EMULSIONADA EM AGUA	SINAPI	L	0,01700000	8,14	0,14
00004491 PONTALETE *7,5 X 7,5* CM EM PINUS, MISTA OU EQUIVALENTE DA REGIAO - BRUTA	SINAPI	M	0,62500000	8,89	5,56
00004517 SARRAFO *2,5 X 7,5* CM EM PINUS, MISTA OU EQUIVALENTE DA REGIAO - BRUTA	SINAPI	M	0,92400000	3,11	2,87
00005074 PREGO DE ACO POLIDO COM CABECA 15 X 18 (1 1/2 X 13)	SINAPI	KG	0,01100000	20,51	0,23
00006189 TABUA NAO APARELHADA *2,5 X 30* CM, EM MACARANDUBA, ANGELIM OU EQUIVALENTE DA REGIAO - BRUTA	SINAPI	M	1,05900000	24,75	26,21
00040304 PREGO DE ACO POLIDO COM CABECA DUPLA 17 X 27 (2 1/2 X 11)	SINAPI	KG	0,04400000	22,60	0,99
<b>TOTAL MATERIAL:</b>					<b>36,00</b>

SERVICO	FORTE	UNID	COEFICIENTE	PREÇO UNITÁRIO	TOTAL
88239 AJUDANTE DE CARPINTEIRO COM ENCARGOS COMPLEMENTARES	SINAPI	H	0,58900000	13,81	8,13
88262 CARPINTEIRO DE FORMAS COM ENCARGOS COMPLEMENTARES	SINAPI	H	1,41300000	16,82	23,77
91692 SERRA CIRCULAR DE BANCADA COM MOTOR ELÉTRICO POTÊNCIA DE 5HP, COM COIFA PARA DISCO 10" - CHP DIURNO. AF_08/2015	SINAPI	CHP	0,01800000	17,80	0,32
91693 SERRA CIRCULAR DE BANCADA COM MOTOR ELÉTRICO POTÊNCIA DE 5HP, COM COIFA PARA DISCO 10" - CHI DIURNO. AF_08/2015	SINAPI	CHI	0,01400000	15,47	0,22
<b>TOTAL SERVICIO:</b>					<b>32,44</b>
<b>VALOR:</b>					<b>68,39</b>

## 19.6. 102487 - CONCRETO CICLÓPICO FCK = 15MPA, 30% PEDRA DE MÃO EM VOLUME REAL, INCLUSIVE LANÇAMENTO. AF\_05/2021 (M3)

MATERIAL	FORTE	UNID	COEFICIENTE	PREÇO UNITÁRIO	TOTAL
00004730 PEDRA DE MAO OU PEDRA RACHAO PARA ARRIMO/FUNDAO (POSTO PEDREIRA/FORNECEDOR, SEM FRETE)	SINAPI	M3	0,45430000	62,56	28,42
<b>TOTAL MATERIAL:</b>					<b>28,42</b>

SERVICO	FORTE	UNID	COEFICIENTE	PREÇO UNITÁRIO	TOTAL
88309 PEDREIRO COM ENCARGOS COMPLEMENTARES	SINAPI	H	1,67020000	17,02	28,43
88316 SERVENTE COM ENCARGOS COMPLEMENTARES	SINAPI	H	6,46840000	12,69	82,08
90586 VIBRADOR DE IMERSÃO, DIÂMETRO DE PONTEIRA 45MM, MOTOR ELÉTRICO TRIFÁSICO POTÊNCIA DE 2 CV - CHP DIURNO. AF_06/2015	SINAPI	CHP	0,21980000	1,62	0,36
90587 VIBRADOR DE IMERSÃO, DIÂMETRO DE PONTEIRA 45MM, MOTOR ELÉTRICO TRIFÁSICO POTÊNCIA DE 2 CV - CHI DIURNO. AF_06/2015	SINAPI	CHI	0,63770000	0,42	0,27
94963 CONCRETO FCK = 15MPA, TRAÇO 1:3,4:3,5 (EM MASSA SECA DE CIMENTO/ AREIA MÉDIA/ BRITA 1) - PREPARO MECÂNICO COM BETONEIRA 400 L. AF_05/2021	SINAPI	M3	0,80500000	316,68	254,93

## RELATÓRIO ANALÍTICO - COMPOSIÇÕES DE CUSTOS

	OBRA:	CONSTRUÇÃO DE UNIDADE ESCOLAR COM 04 SALAS E DEMAIS DEPENDÊNCIAS	DATA : 25/08/2021	BDI : 28,82%	
	DESCRIÇÃO:	CONSTRUÇÃO DE UNIDADE ESCOLAR CONSTRUÇÃO DE UNIDADE ESCOLAR COM 04 SALAS DE DEMAIS DEPENDÊNCIAS	FORTE	VERSÃO	HORA
	LOCAL:	POVOADO ESTRELA 02	ORSE	2021/05	111,06%
	CLIENTE:	PREFEITURA MUNICIPAL DE CHAPADINHA	SBC	2021/06 - São Luis	69,78%
	UNIDADES:	465,0M2	SEINFRA	027.1 COM DESONERAÇÃO	47,78%
	VALOR POR UNIDADE:	R\$ 1.707,63	SINAPI	2021/07 COM DESONERAÇÃO	49,33%
			COMPOSIÇÕES PRÓPRIAS	0,00%	0,00%

Fls: 249  
Proc. Nº 023121  
Ass: 

TOTAL SERVIÇO:	366,07
VALOR:	394,45

### 19.7. 92265 - FABRICAÇÃO DE FÔRMA PARA VIGAS, EM CHAPA DE MADEIRA COMPENSADA RESINADA, E = 17 MM. AF\_09/2020 (M2)

MATERIAL		FORTE	UNID	COEFICIENTE	PREÇO UNITÁRIO	TOTAL
00001358	CHAPA DE MADEIRA COMPENSADA RESINADA PARA FORMA DE CONCRETO, DE *2,2 X 1,1* M, E = 17 MM	SINAPI	M2	1,14600000	42,66	48,89
00004491	PONTALETE *7,5 X 7,5* CM EM PINUS, MISTA OU EQUIVALENTE DA REGIAO - BRUTA	SINAPI	M	0,16600000	8,89	1,48
00004517	SARRAFO *2,5 X 7,5* CM EM PINUS, MISTA OU EQUIVALENTE DA REGIAO - BRUTA	SINAPI	M	6,95200000	3,11	21,62
00005068	PREGO DE ACO POLIDO COM CABECA 17 X 21 (2 X 11)	SINAPI	KG	0,15900000	18,31	2,91
<b>TOTAL MATERIAL:</b>						<b>74,90</b>

SERVIÇO		FORTE	UNID	COEFICIENTE	PREÇO UNITÁRIO	TOTAL
88239	AJUDANTE DE CARPINTEIRO COM ENCARGOS COMPLEMENTARES	SINAPI	H	0,20200000	13,81	2,79
88262	CARPINTEIRO DE FORMAS COM ENCARGOS COMPLEMENTARES	SINAPI	H	1,01200000	16,82	17,02
91692	SERRA CIRCULAR DE BANCADA COM MOTOR ELÉTRICO POTÊNCIA DE 5HP, COM COIFA PARA DISCO 10" - CHP DIURNO. AF_08/2015	SINAPI	CHP	0,05000000	17,80	0,89
91693	SERRA CIRCULAR DE BANCADA COM MOTOR ELÉTRICO POTÊNCIA DE 5HP, COM COIFA PARA DISCO 10" - CHI DIURNO. AF_08/2015	SINAPI	CHI	0,15200000	15,47	2,35
<b>TOTAL SERVIÇO:</b>						<b>23,05</b>
<b>VALOR:</b>						<b>97,92</b>

### 19.8. 96545 - ARMAÇÃO DE BLOCO, VIGA BALDRAME OU SAPATA UTILIZANDO AÇO CA-50 DE 8 MM - MONTAGEM. AF\_06/2017 (KG)

MATERIAL		FORTE	UNID	COEFICIENTE	PREÇO UNITÁRIO	TOTAL
00039017	ESPACADOR / DISTANCIADOR CIRCULAR COM ENTRADA LATERAL, EM PLASTICO, PARA VERGALHAO *4,2 A 12,5* MM, COBRIMENTO 20 MM	SINAPI	UN	0,72400000	0,21	0,15
043132	ARAME RECOZIDO 16 BWG, D = 1,65 MM (0,016 KG/M) OU 18 BWG, D = 1,25 MM (0,01 KG/M)	SINAPI	KG	0,02500000	18,40	0,46
<b>TOTAL MATERIAL:</b>						<b>0,61</b>

SERVIÇO		FORTE	UNID	COEFICIENTE	PREÇO UNITÁRIO	TOTAL
88238	AJUDANTE DE ARMADOR COM ENCARGOS COMPLEMENTARES	SINAPI	H	0,03750000	12,62	0,47
88245	ARMADOR COM ENCARGOS COMPLEMENTARES	SINAPI	H	0,11550000	16,92	1,95
92793	CORTE E DOBRA DE AÇO CA-50, DIÂMETRO DE 8,0 MM, UTILIZADO EM ESTRUTURAS DIVERSAS, EXCETO LAJES. AF_12/2015	SINAPI	KG	1,00000000	13,29	13,29
<b>TOTAL SERVIÇO:</b>						<b>15,71</b>
<b>VALOR:</b>						<b>16,32</b>

### 19.9. 96543 - ARMAÇÃO DE BLOCO, VIGA BALDRAME E SAPATA UTILIZANDO AÇO CA-60 DE 5 MM - MONTAGEM. AF\_06/2017 (KG)

MATERIAL		FORTE	UNID	COEFICIENTE	PREÇO UNITÁRIO	TOTAL
00039017	ESPACADOR / DISTANCIADOR CIRCULAR COM ENTRADA LATERAL, EM PLASTICO, PARA VERGALHAO *4,2 A 12,5* MM, COBRIMENTO 20 MM	SINAPI	UN	1,96650000	0,21	0,41
00043132	ARAME RECOZIDO 16 BWG, D = 1,65 MM (0,016 KG/M) OU 18 BWG, D = 1,25 MM (0,01 KG/M)	SINAPI	KG	0,02500000	18,40	0,46
<b>TOTAL MATERIAL:</b>						<b>0,87</b>

## RELATÓRIO ANALÍTICO - COMPOSIÇÕES DE CUSTOS



OBRA:	CONSTRUÇÃO DE UNIDADE ESCOLAR COM 04 SALAS E DEMAIS DEPENDÊNCIAS
DESCRIÇÃO:	CONSTRUÇÃO DE UNIDADE ESCOLAR CONSTRUÇÃO DE UNIDADE ESCOLAR COM 04 SALAS DE DEMAIS DEPENDÊNCIAS
LOCAL:	POVOADO ESTRELA 02
CLIENTE:	PREFEITURA MUNICIPAL DE CHAPADINHA
UNIDADES:	465.0M2
VALOR POR UNIDADE:	R\$ 1.707,63

DATA : 25/08/2021		BDI : 28,82%		
FORTE	VERSÃO	HORA	MES	REF.
ORSE	2021/05	111,06%	69,78%	08/2021
SBC	2021/06 - São Luís	112,86%	-	06/2021
SEINFRA	027.1 COM DESONERAÇÃO	83,85%	47,76%	05/2021
SINAPI	2021/07 COM DESONERAÇÃO	85,68%	49,33%	08/2021
	COMPOSIÇÕES PRÓPRIAS	0,00%	0,00%	

Fis: 243  
Proc. Nº: 029191  
Ass: *[assinatura]*

SERVICO	FORTE	UNID	COEFICIENTE	PREÇO UNITÁRIO	TOTAL
88238 AJUDANTE DE ARMADOR COM ENCARGOS COMPLEMENTARES	SINAPI	H	0,06350000	12,62	0,80
88245 ARMADOR COM ENCARGOS COMPLEMENTARES	SINAPI	H	0,19450000	16,92	3,28
92791 CORTE E DOBRA DE AÇO CA-60, DIÂMETRO DE 5,0 MM, UTILIZADO EM ESTRUTURAS DIVERSAS, EXCETO LAJES. AF_12/2015	SINAPI	KG	1,00000000	12,51	12,51
<b>TOTAL SERVICIO:</b>					<b>16,60</b>
<b>VALOR:</b>					<b>17,47</b>

### 19.10. 94964 - CONCRETO FCK = 20MPa, CINTA INFERIOR TRAÇO 1:2,7:3 (EM MASSA SECA DE CIMENTO/ AREIA MÉDIA/ BRITA 1) - PREPARO MECÂNICO COM BETONEIRA 400 L. AF\_05/2021 (M3)

MATERIAL	FORTE	UNID	COEFICIENTE	PREÇO UNITÁRIO	TOTAL
0000370 AREIA MEDIA - POSTO JAZIDA/FORNECEDOR (RETIRADO NA JAZIDA, SEM TRANSPORTE)	SINAPI	M3	0,75580000	52,50	39,68
00001379 CIMENTO PORTLAND COMPOSTO CP II-32	SINAPI	KG	322,97770000	0,67	216,40
00004721 PEDRA BRITADA N. 1 (9,5 a 19 MM) POSTO PEDREIRA/FORNECEDOR, SEM FRETE	SINAPI	M3	0,58720000	66,56	39,08
<b>TOTAL MATERIAL:</b>					<b>295,16</b>

SERVICO	FORTE	UNID	COEFICIENTE	PREÇO UNITÁRIO	TOTAL
88316 SERVENTE COM ENCARGOS COMPLEMENTARES	SINAPI	H	2,53330000	12,69	32,15
88377 OPERADOR DE BETONEIRA ESTACIONÁRIA/MISTURADOR COM ENCARGOS COMPLEMENTARES	SINAPI	H	1,60460000	15,02	24,10
88830 BETONEIRA CAPACIDADE NOMINAL DE 400 L, CAPACIDADE DE MISTURA 280 L, MOTOR ELÉTRICO TRIFÁSICO POTÊNCIA DE 2 CV, SEM CARREGADOR - CHP DIURNO. AF_10/2014	SINAPI	CHP	0,82590000	1,49	1,23
88831 BETONEIRA CAPACIDADE NOMINAL DE 400 L, CAPACIDADE DE MISTURA 280 L, MOTOR ELÉTRICO TRIFÁSICO POTÊNCIA DE 2 CV, SEM CARREGADOR - CHI DIURNO. AF_10/2014	SINAPI	CHI	0,77870000	0,32	0,25
<b>TOTAL SERVICIO:</b>					<b>57,73</b>
<b>VALOR:</b>					<b>352,85</b>

### 19.11. 92873 - LANÇAMENTO COM USO DE BALDES, ADENSAMENTO E ACABAMENTO DE CONCRETO EM ESTRUTURAS. AF\_12/2015 (M3)

SERVICO	FORTE	UNID	COEFICIENTE	PREÇO UNITÁRIO	TOTAL
88262 CARPINTEIRO DE FORMAS COM ENCARGOS COMPLEMENTARES	SINAPI	H	1,84600000	16,82	31,05
88309 PEDREIRO COM ENCARGOS COMPLEMENTARES	SINAPI	H	1,84600000	17,02	31,42
88316 SERVENTE COM ENCARGOS COMPLEMENTARES	SINAPI	H	5,53800000	12,69	70,28
90586 VIBRADOR DE IMERSÃO, DIÂMETRO DE PONTEIRA 45MM, MOTOR ELÉTRICO TRIFÁSICO POTÊNCIA DE 2 CV - CHP DIURNO. AF_06/2015	SINAPI	CHP	0,67200000	1,62	1,09
90587 VIBRADOR DE IMERSÃO, DIÂMETRO DE PONTEIRA 45MM, MOTOR ELÉTRICO TRIFÁSICO POTÊNCIA DE 2 CV - CHI DIURNO. AF_06/2015	SINAPI	CHI	1,17400000	0,42	0,49
<b>TOTAL SERVICIO:</b>					<b>134,33</b>
<b>VALOR:</b>					<b>134,29</b>

### 19.12. 030978 - DESMOLDAGEM DE FORMA EM CINTAS (M2)

MAO DE OBRA	FORTE	UNID	COEFICIENTE	PREÇO UNITÁRIO	TOTAL
1099350 CARPINTEIRO DE FORMAS	SBC	H	0,68400000	15,35	10,50
1099900 SERVENTE	SBC	H	0,68400000	10,81	7,40
<b>TOTAL MAO DE OBRA:</b>					<b>17,90</b>

# RELATÓRIO ANALÍTICO - COMPOSIÇÕES DE CUSTOS



OBRA:	CONSTRUÇÃO DE UNIDADE ESCOLAR COM 04 SALAS E DEMAIS DEPENDÊNCIAS
DESCRIÇÃO:	CONSTRUÇÃO DE UNIDADE ESCOLAR CONSTRUÇÃO DE UNIDADE ESCOLAR COM 04 SALAS DE DEMAIS DEPENDÊNCIAS
LOCAL:	POVOADO ESTRELA 02
CLIENTE:	PREFEITURA MUNICIPAL DE CHAPADINHA
UNIDADES:	465,0M2
VALOR POR UNIDADE:	R\$ 1.707,63

DATA : 25/08/2021		BDI : 28,82%		
FONTE	VERSÃO	HORA	MES	REF.
ORSE	2021/05	111,06%	69,78%	08/2021
SBC	2021/06 - São Luis	112,86%	-	06/2021
SEINFRA	027.1 COM DESONERAÇÃO	83,85%	47,76%	05/2021
SINAPI	2021/07 COM DESONERAÇÃO	85,68%	49,33%	08/2021
COMPOSIÇÕES PRÓPRIAS		0,00%	0,00%	

Fis: 344  
 Proc. Nº 099/21  
 Ass: CA

VALOR: 17,8

## 19.13. 040256 - FORMA COMPENSADO MADEIRA PARA PILARES (M2)

MAO DE OBRA		FONTE	UNID	COEFICIENTE	PREÇO UNITÁRIO	TOTAL
1099350	CARPINTEIRO DE FORMAS	SBC	H	0,87900000	15,35	13,45
1099449	AJUDANTE DE CARPINTEIRO	SBC	H	1,36700000	11,43	15,63
<b>TOTAL MAO DE OBRA:</b>						<b>29,12</b>

MATERIAL		FONTE	UNID	COEFICIENTE	PREÇO UNITÁRIO	TOTAL
1001205	PREGO FERRO GALVANIZADO 17x27 (226 un/kg)	SBC	KG	0,16000000	19,50	3,12
1001350	PONTALETE 7,5x7,5cm (3x3") PERNA/BARROTE/ESTRONCA	SBC	M	0,78800000	5,26	4,14
1005983	COMPENSADO PLASTIFICADO 15mm 2,20x1,10(2,42m2)	SBC	M2	0,68600000	29,33	20,12
1008419	DESMOLDANTE LIQUIDO P/FORMAS ESTRUTURAIIS (L=75m2)	SBC	L	0,22600000	10,00	2,26
<b>TOTAL MATERIAL:</b>						<b>29,64</b>

VALOR: 58,76

## 19.14. 92778 - ARMAÇÃO DE PILAR DE UMA ESTRUTURA CONVENCIONAL DE CONCRETO ARMADO EM UMA EDIFICAÇÃO TÉRREA OU SOBRADO UTILIZANDO AÇO CA-50 DE 10,0 MM - MONTAGEM. AF\_12/2015 (KG)

MATERIAL		FONTE	UNID	COEFICIENTE	PREÇO UNITÁRIO	TOTAL
00039017	ESPACADOR / DISTANCIADOR CIRCULAR COM ENTRADA LATERAL, EM PLASTICO, PARA VERGALHAO *4,2 A 12,5* MM, COBRIMENTO 20 MM	SINAPI	UN	0,54300000	0,21	0,11
00043132	ARAME RECOZIDO 16 BWG, D = 1,65 MM (0,016 KG/M) OU 18 BWG, D = 1,25 MM (0,01 KG/M)	SINAPI	KG	0,02500000	18,40	0,46
<b>TOTAL MATERIAL:</b>						<b>0,57</b>

SERVICO		FONTE	UNID	COEFICIENTE	PREÇO UNITÁRIO	TOTAL
88238	AJUDANTE DE ARMADOR COM ENCARGOS COMPLEMENTARES	SINAPI	H	0,01560000	12,62	0,20
88245	ARMADOR COM ENCARGOS COMPLEMENTARES	SINAPI	H	0,09560000	16,92	1,62
92794	CORTE E DOBRA DE AÇO CA-50, DIÂMETRO DE 10,0 MM, UTILIZADO EM ESTRUTURAS DIVERSAS, EXCETO LAJES. AF_12/2015	SINAPI	KG	1,00000000	12,37	12,37
<b>TOTAL SERVICIO:</b>						<b>14,19</b>

VALOR: 14,74

## 19.15. 92775 - ARMAÇÃO DE PILAR DE UMA ESTRUTURA CONVENCIONAL DE CONCRETO ARMADO EM UMA EDIFICAÇÃO TÉRREA OU SOBRADO UTILIZANDO AÇO CA-60 DE 5,0 MM - MONTAGEM. AF\_12/2015 (KG)

MATERIAL		FONTE	UNID	COEFICIENTE	PREÇO UNITÁRIO	TOTAL
00039017	ESPACADOR / DISTANCIADOR CIRCULAR COM ENTRADA LATERAL, EM PLASTICO, PARA VERGALHAO *4,2 A 12,5* MM, COBRIMENTO 20 MM	SINAPI	UN	1,19000000	0,21	0,25
00043132	ARAME RECOZIDO 16 BWG, D = 1,65 MM (0,016 KG/M) OU 18 BWG, D = 1,25 MM (0,01 KG/M)	SINAPI	KG	0,02500000	18,40	0,46
<b>TOTAL MATERIAL:</b>						<b>0,71</b>

SERVICO		FONTE	UNID	COEFICIENTE	PREÇO UNITÁRIO	TOTAL
88238	AJUDANTE DE ARMADOR COM ENCARGOS COMPLEMENTARES	SINAPI	H	0,03670000	12,62	0,46
88245	ARMADOR COM ENCARGOS COMPLEMENTARES	SINAPI	H	0,22450000	16,92	3,80
92791	CORTE E DOBRA DE AÇO CA-60, DIÂMETRO DE 5,0 MM, UTILIZADO EM ESTRUTURAS DIVERSAS, EXCETO LAJES. AF_12/2015	SINAPI	KG	1,00000000	12,51	12,51

## RELATÓRIO ANALÍTICO - COMPOSIÇÕES DE CUSTOS



OBRA:	CONSTRUÇÃO DE UNIDADE ESCOLAR COM 04 SALAS E DEMAIS DEPENDÊNCIAS
DESCRIÇÃO:	CONSTRUÇÃO DE UNIDADE ESCOLAR CONSTRUÇÃO DE UNIDADE ESCOLAR COM 04 SALAS DE DEMAIS DEPENDÊNCIAS
LOCAL:	POVOADO ESTRELA 02
CLIENTE:	PREFEITURA MUNICIPAL DE CHAPADINHA
UNIDADES:	465.0M2
VALOR POR UNIDADE:	R\$ 1.707,63

DATA : 25/08/2021		BDI : 28,82%		
FORTE	VERSÃO	HORA	MES	REF.
ORSE	2021/05	111,06%	69,78%	08/2021
SBC	2021/06 - São Luis	112,86%	-	08/2021
SEINFRA	027.1 COM DESONERAÇÃO	83,85%	47,76%	05/2021
SINAPI	2021/07 COM DESONERAÇÃO	85,68%	49,33%	08/2021
COMPOSIÇÕES PRÓPRIAS		0,00%	0,00%	

FIS: 245  
 Proc. Nº: 033/21  
 Ass.: *[Assinatura]*

TOTAL SERVIÇO:	16,7
VALOR:	17,4

### 19.16. 94964 - CONCRETO FCK = 20MPa EM PILARES, TRAÇO 1:2,7:3 (EM MASSA SECA DE CIMENTO/ AREIA MÉDIA/ BRITA 1) - PREPARO MECÂNICO COM BETONEIRA 400 L. AF\_05/2021 (M3)

MATERIAL		FORTE	UNID	COEFICIENTE	PREÇO UNITÁRIO	TOTAL
00000370	AREIA MEDIA - POSTO JAZIDA/FORNECEDOR (RETIRADO NA JAZIDA, SEM TRANSPORTE)	SINAPI	M3	0,75580000	52,50	39,68
00001379	CIMENTO PORTLAND COMPOSTO CP II-32	SINAPI	KG	322,97770000	0,67	216,40
00004721	PEDRA BRITADA N. 1 (9,5 a 19 MM) POSTO PEDREIRA/FORNECEDOR, SEM FRETE	SINAPI	M3	0,58720000	66,56	39,08
<b>TOTAL MATERIAL:</b>						<b>295,16</b>

SERVIÇO		FORTE	UNID	COEFICIENTE	PREÇO UNITÁRIO	TOTAL
88316	SERVENTE COM ENCARGOS COMPLEMENTARES	SINAPI	H	2,53330000	12,69	32,15
88377	OPERADOR DE BETONEIRA ESTACIONÁRIA/MISTURADOR COM ENCARGOS COMPLEMENTARES	SINAPI	H	1,60460000	15,02	24,10
88830	BETONEIRA CAPACIDADE NOMINAL DE 400 L, CAPACIDADE DE MISTURA 280 L, MOTOR ELÉTRICO TRIFÁSICO POTÊNCIA DE 2 CV, SEM CARREGADOR - CHP DIURNO. AF_10/2014	SINAPI	CHP	0,82590000	1,49	1,23
88831	BETONEIRA CAPACIDADE NOMINAL DE 400 L, CAPACIDADE DE MISTURA 280 L, MOTOR ELÉTRICO TRIFÁSICO POTÊNCIA DE 2 CV, SEM CARREGADOR - CHI DIURNO. AF_10/2014	SINAPI	CHI	0,77870000	0,32	0,25
<b>TOTAL SERVIÇO:</b>						<b>57,73</b>
<b>VALOR:</b>						<b>352,85</b>

### 19.17. 92873 - LANÇAMENTO COM USO DE BALDES, ADENSAMENTO E ACABAMENTO DE CONCRETO EM ESTRUTURAS. AF\_12/2015 (M3)

SERVIÇO		FORTE	UNID	COEFICIENTE	PREÇO UNITÁRIO	TOTAL
88262	CARPINTEIRO DE FORMAS COM ENCARGOS COMPLEMENTARES	SINAPI	H	1,84600000	16,82	31,05
88309	PEDREIRO COM ENCARGOS COMPLEMENTARES	SINAPI	H	1,84600000	17,02	31,42
88316	SERVENTE COM ENCARGOS COMPLEMENTARES	SINAPI	H	5,53800000	12,69	70,28
90586	VIBRADOR DE IMERSÃO, DIÂMETRO DE PONTEIRA 45MM, MOTOR ELÉTRICO TRIFÁSICO POTÊNCIA DE 2 CV - CHP DIURNO. AF_06/2015	SINAPI	CHP	0,67200000	1,62	1,09
90587	VIBRADOR DE IMERSÃO, DIÂMETRO DE PONTEIRA 45MM, MOTOR ELÉTRICO TRIFÁSICO POTÊNCIA DE 2 CV - CHI DIURNO. AF_06/2015	SINAPI	CHI	1,17400000	0,42	0,49
<b>TOTAL SERVIÇO:</b>						<b>134,33</b>
<b>VALOR:</b>						<b>134,29</b>

### 19.18. 030978 - DESMOLDAGEM DE FORMA EM PILARES (M2)

MAO DE OBRA		FORTE	UNID	COEFICIENTE	PREÇO UNITÁRIO	TOTAL
1099350	CARPINTEIRO DE FORMAS	SBC	H	0,68400000	15,35	10,50
1099900	SERVENTE	SBC	H	0,68400000	10,81	7,40
<b>TOTAL MAO DE OBRA:</b>						<b>17,90</b>
<b>VALOR:</b>						<b>17,88</b>

### 19.19. 92265 - FABRICAÇÃO DE FÔRMA PARA VIGAS, EM CHAPA DE MADEIRA COMPENSADA RESINADA, E = 17 MM. AF\_09/2020 (M2)

MATERIAL		FORTE	UNID	COEFICIENTE	PREÇO UNITÁRIO	TOTAL
----------	--	-------	------	-------------	----------------	-------



## RELATÓRIO ANALÍTICO - COMPOSIÇÕES DE CUSTOS



OBRA:	CONSTRUÇÃO DE UNIDADE ESCOLAR COM 04 SALAS E DEMAIS DEPENDÊNCIAS
DESCRIÇÃO:	CONSTRUÇÃO DE UNIDADE ESCOLAR CONSTRUÇÃO DE UNIDADE ESCOLAR COM 04 SALAS DE DEMAIS DEPENDÊNCIAS
LOCAL:	POVOADO ESTRELA 02
CLIENTE:	PREFEITURA MUNICIPAL DE CHAPADINHA
UNIDADES:	465.0M2
VALOR POR UNIDADE:	R\$ 1.707,63

DATA : 25/08/2021		BDI : 28,82%		
FORTE	VERSÃO	HORA	MES	REF.
ORSE	2021/05	111,06%	69,78%	08/2021
SBC	2021/06 - São Luís	112,86%	-	06/2021
SEINFRA	027.1 COM DESONERAÇÃO	83,85%	47,76%	05/2021
SINAPI	2021/07 COM DESONERAÇÃO	85,68%	49,33%	08/2021
	COMPOSIÇÕES PRÓPRIAS	0,00%	0,00%	

Fls: 246  
 Proc. Nº 023/21  
 ASS: [Assinatura]

QUANTIDADE	DESCRIÇÃO	FORTE	UNID	COEFICIENTE	PREÇO UNITÁRIO	TOTAL
00001358	CHAPA DE MADEIRA COMPENSADA RESINADA PARA FORMA DE CONCRETO, DE *2,2 X 1,1* M, E = 17 MM	SINAPI	M2	1,14600000	42,66	48,81
00004491	PONTELETE *7,5 X 7,5* CM EM PINUS, MISTA OU EQUIVALENTE DA REGIAO - BRUTA	SINAPI	M	0,16600000	8,89	1,46
00004517	SARRAFO *2,5 X 7,5* CM EM PINUS, MISTA OU EQUIVALENTE DA REGIAO - BRUTA	SINAPI	M	6,95200000	3,11	21,62
00005068	PREGO DE AÇO POLIDO COM CABECA 17 X 21 (2 X 11)	SINAPI	KG	0,15900000	18,31	2,91
<b>TOTAL MATERIAL:</b>						<b>74,90</b>

SERVICO	FORTE	UNID	COEFICIENTE	PREÇO UNITÁRIO	TOTAL	
88239	AJUDANTE DE CARPINTEIRO COM ENCARGOS COMPLEMENTARES	SINAPI	H	0,20200000	13,81	2,79
88262	CARPINTEIRO DE FORMAS COM ENCARGOS COMPLEMENTARES	SINAPI	H	1,01200000	16,82	17,02
91692	SERRA CIRCULAR DE BANCADA COM MOTOR ELÉTRICO POTÊNCIA DE 5HP, COM COIFA PARA DISCO 10" - CHP DIURNO. AF_08/2015	SINAPI	CHP	0,05000000	17,80	0,89
91693	SERRA CIRCULAR DE BANCADA COM MOTOR ELÉTRICO POTÊNCIA DE 5HP, COM COIFA PARA DISCO 10" - CHI DIURNO. AF_08/2015	SINAPI	CHI	0,15200000	15,47	2,35
<b>TOTAL SERVICIO:</b>					<b>23,05</b>	
<b>VALOR:</b>					<b>97,92</b>	

### 19.20. 92778 - ARMAÇÃO DE VIGA DE UMA ESTRUTURA CONVENCIONAL DE CONCRETO ARMADO EM UMA EDIFICAÇÃO TÉRREA OU SOBRADO UTILIZANDO AÇO CA-50 DE 10,0 MM - MONTAGEM. AF\_12/2015 (KG)

MATERIAL	FORTE	UNID	COEFICIENTE	PREÇO UNITÁRIO	TOTAL	
00039017	ESPACADOR / DISTANCIADOR CIRCULAR COM ENTRADA LATERAL, EM PLASTICO, PARA VERGALHAO *4,2 A 12,5* MM, COBRIMENTO 20 MM	SINAPI	UN	0,54300000	0,21	0,11
00043132	ARAME RECOZIDO 16 BWG, D = 1,65 MM (0,016 KG/M) OU 18 BWG, D = 1,25 MM (0,01 KG/M)	SINAPI	KG	0,02500000	18,40	0,46
<b>TOTAL MATERIAL:</b>					<b>0,57</b>	

SERVICO	FORTE	UNID	COEFICIENTE	PREÇO UNITÁRIO	TOTAL	
88238	AJUDANTE DE ARMADOR COM ENCARGOS COMPLEMENTARES	SINAPI	H	0,01560000	12,62	0,20
88245	ARMADOR COM ENCARGOS COMPLEMENTARES	SINAPI	H	0,09560000	16,92	1,62
92794	CORTE E DOBRA DE AÇO CA-50, DIÂMETRO DE 10,0 MM, UTILIZADO EM ESTRUTURAS DIVERSAS, EXCETO LAJES. AF_12/2015	SINAPI	KG	1,00000000	12,37	12,37
<b>TOTAL SERVICIO:</b>					<b>14,19</b>	
<b>VALOR:</b>					<b>14,74</b>	

### 19.21. 92775 - ARMAÇÃO DE VIGA DE UMA ESTRUTURA CONVENCIONAL DE CONCRETO ARMADO EM UMA EDIFICAÇÃO TÉRREA OU SOBRADO UTILIZANDO AÇO CA-60 DE 5,0 MM - MONTAGEM. AF\_12/2015 (KG)

MATERIAL	FORTE	UNID	COEFICIENTE	PREÇO UNITÁRIO	TOTAL	
00039017	ESPACADOR / DISTANCIADOR CIRCULAR COM ENTRADA LATERAL, EM PLASTICO, PARA VERGALHAO *4,2 A 12,5* MM, COBRIMENTO 20 MM	SINAPI	UN	1,19000000	0,21	0,25
00043132	ARAME RECOZIDO 16 BWG, D = 1,65 MM (0,016 KG/M) OU 18 BWG, D = 1,25 MM (0,01 KG/M)	SINAPI	KG	0,02500000	18,40	0,46
<b>TOTAL MATERIAL:</b>					<b>0,71</b>	

SERVICO	FORTE	UNID	COEFICIENTE	PREÇO UNITÁRIO	TOTAL	
88238	AJUDANTE DE ARMADOR COM ENCARGOS COMPLEMENTARES	SINAPI	H	0,03670000	12,62	0,46
88245	ARMADOR COM ENCARGOS COMPLEMENTARES	SINAPI	H	0,22450000	16,92	3,80
92791	CORTE E DOBRA DE AÇO CA-60, DIÂMETRO DE 5,0 MM, UTILIZADO EM ESTRUTURAS DIVERSAS, EXCETO LAJES. AF_12/2015	SINAPI	KG	1,00000000	12,51	12,51

## RELATÓRIO ANALÍTICO - COMPOSIÇÕES DE CUSTOS



OBRA:	CONSTRUÇÃO DE UNIDADE ESCOLAR COM 04 SALAS E DEMAIS DEPENDÊNCIAS
DESCRIÇÃO:	CONSTRUÇÃO DE UNIDADE ESCOLAR CONSTRUÇÃO DE UNIDADE ESCOLAR COM 04 SALAS DE DEMAIS DEPENDÊNCIAS
LOCAL:	POVOADO ESTRELA 02
CLIENTE:	PREFEITURA MUNICIPAL DE CHAPADINHA
UNIDADES:	465,0M2
VALOR POR UNIDADE:	R\$ 1.707,63

DATA : 25/08/2021		BDI : 28,82%		
FONTE	VERSÃO	HORA	MES	REF.
ORSE	2021/05	111,06%	69,78%	08/2021
SBC	2021/06 - São Luís	112,86%	-	06/2021
SEINFRA	027.1 COM DESONERAÇÃO	83,85%	47,76%	05/2021
SINAPI	2021/07 COM DESONERAÇÃO	85,68%	49,33%	08/2021
	COMPOSIÇÕES PRÓPRIAS	0,00%	0,00%	

Fis. 247  
Proc. Nº 095/21  
Ass. *[Assinatura]*

TOTAL SERVIÇO:	16,7
VALOR:	17,41

### 19.22. 94964 - CONCRETO FCK = 20MPA VIGA, TRAÇO 1:2,7:3 (EM MASSA SECA DE CIMENTO/ AREIA MÉDIA/ BRITA 1) - PREPARO MECÂNICO COM BETONEIRA 400 L. AF\_05/2021 (M3)

MATERIAL		FONTE	UNID	COEFICIENTE	PREÇO UNITÁRIO	TOTAL
00000370	AREIA MEDIA - POSTO JAZIDA/FORNECEDOR (RETIRADO NA JAZIDA, SEM TRANSPORTE)	SINAPI	M3	0,75580000	52,50	39,68
00001379	CIMENTO PORTLAND COMPOSTO CP II-32	SINAPI	KG	322,97770000	0,67	216,40
00004721	PEDRA BRITADA N. 1 (9,5 a 19 MM) POSTO PEDREIRA/FORNECEDOR, SEM FRETE	SINAPI	M3	0,58720000	66,56	39,08
<b>TOTAL MATERIAL:</b>						<b>295,16</b>

SERVIÇO		FONTE	UNID	COEFICIENTE	PREÇO UNITÁRIO	TOTAL
88316	SERVENTE COM ENCARGOS COMPLEMENTARES	SINAPI	H	2,53330000	12,69	32,15
88377	OPERADOR DE BETONEIRA ESTACIONÁRIA/MISTURADOR COM ENCARGOS COMPLEMENTARES	SINAPI	H	1,60460000	15,02	24,10
88830	BETONEIRA CAPACIDADE NOMINAL DE 400 L, CAPACIDADE DE MISTURA 280 L, MOTOR ELÉTRICO TRIFÁSICO POTÊNCIA DE 2 CV, SEM CARREGADOR - CHP DIURNO. AF_10/2014	SINAPI	CHP	0,82590000	1,49	1,23
88831	BETONEIRA CAPACIDADE NOMINAL DE 400 L, CAPACIDADE DE MISTURA 280 L, MOTOR ELÉTRICO TRIFÁSICO POTÊNCIA DE 2 CV, SEM CARREGADOR - CHI DIURNO. AF_10/2014	SINAPI	CHI	0,77870000	0,32	0,25
<b>TOTAL SERVIÇO:</b>						<b>57,73</b>
<b>VALOR:</b>						<b>352,85</b>

### 19.23. 92873 - LANÇAMENTO COM USO DE BALDES, ADENSAMENTO E ACABAMENTO DE CONCRETO EM ESTRUTURAS. AF\_12/2015 (M3)

SERVIÇO		FONTE	UNID	COEFICIENTE	PREÇO UNITÁRIO	TOTAL
88262	CARPINTEIRO DE FORMAS COM ENCARGOS COMPLEMENTARES	SINAPI	H	1,84600000	16,82	31,05
88309	PEDREIRO COM ENCARGOS COMPLEMENTARES	SINAPI	H	1,84600000	17,02	31,42
88316	SERVENTE COM ENCARGOS COMPLEMENTARES	SINAPI	H	5,53800000	12,69	70,28
0586	VIBRADOR DE IMERSÃO, DIÂMETRO DE PONTEIRA 45MM, MOTOR ELÉTRICO TRIFÁSICO POTÊNCIA DE 2 CV - CHP DIURNO. AF_06/2015	SINAPI	CHP	0,67200000	1,62	1,09
90587	VIBRADOR DE IMERSÃO, DIÂMETRO DE PONTEIRA 45MM, MOTOR ELÉTRICO TRIFÁSICO POTÊNCIA DE 2 CV - CHI DIURNO. AF_06/2015	SINAPI	CHI	1,17400000	0,42	0,49
<b>TOTAL SERVIÇO:</b>						<b>134,33</b>
<b>VALOR:</b>						<b>134,29</b>

### 19.24. 030978 - DESMOLDAGEM DE FORMA EM VIGAS (M2)

MAO DE OBRA		FONTE	UNID	COEFICIENTE	PREÇO UNITÁRIO	TOTAL
1099350	CARPINTEIRO DE FORMAS	SBC	H	0,68400000	15,35	10,50
1099900	SERVENTE	SBC	H	0,68400000	10,81	7,40
<b>TOTAL MAO DE OBRA:</b>						<b>17,90</b>
<b>VALOR:</b>						<b>17,88</b>

### 19.25. 00003741 - LAJE PRE-MOLDADA CONVENCIONAL (LAJOTAS + VIGOTAS) PARA FORRO, UNIDIRECIONAL, SOBRECARGA DE 100 KG/M2, VAO ATE 4,50 M (SEM COLOCACAO) (M2)

VALOR:	67,75
--------	-------

## RELATÓRIO ANALÍTICO - COMPOSIÇÕES DE CUSTOS



OBRA:	CONSTRUÇÃO DE UNIDADE ESCOLAR COM 04 SALAS E DEMAIS DEPENDÊNCIAS
DESCRIÇÃO:	CONSTRUÇÃO DE UNIDADE ESCOLAR CONSTRUÇÃO DE UNIDADE ESCOLAR COM 04 SALAS DE DEMAIS DEPENDÊNCIAS
LOCAL:	POVOADO ESTRELA 02
CLIENTE:	PREFEITURA MUNICIPAL DE CHAPADINA
UNIDADES:	465.0M2
VALOR POR UNIDADE:	R\$ 1.707,63

DATA : 25/08/2021		BDI : 28,82%		
FORTE	VERSÃO	HORA	MES	REF.
ORSE	2021/05	111,06%	69,78%	08/2021
SBC	2021/06 - São Luis	112,86%	-	08/2021
SEINFRA	027.1 COM DESONERAÇÃO	83,85%	47,76%	05/2021
SINAPI	2021/07 COM DESONERAÇÃO	85,68%	49,33%	08/2021
COMPOSIÇÕES PRÓPRIAS		0,00%	0,00%	

Ins: 248  
 Proc. Nº 025/21  
 Ass: [Assinatura]

### 19.26. 92526 - MONTAGEM E DESMONTAGEM DE FÔRMA DE LAJE , PÉ-DIREITO SIMPLES, EM CHAPA DE MADEIRA COMPENSADA PLASTIFICADA, 10 UTILIZAÇÕES. AF\_09/2020 (M2)

EQUIPAMENTO		FORTE	UNID	COEFICIENTE	PREÇO UNITÁRIO	TOTAL
00010749	LOCACAO DE ESCORA METALICA TELESCOPICA, COM ALTURA REGULAVEL DE *1,80* A *3,20* M, COM CAPACIDADE DE CARGA DE NO MINIMO 1000 KGF (10 KN), INCLUSO TRIPE E FORCADO	SINAPI	MES	0,39700000	3,91	1,55
<b>TOTAL EQUIPAMENTO:</b>						1,55

MATERIAL		FORTE	UNID	COEFICIENTE	PREÇO UNITÁRIO	TOTAL
00002692	DESMOLDANTE PROTETOR PARA FORMAS DE MADEIRA, DE BASE OLEOSA EMULSIONADA EM AGUA	SINAPI	L	0,00400000	8,14	0,03
00040270	VIGA DE ESCORAMAENTO H20, DE MADEIRA, PESO DE 5,00 A 5,20 KG/M, COM EXTREMIDADES PLASTICAS	SINAPI	M	0,03000000	80,43	2,41
<b>TOTAL MATERIAL:</b>						2,44

SERVICO		FORTE	UNID	COEFICIENTE	PREÇO UNITÁRIO	TOTAL
88239	AJUDANTE DE CARPINTEIRO COM ENCARGOS COMPLEMENTARES	SINAPI	H	0,07400000	13,81	1,02
88262	CARPINTEIRO DE FORMAS COM ENCARGOS COMPLEMENTARES	SINAPI	H	0,40300000	16,82	6,78
92268	FABRICAÇÃO DE FÔRMA PARA LAJES, EM CHAPA DE MADEIRA COMPENSADA PLASTIFICADA, E = 18 MM. AF_09/2020	SINAPI	M2	0,13600000	79,31	10,79
<b>TOTAL SERVICOS:</b>						18,59
<b>VALOR:</b>						22,56

### 19.27. S92741S - Concretagem de vigas e lajes, fck=20 mpa, para qualquer tipo de laje com baldes em edificação térrea, com área média de lajes menor ou igual a 20 m² - lançamento, adensamento e acabamento. af\_12/2015 (m3)

MATERIAL		FORTE	UNID	COEFICIENTE	PREÇO UNITÁRIO	TOTAL
I34492S	Concreto usinado bombeavel, classe de resistencia c20, com brita 0 e 1, slump = 100 +/- 20 mm, exclui servico de bombeamento (nbr 8953)	ORSE	m3	1,10300000	330,00	363,99
<b>TOTAL MATERIAL:</b>						363,99

SERVICO		FORTE	UNID	COEFICIENTE	PREÇO UNITÁRIO	TOTAL
S88262S	Carpinteiro de formas com encargos complementares	ORSE	h	1,19000000	18,71	22,26
S8309S	Pedreiro com encargos complementares	ORSE	h	3,57100000	18,91	67,53
S88316S	Servente com encargos complementares	ORSE	h	8,40700000	15,30	128,63
S90586S	Vibrador de imersão, diâmetro de ponteira 45mm, motor elétrico trifásico potência de 2 cv - chp diurno. af_06/2015	ORSE	chp	0,61500000	1,73	1,06
S90587S	Vibrador de imersão, diâmetro de ponteira 45mm, motor elétrico trifásico potência de 2 cv - chi diurno. af_06/2015	ORSE	chi	0,57500000	0,44	0,25
<b>TOTAL SERVICOS:</b>						219,73
<b>VALOR:</b>						583,70

### 19.28. 92775 - ARMAÇÃO DE LAJE DE UMA ESTRUTURA CONVENCIONAL DE CONCRETO ARMADO EM UMA EDIFICAÇÃO TÉRREA OU SOBRADO UTILIZANDO AÇO CA-60 DE 5,0 MM - MONTAGEM. AF\_12/2015 (KG)

MATERIAL		FORTE	UNID	COEFICIENTE	PREÇO UNITÁRIO	TOTAL
00039017	ESPACADOR / DISTANCIADOR CIRCULAR COM ENTRADA LATERAL, EM PLASTICO, PARA VERGALHAO *4,2 A 12,5* MM, COBRIMENTO 20 MM	SINAPI	UN	1,19000000	0,21	0,25
00043132	ARAME RECOZIDO 16 BWG, D = 1,65 MM (0,016 KG/M) OU 18 BWG, D = 1,25 MM (0,01 KG/M)	SINAPI	KG	0,02500000	18,40	0,46
<b>TOTAL MATERIAL:</b>						0,71

SERVICO		FORTE	UNID	COEFICIENTE	PREÇO UNITÁRIO	TOTAL
88238	AJUDANTE DE ARMADOR COM ENCARGOS COMPLEMENTARES	SINAPI	H	0,03670000	12,62	0,46

## RELATÓRIO ANALÍTICO - COMPOSIÇÕES DE CUSTOS



OBRA:	CONSTRUÇÃO DE UNIDADE ESCOLAR COM 04 SALAS E DEMAIS DEPENDÊNCIAS
DESCRIÇÃO:	CONSTRUÇÃO DE UNIDADE ESCOLAR CONSTRUÇÃO DE UNIDADE ESCOLAR COM 04 SALAS DE DEMAIS DEPENDÊNCIAS
LOCAL:	POVOADO ESTRELA 02
CLIENTE:	PREFEITURA MUNICIPAL DE CHAPADINHA
UNIDADES:	465.0M2
VALOR POR UNIDADE:	R\$ 1.707,63

DATA : 25/08/2021		BDI : 28,82%		
FORTE	VERSÃO	HORA	MES	REF.
ORSE	2021/05	111,06%	69,78%	08/2021
SBC	2021/06 - São Luis	112,86%	-	06/2021
SEINFRA	027.1 COM DESONERAÇÃO	83,85%	47,76%	05/2021
SINAPI	2021/07 COM DESONERAÇÃO	85,68%	49,33%	08/2021
COMPOSIÇÕES PRÓPRIAS		0,00%	0,00%	

Fls. 249  
Proc. Nº 003231  
Ass. [Assinatura]

88245	ARMADOR COM ENCARGOS COMPLEMENTARES	SINAPI	H	0,22450000	16,92	3,8
92791	CORTE E DOBRA DE AÇO CA-60, DIÂMETRO DE 5,0 MM, UTILIZADO EM ESTRUTURAS DIVERSAS, EXCETO LAJES. AF_12/2015	SINAPI	KG	1,00000000	12,51	12,5
<b>TOTAL SERVICIO:</b>						<b>16,7</b>
<b>VALOR:</b>						<b>17,46</b>

**19.29. 87523 - ALVENARIA DE VEDAÇÃO DE BLOCOS CERÂMICOS FURADOS NA HORIZONTAL DE 9X14X19CM (ESPESSURA 9CM) DE PAREDES COM ÁREA LÍQUIDA MAIOR OU IGUAL A 6M² COM VÃOS E ARGAMASSA DE ASSENTAMENTO COM PREPARO EM BETONEIRA. AF\_06/2014 (M2)**

MATERIAL	FORTE	UNID	COEFICIENTE	PREÇO UNITÁRIO	TOTAL
00007267 BLOCO CERAMICO VAZADO PARA ALVENARIA DE VEDACAO, 6 FUROS, DE 9 X 14 X 19 CM (L X A X C)	SINAPI	UN	37,74000000	0,68	25,66
00034557 TELA DE ACO SOLDADA GALVANIZADA/ZINCADA PARA ALVENARIA, FIO D = *1,20 A 1,70* MM, MALHA 15 X 15 MM, (C X L) *50 X 7,5* CM	SINAPI	M	0,58000000	3,90	2,26
00037395 PINO DE ACO COM FURO, HASTE = 27 MM (ACAO DIRETA)	SINAPI	CENTO	0,00690000	38,56	0,27
<b>TOTAL MATERIAL:</b>					<b>28,19</b>

SERVICO	FORTE	UNID	COEFICIENTE	PREÇO UNITÁRIO	TOTAL
87292 ARGAMASSA TRAÇO 1:2:8 (EM VOLUME DE CIMENTO, CAL E AREIA MÉDIA ÚMIDA) PARA EMBOÇO/MASSA ÚNICA/ASSENTAMENTO DE ALVENARIA DE VEDAÇÃO, PREPARO MECÂNICO COM BETONEIRA 400 L. AF_08/2019	SINAPI	M3	0,01060000	399,90	4,24
88309 PEDREIRO COM ENCARGOS COMPLEMENTARES	SINAPI	H	1,75100000	17,02	29,80
88316 SERVENTE COM ENCARGOS COMPLEMENTARES	SINAPI	H	0,87600000	12,69	11,12
<b>TOTAL SERVICIO:</b>					<b>45,16</b>
<b>VALOR:</b>					<b>73,32</b>

**19.30. 87904 - CHAPISCO APLICADO EM ALVENARIA (COM PRESENÇA DE VÃOS) E ESTRUTURAS DE CONCRETO DE FACHADA, COM COLHER DE PEDREIRO. ARGAMASSA TRAÇO 1:3 COM PREPARO MANUAL. AF\_06/2014 (M2)**

SERVICO	FORTE	UNID	COEFICIENTE	PREÇO UNITÁRIO	TOTAL
87377 ARGAMASSA TRAÇO 1:3 (EM VOLUME DE CIMENTO E AREIA GROSSA ÚMIDA) PARA CHAPISCO CONVENCIONAL, PREPARO MANUAL. AF_08/2019	SINAPI	M3	0,00420000	493,50	2,07
88309 PEDREIRO COM ENCARGOS COMPLEMENTARES	SINAPI	H	0,18300000	17,02	3,11
88316 SERVENTE COM ENCARGOS COMPLEMENTARES	SINAPI	H	0,09100000	12,69	1,15
<b>TOTAL SERVICIO:</b>					<b>6,33</b>
<b>VALOR:</b>					<b>6,33</b>

**19.31. 87530 - MASSA ÚNICA, PARA RECEBIMENTO DE PINTURA, EM ARGAMASSA TRAÇO 1:2:8, PREPARO MANUAL, APLICADA MANUALMENTE EM FACES INTERNAS DE PAREDES, ESPESSURA DE 20MM, COM EXECUÇÃO DE TALISCAS. AF\_06/2014 (M2)**

SERVICO	FORTE	UNID	COEFICIENTE	PREÇO UNITÁRIO	TOTAL
87369 ARGAMASSA TRAÇO 1:2:8 (EM VOLUME DE CIMENTO, CAL E AREIA MÉDIA ÚMIDA) PARA EMBOÇO/MASSA ÚNICA/ASSENTAMENTO DE ALVENARIA DE VEDAÇÃO, PREPARO MANUAL. AF_08/2019	SINAPI	M3	0,03760000	464,87	17,48
88309 PEDREIRO COM ENCARGOS COMPLEMENTARES	SINAPI	H	0,47000000	17,02	8,00
88316 SERVENTE COM ENCARGOS COMPLEMENTARES	SINAPI	H	0,17100000	12,69	2,17
<b>TOTAL SERVICIO:</b>					<b>27,65</b>
<b>VALOR:</b>					<b>27,62</b>

[Assinatura]

## RELATÓRIO ANALÍTICO - COMPOSIÇÕES DE CUSTOS

	OBRA:	CONSTRUÇÃO DE UNIDADE ESCOLAR COM 04 SALAS E DEMAIS DEPENDÊNCIAS	DATA : 25/08/2021	BDI : 28,82%	
	DESCRIÇÃO:	CONSTRUÇÃO DE UNIDADE ESCOLAR CONSTRUÇÃO DE UNIDADE ESCOLAR COM 04 SALAS DE DEMAIS DEPENDÊNCIAS	FORTE	VERSÃO	HORA
	LOCAL:	POVOADO ESTRELA 02	ORSE	2021/05	111,06%
	CLIENTE:	PREFEITURA MUNICIPAL DE CHAPADINHA	SBC	2021/06 - São Luís	112,88%
	UNIDADES:	465,0M2	SEINFRA	027.1 COM DESONERAÇÃO	83,85%
	VALOR POR UNIDADE:	R\$ 1.707,63	SINAPI	2021/07 COM DESONERAÇÃO	85,68%
			COMPOSIÇÕES PRÓPRIAS	0,00%	0,00%

Fls: 250  
Proc. Nº: 083/21  
Ass.: [Assinatura]

### 19.32. 88485 - APLICAÇÃO DE FUNDO SELADOR ACRÍLICO EM PAREDES, UMA DEMÃO. AF\_06/2014 (M2)

MATERIAL		FORTE	UNID	COEFICIENTE	PREÇO UNITÁRIO	TOTAL
00006085	SELADOR ACRILICO PAREDES INTERNAS/EXTERNAS	SINAPI	L	0,16000000	6,12	0,91
<b>TOTAL MATERIAL:</b>						<b>0,91</b>

SERVICO		FORTE	UNID	COEFICIENTE	PREÇO UNITÁRIO	TOTAL
88310	PINTOR COM ENCARGOS COMPLEMENTARES	SINAPI	H	0,03900000	18,02	0,70
88316	SERVENTE COM ENCARGOS COMPLEMENTARES	SINAPI	H	0,01400000	12,69	0,18
<b>TOTAL SERVICIO:</b>						<b>0,88</b>
<b>VALOR:</b>						<b>1,84</b>

### 19.33. 88497 - APLICAÇÃO E LIXAMENTO DE MASSA LÁTEX EM PAREDES FACHADA DO MURO, DUAS DEMÃOS. AF\_06/2014 (M2)

MATERIAL		FORTE	UNID	COEFICIENTE	PREÇO UNITÁRIO	TOTAL
00003767	LIXA EM FOLHA PARA PAREDE OU MADEIRA, NUMERO 120 (COR VERMELHA)	SINAPI	UN	0,10000000	0,50	0,05
00004047	EM PROCESSO DE DESATIVACAO! MASSA CORRIDA PVA PARA PAREDES INTERNAS	SINAPI	GL	0,24450000	11,49	2,81
<b>TOTAL MATERIAL:</b>						<b>2,86</b>

SERVICO		FORTE	UNID	COEFICIENTE	PREÇO UNITÁRIO	TOTAL
88310	PINTOR COM ENCARGOS COMPLEMENTARES	SINAPI	H	0,31200000	18,02	5,62
88316	SERVENTE COM ENCARGOS COMPLEMENTARES	SINAPI	H	0,11400000	12,69	1,45
<b>TOTAL SERVICIO:</b>						<b>7,07</b>
<b>VALOR:</b>						<b>9,91</b>

### 19.34. 88489 - APLICAÇÃO MANUAL DE PINTURA COM TINTA LÁTEX ACRÍLICA EM PAREDES, DUAS DEMÃOS. AF\_06/2014 (M2)

MATERIAL		FORTE	UNID	COEFICIENTE	PREÇO UNITÁRIO	TOTAL
0007356	TINTA ACRILICA PREMIUM, COR BRANCO FOSCO	SINAPI	L	0,33000000	23,72	7,83
<b>TOTAL MATERIAL:</b>						<b>7,83</b>

SERVICO		FORTE	UNID	COEFICIENTE	PREÇO UNITÁRIO	TOTAL
88310	PINTOR COM ENCARGOS COMPLEMENTARES	SINAPI	H	0,18700000	18,02	3,37
88316	SERVENTE COM ENCARGOS COMPLEMENTARES	SINAPI	H	0,06900000	12,69	0,88
<b>TOTAL SERVICIO:</b>						<b>4,25</b>
<b>VALOR:</b>						<b>12,05</b>

### 19.35. C3659 - PORTÃO DE METALON E BARRA CHATA DE FERRO C/FECHADURA E DOBRADIÇA, INCLUS. PINTURA ESMALTE SINTÉTICO (M2)

MAO DE OBRA		FORTE	UNID	COEFICIENTE	PREÇO UNITÁRIO	TOTAL
11530	MONTADOR	SEINFRA	H	1,00000000	20,77	20,77
12391	PEDREIRO	SEINFRA	H	0,35000000	20,77	7,27
12543	SERVENTE	SEINFRA	H	0,25000000	15,55	3,89
<b>TOTAL MAO DE OBRA:</b>						<b>31,93</b>

MATERIAL		FORTE	UNID	COEFICIENTE	PREÇO UNITÁRIO	TOTAL
10108	AREIA GROSSA	SEINFRA	M3	0,00100000	74,72	0,07

# RELATÓRIO ANALÍTICO - COMPOSIÇÕES DE CUSTOS



OBRA:	CONSTRUÇÃO DE UNIDADE ESCOLAR COM 04 SALAS E DEMAIS DEPENDÊNCIAS
DESCRIÇÃO:	CONSTRUÇÃO DE UNIDADE ESCOLAR CONSTRUÇÃO DE UNIDADE ESCOLAR COM 04 SALAS DE DEMAIS DEPENDÊNCIAS
LOCAL:	POVOADO ESTRELA 02
CLIENTE:	PREFEITURA MUNICIPAL DE CHAPADINHA
UNIDADES:	465.0M2
VALOR POR UNIDADE:	R\$ 1.707.63

DATA : 25/08/2021		BDI : 28,82%		
FONTE	VERSÃO	HORA	MES	REF.
ORSE	2021/05	111,06%	69,78%	08/2021
SBC	2021/06 - São Luís	112,86%	-	06/2021
SEINFRA	027.1 COM DESONERAÇÃO	83,85%	47,76%	05/2021
SINAPI	2021/07 COM DESONERAÇÃO	85,88%	48,33%	08/2021
	COMPOSIÇÕES PRÓPRIAS	0,00%	0,00%	

Fls: 251  
Proc. Nº 099121  
Ass: JAX

I0805	CIMENTO PORTLAND	SEINFRA	KG	0,15000000	0,56	0,00
I6727	PORTÃO EM METALON E BARRA CHATA DE FERRO C/FECHADURA E DOBRADIÇAS, INCLUS. PINTURA ESMALTE SINTÉTICO (=1M2)	SEINFRA	UN	1,00000000	352,45	352,45
<b>TOTAL MATERIAL:</b>						<b>352,60</b>
<b>VALOR:</b>						<b>384,54</b>

## 19.36. S04716 - Gradil em metalon na fachada do muro (m2)

MAO DE OBRA		FONTE	UNID	COEFICIENTE	PREÇO UNITÁRIO	TOTAL
I04750S	Pedreiro	ORSE	h	1,00000000	13,99	13,99
I06111S	Servente de obras	ORSE	h	1,00000000	10,55	10,55
<b>TOTAL MAO DE OBRA:</b>						<b>24,54</b>

MATERIAL		FONTE	UNID	COEFICIENTE	PREÇO UNITÁRIO	TOTAL
I04406	Grade em metalon	ORSE	m2	1,00000000	228,04	228,04
<b>TOTAL MATERIAL:</b>						<b>228,04</b>

SERVICO		FONTE	UNID	COEFICIENTE	PREÇO UNITÁRIO	TOTAL
S01903	Argamassa cimento e areia traço t-1 (1:3) - 1 saco cimento 50kg / 3 padiolas areia dim. 0.35 x 0.45 x 0.23 m - Confeção mecânica e transporte	ORSE	m3	0,03000000	468,55	14,06
S10549	Encargos Complementares - Servente	ORSE	h	1,00000000	2,98	2,98
S10550	Encargos Complementares - Pedreiro	ORSE	h	1,00000000	2,89	2,89
<b>TOTAL SERVICOS:</b>						<b>19,93</b>
<b>VALOR:</b>						<b>272,50</b>

## 19.37. C3436 - ALAMBRADO C/TELA DE NYLON FIO ESP.=3MM E MALHA DE (5 X 5)CM (M2)

MAO DE OBRA		FONTE	UNID	COEFICIENTE	PREÇO UNITÁRIO	TOTAL
I2391	PEDREIRO	SEINFRA	H	0,75000000	20,77	15,58
I2543	SERVENTE	SEINFRA	H	0,42000000	15,55	6,53
<b>TOTAL MAO DE OBRA:</b>						<b>22,11</b>

MATERIAL		FONTE	UNID	COEFICIENTE	PREÇO UNITÁRIO	TOTAL
I0103	ARAME RECOZIDO N.18 BWG	SEINFRA	KG	0,01900000	10,05	0,19
I1346	LIXA PARA FERRO	SEINFRA	UN	0,43000000	1,69	0,73
I2193	TUBO PVC ESGOTO DE 100MM (4") - (NBR 5688)	SEINFRA	M	0,29400000	10,84	3,19
I6219	TELA DE NYLON e=3mm RETICULADA DE 5x5cm	SEINFRA	M2	1,00000000	10,71	10,71
I6220	CORDA DE NYLON DE 4mm	SEINFRA	M	0,85700000	0,23	0,20
I6221	GANCHOS GALVANIZADOS P/FIXAÇÃO DAS REDES NOS TUBOS	SEINFRA	UN	0,40800000	3,50	1,43
<b>TOTAL MATERIAL:</b>						<b>16,45</b>

SERVICO		FONTE	UNID	COEFICIENTE	PREÇO UNITÁRIO	TOTAL
C0216	ARMADURA CA-50A MÉDIA D= 6,3 A 10,0mm	SEINFRA	KG	0,08200000	14,13	1,16
C0839	CONCRETO P/VIBR., FCK 13.5 MPa COM AGREGADO ADQUIRIDO	SEINFRA	M3	0,00400000	389,48	1,56
C1603	LANÇAMENTO E APLICAÇÃO DE CONCRETO C/ ELEVAÇÃO	SEINFRA	M3	0,00400000	228,25	0,91
C2784	ESCAVAÇÃO MANUAL SOLO DE 1A.CAT. PROF. ATÉ 1.50m	SEINFRA	M3	0,50000000	41,21	20,60
C3022	PINTURA ESMALTE SINTÉTICO EM PAREDES	SEINFRA	M2	0,06100000	20,74	1,27

# RELATÓRIO ANALÍTICO - COMPOSIÇÕES DE CUSTOS



OBRA:	CONSTRUÇÃO DE UNIDADE ESCOLAR COM 04 SALAS E DEMAIS DEPENDÊNCIAS
DESCRIÇÃO:	CONSTRUÇÃO DE UNIDADE ESCOLAR CONSTRUÇÃO DE UNIDADE ESCOLAR COM 04 SALAS DE DEMAIS DEPENDÊNCIAS
LOCAL:	POVOADO ESTRELA 02
CLIENTE:	PREFEITURA MUNICIPAL DE CHAPADINHA
UNIDADES:	465.0M2
VALOR POR UNIDADE:	R\$ 1.707,63

DATA : 25/08/2021		BDI : 28,82%		
FORTE	VERSÃO	HORA	MES	REF.
ORSE	2021/05	111,06%	69,78%	08/2021
SBC	2021/06 - São Luís	112,86%	-	06/2021
SEINFRA	027.1 COM DESONERAÇÃO	83,85%	47,76%	05/2021
SINAPI	2021/07 COM DESONERAÇÃO	85,68%	49,33%	08/2021
COMPOSIÇÕES PRÓPRIAS		0,00%	0,00%	

Fls 252  
 Proc. Nº 033/21  
 Ass. [Assinatura]

TOTAL SERVIÇO:	25,5
VALOR:	64,05

## 19.38. 100758 - PINTURA COM TINTA ALQUÍDICA DE ACABAMENTO (ESMALTE SINTÉTICO ACETINADO) APLICADA A ROLO OU PINCEL SOBRE SUPERFÍCIES METÁLICAS (EXCETO PERFIL) EXECUTADO EM OBRA (02 DEMÃOS). AF\_01/2020 (M2)

MATERIAL		FORTE	UNID	COEFICIENTE	PREÇO UNITÁRIO	TOTAL
00005318	SOLVENTE DILUENTE A BASE DE AGUARRAS	SINAPI	L	0,02550000	12,80	0,33
00007311	TINTA ESMALTE SINTETICO PREMIUM ACETINADO	SINAPI	L	0,25490000	27,48	7,00
<b>TOTAL MATERIAL:</b>						<b>7,33</b>

SERVIÇO		FORTE	UNID	COEFICIENTE	PREÇO UNITÁRIO	TOTAL
88310	PINTOR COM ENCARGOS COMPLEMENTARES	SINAPI	H	1,35590000	18,02	24,43
<b>TOTAL SERVIÇO:</b>						<b>24,43</b>

VALOR:	31,75
--------	-------

## 20.1. S02450 - Limpeza geral (m2)

MAO DE OBRA		FORTE	UNID	COEFICIENTE	PREÇO UNITARIO	TOTAL
106111S	Servente de obras	ORSE	h	0,10000000	10,55	1,06
<b>TOTAL MAO DE OBRA:</b>						<b>1,06</b>

MATERIAL		FORTE	UNID	COEFICIENTE	PREÇO UNITÁRIO	TOTAL
101997	Sabão em pó	ORSE	kg	0,00500000	8,56	0,04
102414	Vassoura piaçava	ORSE	un	0,05000000	10,50	0,52
<b>TOTAL MATERIAL:</b>						<b>0,57</b>

SERVIÇO		FORTE	UNID	COEFICIENTE	PREÇO UNITÁRIO	TOTAL
S10549	Encargos Complementares - Servente	ORSE	h	0,10000000	2,98	0,30
<b>TOTAL SERVIÇO:</b>						<b>0,30</b>

VALOR:	1,92
--------	------

## 20.2. I10849S - Placa de inauguracao em bronze \*35x 50\*cm (un)

VALOR:	720,00
--------	--------

**Edvaldo A. C. Nunes**  
 CREA NAC 110.313.774-3  
 Engenheiro Civil

# ORÇAMENTO - CURVA ABC DE SERVIÇOS

CONSTRUÇÃO DE UNIDADE ESCOLAR COM 04 SALAS E DEMAIS DEPENDÊNCIAS

OBRA:	CONSTRUÇÃO DE UNIDADE ESCOLAR COM 04 SALAS E DEMAIS DEPENDÊNCIAS			
DESCRIÇÃO:	CONSTRUÇÃO DE UNIDADE ESCOLAR CONSTRUÇÃO DE UNIDADE ESCOLAR DE DEMAIS DEPENDÊNCIAS			
LOCAL:	POVOADO ESTRELA 02			
CLIENTE:	PREFEITURA MUNICIPAL DE CHAPADINHA			
UNIDADES:	465.0M2			
VALOR POR UNIDADE:	R\$ 1.707,63			

DATA :	25/08/2021	BDI :	28,82%
FORTE	VERZÃO	HORA	MEB
ORSE	2021/05	111,06%	89,78%
SBC	2021/06 - São Luis	112,86%	-
SEINFRA	027.1 COM DESONERAÇÃO	83,85%	47,76%
SINAPI	2021/07 COM DESONERAÇÃO	85,68%	49,33%
	COMPOSIÇÕES PRÓPRIAS	-	-

CÓDIGO	DESCRIÇÃO	FONTE	TIPO	UNIDADE	QUANTIDADE	PREÇO UNITÁRIO	PREÇO TOTAL	%	ACUMUL. %	CL
87523	ALVENARIA DE VEDAÇÃO DE BLOCOS CERÂMICOS FURADOS NA HORIZONTAL DE 9X14X19CM (ESPESSURA 9CM) DE PAREDES COM ÁREA LÍQUIDA MAIOR OU IGUAL A 6M² COM VÃOS E ARGAMASSA DE ASSENTAMENTO COM PREPARO EM BETONEIRA. AF_06/2014	SINAPI	SERVICO	M2	894,09	73,32	65.554,68	10,64	10,64	A
92542	TRAMA DE MADEIRA COMPOSTA POR RIPAS, CAIBROS E TERÇAS PARA TELHADOS DE MAIS QUE 2 ÁGUAS PARA TELHA CERÂMICA CAPA-CANAL, INCLUSIVE TRANSPORTE VERTICAL. AF_07/2019	SINAPI	SERVICO	M2	550,38	82,61	45.466,89	7,38	18,01	A
87530	MASSA ÚNICA, PARA RECEBIMENTO DE PINTURA, EM ARGAMASSA TRACO 1:2:8. PREPARO MANUAL, APLICADA MANUALMENTE EM FACES INTERNAS DE PAREDES, ESPESSURA DE 20MM, COM EXECUÇÃO DE TALISCAS. AF_06/2014	SINAPI	SERVICO	M2	1.503,72	27,62	41.532,75	6,74	24,75	A
96116	FORRO EM RÉGUAS DE PVC, FRISADO, PARA AMBIENTES COMERCIAIS, INCLUSIVE ESTRUTURA DE FIXAÇÃO. AF_05/2017_P	SINAPI	SERVICO	M2	436,92	72,01	31.462,61	5,10	29,85	A
94204	TELHAMENTO COM TELHA CERÂMICA CAPA-CANAL, TIPO COLONIAL, COM MAIS DE 2 ÁGUAS, INCLUSIVE TRANSPORTE VERTICAL. AF_07/2019	SINAPI	SERVICO	M2	550,38	40,38	22.224,34	3,61	33,46	A
87251	REVESTIMENTO CERÂMICO PARA PISO COM PLACAS TIPO ESMALTADA EXTRA DE DIMENSÕES 45X45 CM APLICADA EM AMBIENTES DE ÁREA MAIOR QUE 10 M2. AF_06/2014	SINAPI	SERVICO	M2	436,92	49,63	21.684,34	3,52	36,98	A
S04716	Grade em metalon									
C0054	ALVENARIA DE EMBASAMENTO DE PEDRA ARGAMASSADA	ORSE	SERVICO	m2	73,74	272,50	20.094,15	3,26	40,24	A
96536	FABRICAÇÃO, MONTAGEM E DESMONTAGEM DE FÓRMA PARA VIGA BALDRAME, EM MADEIRA SERRADA, E=25 MM, 4 UTILIZAÇÕES. AF_06/2017	SEINFRA	SERVICO	M3	45,33	423,18	19.182,75	3,11	43,35	A
96545	ARMAÇÃO DE BLOCO, VIGA BALDRAME OU SAPATA UTILIZANDO AÇO CA-50 DE 8 MM - MONTAGEM. AF_06/2017	SINAPI	SERVICO	M2	271,92	59,70	16.233,62	2,63	45,98	A
92269	FABRICAÇÃO DE FÓRMA PARA PILARES E ESTRUTURAS SIMILARES, EM MADEIRA SERRADA, E=25 MM. AF_09/2020	SINAPI	SERVICO	M2	79,20	193,27	15.306,98	2,48	51,04	B
96535	FABRICAÇÃO, MONTAGEM E DESMONTAGEM DE FÓRMA PARA SAPATA, EM MADEIRA SERRADA, E=25 MM, 4 UTILIZAÇÕES. AF_06/2017	SINAPI	SERVICO	M2	121,80	111,07	13.528,33	2,19	53,23	B
87632	CONTRAPISO EM ARGAMASSA TRACO 1:4 (CIMENTO E AREIA), PREPARO MANUAL, APLICADO EM ÁREAS SECAS SOBRE LAJE, ADERIDO, ACABAMENTO NÃO REFORÇADO, ESPESSURA 3CM. AF_07/2021	SINAPI	SERVICO	M2	436,92	30,70	13.413,44	2,18	55,41	B
88489	APLICAÇÃO MANUAL DE PINTURA COM TINTA LÁTEX ACRÍLICA EM PAREDES, DUAS DEMÃOS. AF_06/2014	SINAPI	SERVICO	M2	1.015,54	12,05	12.237,26	1,99	57,39	B
87275	REVESTIMENTO CERÂMICO PARA PAREDES INTERNAS COM PLACAS TIPO ESMALTADA EXTRA DE DIMENSÕES 33X45 CM APLICADAS EM AMBIENTES DE ÁREA MAIOR QUE 5 M² A MEIA ALTURA DAS PAREDES. AF_06/2014	SINAPI	SERVICO	M2	179,18	65,30	11.695,23	1,90	59,29	B

Fls. 253  
 Proc. Nº 095131  
 Ass. CA





# ORÇAMENTO - CURVA ABC DE SERVIÇOS

<b>OBRA:</b> CONSTRUÇÃO DE UNIDADE ESCOLAR COM 04 SALAS E DEMAIS DEPENDÊNCIAS	<b>DATA :</b> 25/08/2021	<b>BDI :</b> 28,82%	<b>HORA</b>	<b>MES</b>	<b>DATA REF.</b>
<b>DESCRIÇÃO:</b> CONSTRUÇÃO DE UNIDADE ESCOLAR CONSTRUÇÃO DE UNIDADE ESCOLAR COM 04 SALAS DE DEMAIS DEPENDÊNCIAS	<b>FONTE</b>	<b>VERSÃO</b>	<b>HORA</b>	<b>MES</b>	<b>DATA REF.</b>
<b>LOCAL:</b> POVOADO ESTRELA 02	ORSE	2021/05	111,06%	69,78%	08/2021
<b>CLIENTE:</b> PREFEITURA MUNICIPAL DE CHAPADINHA	SBC	2021/06 - São Luis	112,86%	-	06/2021
<b>UNIDADES:</b> 465.0M2	SEINFRA	027.1 COM DESONERAÇÃO	83,85%	47,76%	05/2021
<b>VALOR POR UNIDADE:</b> R\$ 1.707,63	SINAPI	2021/07 COM DESONERAÇÃO COMPOSIÇÕES PRÓPRIAS	85,68%	49,33%	08/2021

CÓDIGO	DESCRIÇÃO	FONTE	TIPO	UNIDADE	QUANTIDADE	PREÇO UNITÁRIO	PREÇO TOTAL	%	ACUMUL. %	CL
87904	CHAPISCO APLICADO EM ALVENARIA (COM PRESENÇA DE VÃOS) E ESTRUTURAS DE CONCRETO DE FACHADA, COM COLHER DE PEDREIRO. ARGAMASSA TRAÇO 1:3 COM PREPARO MANUAL AF_06/2014	SINAPI	SERVICO	M2	1.788,18	6,33	11.319,18	1,84	61,13	B
102487	CONCRETO CICLÓPICO FCK = 15MPA, 30% PEDRA DE MÃO EM VOLUME REAL, INCLUSIVE LANÇAMENTO. AF_05/2021	SINAPI	SERVICO	M3	25,97	394,45	10.243,87	1,66	62,79	B
S00004	Limpeza mecanizada do terreno c/ trator esteira (vegetação rasteira) inclusive carga e transporte - dmt até 1 km	ORSE	SERVICO	m2	2.000,00	5,06	10.120,00	1,64	64,43	B
96543	ARMAÇÃO DE BLOCO, VIGA BALDRAME E SAPATA UTILIZANDO AÇO CA-60 DE 5 MM - MONTAGEM. AF_06/2017	SINAPI	SERVICO	KG	573,47	17,47	10.018,52	1,63	66,06	B
C3436	ALAMBRAO C/TELA DE NYLON FIO ESP.=3MM E MALHA DE (5 X 5)CM	SEINFRA	SERVICO	M2	152,28	64,05	9.753,53	1,58	67,64	B
96555	CONCRETAGEM DE BLOCOS DE COROAMENTO E VIGAS BALDRAME, FCK 30 MPA, COM USO DE JERICA LANÇAMENTO, ADENSAMENTO E ACABAMENTO. AF_06/2017	SINAPI	SERVICO	M3	16,40	516,36	8.468,30	1,37	69,01	B
94992	EXECUÇÃO DE PASSEIO (CALÇADA) OU PISO DE CONCRETO COM CONCRETO MOLDADO IN LOCO, FEITO EM OBRA, ACABAMENTO CONVENCIONAL, ESPESSURA 6 CM, ARMADO. AF_07/2016	SINAPI	SERVICO	M2	95,00	88,76	8.432,20	1,37	70,38	B
S02324	Imunização de madeira contra cupim, com aplicação de 01 demão de Pentox ou similar	ORSE	SERVICO	m2	550,38	15,10	8.310,74	1,35	71,73	B
94573	JANELA DE ALUMÍNIO DE CORRER COM 4 FOLHAS PARA VIDROS, COM VIDROS, BATENTE, ACABAMENTO COM ACETATO OU BRILHANTE E FERRAGENS. EXCLUSIVE ALIZAR E CONTRAMARCO. FORNECIMENTO E INSTALAÇÃO. AF_12/2019	SINAPI	SERVICO	M2	23,04	350,61	8.078,05	1,31	73,04	B
88497	APLICAÇÃO E LIXAMENTO DE MASSA LÁTEX EM PAREDES, DUAS DEMÃOS. AF_06/2014	SINAPI	SERVICO	M2	792,54	9,91	7.854,07	1,27	74,31	B
90843	KIT DE PORTA DE MADEIRA PARA PINTURA, SEMI-OCA (LEVE OU MÉDIA), PADRÃO MÉDIO, 80X210CM, ESPESSURA DE 3,5CM, ITENS INCLUSOS: DOBRADIÇAS, MONTAGEM E INSTALAÇÃO DO BATENTE, FECHADURA COM EXECUÇÃO DO FURO - FORNECIMENTO E INSTALAÇÃO. AF_12/2019	SINAPI	SERVICO	UN	9,00	738,99	6.650,91	1,08	75,39	B
87273	REVESTIMENTO CERÂMICO PARA PAREDES INTERNAS COM PLACAS TIPO ESMALTADA EXTRA DE DIMENSÕES 33X45 CM APLICADAS EM AMBIENTES DE ÁREA MAIOR QUE 5 M² NA ALTURA INTEIRA DAS PAREDES. AF_06/2014	SINAPI	SERVICO	M2	105,36	58,60	6.174,10	1,00	76,40	B
92265	FABRICAÇÃO DE FÔRMA PARA VIGAS, EM CHAPA DE MADEIRA COMPENSADA RESINADA, E = 17 MM. AF_09/2020	SINAPI	SERVICO	M2	58,00	97,92	5.679,36	0,92	77,32	B
100758	PINTURA COM TINTA ALQUÍDICA DE ACABAMENTO (ESMALTE SINTÉTICO ACETINADO) APLICADA A ROLO OU PINCEL SOBRE SUPERFÍCIES METÁLICAS (EXCETO PERFIL) EXECUTADO EM OBRA (02 DEMÃOS). AF_01/2020	SINAPI	SERVICO	M2	171,18	31,75	5.434,96	0,88	78,20	B
92778	ARMAÇÃO DE PILAR OU VIGA DE UMA ESTRUTURA CONVENCIONAL DE CONCRETO ARMADO EM UMA EDIFICAÇÃO TERREA OU SOBRADO UTILIZANDO AÇO CA-50 DE 10,0 MM - MONTAGEM. AF_12/2015	SINAPI	SERVICO	KG	356,37	14,74	5.252,89	0,85	79,05	B

14,74  
 Fis: 254  
 Proc. Nº 025/21  
 Ass: *[Assinatura]*

# ORÇAMENTO - CURVA ABC DE SERVIÇOS

CONSTRUÇÃO DE UNIDADE ESCOLAR COM 04 SALAS E DEMAIS DEPENDÊNCIAS

OBRA:	CONSTRUÇÃO DE UNIDADE ESCOLAR COM 04 SALAS E DEMAIS DEPENDÊNCIAS		
DESCRIÇÃO:	CONSTRUÇÃO DE UNIDADE ESCOLAR CONSTRUÇÃO DE UNIDADE ESCOLAR COM 04 SALAS DE DEMAIS DEPENDÊNCIAS		
LOCAL:	POVOADO ESTRELA 02		
CLIENTE:	PREFEITURA MUNICIPAL DE CHAPADINHA		
UNIDADES:	465,0M2		
VALOR POR UNIDADE:	R\$ 1.707,63		

DATA:	25/08/2021	BDI:	28,82%
FONTE	2021/05	HORA	111,06% 69,78%
ORSE	2021/06 - São Luís		112,86%
SBC	027.1 COM DESONERAÇÃO		83,85% 47,76%
SEINFRA	2021/07 COM DESONERAÇÃO		85,68% 49,33%
SINAPI	COMPOSIÇÕES PRÓPRIAS		

CÓDIGO	DESCRIÇÃO	FONTE	TIPO	UNIDADE	QUANTIDADE	PREÇO UNITÁRIO	PREÇO TOTAL	%	ACUMUL. %	CL
96534	FABRICAÇÃO, MONTAGEM E DESMONTAGEM DE FÓRMA PARA BLOCO DE COROAMENTO, EM MADEIRA SERRADA, E=25 MM, 4 UTILIZAÇÕES. AF_06/2017	SINAPI	SERVICO	M2	74,40	68,39	5.088,22	0,83	79,88	B
040256	FORMA COMPENSADO MADEIRA PARA PILARES	SBC	SERVICO	M2	81,84	58,76	4.808,92	0,78	80,66	C
92718	CONCRETAGEM DE PILARES, FCK = 25 MPa, COM USO DE BALDES EM EDIFICAÇÃO COM SEÇÃO MÉDIA DE PILARES MENOR OU IGUAL A 0,25 M² - LANÇAMENTO, ADENSAMENTO E ACABAMENTO. AF_12/2015	SINAPI	SERVICO	M3	8,41	554,46	4.663,01	0,76	81,41	C
93141	PONTO DE TOMADA RESIDENCIAL INCLUINDO TOMADA 10A/250V, CAIXA ELÉTRICA, ELETRODUTO, CABO, RASGO, QUEBRA E CHUMBAMENTO. AF_01/2016	SINAPI	SERVICO	UN	33,00	135,34	4.466,22	0,72	82,14	C
92775	ARMAÇÃO DE PILAR OU VIGA DE UMA ESTRUTURA CONVENCIONAL DE CONCRETO ARMADO EM UMA EDIFICAÇÃO TERREA OU SOBRADO UTILIZANDO AÇO CA-60 DE 5,0 MM - MONTAGEM. AF_12/2015	SINAPI	SERVICO	KG	252,72	17,46	4.412,49	0,72	82,85	C
S01988	Peitoril granito cinza polido, c/ largura = 17 cm, esp = 2 cm	ORSE	SERVICO	m	49,90	84,67	4.225,03	0,69	83,54	C
93187	VERGA MOLDADA IN LOCO EM CONCRETO PARA JANELAS COM MAIS DE 1,5 M DE VÃO. AF_03/2016	SINAPI	SERVICO	M	46,50	88,81	4.129,66	0,67	84,21	C
C2832	FOSSA SÉPTICA E SUMIDOURO EM ALVENARIA	SEINFRA	SERVICO	UN	1,00	4.120,04	4.120,04	0,67	84,88	C
87554	EMBOÇO, PARA RECEBIMENTO DE CERÂMICA, EM ARGAMASSA TRAÇO 1:2:8, PREPARO MANUAL, APLICADO MANUALMENTE EM FACES INTERNAS DE PAREDES, PARA AMBIENTE COM ÁREA MAIOR QUE 10M2, ESPESSURA DE 10MM, COM EXECUÇÃO DE TALISCAS. AF_06/2014	SINAPI	SERVICO	M2	284,46	14,23	4.047,87	0,66	85,53	C
96995	REATERRO MANUAL APOILOADO COM SOQUETE. AF_10/2017	SINAPI	SERVICO	M3	131,08	30,43	3.988,76	0,65	86,18	C
93358	ESCAVAÇÃO MANUAL DE VALA COM PROFUNDIDADE MENOR OU IGUAL A 1,30 M. AF_02/2021	SINAPI	SERVICO	M3	79,01	50,20	3.966,30	0,64	86,82	C
96546	ARMAÇÃO DE BLOCO, VIGA BALDRAME OU SAPATA UTILIZANDO AÇO CA-50 DE 10 MM - MONTAGEM. AF_06/2017	SINAPI	SERVICO	KG	258,60	14,78	3.822,11	0,62	87,44	C
C1971	PORTA DE VIDRO TEMPERADO 2 FOLHAS (1.80X2.10)m E=10mm	SEINFRA	SERVICO	CJ	1,00	3.683,62	3.683,62	0,60	88,04	C
C3659	PORTÃO DE METALON E BARRA CHATA DE FERRO C/FECHADURA E DOBRADIÇA, INCLUS: PINTURA ESMALTE SINTÉTICO	SEINFRA	SERVICO	M2	9,45	384,54	3.633,90	0,59	88,63	C
92919	ARMAÇÃO DE ESTRUTURAS DE CONCRETO ARMADO, EXCETO VIGAS, PILARES, LAJES E FUNDAÇÕES, UTILIZANDO AÇO CA-50 DE 10,0 MM - MONTAGEM. AF_12/2015	SINAPI	SERVICO	KG	244,33	14,34	3.503,69	0,57	89,20	C
C0095	APIOAMENTO DE PISO OU FUNDO DE VALAS C/MAÇO DE 30 A 60 KG	SEINFRA	SERVICO	M2	119,33	26,43	2.995,31	0,49	89,69	C
94964	CONCRETO FCK = 20MPa, TRAÇO 1:2:7:3 (EM MASSA SECA DE CIMENTO/ AREIA MÉDIA/ BRITA 1) - PREPARO MECÂNICO COM BETONEIRA 400 L. AF_05/2021	SINAPI	SERVICO	M3	8,44	352,85	2.978,05	0,48	90,17	C
C0387	BEIRA E BICA EM TELHA COLONIAL	SEINFRA	SERVICO	M	243,50	11,93	2.904,96	0,47	90,64	C

Proc. Nº 025121  
 Ass. [Assinatura]  
 Fil. 235

# ORÇAMENTO - CURVA ABC DE SERVIÇOS

CONSTRUÇÃO DE UNIDADE ESCOLAR COM 04 SALAS E DEMAIS DEPENDÊNCIAS

OBRA:	CONSTRUÇÃO DE UNIDADE ESCOLAR COM 04 SALAS DE DEMAIS DEPENDÊNCIAS		
DESCRIÇÃO:	CONSTRUÇÃO DE UNIDADE ESCOLAR CONSTRUÇÃO DE UNIDADE ESCOLAR COM 04 SALAS DE DEMAIS DEPENDÊNCIAS		
LOCAL:	POVOADO ESTRELA 02		
CLIENTE:	PREFEITURA MUNICIPAL DE CHAPADINHA		
UNIDADES:	465,0M2		
VALOR POR UNIDADE:	R\$ 1.707,63		

DATA :	25/08/2021	BDI :	28,82%
FONTE	VERBAO	HORA	MEB
ORSE	2021/05	111,06%	89,78%
SBC	2021/06 - São Luis	112,86%	-
SEINFRA	027.1 COM DESONERAÇÃO	83,85%	47,76%
SINAPI	2021/07 COM DESONERAÇÃO	85,68%	49,33%
COMPOSIÇÕES PRÓPRIAS			

CÓDIGO	DESCRIÇÃO	FONTE	TIPO	UNIDADE	QUANTIDADE	PREÇO UNITÁRIO	PREÇO TOTAL	%	ACUMUL. %	CL
S12971	Luminária Painel Led embutir 18w quadrada, 6000k da G-light ou similar	ORSE	SERVICO	un	38,00	76,24	2.897,12	0,47	91,11	C
030978	DESMOLDAGEM DE FORMA EM CINTAS/PILARES/ESCADAS	SBC	SERVICO	M2	160,24	17,88	2.865,09	0,46	91,57	C
C1630	LOCAÇÃO DA OBRA - EXECUÇÃO DE GABARITO	SEINFRA	SERVICO	M2	465,00	6,09	2.831,85	0,46	92,03	C
91926	CABO DE COBRE FLEXÍVEL ISOLADO, 2,5 MM², ANTI-CHAMA 450/750 V, PARA CIRCUITOS TERMINAIS - FORNECIMENTO E INSTALAÇÃO. AF_12/2015	SINAPI	SERVICO	M	700,00	3,76	2.632,00	0,43	92,46	C
S04953	Impermeabilização de alicerce e viga baldrame com 2 demãos de tinta asfáltica tipo Neutrol da Vedacit ou similar, exceto argamassa impermeabilização	ORSE	SERVICO	m2	128,54	20,00	2.570,80	0,42	92,88	C
S12294	Pia de cozinha com bancada em granito cinza andorinha, e = 2cm, dim 3,40x0,60m, com 02 cubas de aço inox, sifão cromado, válvula cromada, torneira cromada 1/2", inclusive rodopia 10 cm, assentada	ORSE	SERVICO	un	1,00	2.274,31	2.274,31	0,37	93,25	C
93197	CONTRAVERGA MOLDADA IN LOCO EM CONCRETO PARA VÃOS DE MAIS DE 1,5 M DE COMPRIMENTO. AF_03/2016	SINAPI	SERVICO	M	25,60	82,79	2.119,42	0,34	93,59	C
C4635	BACIA SANITÁRIA PARA CADEIRANTES C/ ASSENTO (ABERTURA FRONTAL)	SEINFRA	SERVICO	UN	2,00	1.025,38	2.050,76	0,33	93,92	C
88485	APLICAÇÃO DE FUNDO SELADOR ACRÍLICO EM PAREDES, UMA DEMÃO. AF_06/2014	SINAPI	SERVICO	M2	1.015,54	1,84	1.868,59	0,30	94,23	C
C4830	JANELA BASCULANTE EM ALUMÍNIO ANODIZADO NATURAL, EXCLUSIVE VIDRO	SEINFRA	SERVICO	M2	4,00	420,55	1.682,20	0,27	94,50	C
90844	KIT DE PORTA DE MADEIRA PARA PINTURA, SEMI-OCA (LEVE OU MÉDIA), PADRÃO MÉDIO, 90X210CM, ESPESSURA DE 3,5CM, ITENS INCLUIDOS: DOBRADIÇAS, MONTAGEM E INSTALAÇÃO DO BATENTE, FECHADURA COM EXECUÇÃO DO FURO - FORNECIMENTO E INSTALAÇÃO. AF_12/2019	SINAPI	SERVICO	UN	2,00	795,49	1.590,98	0,26	94,76	C
C1948	PONTO HIDRÁULICO, MATERIAL E EXECUÇÃO	SEINFRA	SERVICO	PT	7,00	214,28	1.499,96	0,24	95,00	C
91929	CABO DE COBRE FLEXÍVEL ISOLADO, 4 MM², ANTI-CHAMA 0,6/1,0 KV, PARA CIRCUITOS TERMINAIS - FORNECIMENTO E INSTALAÇÃO. AF_12/2015	SINAPI	SERVICO	M	200,00	7,26	1.452,00	0,24	95,24	C
94219	CUMEIEIRA E ESPIGO PARA TELHA CERÂMICA EMBOÇADA COM ARGAMASSA TRAÇO 1:2:9 (CIMENTO, CAL E AREIA), PARA TELHADOS COM MAIS DE 2 AGUAS, INCLUSO TRANSPORTE VERTICAL. AF_07/2019	SINAPI	SERVICO	M	60,00	22,83	1.369,80	0,22	95,46	C
93396	BANCADA GRANITO CINZA, 50 X 60 CM, INCL. CUBA DE EMBUTIR OVAL LOUÇA BRANCA 35 X 50 CM, VÁLVULA METAL CROMADO, SIFÃO FLEXÍVEL PVC, ENGATE 30 CM FLEXÍVEL PLÁSTICO E TORNEIRA CROMADA DE MESA, PADRÃO POPULAR - FORNEC. E INSTALAÇÃO. AF_01/2020	SINAPI	SERVICO	UN	3,00	453,94	1.361,82	0,22	95,68	C
C1950	PONTO SANITÁRIO, MATERIAL E EXECUÇÃO	SEINFRA	SERVICO	PT	193,21	1.352,47	1.352,47	0,22	95,90	C
C2850	INSTALAÇÕES PROVISÓRIAS DE LUZ, FORÇA, TELEFONE E LÓGICA	SEINFRA	SERVICO	UN	1.308,20	1.308,20	1.308,20	0,21	96,11	C
100868	BARRA DE APOIO RETA, EM AÇO INOX POLIDO, COMPRIMENTO 80 CM, FIXADA NA PAREDE - FORNECIMENTO E INSTALAÇÃO. AF_01/2020	SINAPI	SERVICO	UN	315,73	1.262,92	1.262,92	0,20	96,32	C

Fis: 2596  
 Proc. Nº 035121  
 Ass: SA

# ORÇAMENTO - CURVA ABC DE SERVIÇOS

CONSTRUÇÃO DE UNIDADE ESCOLAR COM 04 SALAS E DEMAIS DEPENDÊNCIAS

DATA : 25/08/2021 BDI : 28,82%

FORTE	VERBAÇÃO	HORA	REB	DATA REF.
ORSE	2021/05	111,08%	89,78%	08/2021
SBC	2021/06 - São Luis	112,86%	-	06/2021
SEINFRA	027.1 COM DESONERAÇÃO	83,85%	47,76%	05/2021
SINAPI	2021/07 COM DESONERAÇÃO COMPOSIÇÕES PRÓPRIAS	85,66%	49,33%	08/2021

DESCRIÇÃO: CONSTRUÇÃO DE UNIDADE ESCOLAR CONSTRUÇÃO DE UNIDADE ESCOLAR COM 04 SALAS DE DEMAIS DEPENDÊNCIAS

LOCAL: POVOADO ESTRELA 02

CLIENTE: PREFEITURA MUNICIPAL DE CHAPADINHA

UNIDADES: 465,0M2

VALOR POR UNIDADE: R\$ 1.707,63

CÓDIGO	DESCRIÇÃO	FONTE	TIPO	UNIDADE	QUANTIDADE	PREÇO UNITÁRIO	PREÇO TOTAL	%	ACUMUL. %	CL
92873	LANÇAMENTO COM USO DE BALDES, ADENSAMENTO E ACABAMENTO DE CONCRETO EM ESTRUTURAS. AF_12/2015	SINAPI	SERVICO	M3	8,44	134,29	1.133,41	0,18	96,50	C
93143	PONTO DE TOMADA RESIDENCIAL INCLUINDO TOMADA 20A/250V, CAIXA ELÉTRICA, ELETRODUTO, CABO, RASGO, QUEBRA E CHUMBAMENTO. AF_01/2016	SINAPI	SERVICO	UN	8,00	137,59	1.100,72	0,18	96,68	C
00034640	CAIXA D'AGUA EM POLIETILENO 2000 LITROS, COM TAMPA	SINAPI	MATERIAL	UN	1,00	1.003,55	1.003,55	0,16	96,84	C
S02310	Pinura para superficies de madeira com fixamento, aplicação de 01 demão de fundo sintético nivelador e 02 demãos de tinta esmalte ou oleo	ORSE	SERVICO	m2	47,25	21,08	996,03	0,16	97,00	C
030356	CAIXA DE PASSAGEM CONCRETO 0,70x0,70x0,55m	SBC	SERVICO	UN	2,00	449,71	899,42	0,15	97,15	C
S02450	Limpeza geral	ORSE	SERVICO	m2	465,00	1,92	892,80	0,14	97,29	C
C0325	ATERRAMENTO COMPLETO C/ HASTE COPPERWELD 3/4" X 3.0M	SEINFRA	SERVICO	UN	3,00	268,01	804,03	0,13	97,42	C
S11397	Placa de obra em lona com impressão digital 1,50 x 2,00m, inclusive estrutura em metalon 20 x 20cm e escoramento, instalada	ORSE	SERVICO	un	1,00	801,78	801,78	0,13	97,55	C
C1969	PORTA DE AÇO EM CHAPA ONDULADA OU GRADES DE ENROLAR	SEINFRA	SERVICO	M2	2,40	324,89	779,74	0,13	97,68	C
93201	FIXAÇÃO (ENCUNHAMENTO) DE ALVENARIA DE VEDAÇÃO COM ARGAMASSA APLICADA COM COLHER. AF_03/2016	SINAPI	SERVICO	M	180,71	4,24	766,21	0,12	97,81	C
89714	TUBO PVC, SERIE NORMAL, ESGOTO PREDIAL, DN 100 MM, FORNECIDO E INSTALADO EM RAMAL DE DESCARGA OU RAMAL DE ESGOTO SANITÁRIO. AF_12/2014	SINAPI	SERVICO	M	18,00	42,45	764,10	0,12	97,93	C
93584	EXECUÇÃO DE DEPÓSITO EM CANTEIRO DE OBRA EM CHAPA DE MADEIRA COMPENSADA, NÃO INCLUSO MOBILIÁRIO. AF_04/2016	SINAPI	SERVICO	M2	1,00	758,42	758,42	0,12	98,05	C
C0348	BACIA DE LOUÇA BRANCA C/CAIXA ACOPLADA	SEINFRA	SERVICO	UN	1,00	741,43	741,43	0,12	98,17	C
C0357	BANCADA DE GRANITO (OUTRAS CORES) E= 3cm (COLOCADO)	SEINFRA	SERVICO	M2	1,50	481,05	721,58	0,12	98,29	C
110849S	Placa de inauguracao em bronze *35x 50*cm	ORSE	MATERIAL	un	1,00	720,00	720,00	0,12	98,41	C
12256	VIDRO LISO, E= 4MM(COLOCADO)	SEINFRA	MATERIAL	M2	4,50	153,33	689,98	0,11	98,52	C
100866	BARRA DE APOIO RETA, EM ACO INOX POLIDO, COMPRIMENTO 60CM, FIXADA NA PAREDE - FORNECIMENTO E INSTALAÇÃO. AF_01/2020	SINAPI	SERVICO	UN	2,00	279,93	559,86	0,09	98,61	C
S09375	Caixa de gordura *og* 60 x 60 x 65cm	ORSE	SERVICO	un	1,00	544,91	544,91	0,09	98,70	C
C1958	PORTA DE FERRO COMPACTA EM CHAPA, INCLUS. BATENTES E FERRAGENS	SEINFRA	SERVICO	M2	1,58	323,70	543,82	0,09	98,79	C
063246	CABO COBRE UNIPOLAR BLINDADO ISOLACAO 3.6/6KV EPR 16mm2	SBC	SERVICO	M	99,00	5,39	539,00	0,09	98,87	C
92033	INTERRUPTOR PARALELO (2 MÓDULOS) COM 1 TOMADA DE EMBUTIR 2P+T 10 A, INCLUINDO SUPORTE E PLACA - FORNECIMENTO E INSTALAÇÃO. AF_12/2015	SINAPI	SERVICO	UN	9,00	57,28	515,52	0,08	98,96	C

Fls: 257  
Proc. Nº 095/21  
Ass: SA

# ORÇAMENTO - CURVA ABC DE SERVIÇOS

CONSTRUÇÃO DE UNIDADE ESCOLAR COM 04 SALAS E DEMAIS DEPENDÊNCIAS

<b>OBRA:</b>	CONSTRUÇÃO DE UNIDADE ESCOLAR COM 04 SALAS E DEMAIS DEPENDÊNCIAS		
<b>DESCRIÇÃO:</b>	CONSTRUÇÃO DE UNIDADE ESCOLAR CONSTRUÇÃO DE UNIDADE ESCOLAR COM 04 SALAS DE DEMAIS DEPENDÊNCIAS		
<b>LOCAL:</b>	POVOADO ESTRELA 02		
<b>CLIENTE:</b>	PREFEITURA MUNICIPAL DE CHAPADINHA		
<b>UNIDADES:</b>	465,0M2		
<b>VALOR POR UNIDADE:</b>	R\$ 1.707,63		

<b>DATA :</b>	25/08/2021		
<b>BDI :</b>	28,82%		
<b>FONTE</b>	<b>VERBAO</b>	<b>HORA</b>	<b>MES</b>
ORSE	2021/05	111,06%	69,78%
SBC	2021/06 - São Luis	112,86%	-
SEINFRA	027.1 COM DESONERAÇÃO	83,85%	47,76%
SINAPI	2021/07 COM DESONERAÇÃO COMPOSIÇÕES PRÓPRIAS	85,68%	49,33%
			08/2021

CÓDIGO	DESCRIÇÃO	FONTE	TIPO	UNIDADE	QUANTIDADE	PREÇO UNITÁRIO	PREÇO TOTAL	%	ACUMUL. %	CL
96619	LASTRO DE CONCRETO MAGRO, APLICADO EM BLOCOS DE COROAMENTO OU SAPATAS, ESPESSURA DE 5 CM. AF_08/2017	SINAPI	SERVICO	M2	22,32	21,93	489,48	0,08	99,04	C
91787	(COMPOSIÇÃO REPRESENTATIVA) DO SERVIÇO DE INSTALAÇÃO DE TUBOS DE PVC, SOLDÁVEL, ÁGUA FRIA, DN 40 MM (INSTALADO EM PRUMADA), INCLUSIVE CONEXÕES, CORTES E FIXAÇÕES, PARA PREDIÇOS. AF_10/2015	SINAPI	SERVICO	M	12,00	33,37	400,44	0,06	99,10	C
S00356	Eletroduto de pvc rígido roscável, diâm = 50mm (1 1/2")	ORSE	SERVICO	m	20,00	17,40	348,00	0,06	99,16	C
91855	ELETRODUTO FLEXIVEL CORRUGADO REFORÇADO, PVC, DN 25 MM (3/4"), PARA CIRCUITOS TERMINAIS, INSTALADO EM PAREDE - FORNECIMENTO E INSTALAÇÃO. AF_12/2015	SINAPI	SERVICO	M	50,00	6,82	341,00	0,06	99,21	C
97607	LUMINÁRIA ARANDELA TIPO TARTARUGA, DE SOBREPOR, COM 1 LÂMPADA LED DE 6 W, SEM REATOR - FORNECIMENTO E INSTALAÇÃO. AF_02/2020	SINAPI	SERVICO	UN	4,00	80,48	321,92	0,05	99,27	C
S02267	Soleira em granito cinza andorinha, l = 18 cm, e = 2 cm	ORSE	SERVICO	m	4,00	80,48	321,92	0,05	99,32	C
94648	TUBO, PVC, SOLDÁVEL, DN 25 MM, INSTALADO EM RESERVAÇÃO DE ÁGUA DE EDIFICAÇÃO QUE POSSUA RESERVATÓRIO DE FIBRA/FIBROCIMENTO FORNECIMENTO E INSTALAÇÃO. AF_06/2016	SINAPI	SERVICO	M	36,00	8,64	311,04	0,05	99,37	C
96617	LASTRO DE CONCRETO MAGRO, APLICADO EM BLOCOS DE COROAMENTO OU SAPATAS, ESPESSURA DE 3 CM. AF_08/2017	SINAPI	SERVICO	M2	22,32	13,16	293,73	0,05	99,42	C
97599	LUMINÁRIA DE EMERGÊNCIA, COM 30 LÂMPADAS LED DE 2 W, SEM REATOR - FORNECIMENTO E INSTALAÇÃO. AF_02/2020	SINAPI	SERVICO	UN	8,00	30,04	240,32	0,04	99,45	C
00003741	LAJE PRE-MOLDADA CONVENCIONAL (LAJOTAS + VIGOTAS) PARA FORRO, UNIDIRECIONAL, SOBRECARGA DE 100 KG/M2, VAO ATE 4,50 M (SEM COLOCACAO)	SINAPI	MATERIAL	M2	3,20	67,75	216,80	0,04	99,49	C
92023	INTERRUPTOR SIMPLES (1 MÓDULO) COM 1 TOMADA DE EMBUTIR 2P+T 10 A, INCLUINDO SUPORTE E PLACA - FORNECIMENTO E INSTALAÇÃO. AF_12/2015	SINAPI	SERVICO	UN	6,00	36,00	216,00	0,04	99,53	C
101909	EXTINTOR DE INCÊNDIO PORTÁTIL COM CARGA DE PQS DE 6 KG, CLASSE BC - FORNECIMENTO E INSTALAÇÃO. AF_10/2020_P	SINAPI	SERVICO	UN	1,00	213,04	213,04	0,03	99,56	C
00037556	PLACA DE SINALIZAÇÃO DE SEGURANCA CONTRA INCENDIO, FOTOLUMINESCENTE, QUADRADA, *20 X 20* CM, EM PVC *2- MM ANTI-CHAMAS (SIMBOLOS, CORES E PICTOGRAMAS CONFORME NBR 16820)	SINAPI	MATERIAL	UN	8,00	25,91	207,28	0,03	99,59	C
053342	TE 90 PVC PARA REDE COLETORA DE ESGOTO 100mm	SBC	SERVICO	UN	3,00	67,13	201,39	0,03	99,63	C
93662	DISJUNTOR BIPOLAR TIPO DIN, CORRENTE NOMINAL DE 20A - FORNECIMENTO E INSTALAÇÃO. AF_10/2020	SINAPI	SERVICO	UN	4,00	48,15	192,60	0,03	99,66	C
C0517	CABO COBRE NU 10MM2	SEINFRA	SERVICO	M	15,00	12,81	192,15	0,03	99,69	C
95544	PAPELEIRA DE PAREDE EM METAL CROMADO SEM TAMPA, INCLUSO FIXAÇÃO. AF_01/2020	SINAPI	SERVICO	UN	3,00	58,80	176,40	0,03	99,72	C

Fls: 258  
Proc. Nº 006/21  
Ass. CA

# ORÇAMENTO - CURVA ABC DE SERVIÇOS

CONSTRUÇÃO DE UNIDADE ESCOLAR COM 04 SALAS E DEMAIS DEPENDÊNCIAS

OBRA:	CONSTRUÇÃO DE UNIDADE ESCOLAR COM 04 SALAS DE DEMAIS DEPENDÊNCIAS	DATA :	25/08/2021	BDI :	28,82%
DESCRIÇÃO:	CONSTRUÇÃO DE UNIDADE ESCOLAR CONSTRUÇÃO DE UNIDADE ESCOLAR COM 04 SALAS DE DEMAIS DEPENDÊNCIAS	FONTE	VERBAO	HORA	MES
LOCAL:	POVOADO ESTRELA 02	ORSE	2021/05	111,06%	69,78%
CLIENTE:	PREFEITURA MUNICIPAL DE CHAPADINHA	SBC	2021/06 - Sblo Luis	112,86%	-
UNIDADES:	465.0M2	SEINFRA	027.1 COM DESONERAÇÃO	83,85%	47,76%
VALOR POR UNIDADE:	R\$ 1.707,63	SINAPI	2021/07 COM DESONERAÇÃO COMPOSIÇÕES PRÓPRIAS	85,68%	49,33%

CÓDIGO	DESCRIÇÃO	FONTE	TIPO	UNIDADE	QUANTIDADE	PREÇO UNITÁRIO	PREÇO TOTAL	%	ACUMUL. %	CL
00039805	QUADRO DE DISTRIBUIÇÃO, EM PVC, DE EMBUTIR, COM BARRAMENTO TERRA / NEUTRO, PARA 12 DISJUNTORES NEMA OU 16 DISJUNTORES DIN	SINAPI	MATERIAL	UN	1,00	141,40	141,40	0,02	99,74	C
89798	TUBO PVC, SERIE NORMAL, ESGOTO PREDIAL, DN 50 MM, FORNECIDO E INSTALADO EM PRUMADA DE ESGOTO SANITÁRIO OU VENTILAÇÃO. AF_12/2014	SINAPI	SERVICO	M	12,00	11,25	135,00	0,02	99,76	C
101946	QUADRO DE MEDIÇÃO GERAL DE ENERGIA PARA 1 MEDIDOR DE SOBREPOR - FORNECIMENTO E INSTALAÇÃO. AF_10/2020	SINAPI	SERVICO	UN	1,00	124,18	124,18	0,02	99,78	C
89707	CAIXA SIFONADA, PVC, DN 100 X 100 X 50 MM, JUNTA ELÁSTICA, FORNECIDA E INSTALADA EM RAMAL DE DESCARGA OU EM RAMAL DE ESGOTO SANITÁRIO. AF_12/2014	SINAPI	SERVICO	UN	4,00	30,81	123,24	0,02	99,80	C
101894	DISJUNTOR TRIPOLAR TIPO NEMA, CORRENTE NOMINAL DE 60 ATÉ 100A - FORNECIMENTO E INSTALAÇÃO. AF_10/2020	SINAPI	SERVICO	UN	1,00	120,15	120,15	0,02	99,82	C
S92741S	Concretagem de vigas e lajes, fck=20 mpa, para qualquer tipo de laje com baldes em edificação térrea, com área média de lajes menor ou igual a 20 m² - lançamento, adensamento e acabamento. af_12/2015	ORSE	SERVICO	m3	0,20	583,70	116,74	0,02	99,84	C
89834	JUNÇÃO SIMPLES, PVC, SERIE NORMAL, ESGOTO PREDIAL, DN 100 X 100 MM, JUNTA ELÁSTICA, FORNECIDO E INSTALADO EM PRUMADA DE ESGOTO SANITÁRIO OU VENTILAÇÃO. AF_12/2014	SINAPI	SERVICO	UN	3,00	35,78	107,34	0,02	99,86	C
89711	TUBO PVC, SERIE NORMAL, ESGOTO PREDIAL, DN 40 MM, FORNECIDO E INSTALADO EM RAMAL DE DESCARGA OU RAMAL DE ESGOTO SANITÁRIO. AF_12/2014	SINAPI	SERVICO	M	6,00	14,32	85,92	0,01	99,87	C
S01170	Tê 90° de pvc rígido soldável, marrom diâm = 40mm	ORSE	SERVICO	un	4,00	20,97	83,88	0,01	99,89	C
94489	REGISTRO DE ESFERA, PVC, SOLDÁVEL, DN 25 MM, INSTALADO EM RESERVAÇÃO DE ÁGUA DE EDIFICAÇÃO QUE POSSUA RESERVATÓRIO DE FIBRA/FIBROCIMENTO FORNECIMENTO E INSTALAÇÃO. AF_06/2016	SINAPI	SERVICO	UN	3,00	24,97	74,91	0,01	99,90	C
92526	MONTAGEM E DESMONTAGEM DE FÓRMA DE LAJE MACIÇA, PÉ-DIREITO SIMPLES, EM CHAPA DE MADEIRA COMPENSADA PLASTIFICADA, 10 UTILIZAÇÕES. AF_09/2020	SINAPI	SERVICO	M2	3,20	22,56	72,19	0,01	99,91	C
89497	JOELHO 90 GRAUS, PVC, SOLDÁVEL, DN 40MM, INSTALADO EM PRUMADA DE ÁGUA - FORNECIMENTO E INSTALAÇÃO. AF_12/2014	SINAPI	SERVICO	UN	6,00	10,53	63,18	0,01	99,92	C
S08894	Dispositivo de proteção contra surto de tensão DPS 40kA - 175v	ORSE	SERVICO	un	1,00	61,99	61,99	0,01	99,93	C
89744	JOELHO 90 GRAUS, PVC, SERIE NORMAL, ESGOTO PREDIAL, DN 100 MM, JUNTA ELÁSTICA, FORNECIDO E INSTALADO EM RAMAL DE DESCARGA OU RAMAL DE ESGOTO SANITÁRIO. AF_12/2014	SINAPI	SERVICO	UN	3,00	20,32	60,96	0,01	99,94	C
94491	REGISTRO DE ESFERA, PVC, SOLDÁVEL, DN 40 MM, INSTALADO EM RESERVAÇÃO DE ÁGUA DE EDIFICAÇÃO QUE POSSUA RESERVATÓRIO DE FIBRA/FIBROCIMENTO FORNECIMENTO E INSTALAÇÃO. AF_06/2016	SINAPI	SERVICO	UN	1,00	55,81	55,81	0,01	99,95	C
C3738	INSTALAÇÃO DE TUBO DE VENTILAÇÃO 50mm C/ L=4m, C/ REBOCO E PINTURA A CAL (C/ MATERIAL)	SEINFRA	SERVICO	UN	1,00	52,79	52,79	0,01	99,96	C

Fls: 259  
Proc. Nº 035121  
Ass: CA

# ORÇAMENTO - CURVA ABC DE SERVIÇOS

CONSTRUÇÃO DE UNIDADE ESCOLAR COM 04 SALAS E DEMAIS DEPENDÊNCIAS

DATA : 25/08/2021 BDI : 28,82%

ORSE	2021/05	HORA	MES	DATA REF.
SBC	2021/06 - São Luis	111,06%	69,78%	08/2021
SEINFRA	027.1 COM DESONERAÇÃO	112,86%	-	06/2021
SINAPI	2021/07 COM DESONERAÇÃO	83,85%	47,76%	05/2021
	COMPOSIÇÕES PRÓPRIAS	85,68%	49,33%	08/2021

OBRA: CONSTRUÇÃO DE UNIDADE ESCOLAR COM 04 SALAS DE DEMAIS DEPENDÊNCIAS

DESCRIÇÃO: CONSTRUÇÃO DE UNIDADE ESCOLAR CONSTRUÇÃO DE UNIDADE ESCOLAR COM 04 SALAS DE DEMAIS DEPENDÊNCIAS

LOCAL: POVOADO ESTRELA 02

CLIENTE: PREFEITURA MUNICIPAL DE CHAPADINHA

UNIDADES: 465.0M2

VALOR POR UNIDADE: R\$ 1.707,63

CÓDIGO	DESCRIÇÃO	FONTE	TIPO	UNIDADE	QUANTIDADE	PREÇO UNITÁRIO	PREÇO TOTAL	%	ACUMUL. %	CL
93656	DISJUNTOR MONOPOLAR TIPO DIN, CORRENTE NOMINAL DE 25A - FORNECIMENTO E INSTALAÇÃO. AF_10/2020	SINAPI	SERVICO	UN	5,00	10,38	51,90	0,01	99,97	C
89869	TE, PVC, SOLDÁVEL, DN 25MM, INSTALADO EM DRENO DE AR-CONDICIONADO - FORNECIMENTO E INSTALAÇÃO. AF_12/2014	SINAPI	SERVICO	UN	8,00	6,29	50,32	0,01	99,97	C
89404	JOELHO 90 GRAUS, PVC, SOLDÁVEL, DN 20MM, INSTALADO EM RAMAL DE DISTRIBUIÇÃO DE ÁGUA - FORNECIMENTO E INSTALAÇÃO. AF_12/2014	SINAPI	SERVICO	UN	12,00	3,61	43,32	0,01	99,98	C
052041	ÁGUA FRIA-REGISTRO GAVETA BRUTO 3/4"	SBC	SERVICO	UN	1,00	39,54	39,54	0,01	99,99	C
89866	JOELHO 90 GRAUS, PVC, SOLDÁVEL, DN 25MM, INSTALADO EM DRENO DE AR-CONDICIONADO - FORNECIMENTO E INSTALAÇÃO. AF_12/2014	SINAPI	SERVICO	UN	7,00	3,80	26,60	0,00	99,99	C
89438	TE, PVC, SOLDÁVEL, DN 20MM, INSTALADO EM RAMAL DE DISTRIBUIÇÃO DE ÁGUA - FORNECIMENTO E INSTALAÇÃO. AF_12/2014	SINAPI	SERVICO	UN	5,00	5,25	26,25	0,00	100,00	C
055504	ADESIVO COM SETA INICADORA PARA EXTINTOR/HIDRANTE	SBC	SERVICO	UN	1,00	19,77	19,77	0,00	100,00	C
1044112	SUPORTE DE PARADE PARA EXTINTOR	SBC	MATERIAL	UN	1,00	4,99	4,99	0,00	100,00	C
91924	CABO DE COBRE FLEXÍVEL ISOLADO, 1,5 MM², ANTI-CHAMA 450/750 V, PARA CIRCUITOS TERMINAIS - FORNECIMENTO E INSTALAÇÃO. AF_12/2015	SINAPI	SERVICO	M	1,00	2,52	2,52	0,00	100,00	C

Subtotal até 100,00% 616.401,34

Outros 177.646,97

Valor total do Orçamento 794.048,31

  
 PREFEITURA MUNICIPAL DE CHAPADINHA  
 CREA NAC 110.313.774-3  
 Engenheiro Civil

Fls: 260  
 Proc. N: 093/21  
 Ass: GA

# CRONOGRAMA FÍSICO-FINANCEIRO

OBRA:	CONSTRUÇÃO DE UNIDADE ESCOLAR COM 04 SALAS E DEMAIS DEPENDÊNCIAS	
DESCRIÇÃO:	CONSTRUÇÃO DE UNIDADE ESCOLAR CONSTRUÇÃO DE UNIDADE ESCOLAR COM 04 SALAS DE DEMAIS DEPENDÊNCIAS	
LOCAL:	POVOADO ESTRELA 02	
CLIENTE:	PREFEITURA MUNICIPAL DE CHAPADINHA	
UNIDADES:	465.0M2	
VALOR POR UNIDADE:	R\$ 1.707,63	

DATA :	25/08/2021	BDI :	28,82%
FONTE	VERSÃO	HORA	MES
ORSE	2021/05	111,06%	69,78%
SBC	2021/06 - São Luis	112,86%	-
SEINFRA	027.1 COM DESONERAÇÃO	83,85%	47,76%
SINAPI	2021/07 COM DESONERAÇÃO	85,68%	49,33%
	COMPOSIÇÕES PRÓPRIAS	-	-
			08/2021

ITEM	DESCRIÇÃO	VALOR (R\$)	MÊS 1	MÊS 2	MÊS 3	MÊS 4	MÊS 5	MÊS 6	Total parcela
1	SERVIÇOS PRELIMINARES	15.820,25	100,00 % 15.820,25						100,00 % 15.820,25
2	MOVIMENTO DE TERRA	7.970,47	100,00 % 7.970,47						100,00 % 7.970,47
3	FUNDAÇÕES	57.937,40	30,00 % 17.381,22	70,00 % 40.556,18					100,00 % 57.937,40
4	IMPERMEABILIZAÇÃO	2.570,80		100,00 % 2.570,80					100,00 % 2.570,80
5	SUPERESTRUTURA	50.713,71		50,00 % 25.356,86	50,00 % 25.356,85				100,00 % 50.713,71
6	PAREDES E DIVISÓRIAS	55.762,81		60,00 % 33.457,69	40,00 % 22.305,12				100,00 % 55.762,81
7	COBERTURA	80.276,73			70,00 % 56.193,71	30,00 % 24.083,02			100,00 % 80.276,73
8	INSTALAÇÕES ELÉTRICAS	15.437,70			60,00 % 9.262,62	40,00 % 6.175,08			100,00 % 15.437,70
9	INSTALAÇÕES HIDRÁULICAS	3.552,80			100,00 % 3.552,80				100,00 % 3.552,80
10	INSTALAÇÕES SANITÁRIAS	8.573,58			100,00 % 8.573,58				100,00 % 8.573,58
11	INSTALAÇÕES DE COMBATE A INCÊNDIO	1.768,12						100,00 % 1.768,12	100,00 % 1.768,12
12	PISO	43.851,90			50,00 % 21.925,95	50,00 % 21.925,95			100,00 % 43.851,90
13	REVESTIMENTO	64.991,53			50,00 % 32.495,77	50,00 % 32.495,76			100,00 % 64.991,53
4	FORRO	31.462,61				100,00 % 31.462,61			100,00 % 31.462,61

Fls: 26  
 Proc. N: 025121  
 Ass: CA

  
 Prefeitura Municipal de Chapadina  
 CREA/AC 110.313.714-8  
 Engenheiro Civil



# CRONOGRAMA FÍSICO-FINANCEIRO

OBRA: CONSTRUÇÃO DE UNIDADE ESCOLAR COM 04 SALAS E DEMAIS DEPENDÊNCIAS

DESCRIÇÃO: CONSTRUÇÃO DE UNIDADE ESCOLAR CONSTRUÇÃO DE UNIDADE ESCOLAR COM 04 SALAS DE DEMAIS DEPENDÊNCIAS

LOCAL: POVOADO ESTRELA 02

CLIENTE: PREFEITURA MUNICIPAL DE CHAPADINHA

UNIDADES: 465.0M2

VALOR POR UNIDADE: R\$ 1.707,63

DATA: 25/08/2021 BDI: 28,82%

FORTE	VERSÃO	HORA	MEB	DATA REF.
ORSE	2021/05	111,06%	69,78%	08/2021
SBC	2021/06 - São Luís	112,86%	-	06/2021
SEINFRA	027.1 COM DESONERAÇÃO	83,85%	47,76%	05/2021
SINAPI	2021/07 COM DESONERAÇÃO COMPOSIÇÕES PRÓPRIAS	85,68%	49,33%	08/2021

ITEM	DESCRIÇÃO	VALOR (R\$)	MÊS 1	MÊS 2	MÊS 3	MÊS 4	MÊS 5	MÊS 6	Total parcela
15	ESQUADRIAS	37.752,09					100,00 % 37.752,09		100,00 % 37.752,09
16	LOUÇAS E METAIS	8.427,50						100,00 % 8.427,50	100,00 % 8.427,50
17	PINTURA	20.671,79						100,00 % 20.671,79	100,00 % 20.671,79
18	SERVIÇOS COMPLEMENTARES	721,58						100,00 % 721,58	100,00 % 721,58
19	MURO DE PROTEÇÃO	106.525,25	30,00 % 31.957,58	30,00 % 31.957,58	20,00 % 21.305,05	20,00 % 21.305,04			100,00 % 106.525,25
20	SERVIÇOS FINAIS	1.612,80						100,00 % 1.612,80	100,00 % 1.612,80
21	Benefícios e Despesas Indiretas (BDI)	177.646,89	11,86 % 21.076,60	21,72 % 38.583,22	23,78 % 42.244,74	17,20 % 30.550,77	20,06 % 35.631,12	5,38 % 9.560,44	100,00 % 177.646,89
		794.048,31	94.206,12	172.482,33	188.794,47	136.535,63	159.267,53	42.762,23	794.048,31
			94.206,12	266.688,45	455.482,92	592.018,55	751.286,08	794.048,31	

  
**Engenheiro Civil**  
 CREA/NAC 110.313.774-3  
 Engenharia Civil

Fls. 362  
 Proc. Nº 025/21  
 Ass. EA

## COMPOSIÇÃO DO BDI

	OBRA:	CONSTRUÇÃO DE UNIDADE ESCOLAR COM 04 SALAS E DEMAIS DEPENDÊNCIAS	DATA : 25/08/2021	BDI : 28,82%		
	DESCRIÇÃO:	CONSTRUÇÃO DE UNIDADE ESCOLAR CONSTRUÇÃO DE UNIDADE ESCOLAR COM 04 SALAS DE DEMAIS DEPENDÊNCIAS	VERSÃO	HORA	MES	
	LOCAL:	POVOADO ESTRELA 02	ORSE	2021/05	111,06%	69,78%
	CLIENTE:	PREFEITURA MUNICIPAL DE CHAPADINHA	SBC	2021/06 - São Luís	112,86%	-
	UNIDADES:	465.0M2	SEINFRA	027.1 COM DESONERAÇÃO	83,85%	47,76%
	VALOR POR UNIDADE:	RS 1.707,63	SINAPI	2021/07 COM DESONERAÇÃO	85,68%	49,33%
			COMPOSIÇÕES PRÓPRIAS	0,00%	0,00%	

COD	DESCRIÇÃO	%
<b>DI</b>	<b>Despesas Indiretas</b>	
AC	Administração central	
S	Garantia/seguros	3,00
R	Riscos	0,80
DF	Despesas Financeiras	0,97
		0,59
	<b>TOTAL</b>	<b>5,36</b>
<b>I</b>	<b>Despesas Legais (PIS/ISS/COFINS/INSS)</b>	
	PIS	0,65
	COFINS	3,00
	ISS	5,00
	CPRB	4,50
	<b>TOTAL</b>	<b>13,15</b>
<b>L</b>	<b>Lucro Bruto</b>	
	Lucro	6,16
	<b>TOTAL</b>	<b>6,16</b>



**BDI = 28,82%**

$$(((1+AC+S+R)*(1+DF)*(1+L))/(1-I))-1$$

  
 Antônio de Jesus  
 CREMAD 110.313.774-9  
 Engenheiro Civil

## TABELA DE ENCARGOS SOCIAIS



OBRA:	CONSTRUÇÃO DE UNIDADE ESCOLAR COM 04 SALAS E DEMAIS DEPENDÊNCIAS
DESCRIÇÃO:	CONSTRUÇÃO DE UNIDADE ESCOLAR CONSTRUÇÃO DE UNIDADE ESCOLAR COM 04 SALAS DE DEMAIS DEPENDÊNCIAS
LOCAL:	POVOADO ESTRELA 02
CLIENTE:	PREFEITURA MUNICIPAL DE CHAPADINHA
UNIDADES:	465.0M2
VALOR POR UNIDADE:	R\$ 1.707,63

DATA : 25/08/2021		BDI : 28,82%		
FONTE	VERSÃO	HORA	MES	REF.
ORSE	2021/05	111,06%	69,78%	08/2021
SBC	2021/06 - São Luís	112,86%	-	06/2021
SEINFRA	027.1 COM DESONERAÇÃO	83,85%	47,76%	05/2021
SINAPI	2021/07 COM DESONERAÇÃO	85,68%	49,33%	08/2021
COMPOSIÇÕES PRÓPRIAS		0,00%	0,00%	

Fls. 264  
 Proc. N.º 095/21  
 Ass.

COD	DESCRIÇÃO	HORA %	MÊS %
<b>A</b>	<b>GRUPO A</b>		
A1	INSS		
A2	SESI	0,00	0,00
A3	SENAI	1,50	1,50
A4	INCRA	1,00	1,00
A5	SEBRAE	0,20	0,20
A6	Salário Educação	0,60	0,60
A7	Seguro Contra Acidentes de Trabalho	2,50	2,50
A8	FGTS	3,00	3,00
A9	SECONCI	8,00	8,00
		1,00	1,00
	<b>TOTAL</b>	<b>17,80</b>	<b>17,80</b>

<b>B</b>	<b>GRUPO B</b>		
B1	Repouso Semanal Remunerado		
B2	Feriodos	17,87	0,00
B3	Auxílio - Enfermidade	3,95	0,00
B4	13º Salário	0,86	0,67
B5	Licença PaternidadeE	10,70	8,33
B6	Faltas Justificadas	0,07	0,06
B7	Dias de Chuvas	0,71	0,56
B8	Auxílio Acidente de Trabalho	1,46	0,00
B9	Férias Gozadas	0,11	0,08
B10	Salário Maternidade	14,04	10,93
		0,03	0,03
	<b>TOTAL</b>	<b>49,80</b>	<b>20,66</b>

<b>C</b>	<b>GRUPO C</b>		
C1	Aviso Prévio Indenizado		
C2	Aviso Prévio Trabalhado	4,44	3,46
C3	Férias Indenizadas	0,10	0,08
C4	Depósito Rescisão Sem Justa Causa	0,00	0,00
C5	Indenização Adicional	3,94	3,07
		0,37	0,29
	<b>TOTAL</b>	<b>8,85</b>	<b>6,90</b>

<b>D</b>	<b>GRUPO D</b>		
D1	Reincidência de Grupo A sobre Grupo B	8,86	3,68
D2	Reincidência de Grupo A sobre Aviso Prévio Trabalhado e Reincidência do FGTS sobre Aviso Prévio Indenizado	0,37	0,29
	<b>TOTAL</b>	<b>9,23</b>	<b>3,97</b>

**Horista = 85,68%**  
**Mensalista = 49,33%**

**A + B + C + D**

**Advaldo de Naires**  
 CREA/AC 110.313.774-3  
 Engenheiro Civil

## TABELA DE ENCARGOS SOCIAIS



OBRA:	CONSTRUÇÃO DE UNIDADE ESCOLAR COM 04 SALAS E DEMAIS DEPENDÊNCIAS
DESCRIÇÃO:	CONSTRUÇÃO DE UNIDADE ESCOLAR CONSTRUÇÃO DE UNIDADE ESCOLAR COM 04 SALAS DE DEMAIS DEPENDÊNCIAS
LOCAL:	POVOADO ESTRELA 02
CLIENTE:	PREFEITURA MUNICIPAL DE CHAPADINHA
UNIDADES:	465.0M2
VALOR POR UNIDADE:	R\$ 1.707,63

DATA : 25/08/2021		BDI : 28,82%		
FORTE	VERSÃO	HORA	MES	REF.
ORSE	2021/05	111,06%	69,78%	08/2021
SBC	2021/06 - São Luís	112,86%	-	06/2021
SEINFRA	027.1 COM DESONERAÇÃO	83,85%	47,76%	05/2021
SINAPI	2021/07 COM DESONERAÇÃO	85,68%	49,33%	08/2021
	COMPOSIÇÕES PRÓPRIAS	0,00%	0,00%	

Fis: 965  
Proc. Nº 095121  
Ass. *[Assinatura]*

COD	DESCRIÇÃO	HORA %	MÊS %
<b>A</b>	<b>GRUPO A</b>		
A1	INSS		
A2	SESI	20,00	20,00
A3	SENAI	1,50	1,50
A4	INCRA	1,00	1,00
A5	SEBRAE	0,20	0,20
A6	Salário Educação	0,60	0,60
A7	Seguro Contra Acidentes de Trabalho	2,50	2,50
A8	FGTS	3,00	3,00
A9	SECONCI	8,00	8,00
		1,00	1,00
	<b>TOTAL</b>	<b>37,80</b>	<b>37,80</b>

<b>B</b>	<b>GRUPO B</b>		
B1	Repouso Semanal Remunerado	17,87	0,00
B2	Feridos	3,95	0,00
B3	Auxílio - Enfermidade	0,89	0,69
B4	13º Salário	10,73	8,33
B5	Licença PaternidadeE	0,07	0,06
B6	Faltas Justificadas	0,72	0,56
B7	Dias de Chuvas	1,46	0,00
B8	Auxílio Acidente de Trabalho	0,11	0,09
B9	Férias Gozadas	7,42	5,76
B10	Salário Maternidade	0,03	0,03
	<b>TOTAL</b>	<b>43,25</b>	<b>15,52</b>

<b>C</b>	<b>GRUPO C</b>		
C1	Aviso Prévio Indenizado	4,72	3,67
C2	Aviso Prévio Trabalhado	0,11	0,09
C3	Férias Indenizadas	5,83	4,53
C4	Depósito Rescisão Sem Justa Causa	3,98	3,09
C5	Indenização Adicional	0,40	0,31
	<b>TOTAL</b>	<b>15,04</b>	<b>11,69</b>

<b>D</b>	<b>GRUPO D</b>		
D1	Reincidência de Grupo A sobre Grupo B	16,35	5,87
D2	Reincidência de Grupo A sobre Aviso Prévio Trabalhado e Reincidência do FGTS sobre Aviso Prévio Indenizado	0,42	0,33
	<b>TOTAL</b>	<b>16,77</b>	<b>6,20</b>

Horista = 112,86%  
Mensalista = 71,21%

**A + B + C + D**

*[Assinatura]*  
GABINETE DO PREFEITO  
ORÇANOG 113.313.714-2  
Chapadina - Maranhão

## TABELA DE ENCARGOS SOCIAIS



OBRA:	CONSTRUÇÃO DE UNIDADE ESCOLAR COM 04 SALAS E DEMAIS DEPENDÊNCIAS
DESCRIÇÃO:	CONSTRUÇÃO DE UNIDADE ESCOLAR CONSTRUÇÃO DE UNIDADE ESCOLAR COM 04 SALAS DE DEMAIS DEPENDÊNCIAS
LOCAL:	POVOADO ESTRELA 02
CLIENTE:	PREFEITURA MUNICIPAL DE CHAPADINHA
UNIDADES:	465.0M2
VALOR POR UNIDADE:	R\$ 1.707,63

DATA : 25/08/2021		BDI : 28,82%		
FONTE	VERSÃO	HORA	MES	REF.
ORSE	2021/05	111,06%	69,78%	08/2021
SBC	2021/06 - São Luís	112,86%	-	06/2021
SEINFRA	027.1 COM DESONERAÇÃO	83,85%	47,76%	05/2021
SINAPI	2021/07 COM DESONERAÇÃO	85,88%	49,33%	08/2021
COMPOSIÇÕES PRÓPRIAS		0,00%	0,00%	

FIS: 966  
 Proc. Nº 03491  
 Ass. *[Assinatura]*

COD	DESCRIÇÃO	HORA %	MÊS %
<b>A</b>	<b>GRUPO A</b>		
A1	INSS		
A2	SESI	20,00	20,00
A3	SENAI	1,50	1,50
A4	INCRA	1,00	1,00
A5	SEBRAE	0,20	0,20
A6	Salário Educação	0,60	0,60
A7	Seguro Contra Acidentes de Trabalho	2,50	2,50
A8	FGTS	3,00	3,00
A9	SECONCI	8,00	8,00
		0,00	0,00
	<b>TOTAL</b>	<b>36,80</b>	<b>36,80</b>

<b>B</b>	<b>GRUPO B</b>		
B1	Repouso Semanal Remunerado		
B2	Feridos	17,86	0,00
B3	Auxílio - Enfermidade	3,93	0,00
B4	13º Salário	0,87	0,67
B5	Licença Paternidade	10,74	8,33
B6	Faltas Justificadas	0,07	0,06
B7	Dias de Chuvas	0,72	0,56
B8	Auxílio Acidente de Trabalho	1,44	0,00
B9	Férias Gozadas	0,11	0,08
B10	Salário Maternidade	7,69	5,97
		0,03	0,03
	<b>TOTAL</b>	<b>43,46</b>	<b>15,70</b>

<b>C</b>	<b>GRUPO C</b>		
C1	Aviso Prévio Indenizado		
C2	Aviso Prévio Trabalhado	4,73	3,67
C3	Férias Indenizadas	0,11	0,09
C4	Depósito Rescisão Sem Justa Causa	5,31	4,12
C5	Indenização Adicional	3,84	2,98
		0,40	0,31
	<b>TOTAL</b>	<b>14,39</b>	<b>11,17</b>

<b>D</b>	<b>GRUPO D</b>		
D1	Reincidência de Grupo A sobre Grupo B	15,99	5,78
D2	Reincidência de Grupo A sobre Aviso Prévio Trabalhado e Reincidência do FGTS sobre Aviso Prévio Indenizado	0,42	0,33
	<b>TOTAL</b>	<b>16,41</b>	<b>6,11</b>

Horista = 111,06%  
 Mensalista = 69,78%

**A + B + C + D**

*[Assinatura]*  
 Tábata Nunes  
 CREANAC 110.313.774-3  
 Engenheira Civil

## TABELA DE ENCARGOS SOCIAIS



OBRA:	CONSTRUÇÃO DE UNIDADE ESCOLAR COM 04 SALAS E DEMAIS DEPENDÊNCIAS
DESCRIÇÃO:	CONSTRUÇÃO DE UNIDADE ESCOLAR CONSTRUÇÃO DE UNIDADE ESCOLAR COM 04 SALAS DE DEMAIS DEPENDÊNCIAS
LOCAL:	POVOADO ESTRELA 02
CLIENTE:	PREFEITURA MUNICIPAL DE CHAPADINHA
UNIDADES:	465,0M2
VALOR POR UNIDADE:	R\$ 1.707,63

DATA : 25/08/2021

BDI : 28,82%

FONTE	VERSÃO	HORA	MES	REF.
ORSE	2021/05	111,06%	69,78%	08/2021
SBC	2021/06 - São Luís	112,86%	-	06/2021
SEINFRA	027.1 COM DESONERAÇÃO	83,85%	47,76%	05/2021
SINAPI	2021/07 COM DESONERAÇÃO	85,68%	49,33%	08/2021
	COMPOSIÇÕES PRÓPRIAS	0,00%	0,00%	

Fls: 267  
Proc. Nº: 005121  
Ass: [Assinatura]

COD	DESCRIÇÃO	HORA %	MÊS %
<b>A</b>	<b>GRUPO A</b>		
A1	INSS		
A2	SESI	0,00	0,00
A3	SENAI	1,50	1,50
A4	INCRA	1,00	1,00
A5	SEBRAE	0,20	0,20
A6	Salário Educação	0,60	0,60
A7	Seguro Contra Acidentes de Trabalho	2,50	2,50
A8	FGTS	3,00	3,00
A9	SECONCI	8,00	8,00
		0,00	0,00
	<b>TOTAL</b>	<b>16,80</b>	<b>16,80</b>

<b>B</b>	<b>GRUPO B</b>		
B1	Repouso Semanal Remunerado		
B2	Feridos	17,84	0,00
B3	Auxílio - Enfermidade	3,71	0,00
B4	13º Salário	0,87	0,67
B5	Licença PaternidadeE	10,80	8,33
B6	Faltas Justificadas	0,07	0,06
B7	Dias de Chuvas	0,72	0,56
B8	Auxílio Acidente de Trabalho	1,55	0,00
B9	Férias Gozadas	0,11	0,08
B10	Salário Maternidade	8,71	6,73
		0,03	0,03
	<b>TOTAL</b>	<b>44,41</b>	<b>16,46</b>

<b>C</b>	<b>GRUPO C</b>		
C1	Aviso Prévio Indenizado		
C2	Aviso Prévio Trabalhado	5,40	4,17
C3	Férias Indenizadas	0,13	0,10
C4	Depósito Rescisão Sem Justa Causa	4,85	3,75
C5	Indenização Adicional	3,90	3,01
		0,45	0,35
	<b>TOTAL</b>	<b>14,73</b>	<b>11,38</b>

<b>D</b>	<b>GRUPO D</b>		
D1	Reincidência de Grupo A sobre Grupo B	7,46	2,77
D2	Reincidência de Grupo A sobre Aviso Prévio Trabalhado e Reincidência do FGTS sobre Aviso Prévio Indenizado	0,45	0,35
	<b>TOTAL</b>	<b>7,91</b>	<b>3,12</b>

Horista = 83,85%  
Mensalista = 47,76%

**A + B + C + D**

[Assinatura]  
Givaldo F. Nunes  
CREANAS 110.313.774-3  
Engenheiro Civil



ESTADO DO MARANHÃO  
PREFEITURA MUNICIPAL DE CHAPADINHA  
SECRETARIA MUNICIPAL DE INFRAESTRUTURA E URBANISMO

**PLANTAS E ANEXOS**

21 17

4.90

11

APROVAÇÕES:

*107.*  
Eduardo A. M. Nunes  
CREANAC 110.313.774-3  
Arquiteto Civil

SECRETARIA DE  
INFRAESTRUTURA  
E URBANISMO



PREFEITURA MUNICIPAL  
**CHAPADINHA**  
Compromisso e Desenvolvimento

SEOBRASCH@GMAIL.COM

PROJETO ARQUITETÔNICO  
POVOADO ESTRELA 02 - ZONA RURAL  
CHAPADINHA/MA

ÁREA DO TERRENO: ——— 2000,00 m<sup>2</sup>  
ÁREA CONSTRUÍDA: ——— 465,00 m<sup>2</sup>  
ÁREA ÚTIL : ——— 436,92 m<sup>2</sup>

DATA:  
25/08//2021

ESCALA:  
1 : 50

CONTEÚDO:  
PLANTA BAIXA

NÚMERO DA FOLHA:  
02/06

ARQUITETÔNICO:  
MARCONE TORRES DE MESQUITA JUNIOR - ARQUITETO E URBANISTA CAU/MA A167719-5

PROPRIETÁRIO:

RESPONSÁVEL TÉCNICO PROJETO:  
*Marcos Torres de Mesquita Junior*



Fls: 270  
 Proc. Nº 095/91  
 Ass.: [Signature]

cm

cm

cm

cm

ESQUADRIAS - JANELAS					
COD	QTD	COMPRIMENTO	ALTURA	PEITORIL	DESCRIÇÃO
P05	1	0,80	2,10		Porta de abrir de metal com grade
J01	16	2,00	1,00	1,10	Janela de correr 4fils em alumínio e vidro.
J02	8	1,00	0,50	1,60	Janela basculante 2fils em alumínio e vidro

Fls: 271  
 Proc. Nº 025/21  
 Ass: [Signature]



15	1,30	15	2,80	15		7,00
15	1,30	15	2,80	15	1,01	2,00
						98

(J01)

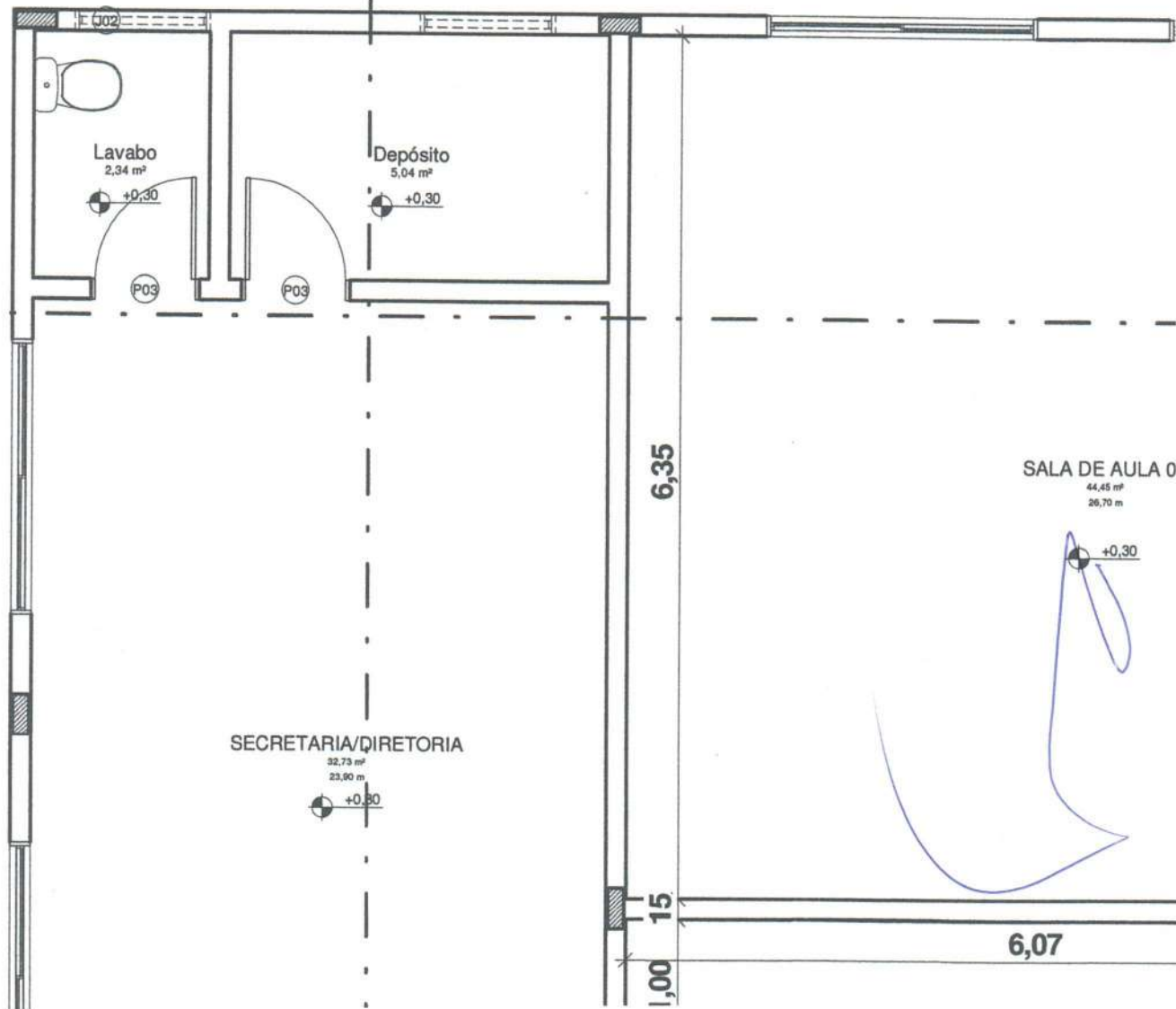

Fis: 272  
Proc. N° 09291  
Ass. AA

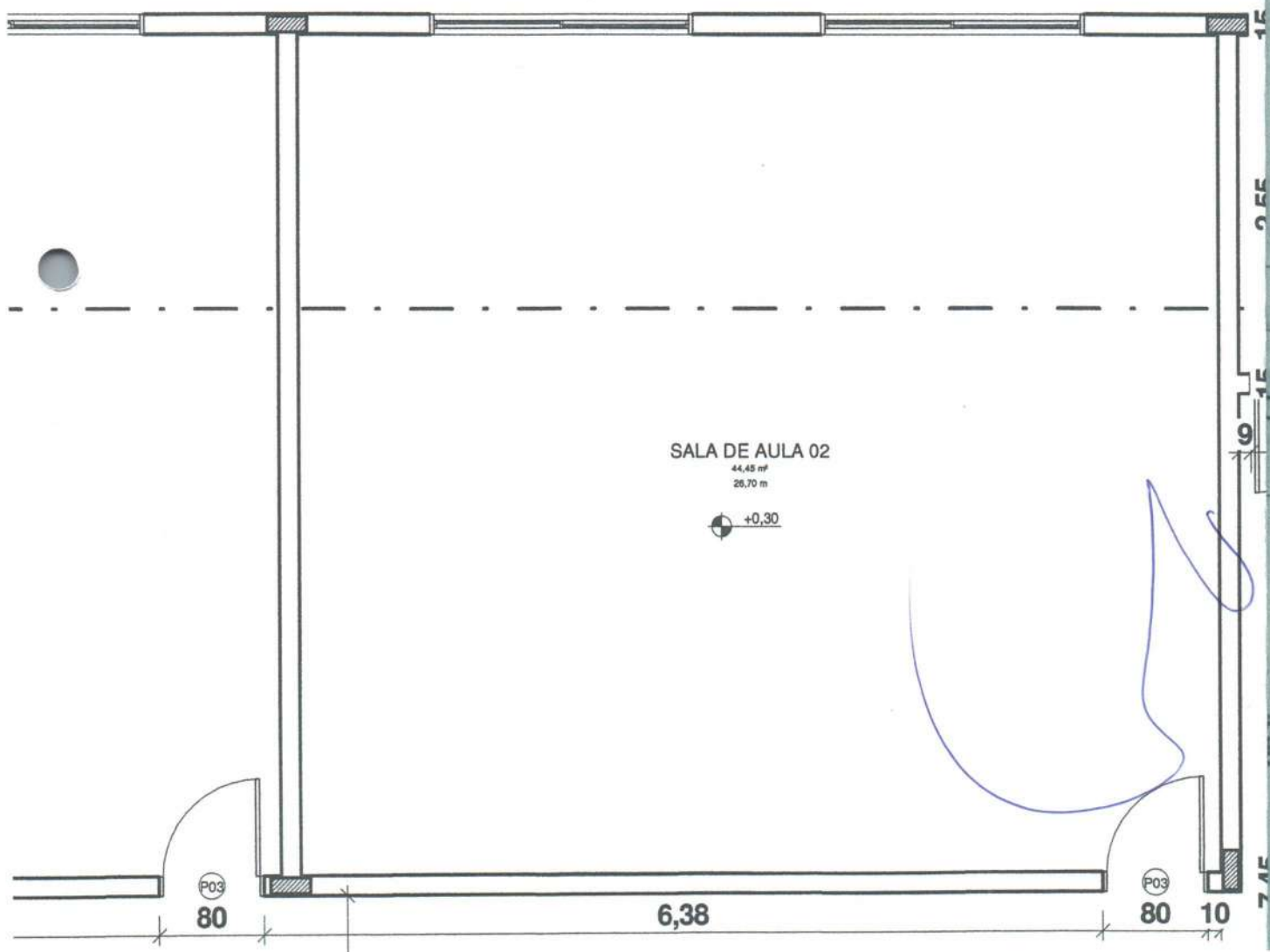
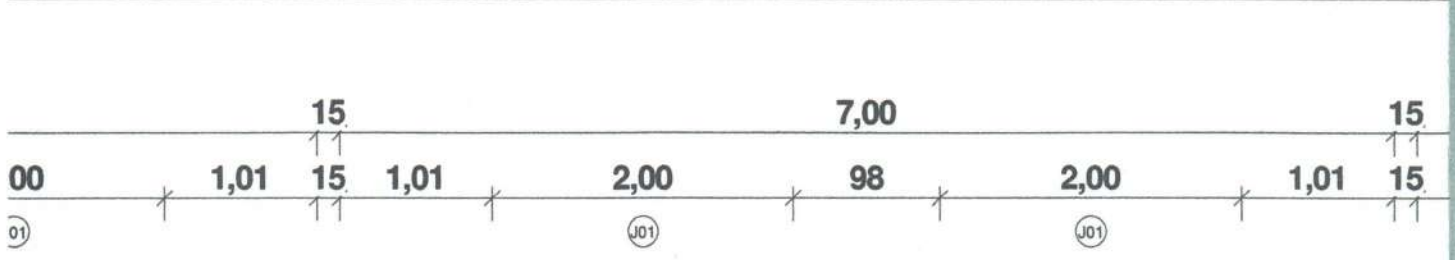
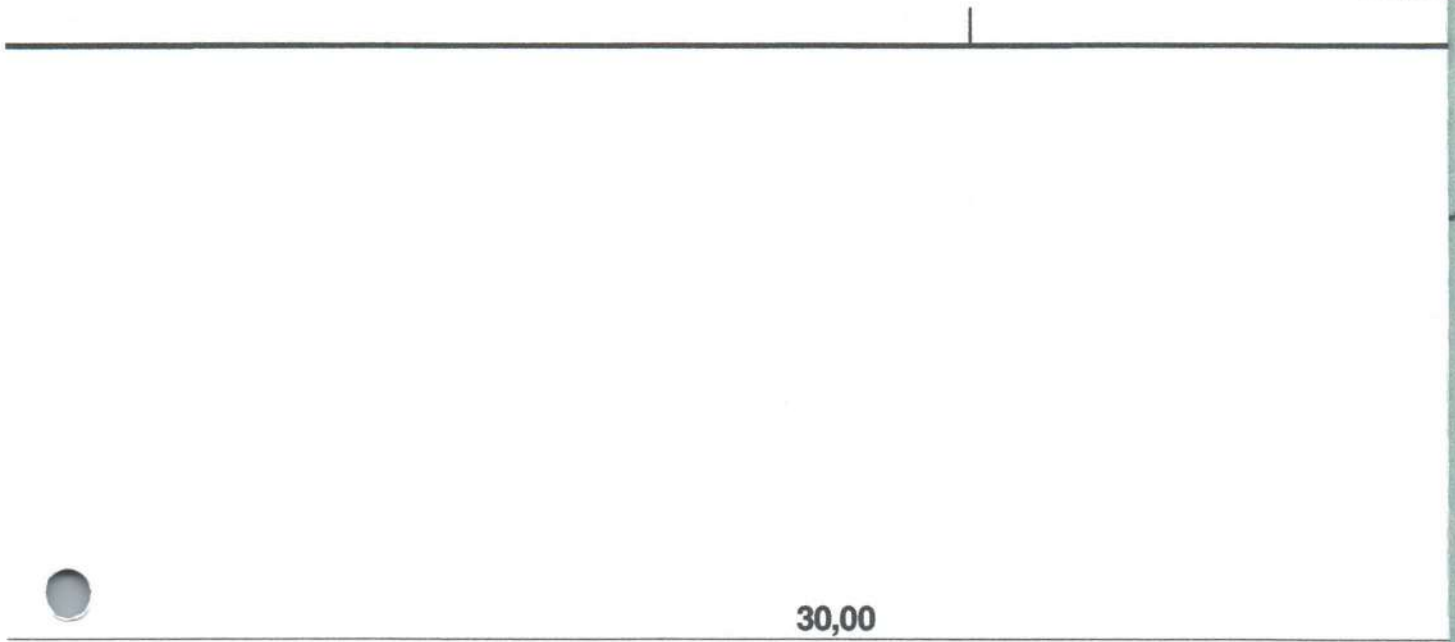

Fis: 273  
Proc. Nº 00521  
Ass. OA

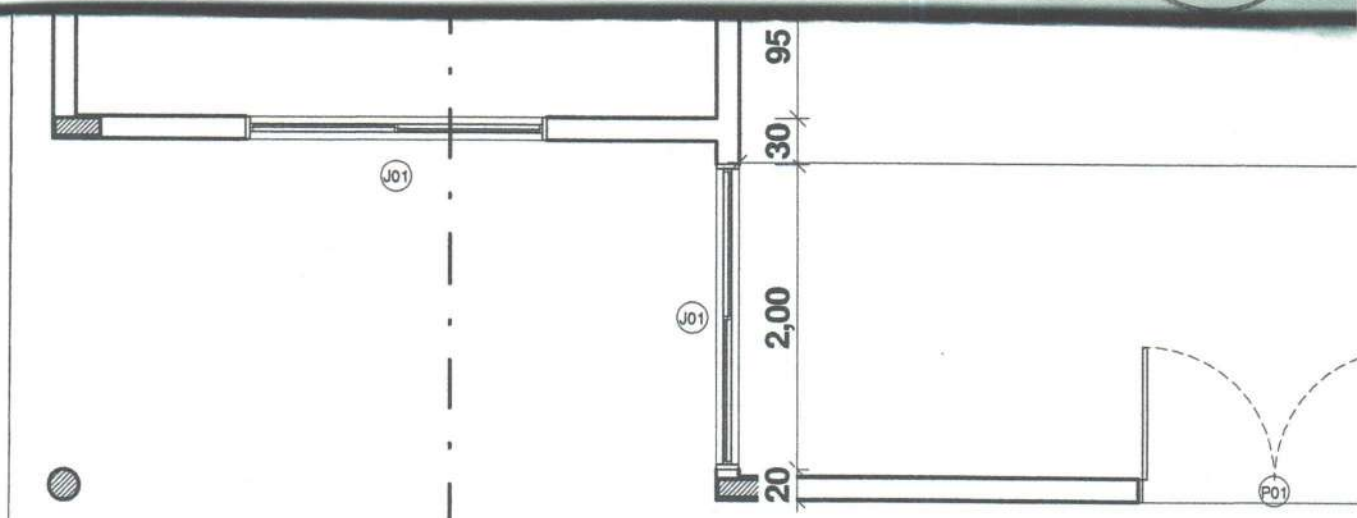

+0,30

Varanda Externa  
47,22 m<sup>2</sup>

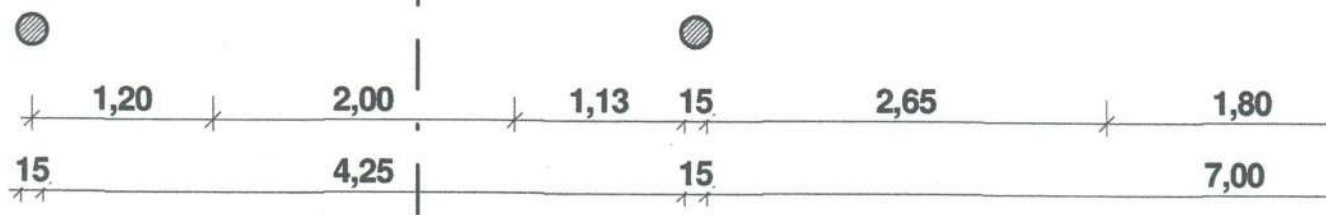

A

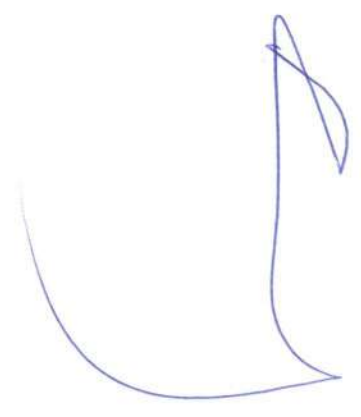

FIS: 274  
Proc. No: 093/91  
Ass: CA

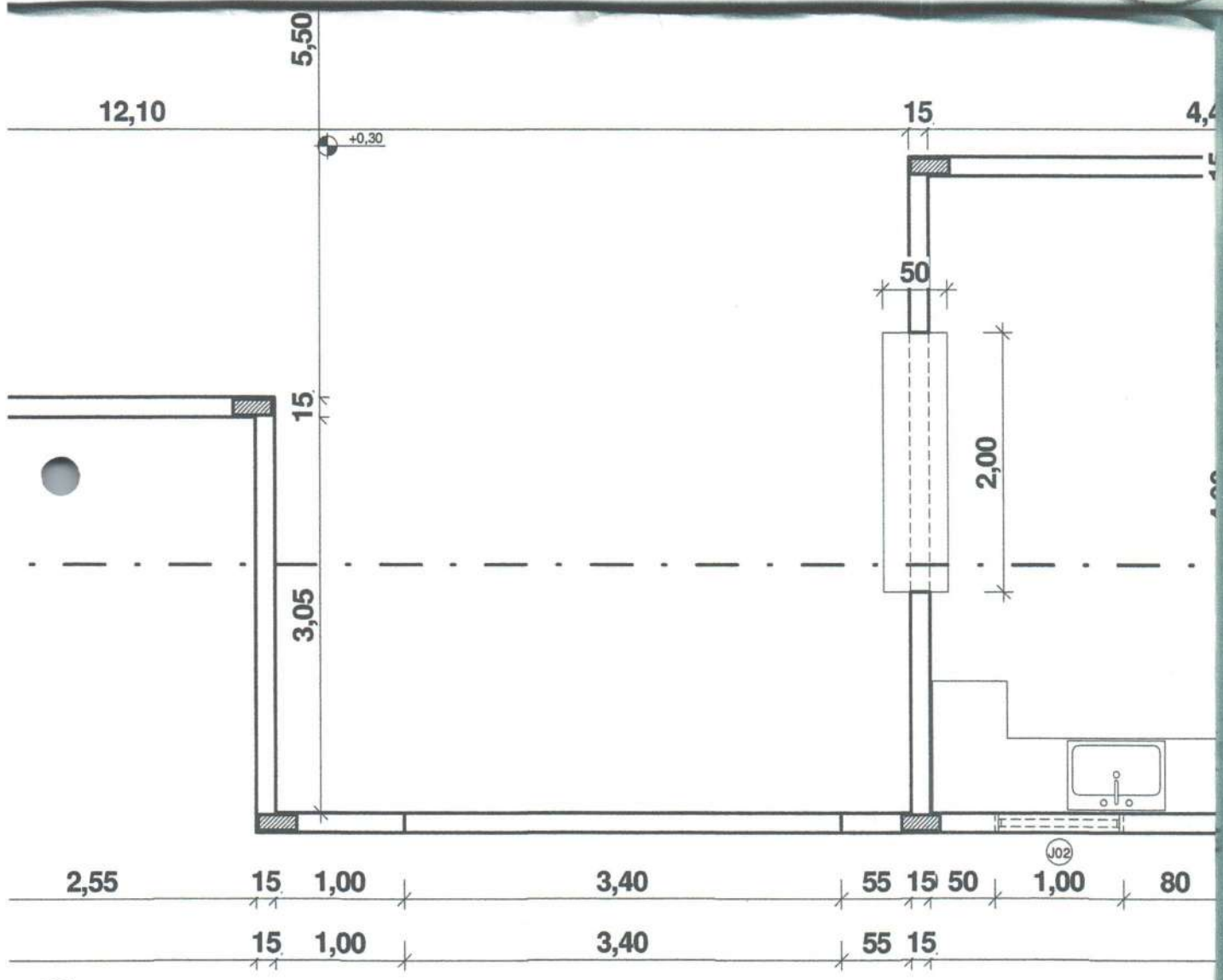

Handwritten signature in blue ink.

Fis: 975  
 Proc. No: 025/21  
 Ass: [Signature]

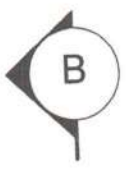

Fls: 976  
Proc. No: 095/91  
Ass: *JA*

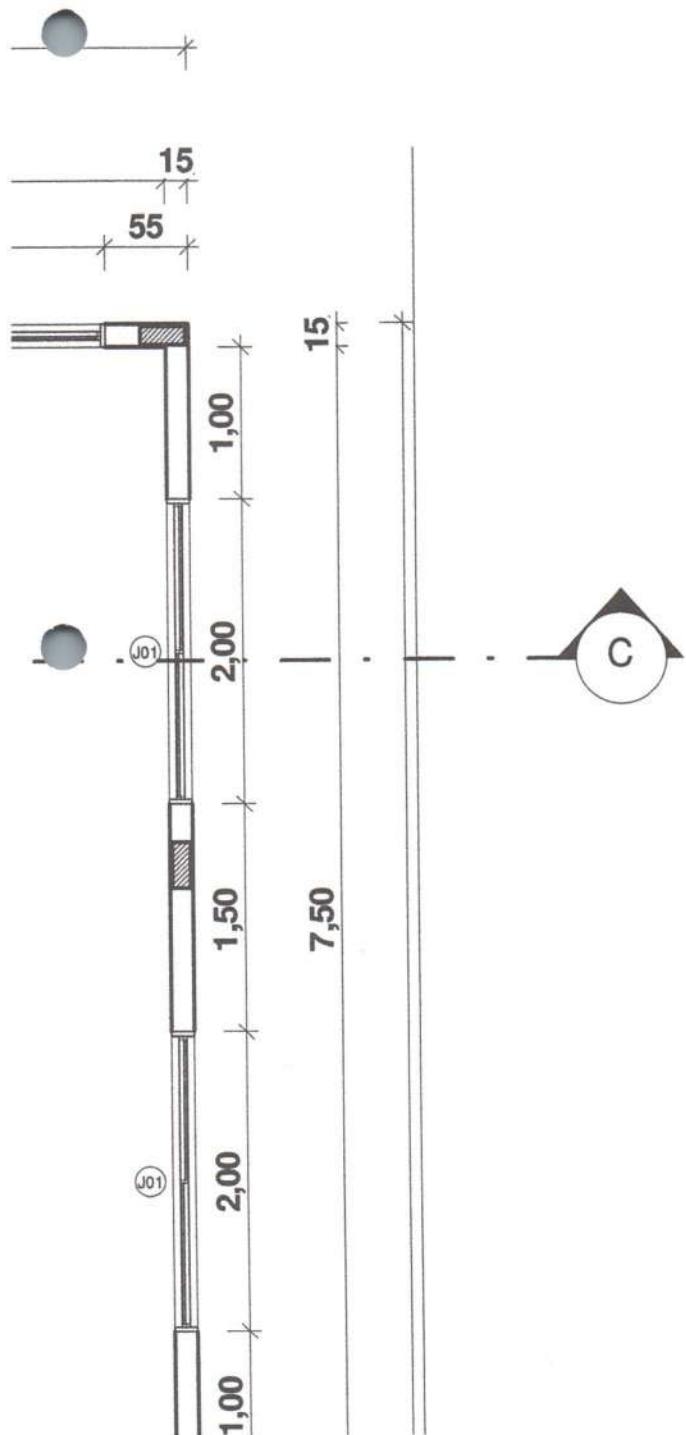

*Handwritten signature*

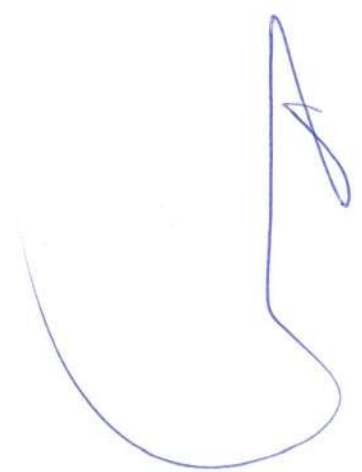
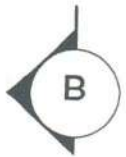
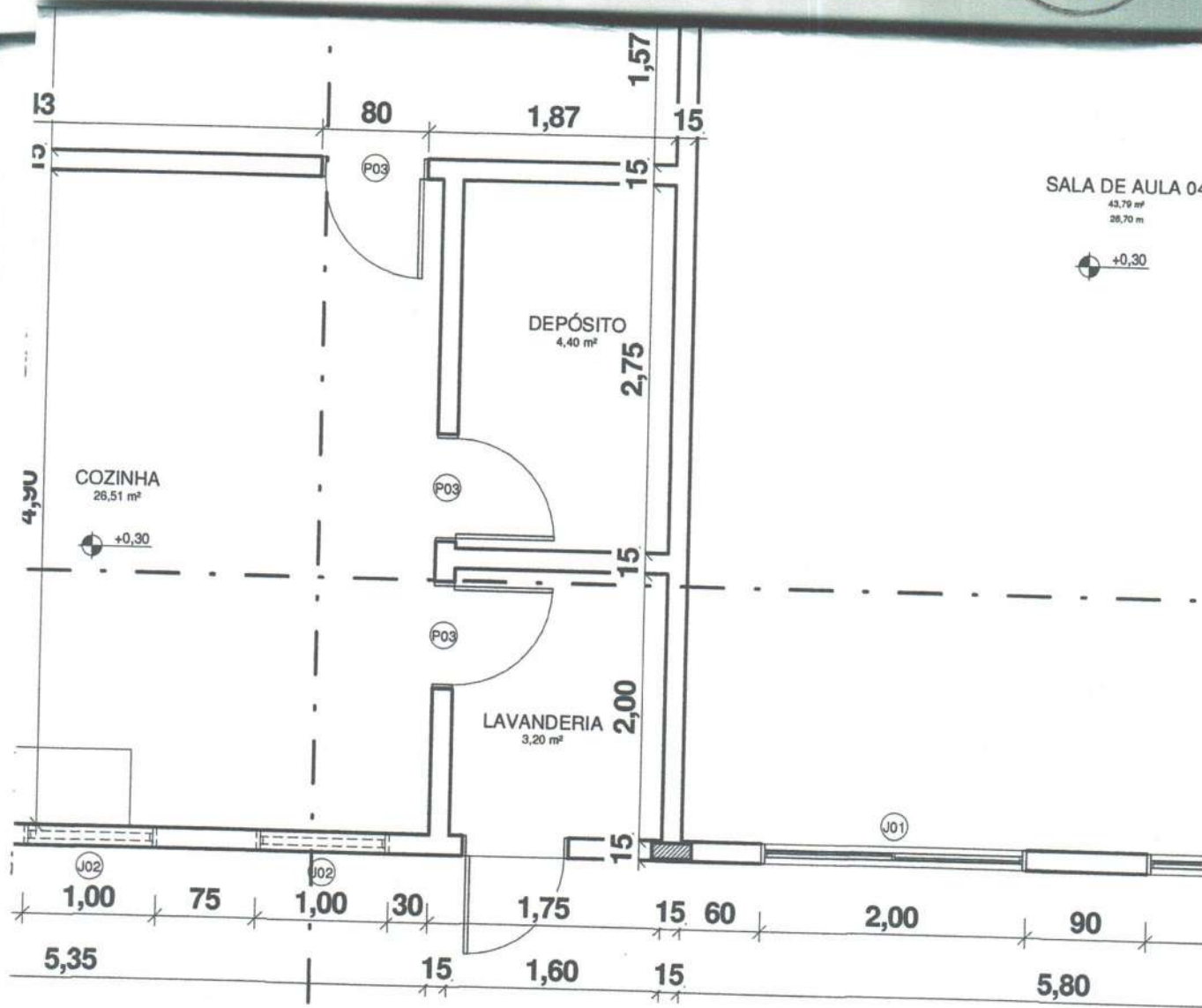



Fis: 278  
Proc. No: 025/21  
Ass: [Signature]

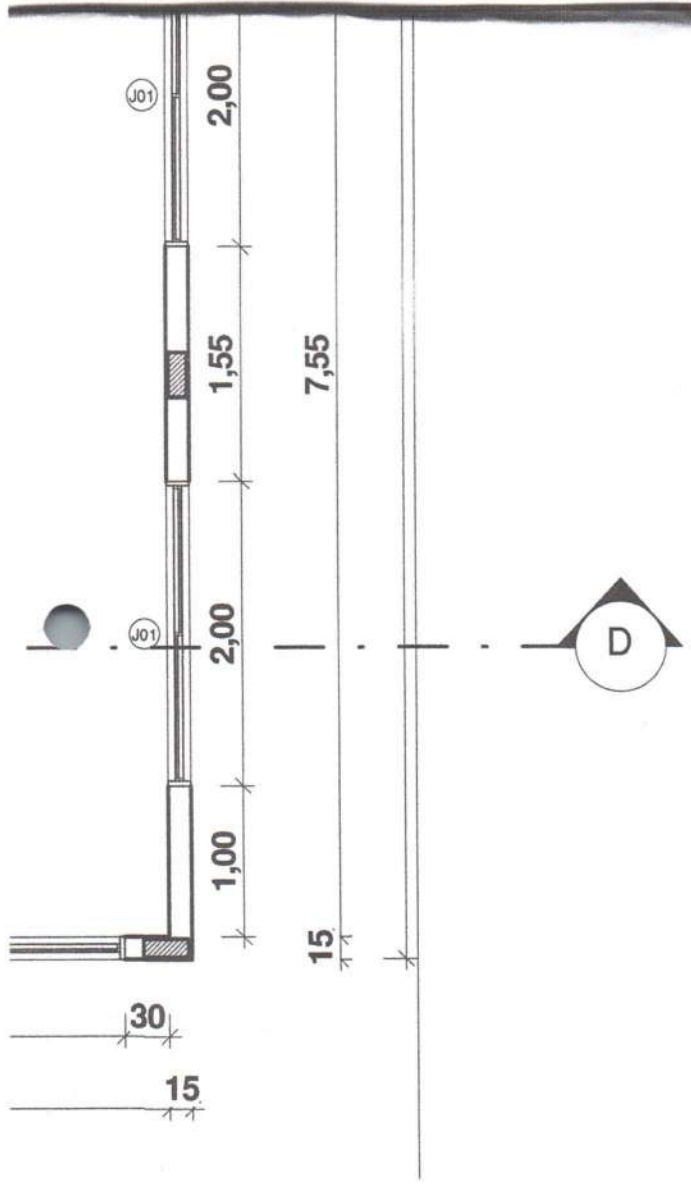

APROVAÇÕES:

*Edvaldo F. Nunes*  
CREA/MA 110.313.774-3  
Engenheiro Civil

**SECRETARIA DE INFRAESTRUTURA E URBANISMO**



**PREFEITURA MUNICIPAL CHAPADINHA**  
Compromisso e Desenvolvimento

SEOBRASCH@GMAIL.COM

**PROJETO ARQUITETÔNICO**  
POVOADO ESTRELA 02 - ZONA RURAL  
CHAPADINHA/MA

ÁREA DO TERRENO: ——— 2000,00 m<sup>2</sup>  
ÁREA CONSTRUÍDA: ——— 465,00 m<sup>2</sup>  
ÁREA ÚTIL : ——— 436,92 m<sup>2</sup>

DATA:  
25/08/2021

ESCALA:  
1 : 75

CONTEÚDO: LOCAÇÃO/COBERTURA

NÚMERO DA FOLHA:  
01 /06

ARQUITETÔNICO:  
MARCONE TORRES DE MESQUITA JUNIOR - ARQUITETO E URBANISTA CAU/MA A167719-5

PROPRIETÁRIO:

\_\_\_\_\_  
PREFEITURA MUNICIPAL DE CHAPADINHA

RESPONSÁVEL TÉCNICO PROJETO:

*Marcone Torres de M. Junior*  
Arquiteto e Urbanista  
CAU/MA A167719-5

01/02/2018

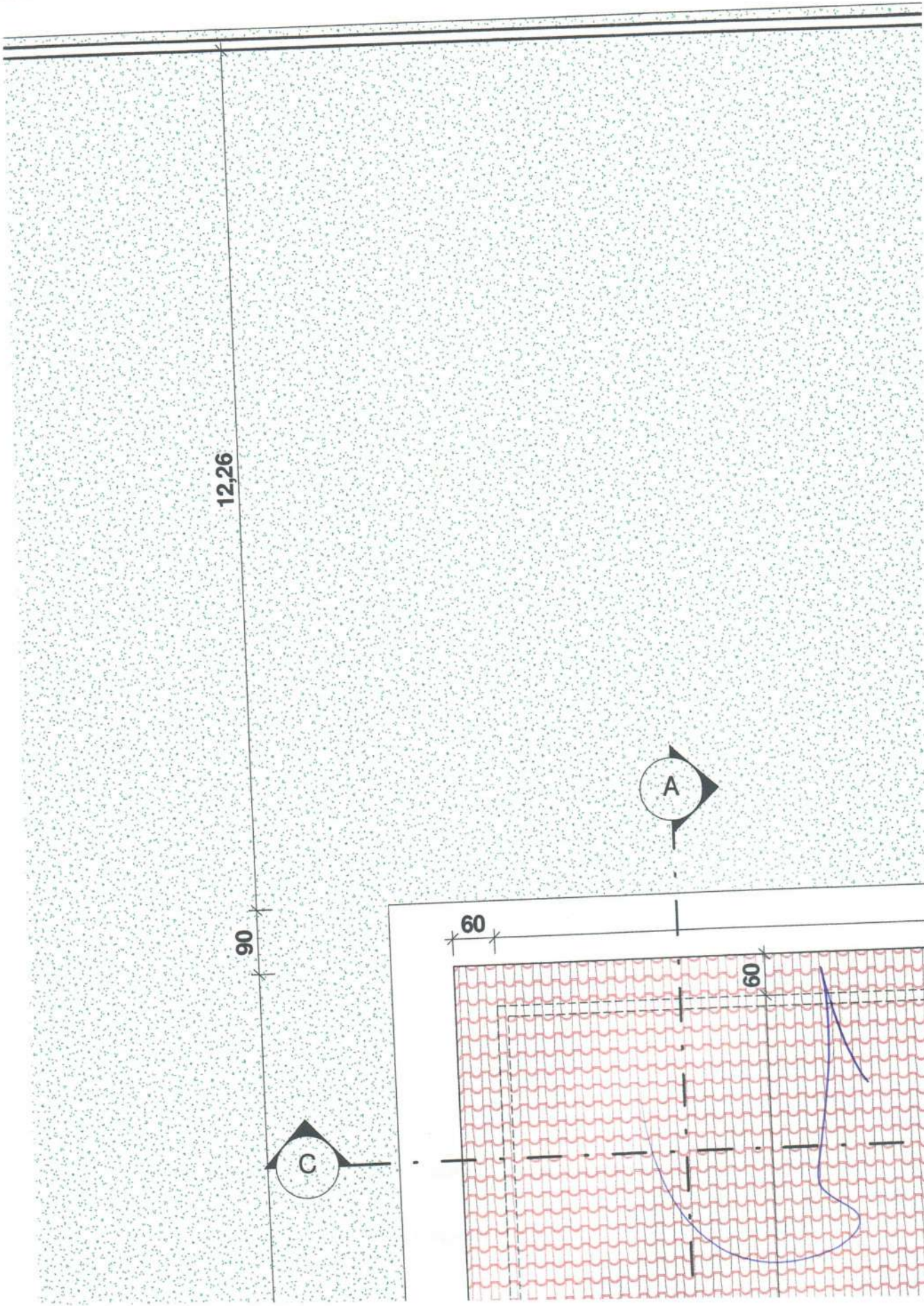

COMPROVANTE DE INSCRIÇÃO E DE SITUAÇÃO CADASTRAL

Passo a passo para o CNPJ      Consultas CNPJ      Estatísticas      Parcelas      Serviços CNPJ

Fig. 281  
Proc. No. 025/21  
Ass. *[Signature]*



30,00

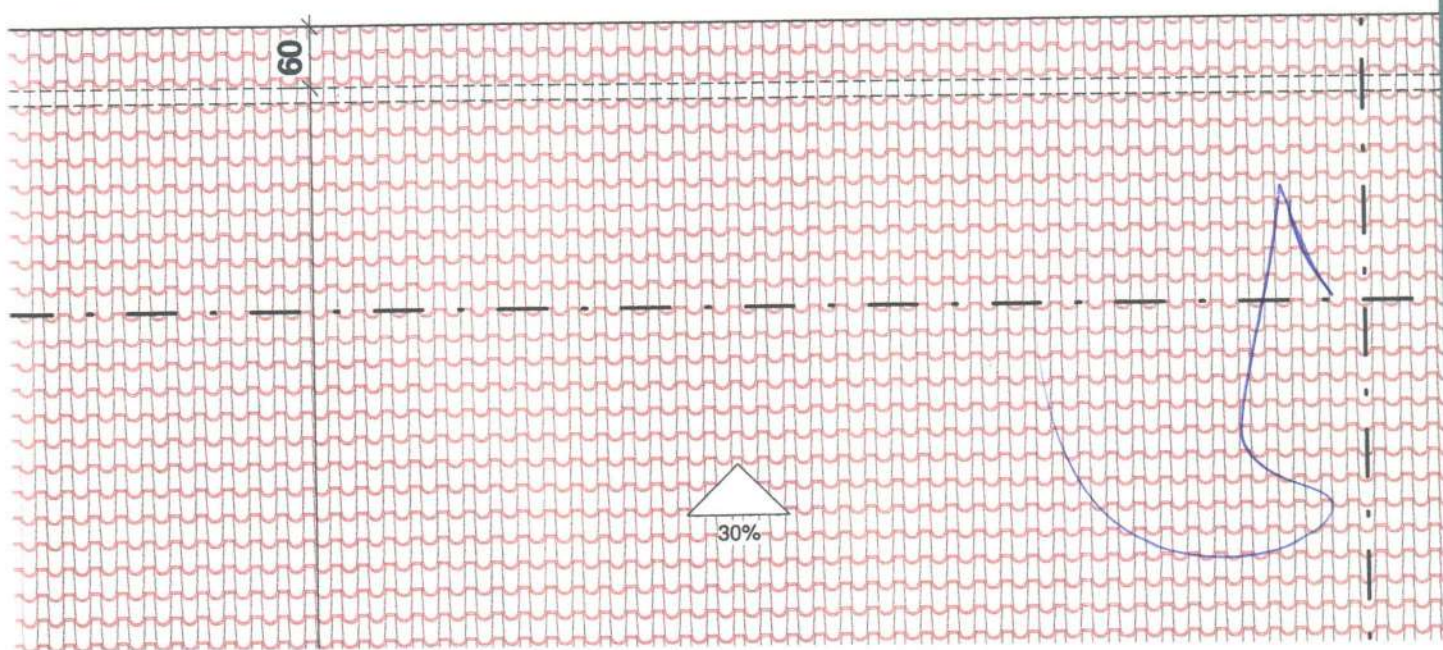

Fis: 282  
Proc. No: 025/21  
Ass: JJA

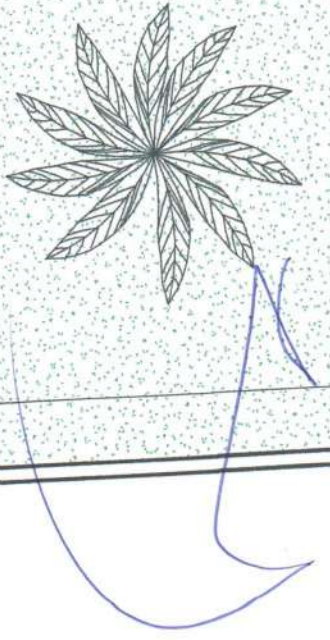
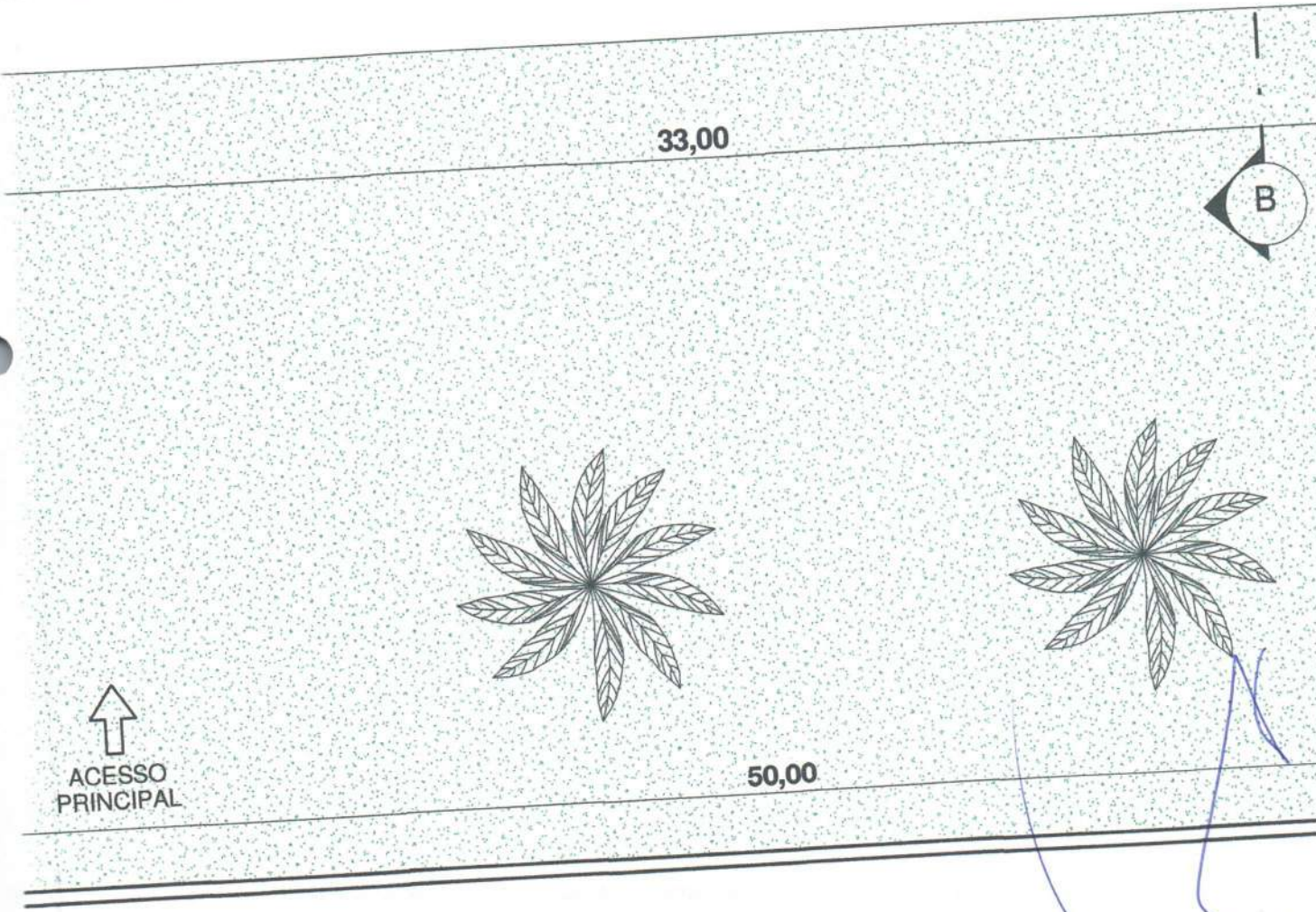
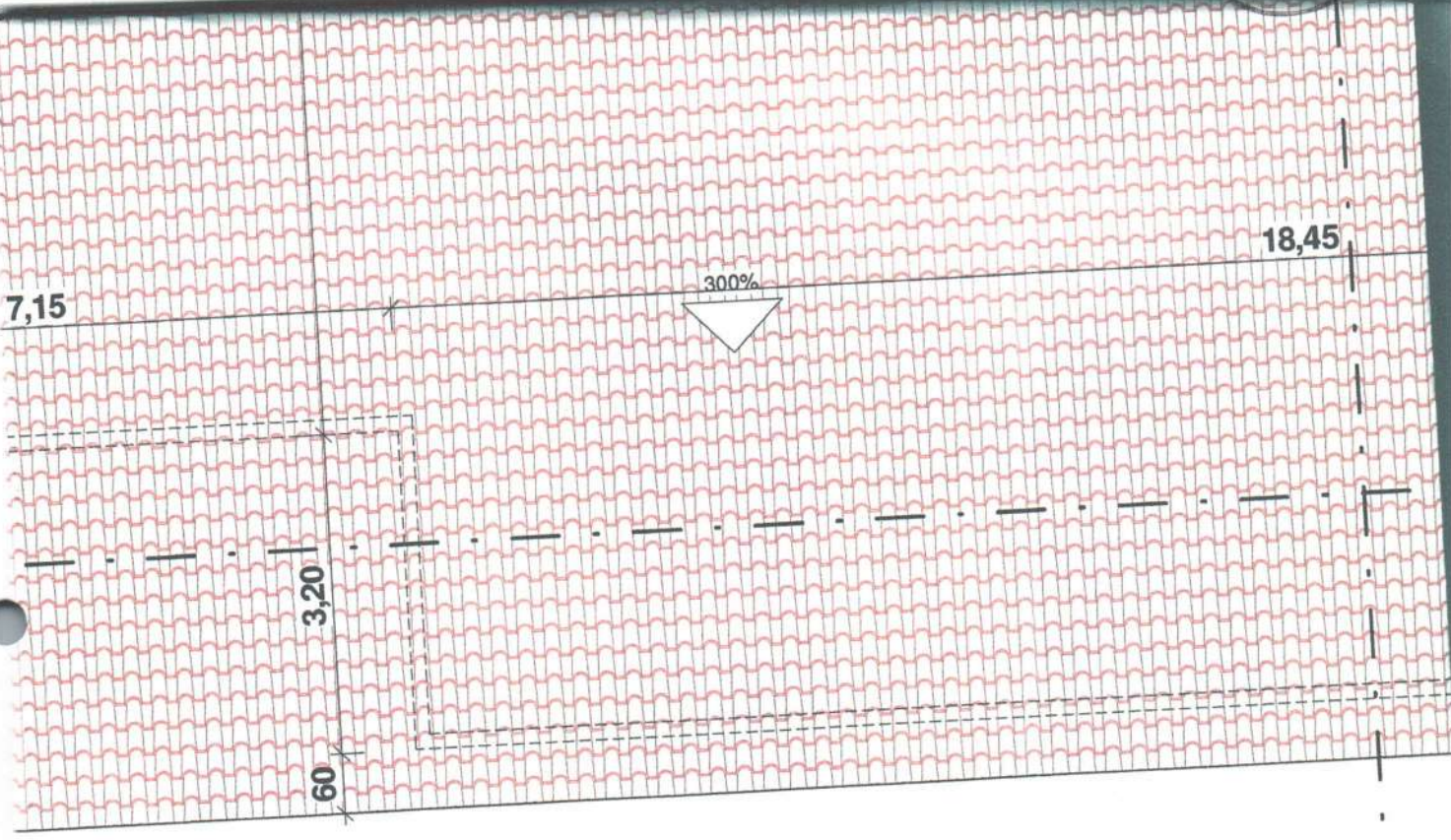

COMPROVANTE DE INSCRIÇÃO E DE SITUAÇÃO CADASTRAL

Passo a passo para o CNPJ Consultas CNPJ Estatísticas Parcelas Serviços CNPJ



Fis: 283  
Pro: No 035121  
Ass: PA

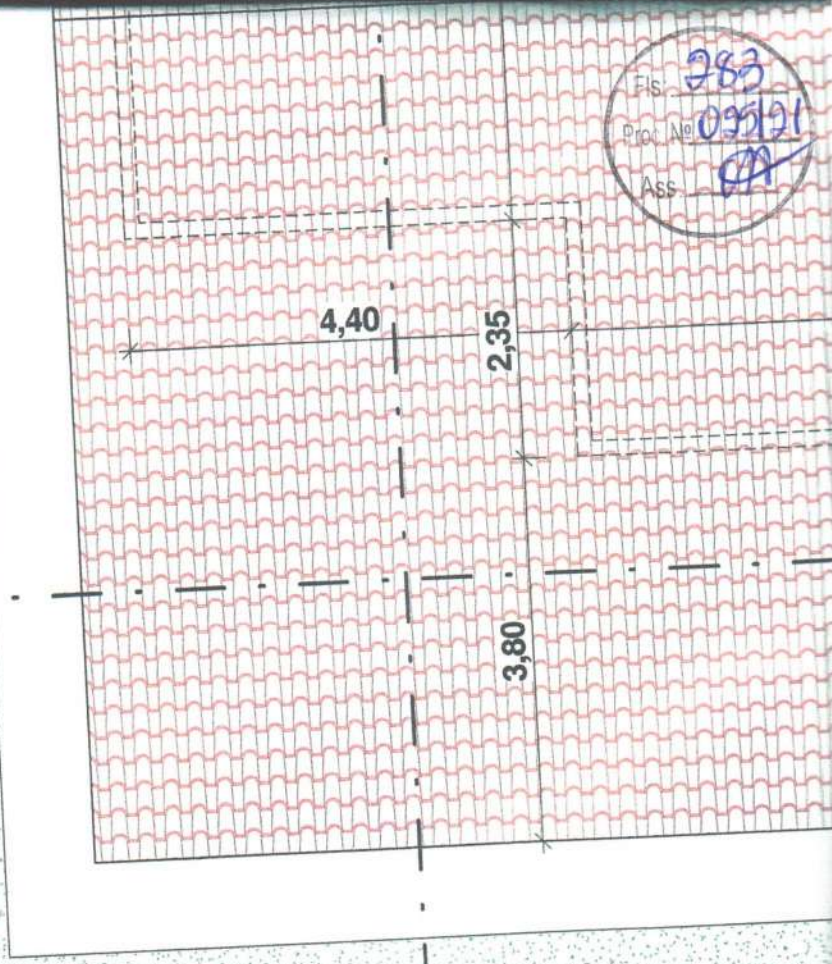

16,7

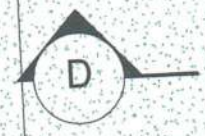

90

7,77



8,95

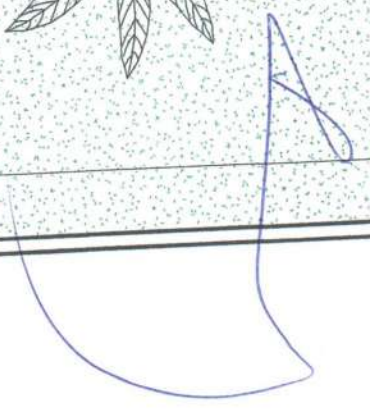

**\*VERIFICAR PROJETO ESTRUTURAL PARA DIMENSÕES DE PILARES**

APROVAÇÕES:

*Edvaldo Bez Nunes*  
 CREA/NAC 110.313.774-3  
 Arquiteto Civil

**SECRETARIA DE  
 INFRAESTRUTURA  
 E URBANISMO**



PREFEITURA MUNICIPAL  
**CHAPADINHA**  
 Compromisso e Desenvolvimento

SEOBRASCH@GMAIL.COM

**PROJETO ARQUITETÔNICO**  
 POVOADO ESTRELA 02 - ZONA RURAL  
 CHAPADINHA/MA

ÁREA DO TERRENO: ——— 2000,00 m<sup>2</sup>  
 ÁREA CONSTRUÍDA: ——— 465,00 m<sup>2</sup>  
 ÁREA ÚTIL : ——— 436,92 m<sup>2</sup>

DATA:  
 25/08/2021

ESCALA:  
 1 : 50

CONTEÚDO: EIXOS DE PAREDE

NÚMERO DA FOLHA:  
**03/06**

ARQUITETÔNICO:  
 MARCONE TORRES DE MESQUITA JUNIOR - ARQUITETO E URBANISTA CAU/MA A167719-5

PROPRIETÁRIO:

RESPONSÁVEL TÉCNICO PROJETO:

*Marcene Torres de M. Junior*  
 Arquiteto e Urbanista  
 C.A.U.R.B. 440774-2

Fis: 285  
Proc. No: 093/91  
Ass: CA

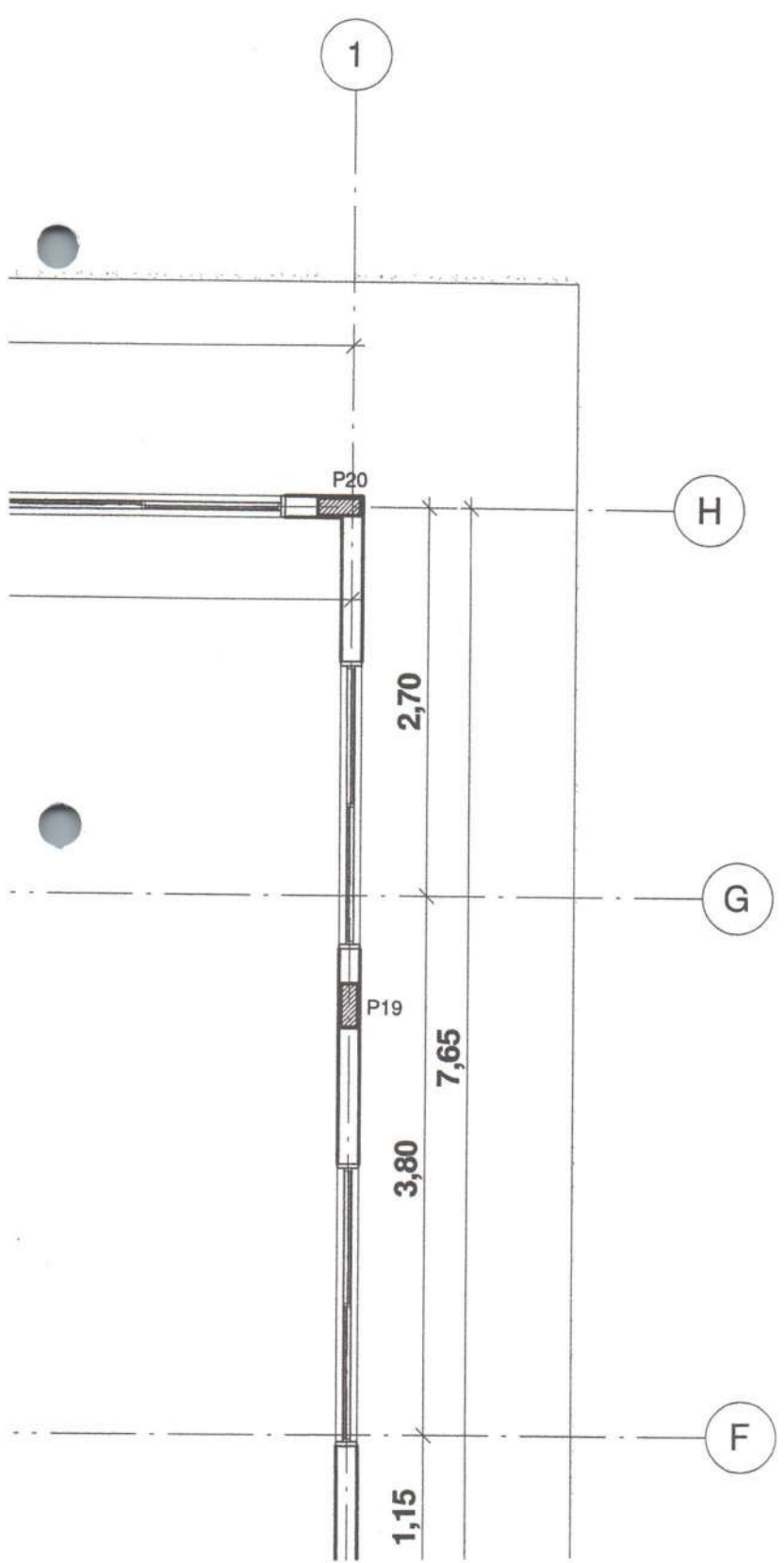

PR
PROF
MA
ARO
CON
AREA
AREA
AREA

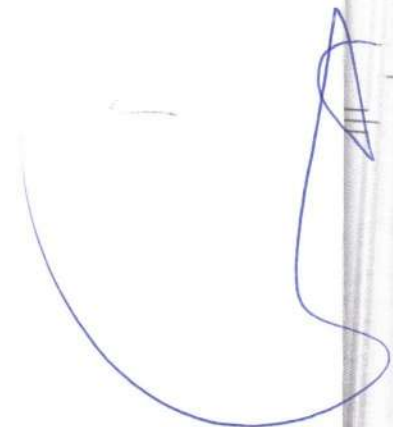

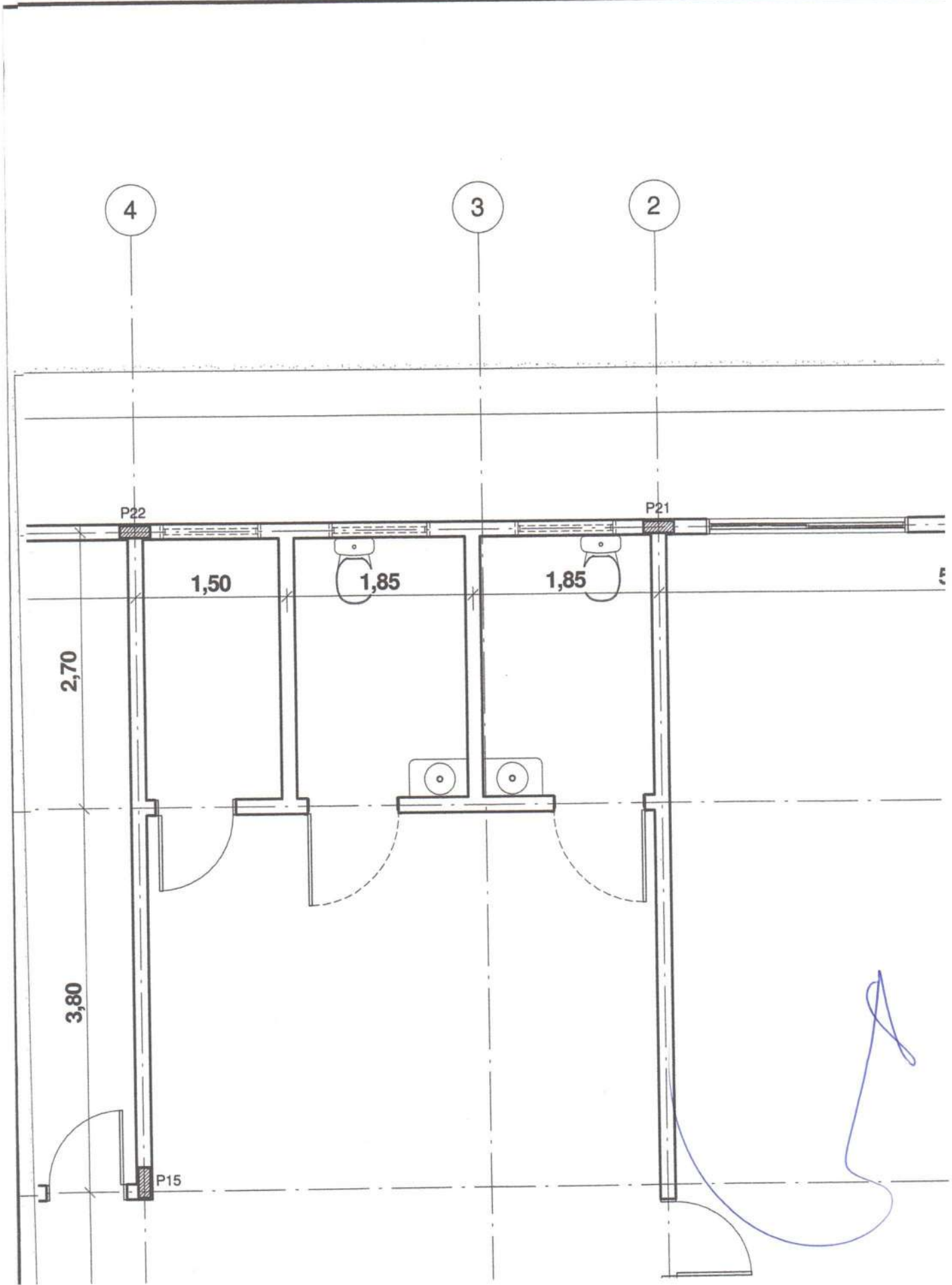

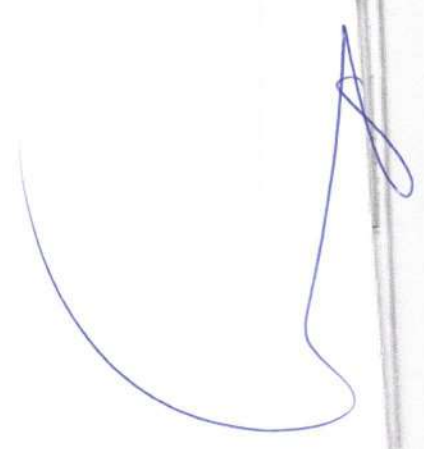
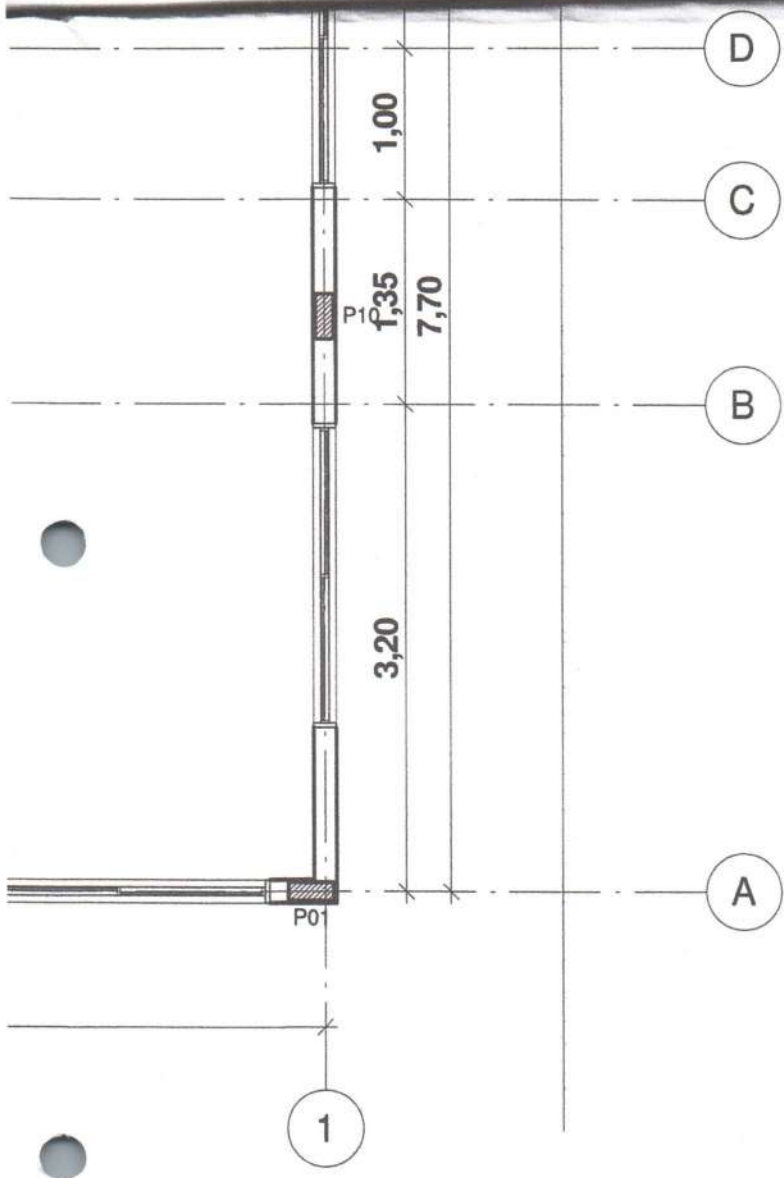

Fis: 288  
Proc. N° 035/21  
Ass. *OA*

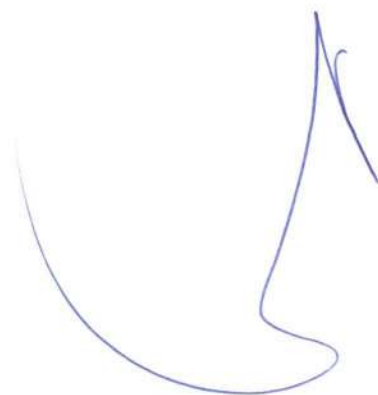
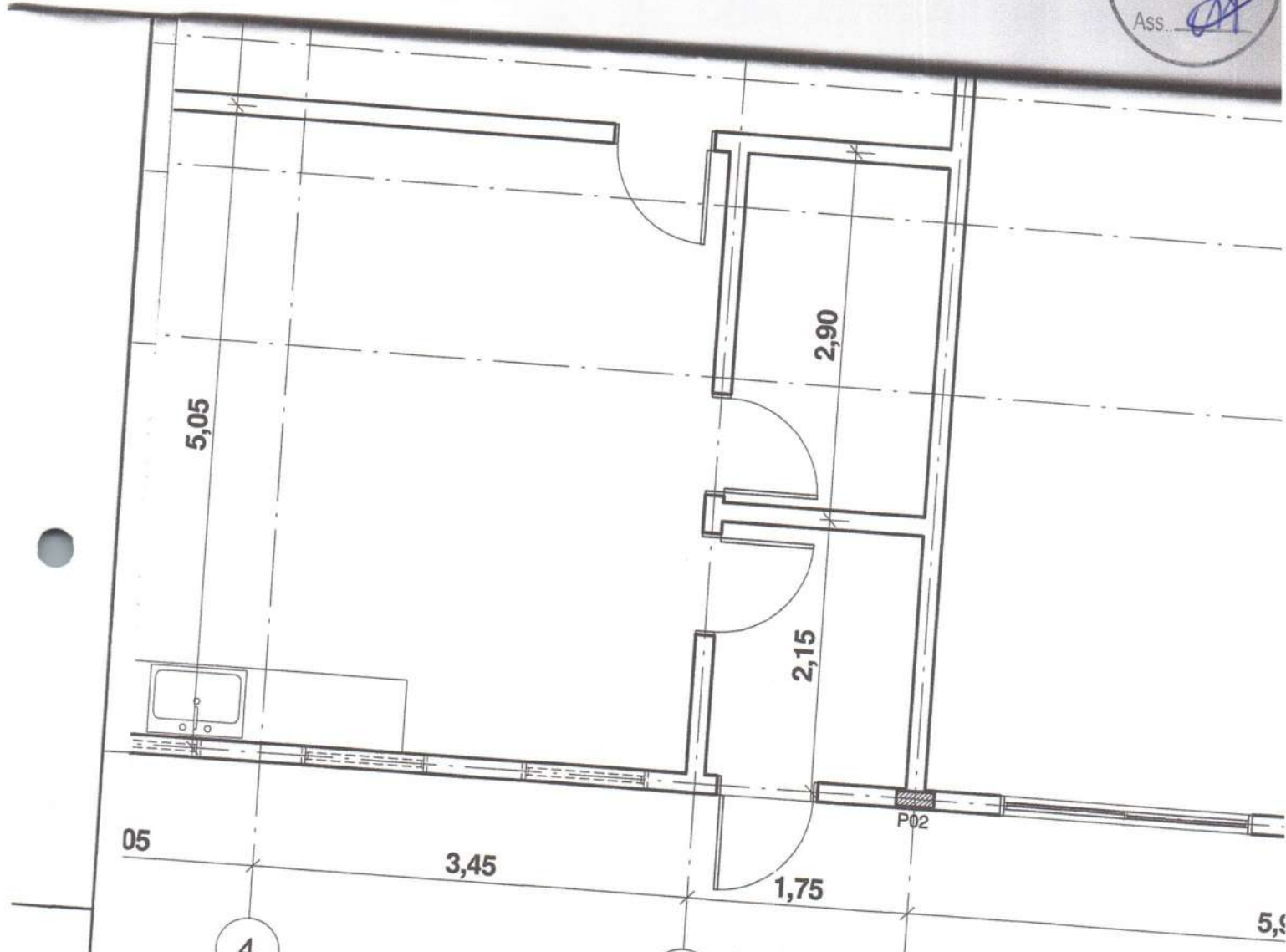

Fis: 289  
Proc. No: 03/21  
Ass: CA

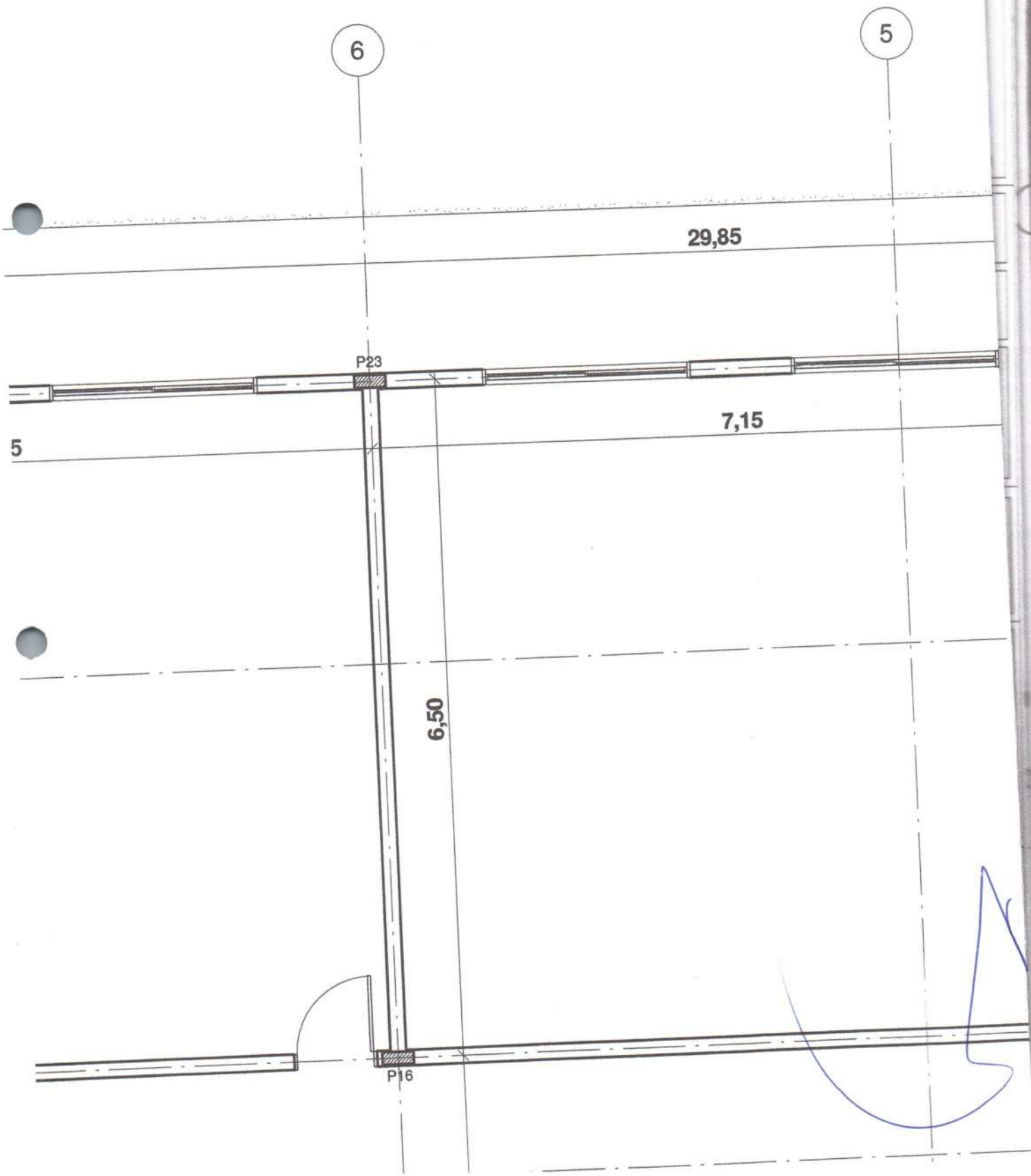

Fls: 290  
Proc. No: 005121  
Ass: CA

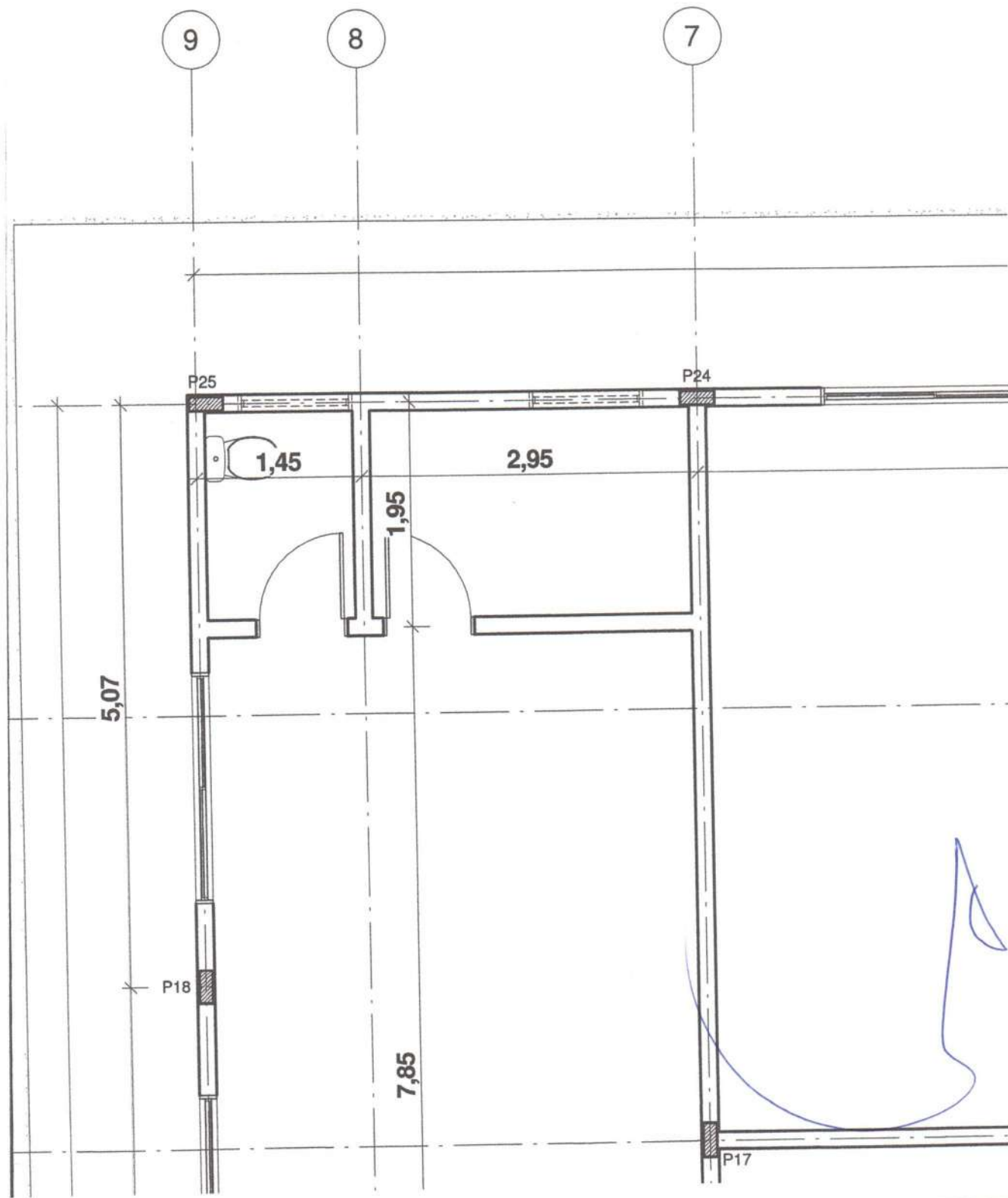



Fis: 291  
Proc. No: 095121  
Ass: CA

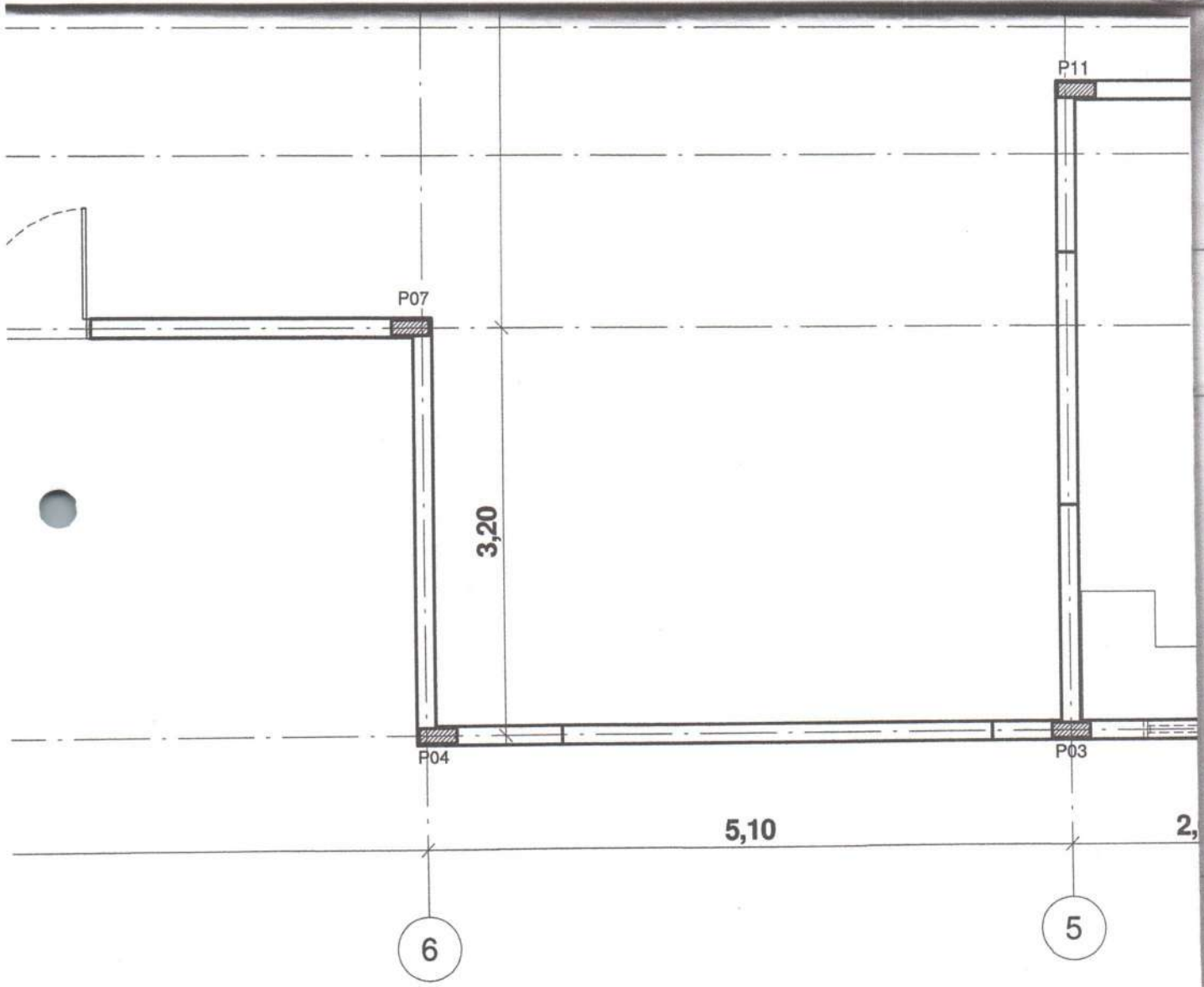

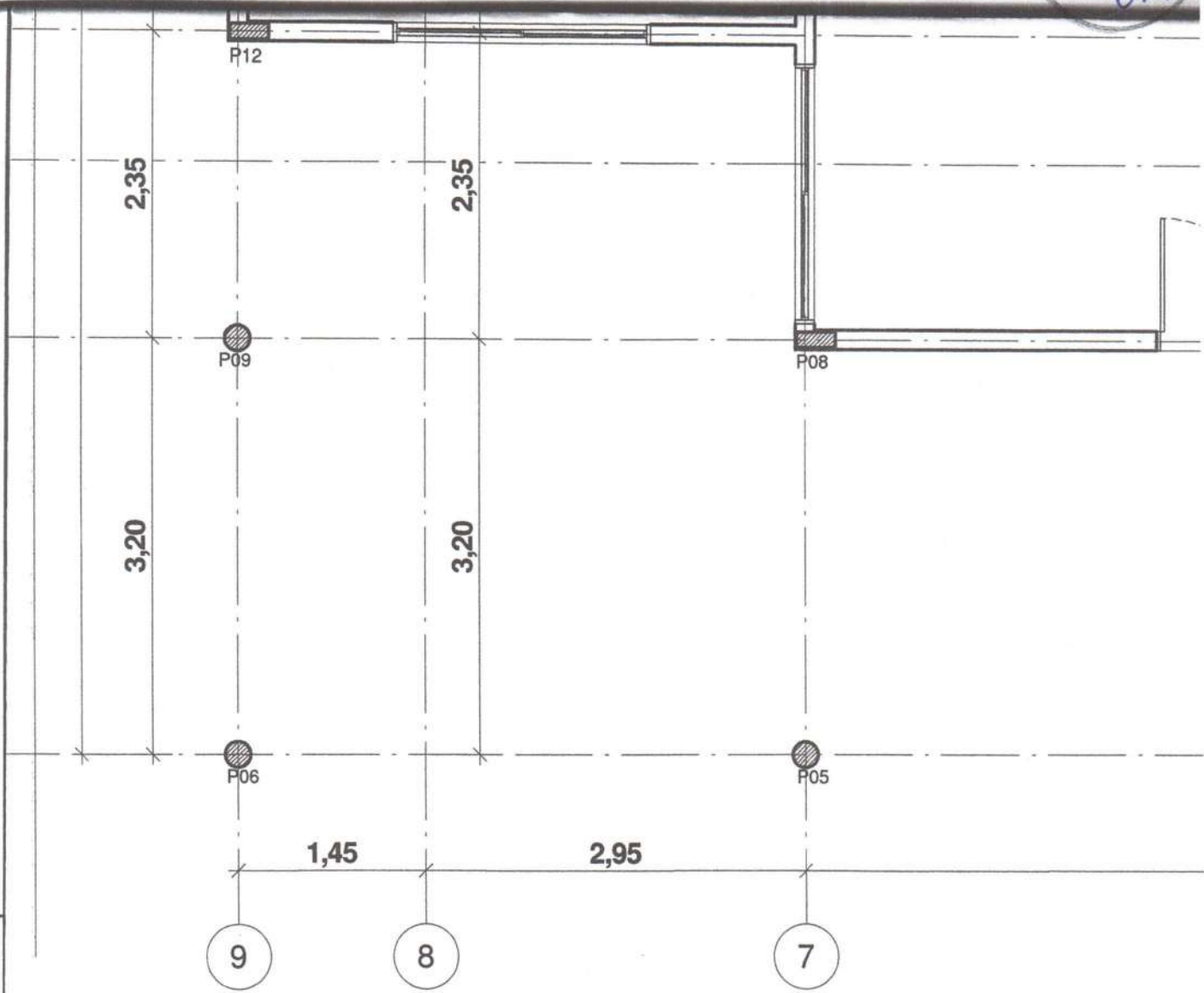

TÉRREO - EIXO DE PAREDES  
ESCALA 1 : 50

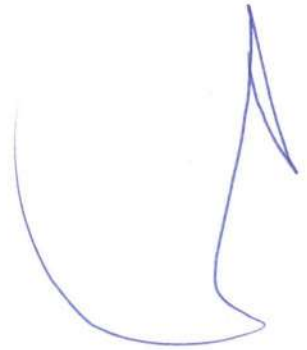

Fis: 293  
Proc. Nº 035/21  
Ass: [assinatura]

11A<sub>m</sub>  
2,73  
+0,30

APROVAÇÕES:

[assinatura]

Edvaldo A. de Moraes  
CREANAC 110.313.774-3  
Engenheiro Civil

SECRETARIA DE  
INFRAESTRUTURA  
E URBANISMO



PREFEITURA MUNICIPAL  
**CHAPADINHA**  
Compromisso e Desenvolvimento

SEOBRASCH@GMAIL.COM

PROJETO ARQUITETÔNICO  
POVOADO ESTRELA 02 - ZONA RURAL  
CHAPADINHA/MA

ÁREA DO TERRENO: ——— 2000,00 m<sup>2</sup>  
ÁREA CONSTRUÍDA: ——— 465,00 m<sup>2</sup>  
ÁREA ÚTIL : ——— 436,92 m<sup>2</sup>

DATA:  
25/08/2021

ESCALA:  
1 : 50

CONTEÚDO: CORTES

NÚMERO DA FOLHA:  
04 / 06

ARQUITETÔNICO:  
MARCONE TORRES DE MESQUITA JUNIOR - ARQUITETO E URBANISTA CAU/MA A167719-5

PROPRIETÁRIO:

RESPONSÁVEL TÉCNICO PROJETO:

[assinatura]

Marcone Torres de M. Junior  
Arquiteto e Urbanista 115

2.30

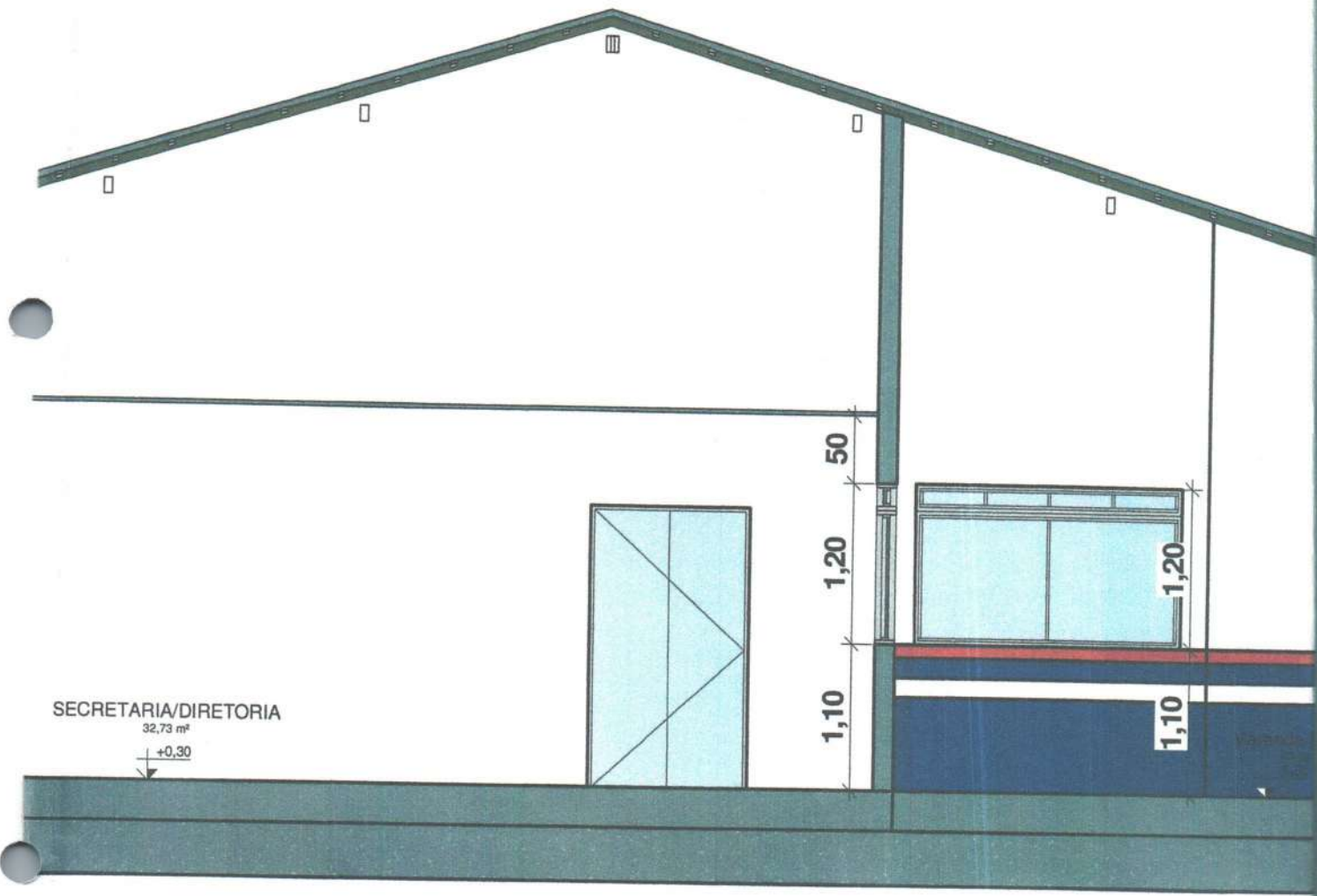

SECRETARIA/DIRETORIA  
32,73 m<sup>2</sup>

+0,30

50

1,20

1,10

1,20

1,10

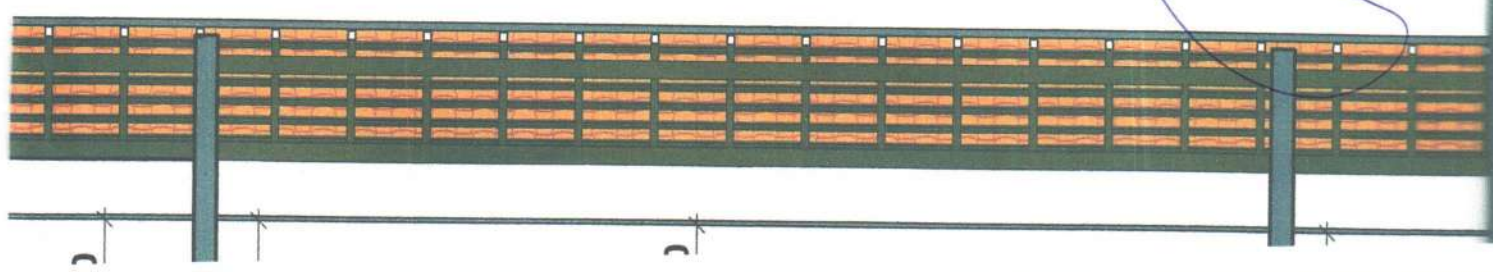

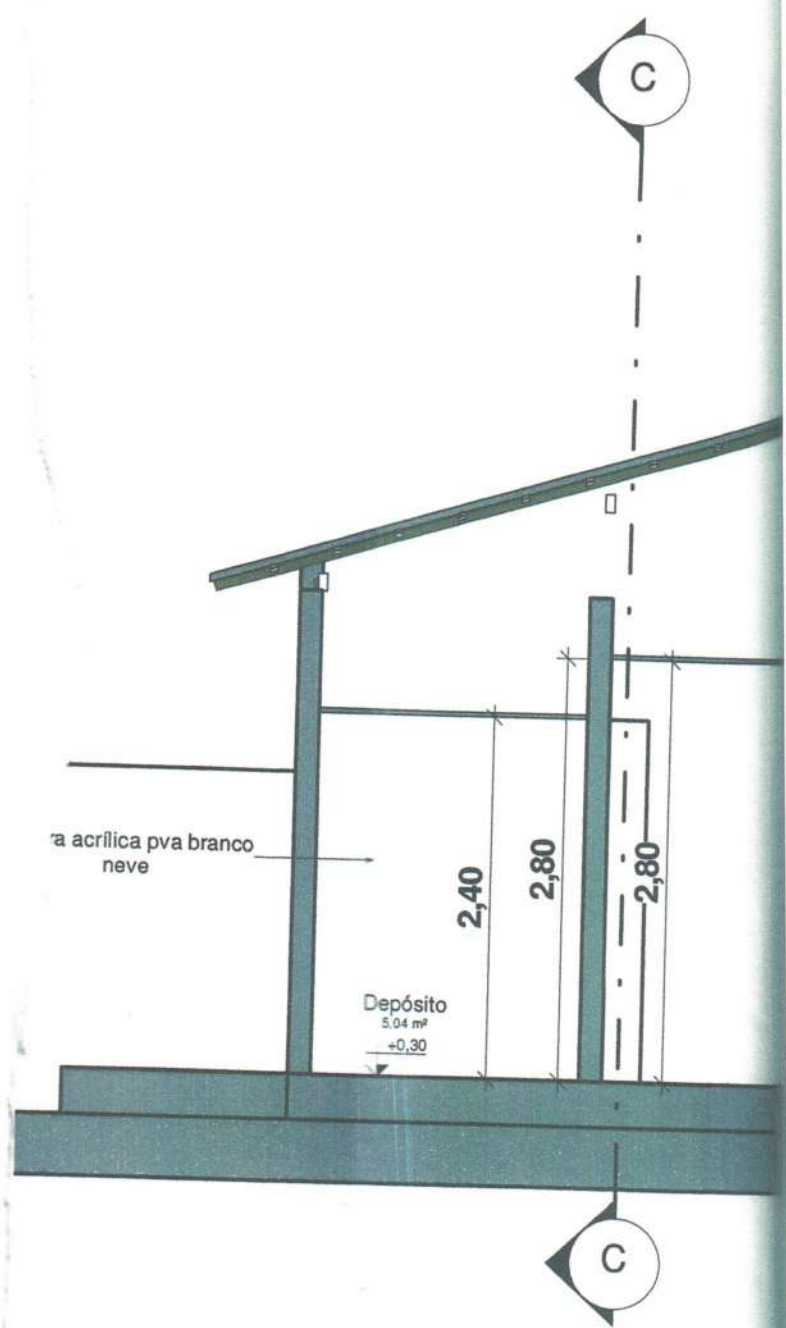

1 CORTE AA  
ESCALA 1:50

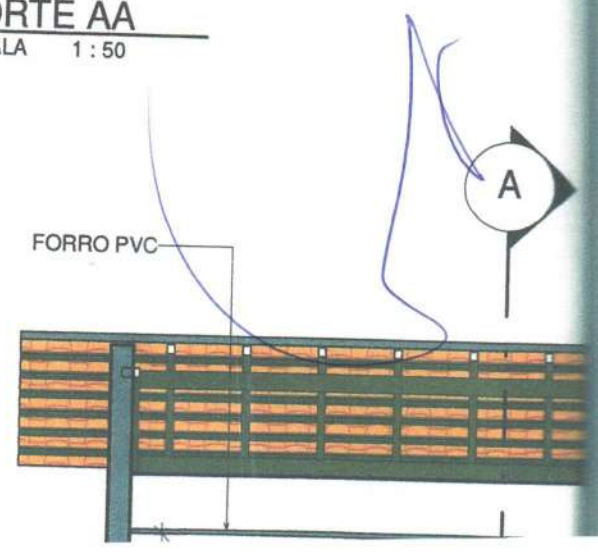

D

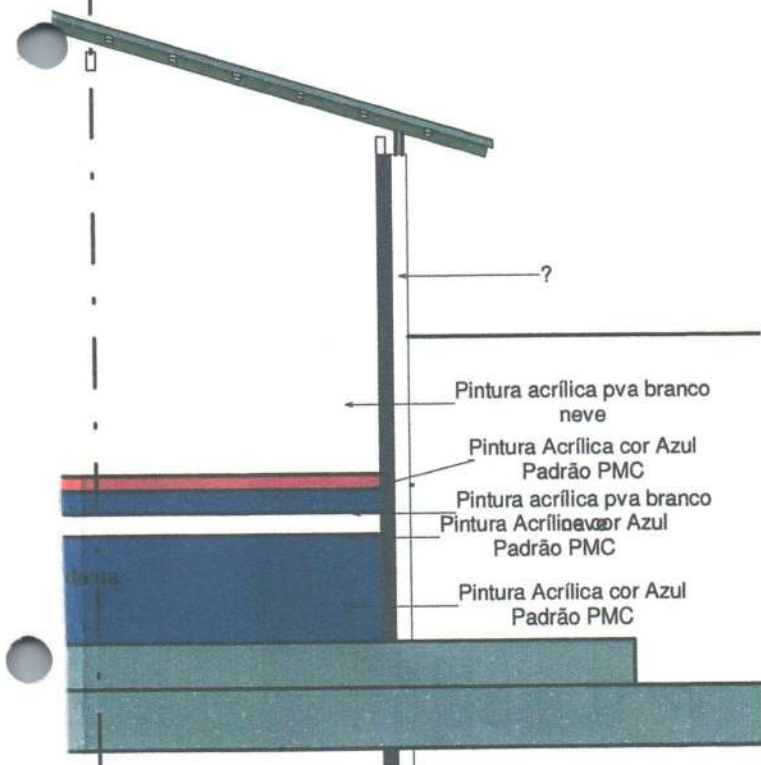

Cerâmica Branca 36 x 46 cm

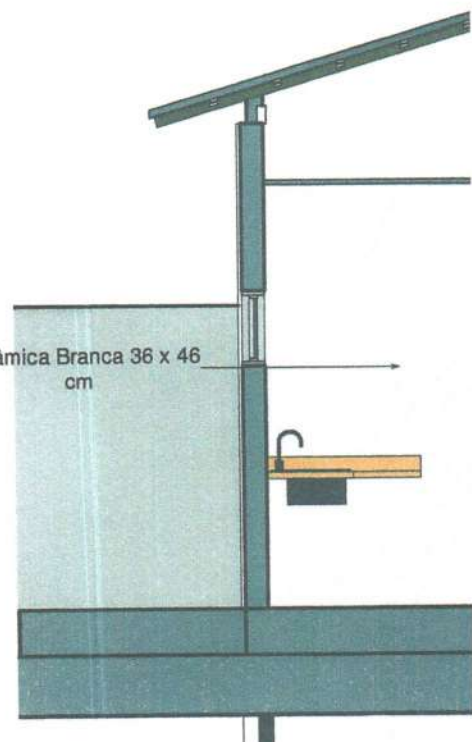

D

2 CORTE BB  
 ESCALA 1:50

B

Cerâmica 10x10cm Branco

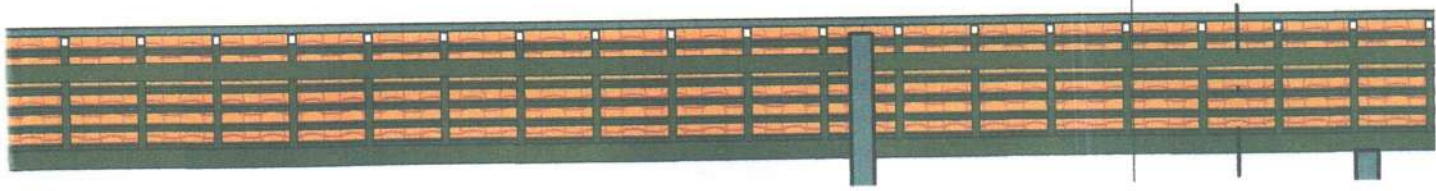

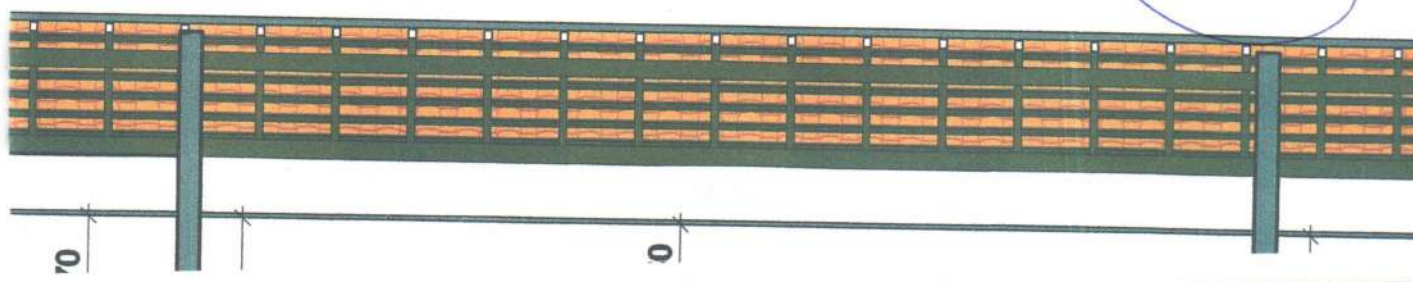
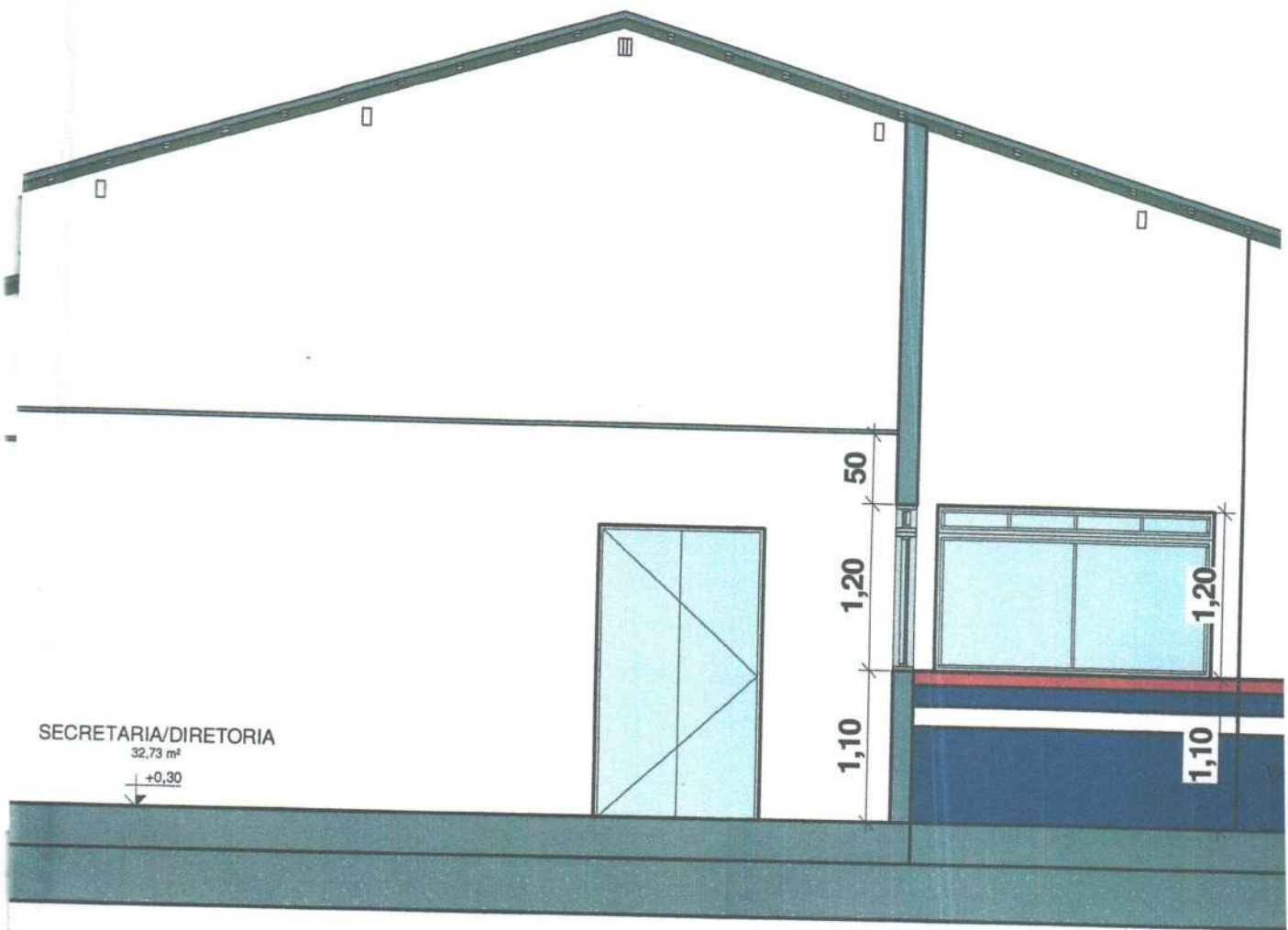

SALA DE AULA

02  
44,45 m<sup>2</sup>  
+0,30

DML  
3,44 m<sup>2</sup>  
+0,30



WC. FEMIN.  
4,34 m<sup>2</sup>  
+0,30

WC M  
4,34 m<sup>2</sup>  
+0,30

B

B

Bancada Granito

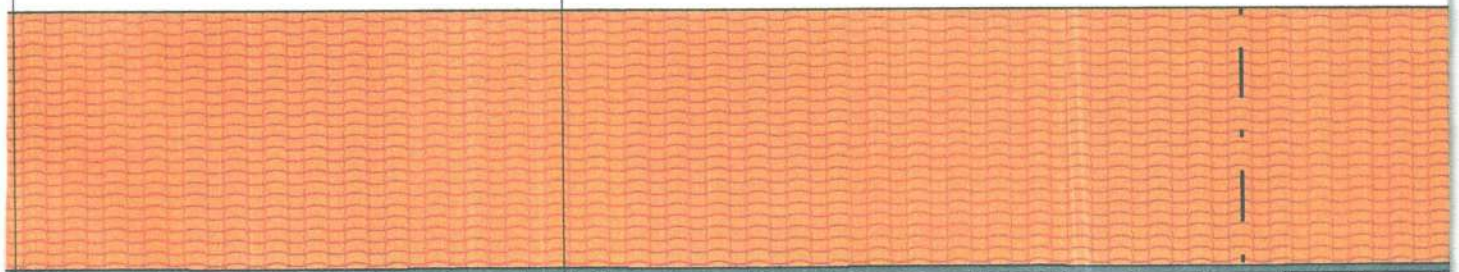

PÁTIO INTERNO

128,04 m<sup>2</sup>  
+0,30

COZINHA

26,51 m<sup>2</sup>  
+0,30

2,80

70

1,30

80

70

2,10

P03

Cerâmica 10x10cm Branco

Cerâmica 10x10cm Azul

B



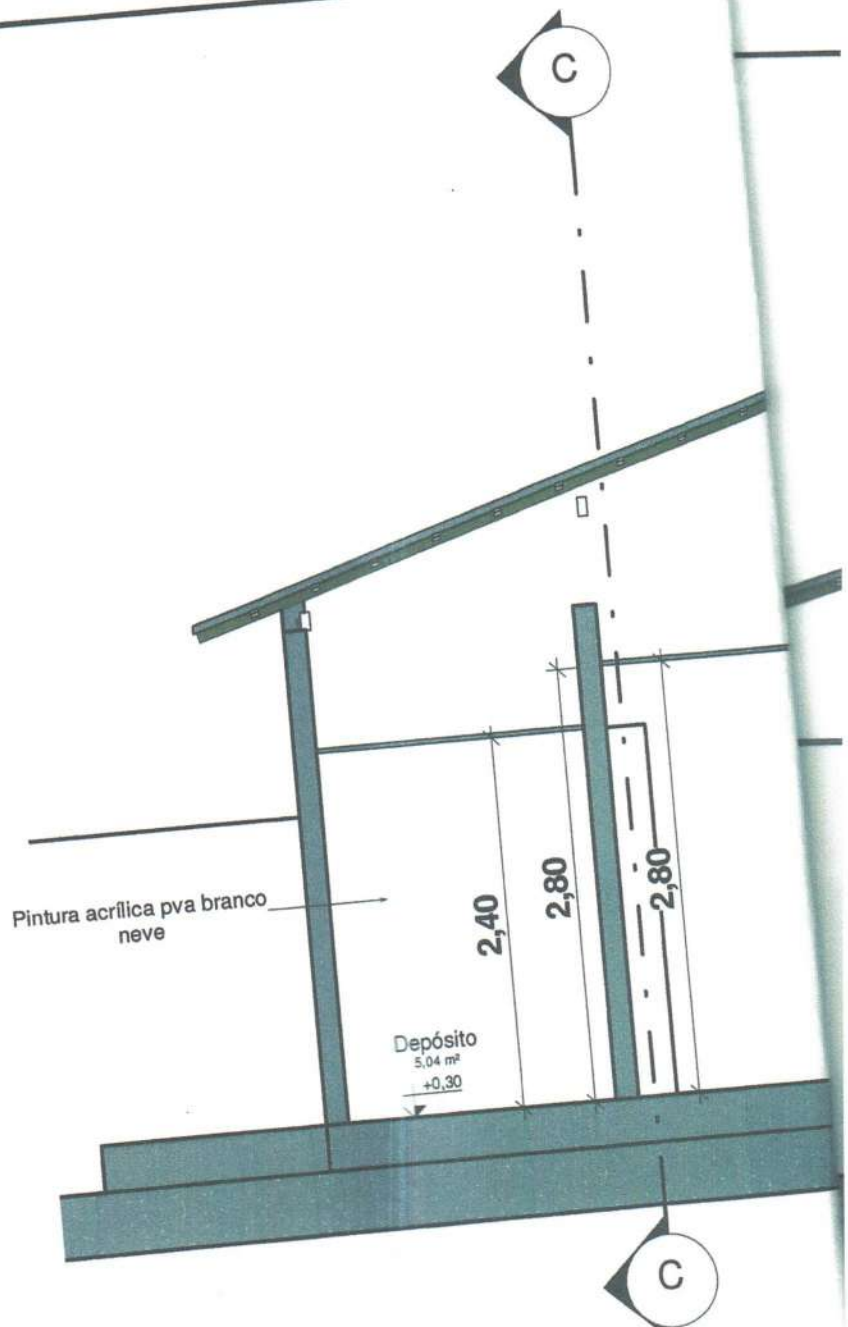
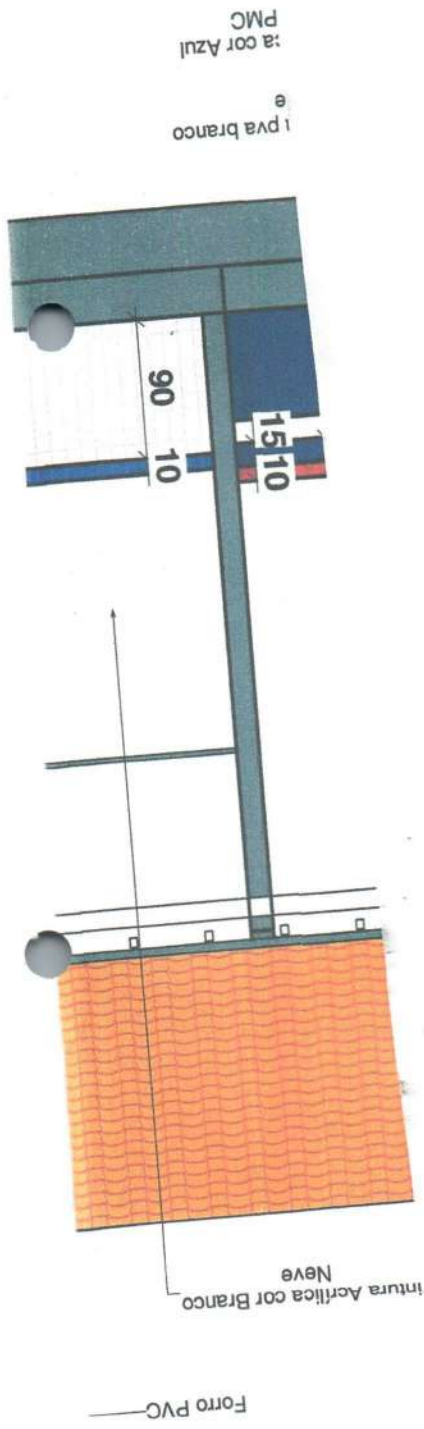

1 CORTE AA  
 ESCALA 1:50

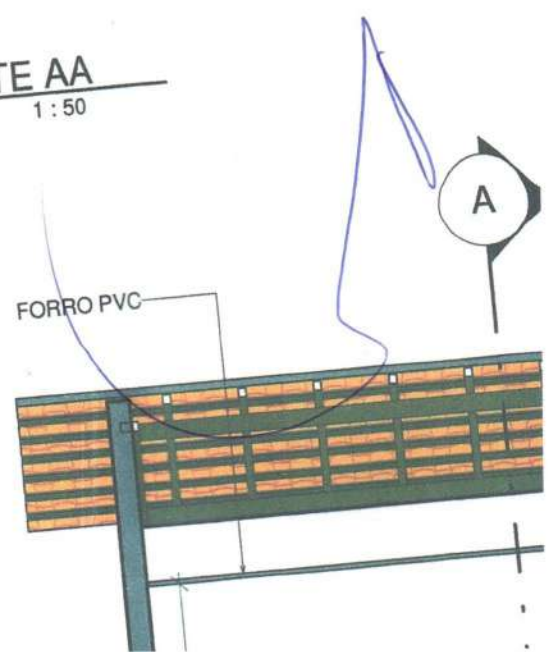

Fis: 300  
Proc. Nº 035/21  
Ass. [Signature]

D

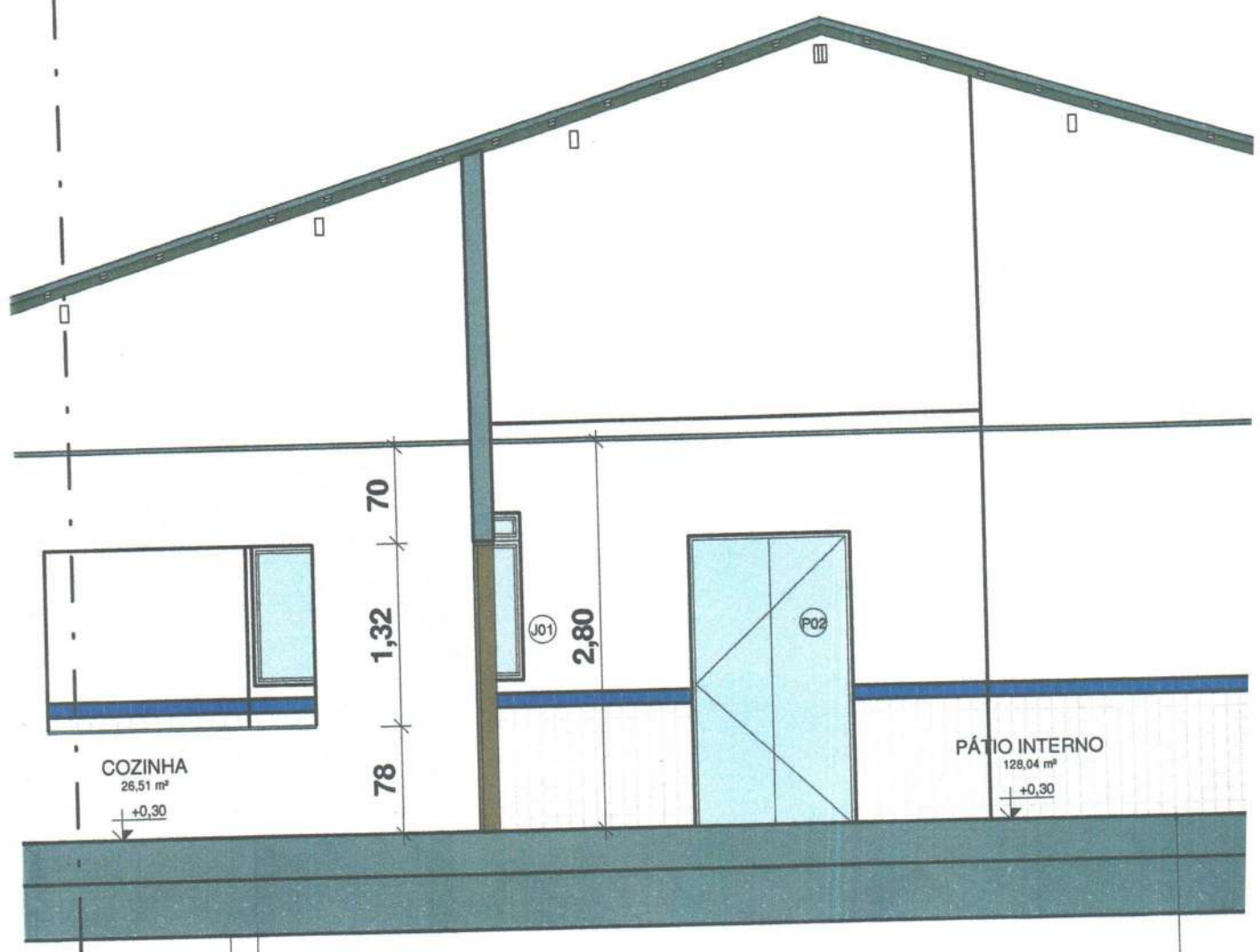

D

Cerâmica 10x10cm Branco

Forro PVC

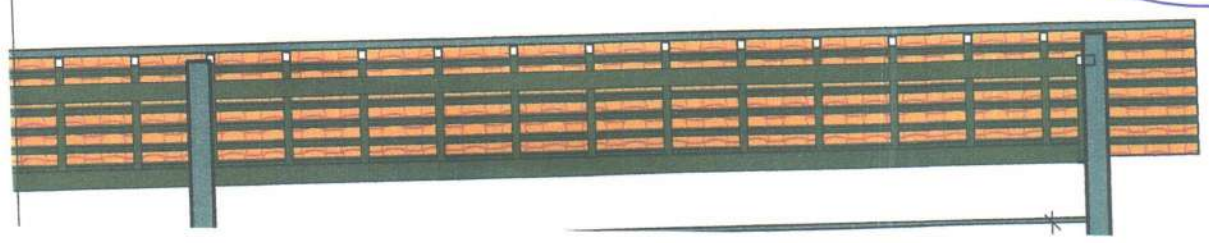

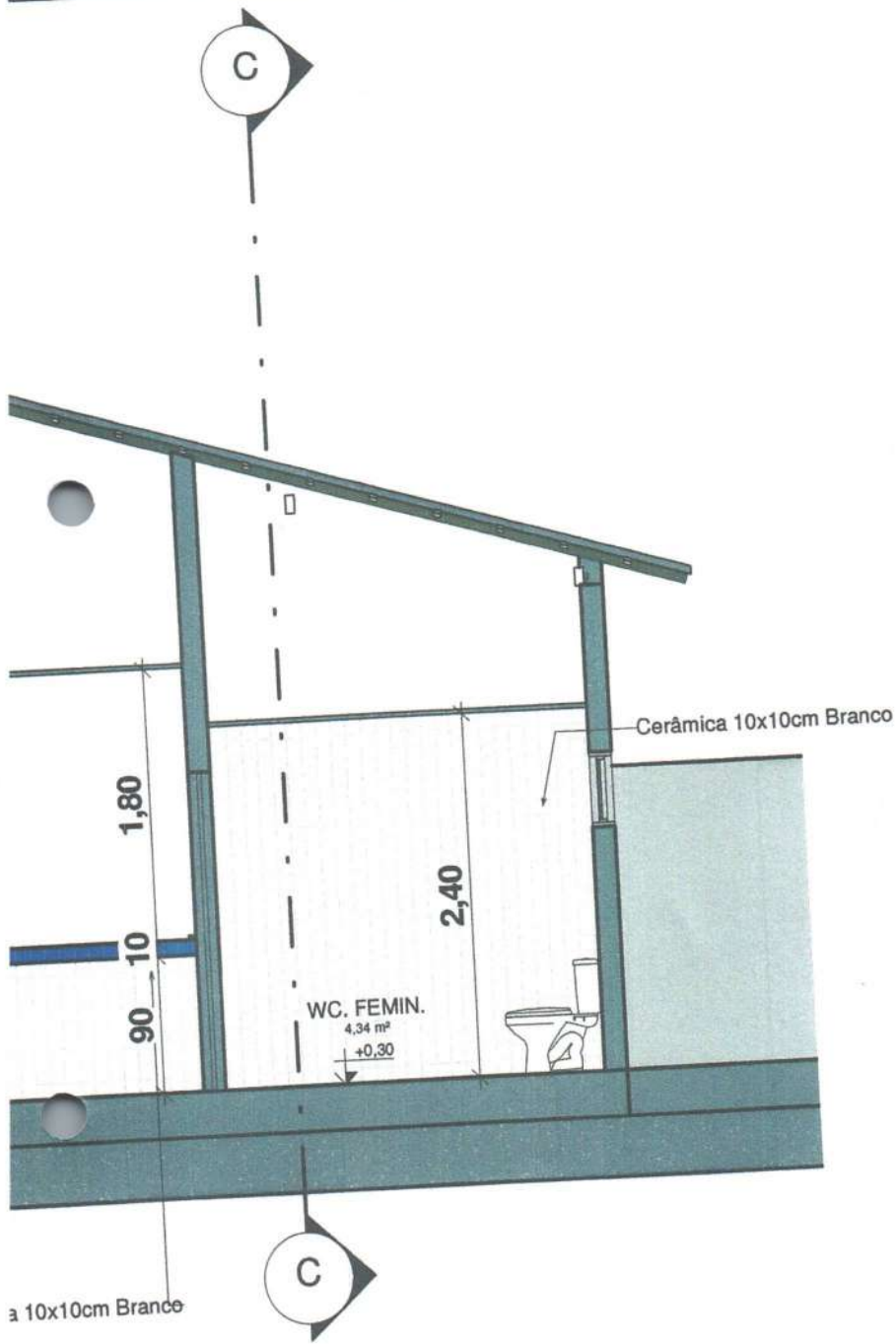

PR	
PROP	
MA	
ARQ	
CON	
AREA	
AREA	
AREA	

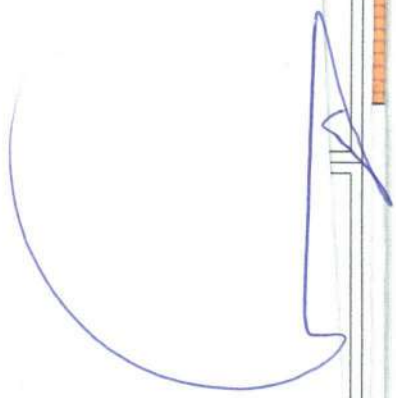

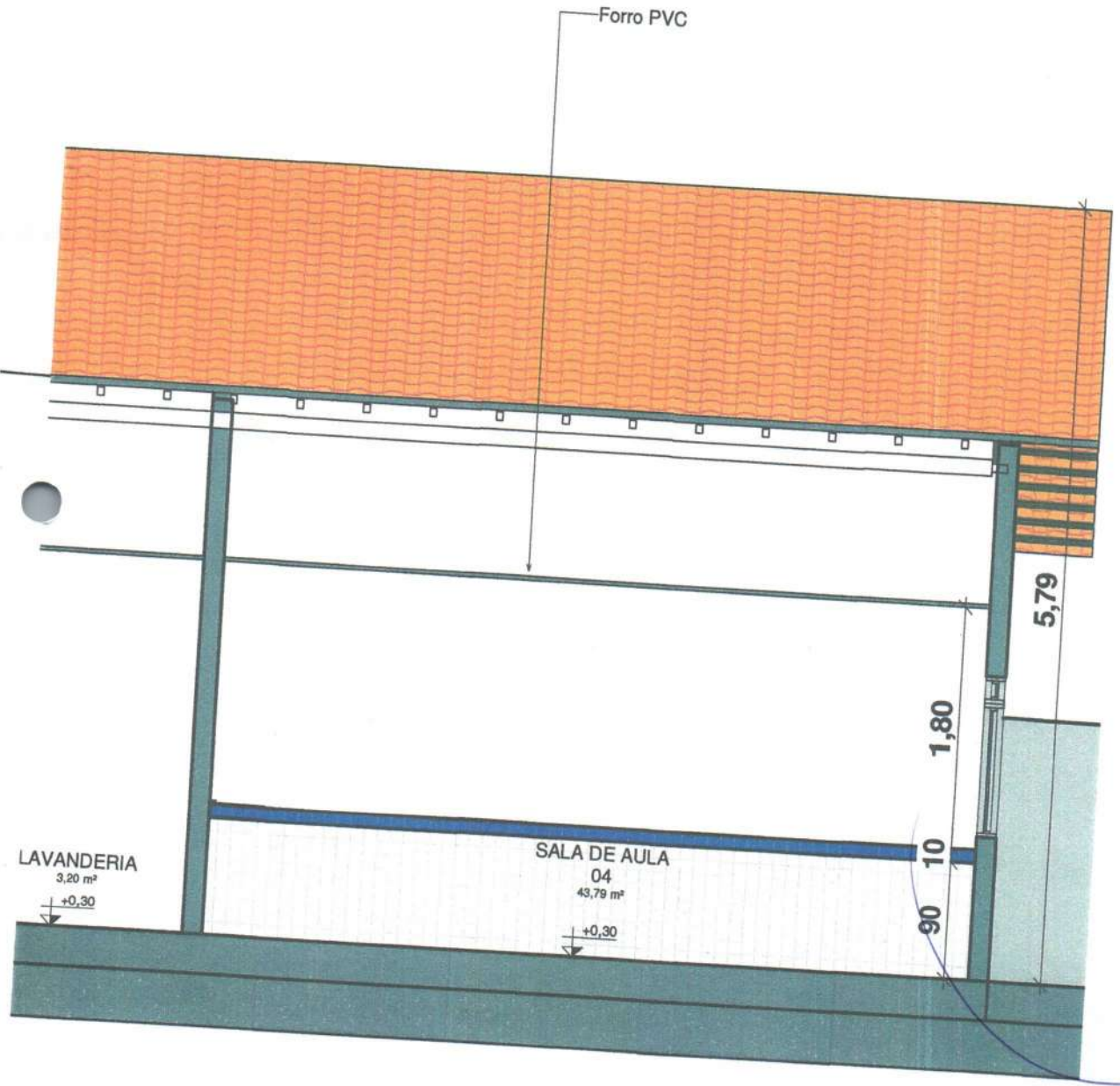
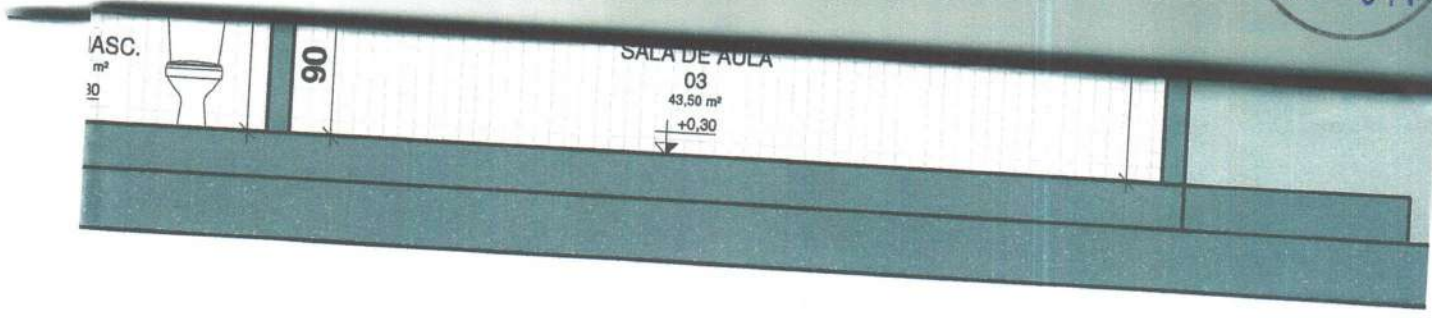

Fis: 303  
 Proc. Nº 029/21  
 Ass: CA

APROVAÇÕES:

*ESR*  
 Edvaldo F. de Neres  
 CREA/MA 110.313.774-3  
 Engenheiro Civil

SECRETARIA DE  
**INFRAESTRUTURA  
 E URBANISMO**



PREFEITURA MUNICIPAL  
**CHAPADINHA**  
 Compromisso e Desenvolvimento

SEOBRASCH@GMAIL.COM

PROJETO ARQUITETÔNICO  
 POVOADO ESTRELA 02 - ZONA RURAL  
 CHAPADINHA/MA

ÁREA DO TERRENO: ——— 2000,00 m<sup>2</sup>

ÁREA CONSTRUÍDA: ——— 465,00 m<sup>2</sup>

ÁREA ÚTIL : ——— 436,92 m<sup>2</sup>

DATA:  
 25/08/2021

ESCALA:  
 1 : 50

CONTEÚDO: FACHADAS

NÚMERO DA FOLHA:  
 05 / 06

ARQUITETÔNICO:  
 MARCONE TORRES DE MESQUITA JUNIOR - ARQUITETO E URBANISTA CAU/MA A167719-5

PROPRIETÁRIO:

RESPONSÁVEL TÉCNICO PROJETO:

*Marcone Torres de M. Junior*  
 Marcone Torres de M. Junior  
 Arquiteto e Urbanista  
 CREA/MA A167719-5

1/D  
 1:

Fls: 304  
Proc. No: 095/91  
Ass: AA

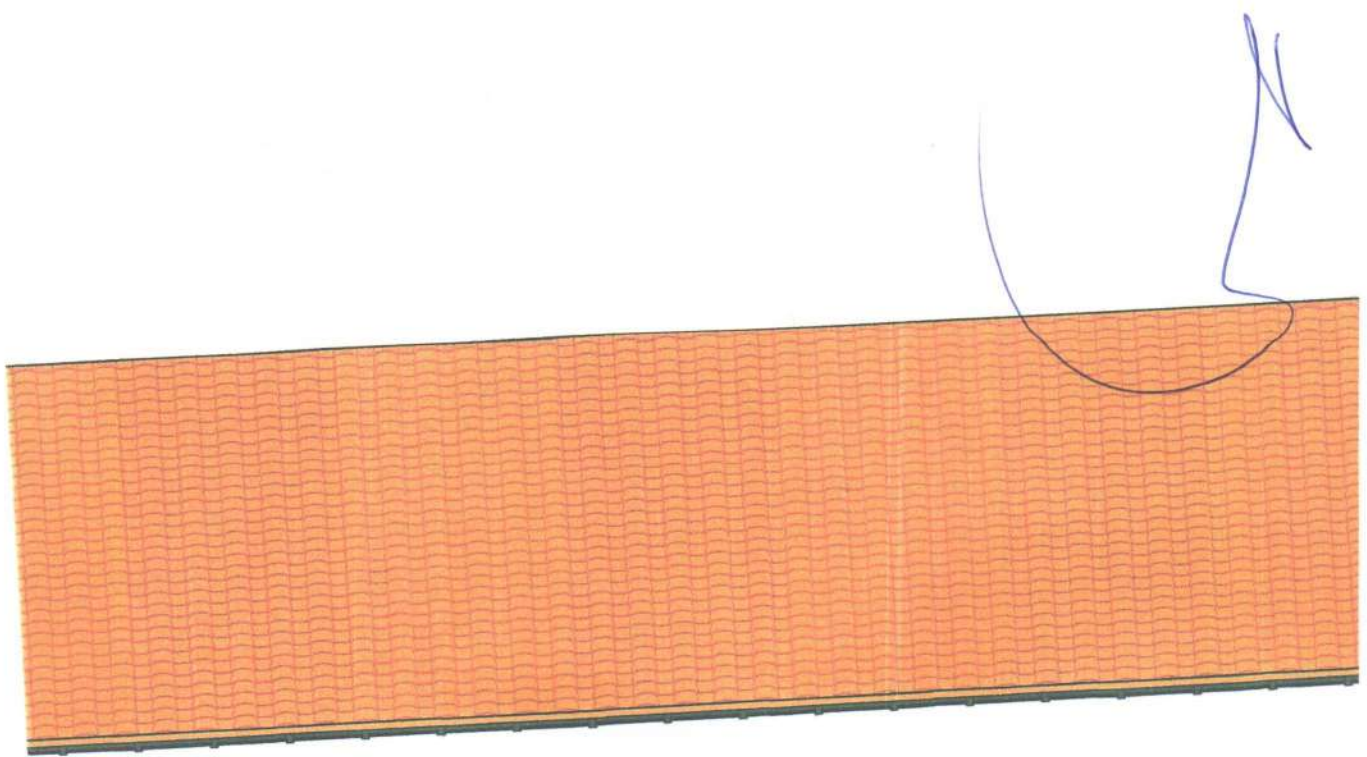
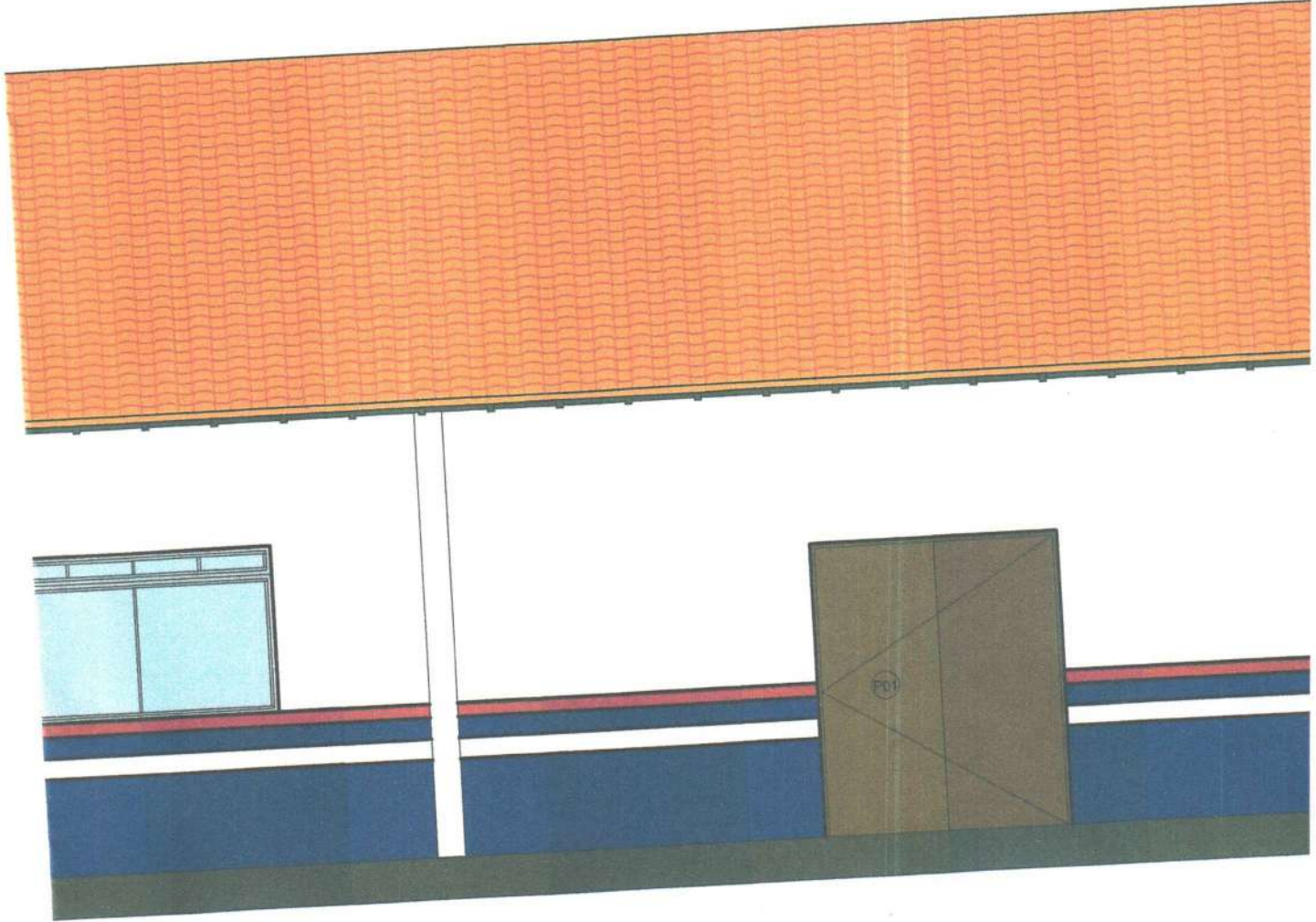

Fis: 305  
Proc. N: 025/21  
Ass: [Signature]



GRADIL METÁLICO PINTURA NA COR BRANCO NEVE

[Handwritten signature]

Fls: 306  
Proc. No: 025/21  
Ass: [Signature]

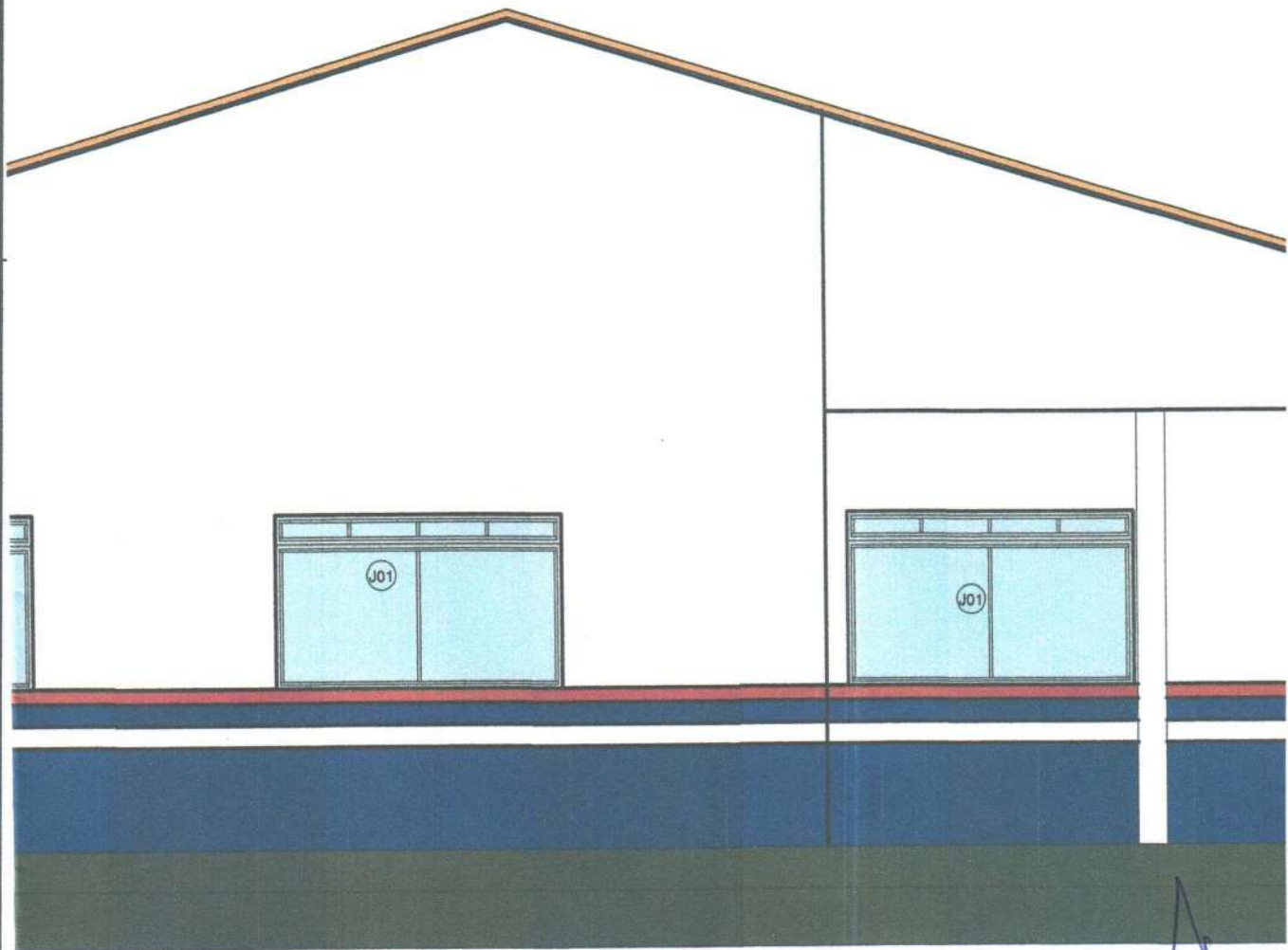

IA

[Handwritten signature]



Fls: 307  
Proc. Nº: 035121  
Ass: [Signature]

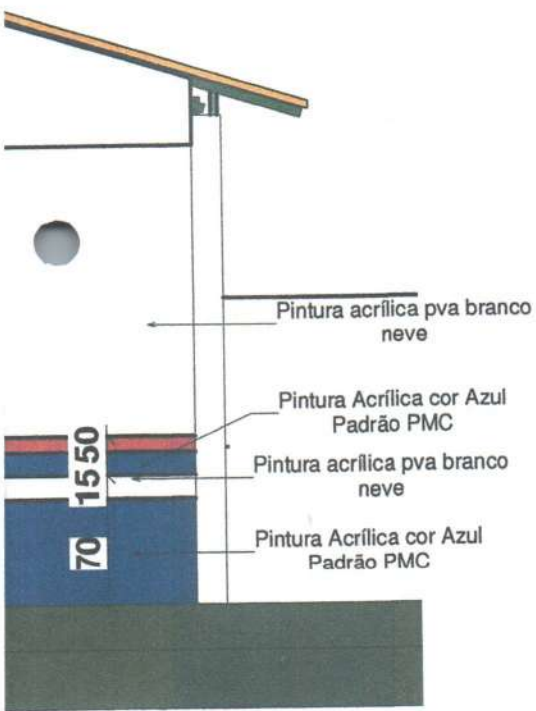

4

FACHA  
ESCALA

Fis: 308  
Proc. Nº 025/21  
Ass. *[Signature]*

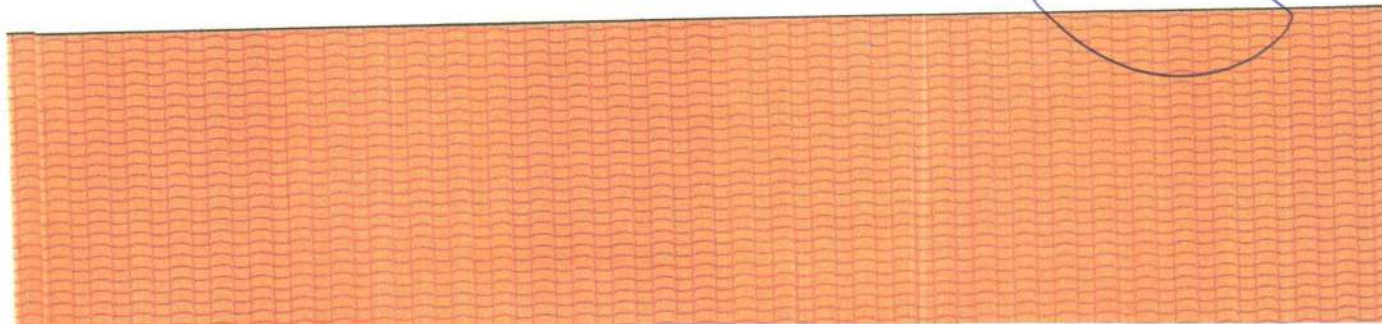
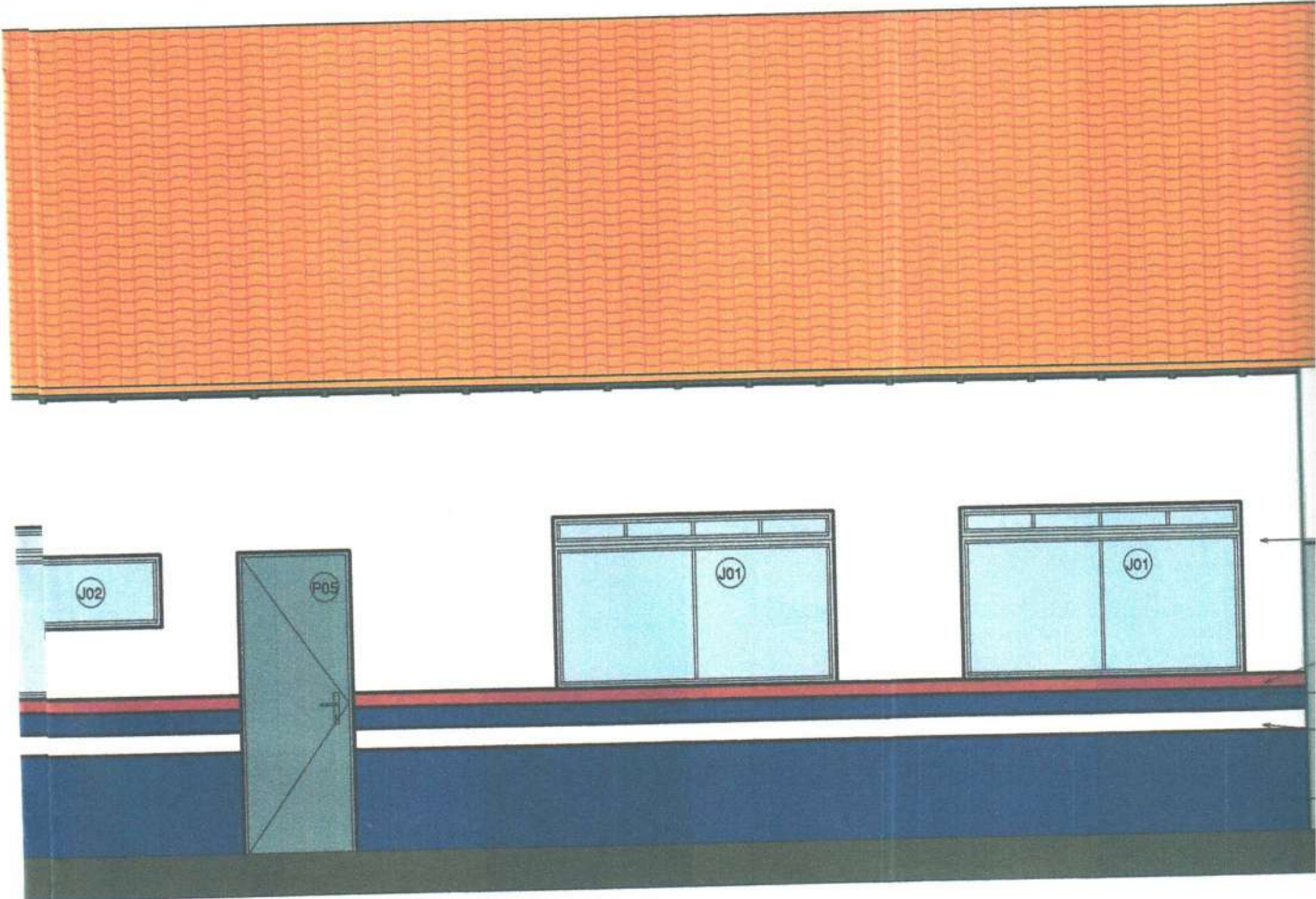

Pintura Acrílica cor Branco  
Neve

Pintura acrílica pva  
vermelha  
Pintura Acrílica cor Azul  
Padrão PMC  
Pintura Acrílica cor Branco  
Neve  
Pintura Acrílica cor Azul  
Padrão PMC

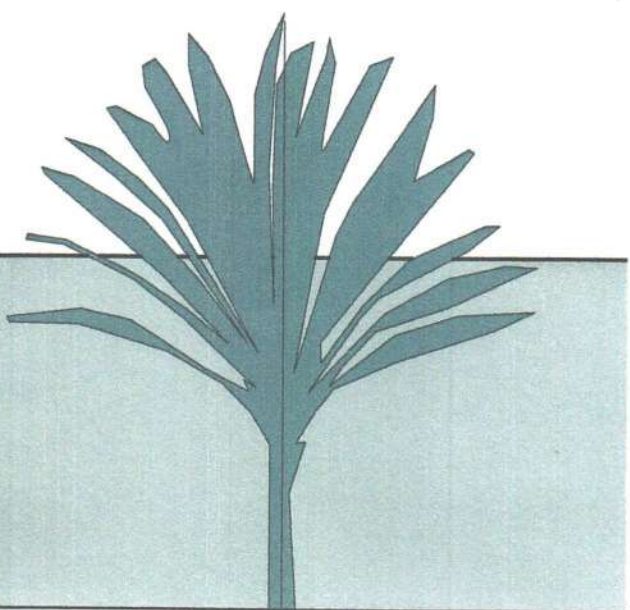

Handwritten signature in blue ink.

Fis: 310  
Proc. N: 025/21  
Ass: CA

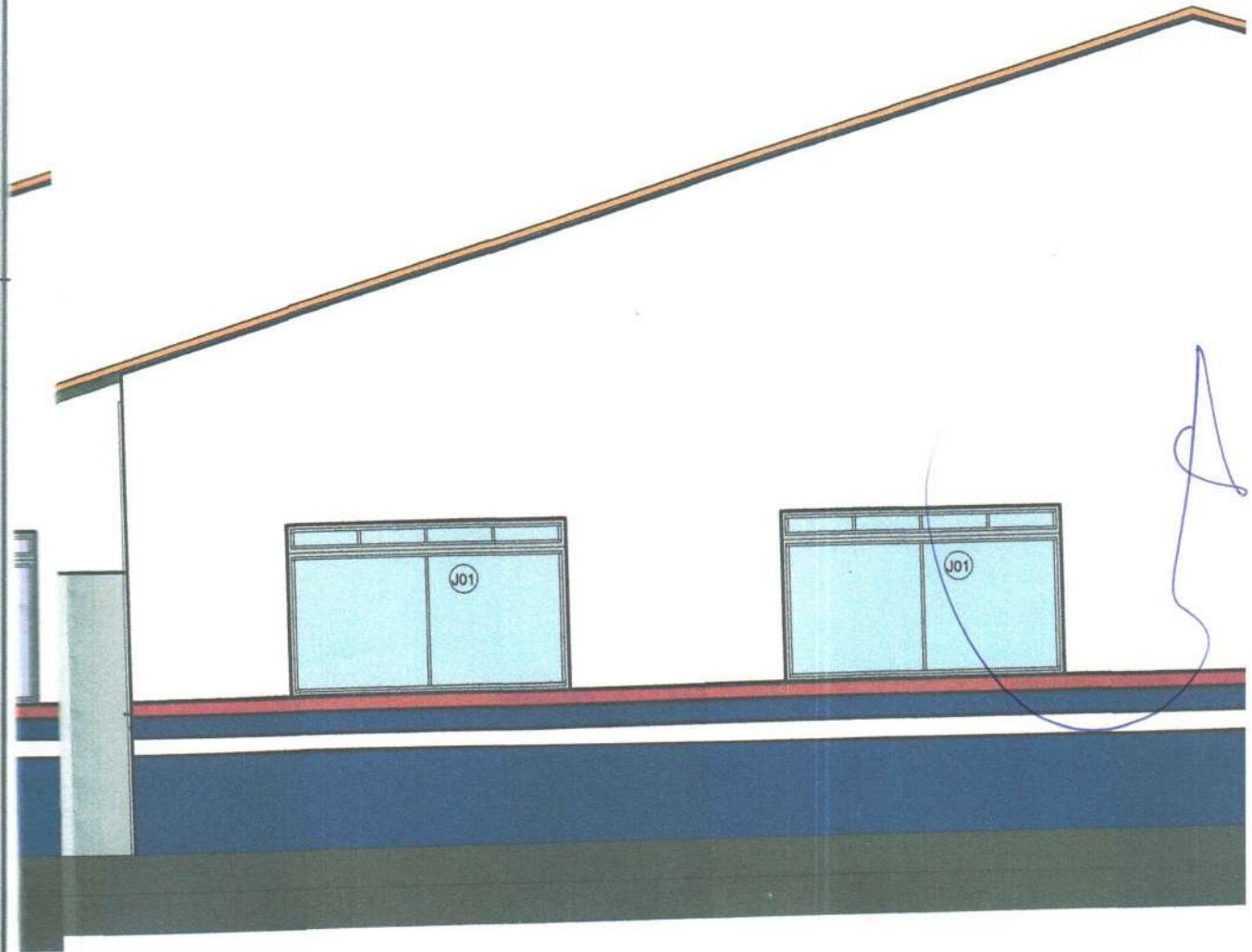

ADA LATERAL DIREITA

1 : 50

Fis: 314  
Proc. N: 025/21  
Ass: [Signature]

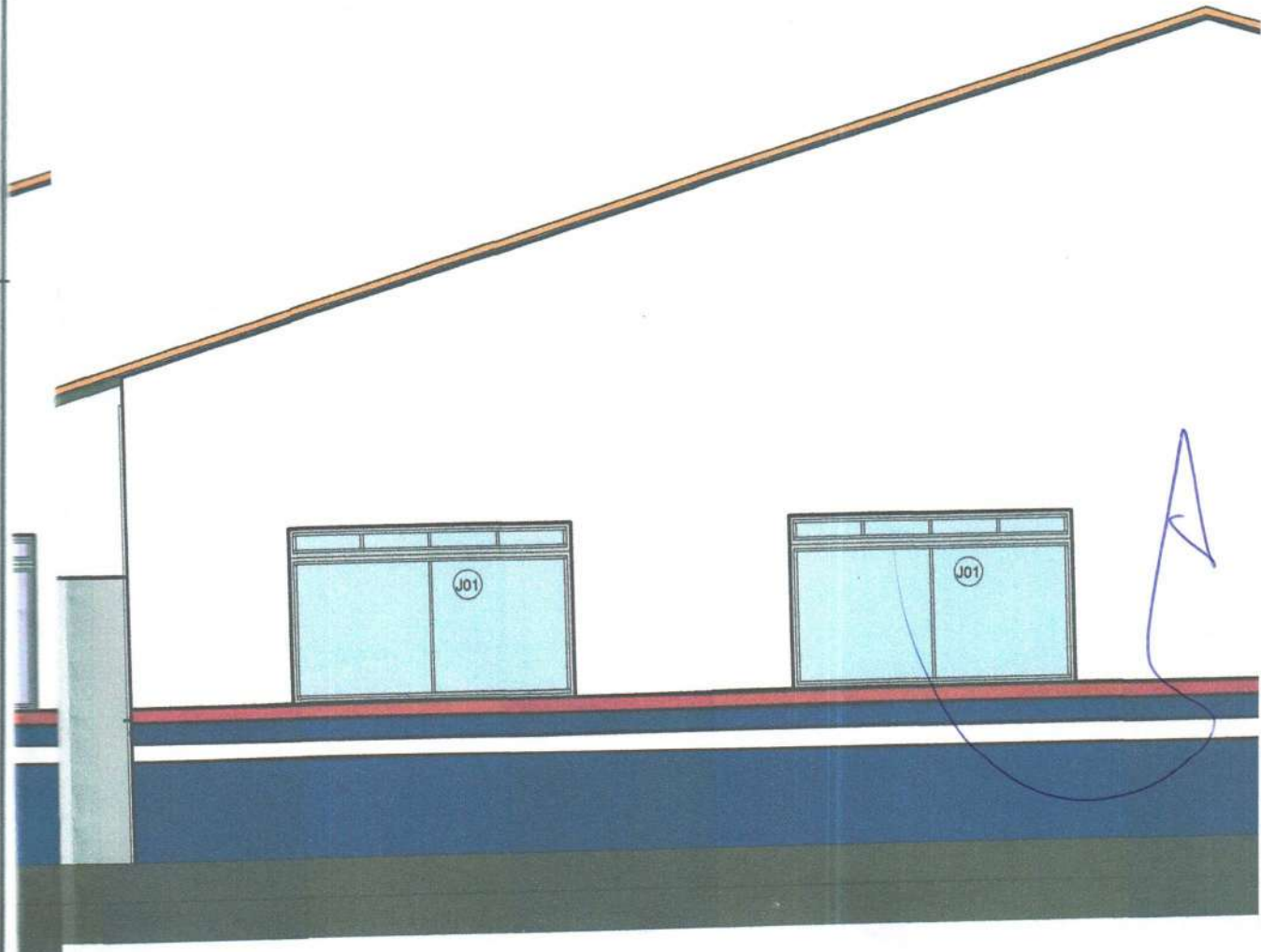
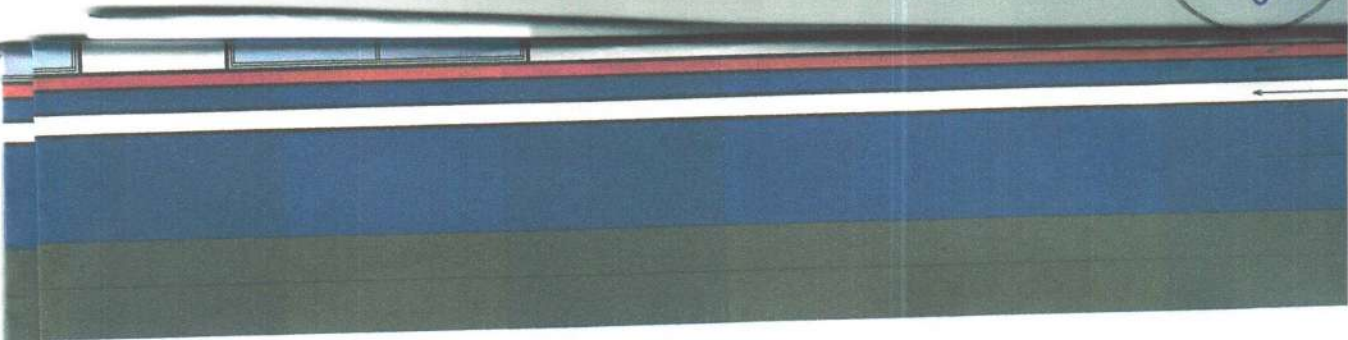

DA ADA LATERAL DIREITA  
1:50

Fis. 342  
Pro. N.º 023121  
Ass. PA

Padrão PMC  
ura Acrílica cor Branco  
Neve  
ura Acrílica cor Azul  
Padrão PMC

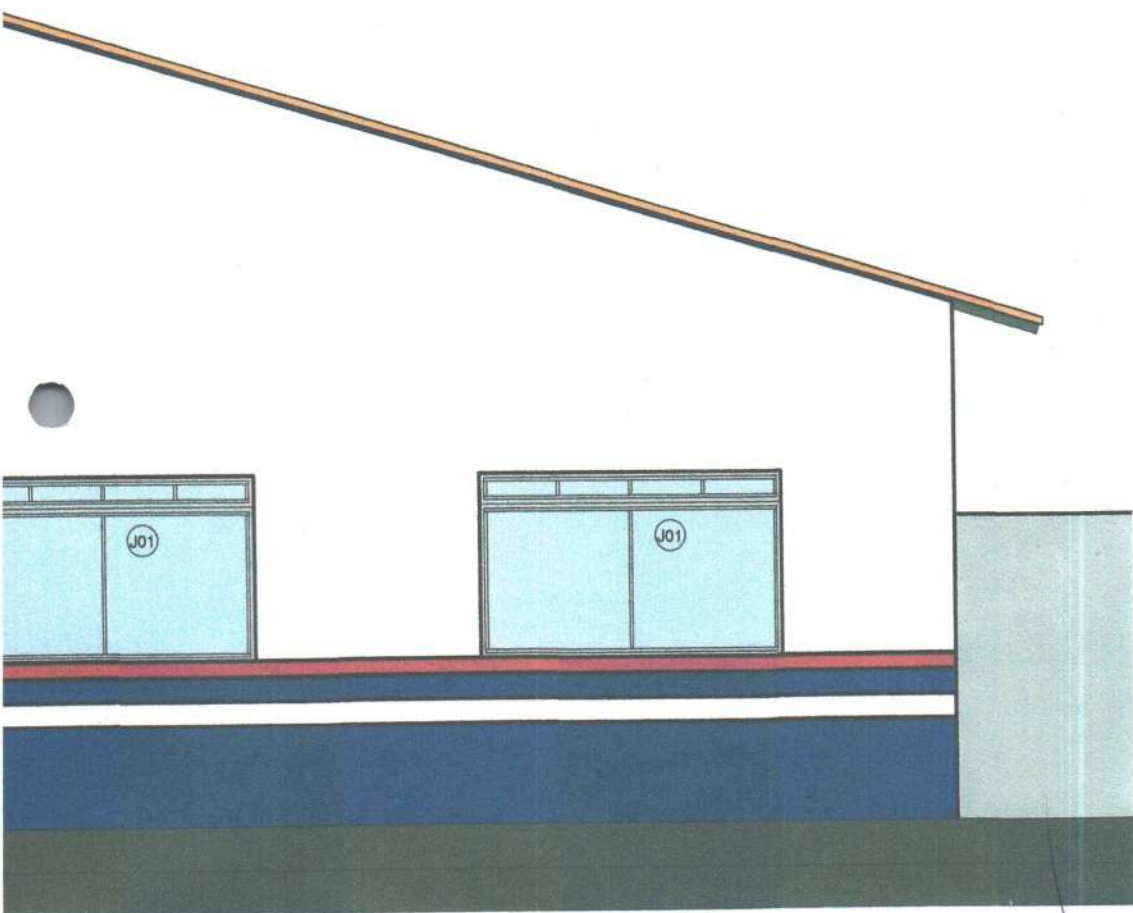
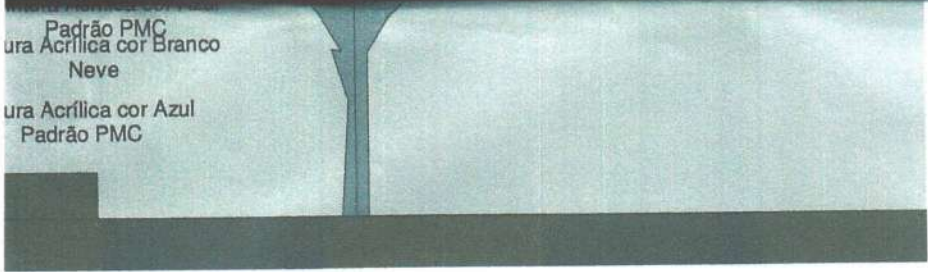

Fls: 313  
Proc. Nº 029/21  
Ass. AA

APROVAÇÕES:

  
Edvaldo de Nimes  
CREANAC 112.313.774-3  
Arquiteto Civil

SECRETARIA DE  
INFRAESTRUTURA  
E URBANISMO



PREFEITURA MUNICIPAL  
**CHAPADINHA**  
Compromisso e Desenvolvimento

SEOBRASCH@GMAIL.COM

PROJETO ARQUITETÔNICO  
POVOADO ESTRELA 02 - ZONA RURAL  
CHAPADINHA/MA

ÁREA DO TERRENO: ——— 2000,00 m<sup>2</sup>  
ÁREA CONSTRUÍDA: ——— 465,00 m<sup>2</sup>  
ÁREA ÚTIL : ——— 436,92 m<sup>2</sup>

DATA:  
25/08/2021

ESCALA:  
1 : 50

CONTEÚDO: LAYOUT

NÚMERO DA FOLHA:  
06/06

ARQUITETÔNICO:  
MARCONE TORRES DE MESQUITA JUNIOR - ARQUITETO E URBANISTA CAU/MA A167719-5

PROPRIETÁRIO:

RESPONSÁVEL TÉCNICO PROJETO:  
  
Marcone Torres de M. Junior  
Arquiteto e Urbanista

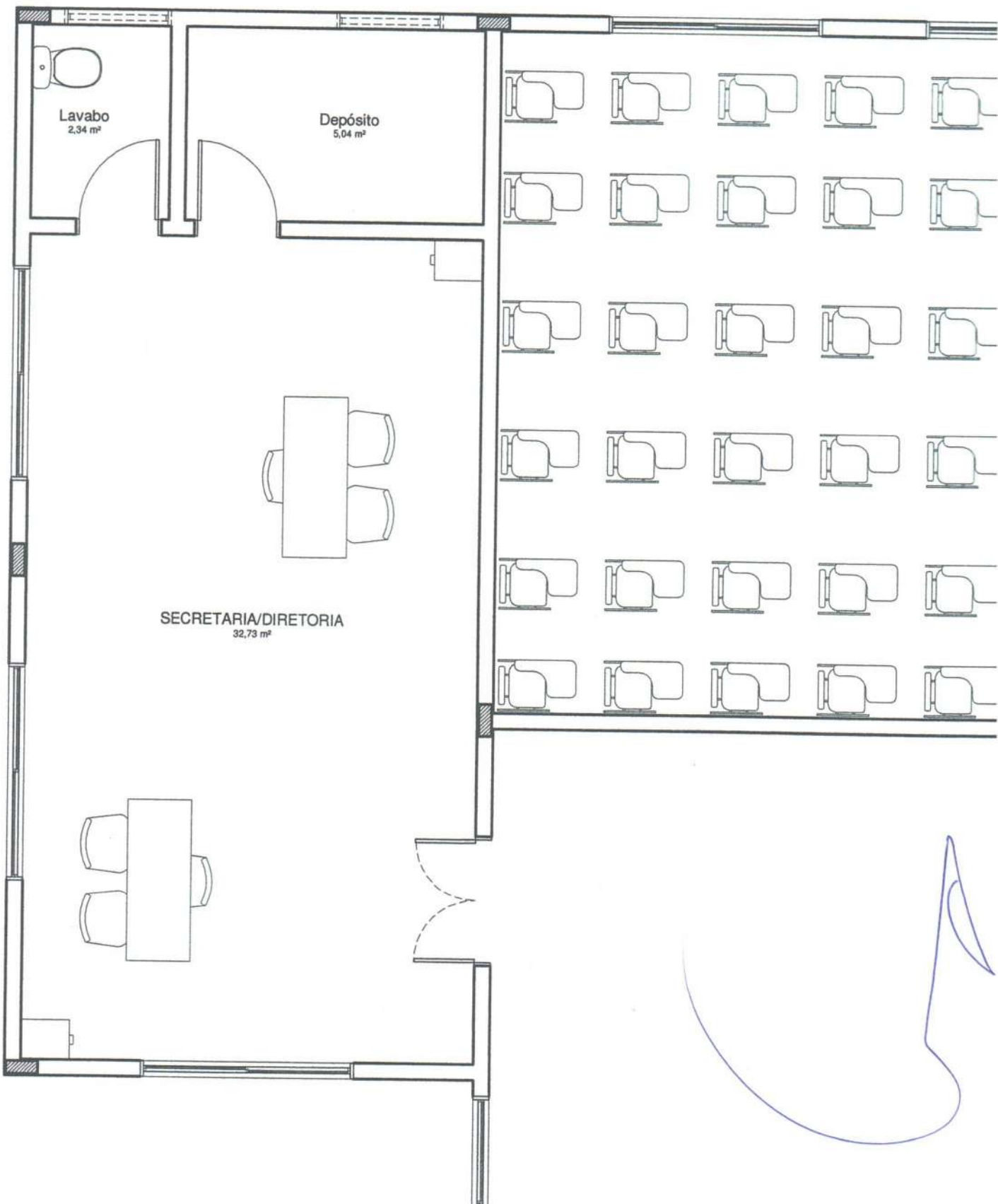



Fls: 315  
Proc. No 025/21  
Ass. CA

Varanda Externa  
47,22 m<sup>2</sup>

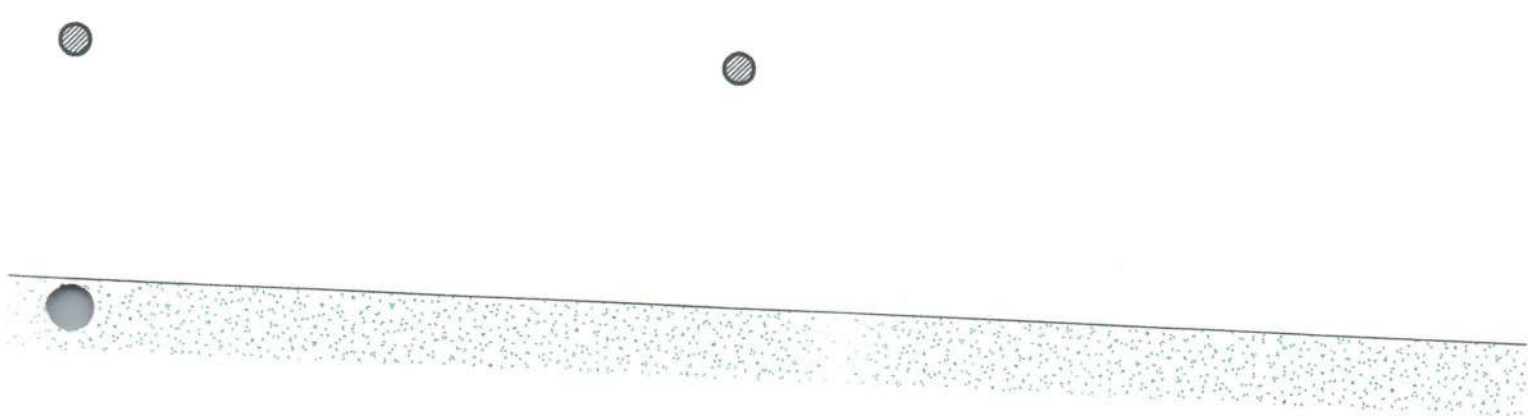

1) TÉRREO - LAYOUT  
ESCALA 1:50

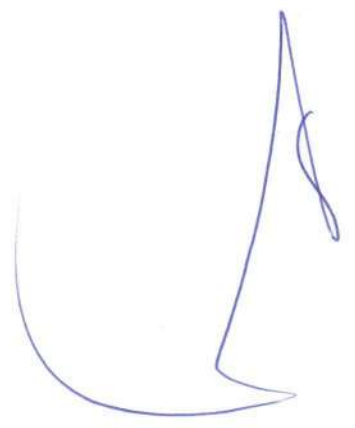

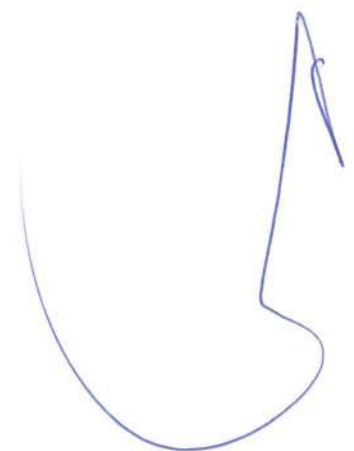
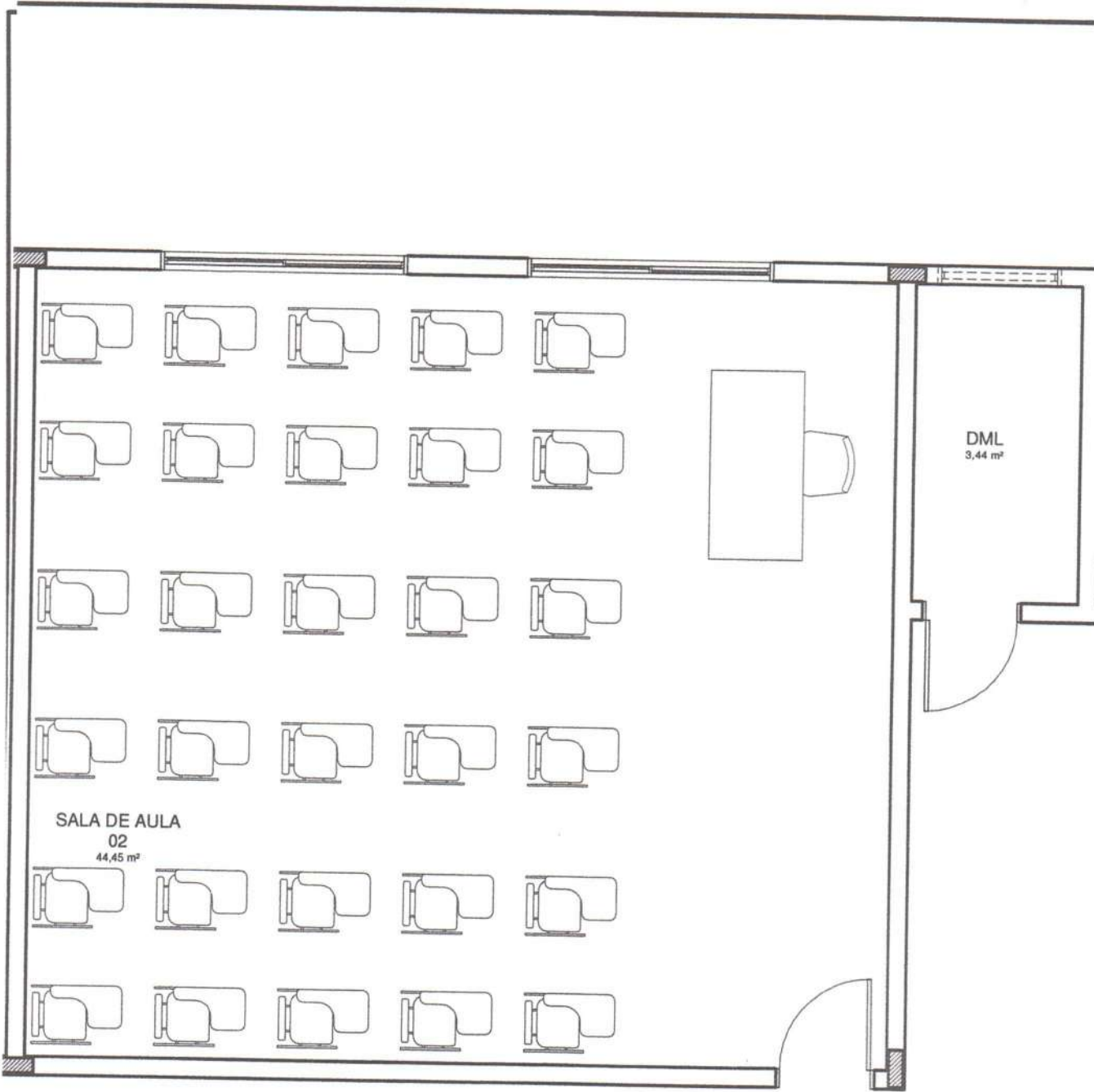

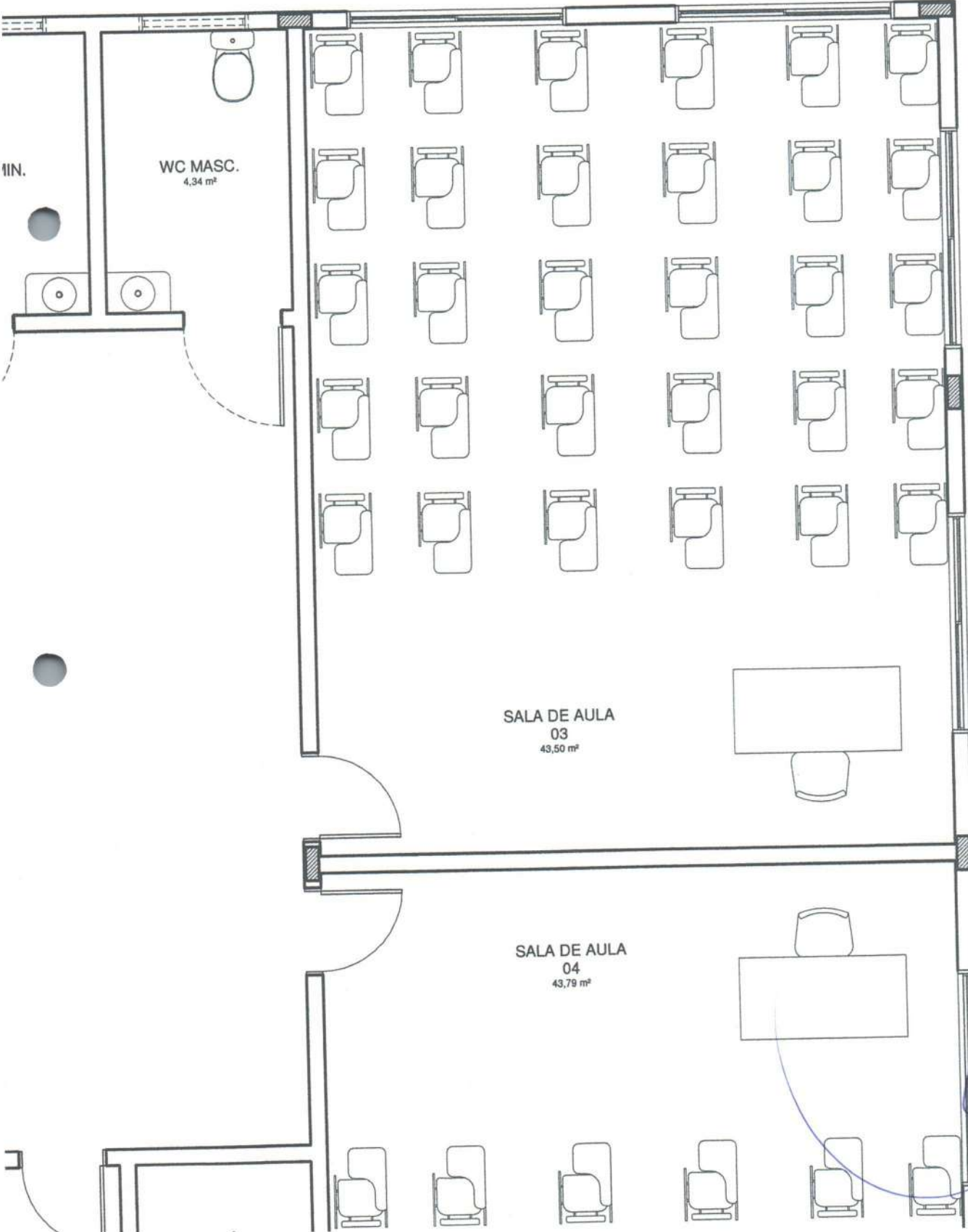

**EDITAL DE LICITAÇÃO**  
**TOMADA DE PREÇOS Nº 025/2021**  
**ANEXO V**

**ATESTADO DE VISITA E RECEBIMENTO DE INFORMAÇÕES TÉCNICAS**

Atesto que o Sr (a). \_\_\_\_\_, portador da carteira de identidade nº \_\_\_\_\_, CPF nº \_\_\_\_\_, representante da empresa \_\_\_\_\_, inscrita no CNPJ sob o nº \_\_\_\_\_, nos termos do edital da licitação Tomada de Preços Nº ..../2021, visitou o local onde se realizará a execução das obras/serviços objeto desta licitação, tendo tomado conhecimento de todas as condições e eventuais dificuldades para a boa execução dos serviços, como mão-de-obra, materiais de construção, equipamentos, localização, condições do terreno e acessos, trânsito, condições gerais para execução dos trabalhos.

Chapadinhã (MA), \_\_\_\_\_ de \_\_\_\_\_ 2021.

\_\_\_\_ (assinatura do engenheiro da Prefeitura) \_\_\_\_  
(Nome por extenso)  
(Nº do CREA)

OU

**DECLARAÇÃO DE VISITA**

A (a empresa licitante, CNPJ), por seu(s) Representante(s) infra-assinado(s), DECLARA, nos termos do edital da licitação Tomada de Preços Nº ..../2021, que visitou o local onde se realizará a execução das obras/serviços objeto desta licitação, tendo tomado conhecimento de todas as condições e eventuais dificuldades para a boa execução dos serviços, como mão-de-obra, materiais de construção, equipamentos, localização, condições do terreno e acessos, trânsito, condições gerais para execução dos trabalhos.

\_\_\_\_ (\_\_\_\_), \_\_\_\_\_ de \_\_\_\_\_ 2021.

\_\_\_\_ (assinatura do licitante) \_\_\_\_  
(nome por extenso)  
(Cargo que ocupa na empresa licitante)

EDITAL DE LICITAÇÃO  
TOMADA DE PREÇOS Nº 025/2021

ANEXO VI

DECLARAÇÃO DE INEXISTÊNCIA DE FATOS  
SUPERVENIENTES IMPEDITIVOS DE HABILITAÇÃO

Prezado Senhor,

em \_\_\_\_\_ (nome da empresa) \_\_\_\_\_, CNPJ nº \_\_\_\_\_, sediada em \_\_\_\_\_ (endereço completo) \_\_\_\_\_, por intermédio de seu representante legal Sr(a) \_\_\_\_\_, portador(a) da Carteira de Identidade nº \_\_\_\_\_ e do CPF nº \_\_\_\_\_, DECLARA, sob as penas da Lei, nos termos do § 2º, do art. 32, da Lei nº 8.666/93 que até esta data, não ocorreu nenhum fato superveniente que seja impeditivo de sua habilitação na licitação em epígrafe.

\_\_\_\_\_, \_\_\_\_\_, \_\_\_\_\_ de \_\_\_\_\_ 2021.

(Nome, cargo, carimbo e assinatura do representante legal da proponente,  
Em papel timbrado da empresa, devidamente identificado)

EDITAL DE LICITAÇÃO  
TOMADA DE PREÇOS Nº 025/2021

ANEXO VII

DECLARAÇÃO EM CUMPRIMENTO AO DISPOSTO NO  
INCISO XXXIII DO ART. 7º DA CONSTITUIÇÃO FEDERAL

Prezado Senhor,

\_\_\_\_\_ (nome da empresa), CNPJ nº \_\_\_\_\_,  
sediada em \_\_\_\_\_ (endereço completo), por intermédio de seu representante legal Sr(a)  
\_\_\_\_\_, portador(a) da Carteira de Identidade nº \_\_\_\_\_ e do CPF  
nº \_\_\_\_\_, DECLARA, para fins do disposto no inciso V do art. 27 da Lei no 8.666, de 21 de  
junho de 1993, acrescido pela Lei no 9.854, de 27 de outubro de 1999, que não emprega menor de 18  
(dezoito) anos em trabalho noturno, perigoso ou insalubre e não emprega menor de 16 (dezesseis) anos.  
Ressalva: emprega menor, a partir de 14 (quatorze) anos, na condição de aprendiz ( ).  
(Observação: em caso afirmativo, assinalar a ressalva acima).

\_\_\_\_\_, \_\_\_\_\_ de \_\_\_\_\_ 2021.

\_\_\_\_\_  
(Nome, cargo, carimbo e assinatura do representante legal da proponente,  
Em papel timbrado da empresa, devidamente identificado)

EDITAL DE LICITAÇÃO  
TOMADA DE PREÇOS Nº 025/2021

ANEXO VIII

DECLARAÇÃO DE ENQUADRAMENTO COMO MICROEMPRESA (ME) OU EMPRESA DE PEQUENO PORTE (EPP)

Prezado Senhor,

A empresa (*Razão Social da Licitante*), CNPJ nº \_\_\_\_\_, sediada na Rua \_\_\_\_\_, nº \_\_\_\_\_, (*Bairro/Cidade*), através de seu Diretor ou Representante Legal, (*Nome/CI/CPF*), declara que se enquadra como Microempresa (ME) ou Empresa de Pequeno Porte (EPP) e **que o movimento da receita bruta anual da empresa não excede aos limites fixados no art. 3º da Lei Complementar nº 123/2006.**

**Declara, também, que não se enquadra nas hipóteses de exclusão relacionadas no § 4º do art. 3º da lei retro mencionada.**

Declara, ainda, estar ciente das sanções que poderão lhe ser impostas, bem como do conteúdo do art. 299 do Código Penal, na hipótese de falsidade da presente declaração.

Por ser expressão de verdade, firmamos a presente.

(Local) \_\_\_\_\_, \_\_\_\_ de \_\_\_\_\_ 2021

(Nome, cargo, carimbo e assinatura do representante legal da proponente,  
(Em papel timbrado da empresa, devidamente identificado).

**OBSERVAÇÕES:**

A Declaração deverá ser acompanhada de documento que comprove o referido enquadramento, podendo ser um dos seguintes documentos:

- **Comprovação de inscrição no SIMPLES NACIONAL, extraído do site oficial da Secretaria da Receita Federal;**
- **Certidão expedida pela Junta Comercial do domicílio da sede da licitante, emitida no exercício financeiro;**
- **Outro documento equivalente.**

**EDITAL DE LICITAÇÃO  
TOMADA DE PREÇOS Nº 025/2021**

**ANEXO IX**

**MODELO DE DECLARAÇÃO DE ELABORAÇÃO INDEPENDENTE DE PROPOSTA** (Identificação completa do representante da licitante), como representante devidamente constituído de (Identificação completa da licitante) doravante denominado (Licitante), para fins do disposto no item (completar) do Edital (completar com identificação do edital), declara, sob as penas da lei, em especial o art. 299 do Código Penal Brasileiro, que:

(a) a proposta apresentada para participar da (identificação da licitação) foi elaborada de maneira independente (pelo Licitante), e o conteúdo da proposta não foi, no todo ou em parte, direta ou indiretamente, informado, discutido ou recebido de qualquer outro participante potencial ou de fato da (identificação da licitação), por qualquer meio ou por qualquer pessoa;

(b) a intenção de apresentar a proposta elaborada para participar da (identificação da licitação) não foi informada, discutida ou recebida de qualquer outro participante potencial ou de fato da (identificação da licitação), por qualquer meio ou por qualquer pessoa; (c) que não tentou, por qualquer meio ou por qualquer pessoa, influir na decisão de qualquer outro participante potencial ou de fato da (identificação da licitação) quanto a participar ou não da referida licitação;

(d) que o conteúdo da proposta apresentada para participar da (identificação da licitação) não será, no todo ou em parte, direta ou indiretamente, comunicado ou discutido com qualquer outro participante potencial ou de fato da (identificação da licitação) antes da adjudicação do objeto da referida licitação;

(e) que o conteúdo da proposta apresentada para participar da (identificação da licitação) não foi, no todo ou em parte, direta ou indiretamente, informado, discutido ou recebido de qualquer integrante de (órgão licitante) antes da abertura oficial das propostas; e

(f) que está plenamente ciente do teor e da extensão desta declaração e que detém plenos poderes e informações para firmá-la.

\_\_\_\_\_, em \_\_\_ de \_\_\_\_\_ 2021  
\_\_\_\_\_  
(representante legal do  
licitante/ consórcio, no âmbito da licitação, com identificação completa)



EDITAL DE LICITAÇÃO  
TOMADA DE PREÇOS Nº 025/2021

ANEXO X

DECLARAÇÃO DE QUE A LICITANTE NÃO POSSUI SERVIDOR PÚBLICO EM SEU QUADRO SOCIETÁRIO OU NO QUADRO DE EMPREGADOS.

Prezado Senhor,

\_\_\_\_\_ (nome da empresa) \_\_\_\_\_, CNPJ nº \_\_\_\_\_, sediada em \_\_\_\_\_ (endereço completo) \_\_\_\_\_, por intermédio de seu representante legal Sr(a) \_\_\_\_\_, portador(a) da Carteira de Identidade nº \_\_\_\_\_ e do CPF nº \_\_\_\_\_, DECLARA, sob as penas da Lei, que não possui em seu quadro societário servidor público na ativa, ou empregado de empresa pública ou de sociedade de economia mista.

\_\_\_\_\_ (\_\_\_\_), \_\_\_\_\_ de \_\_\_\_\_ 2021.

\_\_\_\_\_  
(Nome, cargo, carimbo e assinatura do representante legal da proponente,  
Em papel timbrado da empresa, devidamente identificado)

**EDITAL DE LICITAÇÃO**  
**TOMADA DE PREÇOS Nº 025/2021**

**ANEXO XI**

**MINUTA DO CONTRATO**

CONTRATO Nº ...../2021

**CONTRATO DE PRESTAÇÃO DE SERVIÇOS QUE  
ENTRE SI CELEBRAM O MUNICÍPIO, POR MEIO DA  
PREFEITURA MUNICIPAL DE CHAPADINHA, E A  
EMPRESA \_\_\_\_\_.**

O MUNICÍPIO DE CHAPADINHA, por meio da Prefeitura Municipal de Chapadinda, estado do Maranhão, inscrita no CNPJ/MF sob o nº \_\_\_\_\_, situada na \_\_\_\_\_, doravante denominada CONTRATANTE, neste ato representado pelo Secretário Municipal de \_\_\_\_\_, Senhor \_\_\_\_\_, RG nº \_\_\_\_\_, CPF nº \_\_\_\_\_, a empresa \_\_\_\_\_, inscrita no CNPJ sob o nº \_\_\_\_\_, situada na \_\_\_\_\_, doravante denominada CONTRATADA, neste ato representada por \_\_\_\_\_, RG nº \_\_\_\_\_, CPF nº \_\_\_\_\_, tendo em vista o que consta no Processo nº 0025/2021, e o resultado final da **Tomada de Preços Nº \_\_\_\_/\_\_\_\_**, com fundamento na Lei nº 8.666, de 1993, e demais legislações correlatas, resolvem celebrar o presente instrumento, mediante as cláusulas e as condições seguintes:

**1. CLÁUSULA PRIMEIRA - DO OBJETO**

1.1. O contrato tem por objeto a \_\_\_\_\_, conforme especificações e demais elementos técnicos constantes no Projeto Básico e no Edital e seus anexos.

1.1.1. Integram o presente contrato, independentemente de transcrição, o Edital da Tomada de Preços Nº \_\_\_\_/\_\_\_\_, com seus Anexos, e a Proposta da CONTRATADA.

1.1.2. Ao assinar o presente contrato, a Contratada declara sua expressa concordância com a adequação do projeto básico.

**2. CLÁUSULA SEGUNDA - DO REGIME DE EXECUÇÃO**

2.1. O serviço será realizado por execução indireta, sob o regime de empreitada por preço global.

**3. CLÁUSULA TERCEIRA - DO PRAZO E FORMA DE EXECUÇÃO**

3.1. O Serviço será executado no **prazo máximo de \_\_\_\_ (\_\_\_\_) meses**, podendo ser prorrogado mediante necessidade com as devidas justificativas.

3.1.1. O prazo de execução dos serviços terá início a partir da data de emissão da Ordem de Serviço ou documento equivalente.

3.2. A execução contratual obedecerá ao cronograma físico-financeiro com a especificação física completa das etapas necessárias à medição, ao monitoramento e ao controle dos serviços, não se aplicando, a partir da assinatura do contrato e para efeito de execução, medição, monitoramento, fiscalização e auditoria, os custos unitários da planilha de formação do preço.

**4. CLÁUSULA QUARTA - DAS OBRIGAÇÕES DA CONTRATADA**

4.1. A CONTRATADA, além do fornecimento da mão-de-obra, dos materiais e dos equipamentos,

ferramentas e utensílios necessários para a perfeita execução dos serviços e demais atividades correlatas, obriga-se a:

- 4.1.1.** Providenciar junto ao CREA as Anotações de Responsabilidade Técnica – ART's referentes ao objeto do contrato e especialidades pertinentes, nos termos da Lei nº 6.496, de 1977;
- 4.1.2.** Obter junto à Prefeitura Municipal, o alvará de construção e, se necessário, o alvará de demolição e demais documentos e autorizações exigíveis, na forma da legislação aplicável;
- 4.1.3.** Ceder os direitos patrimoniais relativos ao projeto ou serviço técnico especializado, para que a Administração possa utilizá-lo de acordo com o previsto no Projeto Básico, nos termos do artigo 111 da Lei nº 8.666, de 1993;
- 4.1.3.1.** Quando o projeto se referir a obra imaterial de caráter tecnológico, insuscetível de privilégio, a cessão dos direitos incluirá o fornecimento de todos os dados, documentos e elementos de informação pertinentes à tecnologia de concepção, desenvolvimento, fixação em suporte físico de qualquer natureza e aplicação da obra;
- 4.1.4.** Assegurar à CONTRATANTE:
- 4.1.4.1.** O direito de propriedade intelectual dos produtos desenvolvidos, inclusive sobre as eventuais adequações e atualizações que vierem a ser realizadas, logo após o recebimento de cada parcela, de forma permanente, permitindo à CONTRATANTE distribuir, alterar e utilizar os mesmos sem limitações;
- 4.1.4.2.** Os direitos autorais da solução, do projeto, de suas especificações técnicas, da documentação produzida e congêneres, e de todos os demais produtos gerados na execução do contrato, inclusive aqueles produzidos por terceiros subcontratados, ficando proibida a sua utilização sem que exista autorização expressa da CONTRATANTE, sob pena de multa, sem prejuízo das sanções civis e penais cabíveis.
- 4.1.5.** Promover a organização técnica e administrativa dos serviços, de modo a conduzi-los eficaz e eficientemente, de acordo com os documentos e especificações que integram o Contrato, no prazo determinado.
- 4.1.6.** Conduzir os trabalhos com estrita observância às normas da legislação pertinente, cumprindo as determinações dos Poderes Públicos, mantendo o local dos serviços sempre limpo e nas melhores condições de segurança, higiene e disciplina.
- 4.1.7.** Atentar, em relação ao material, para todas as disposições e especificações constantes no Projeto Básico.
- 4.1.8.** Submeter previamente, por escrito, à CONTRATANTE, para análise e aprovação, quaisquer mudanças nos métodos executivos que fujam às especificações do memorial descritivo.
- 4.1.9.** Elaborar o Diário de Obra, incluindo diariamente, pelo Engenheiro preposto responsável, as informações sobre o andamento da obra, tais como, número de funcionários, de equipamentos, condições de trabalho, condições meteorológicas, serviços executados, registro de ocorrências e outros fatos relacionados, bem como os comunicados à Fiscalização e situação da obra em relação ao cronograma previsto.
- 4.1.10.** Refazer, às suas expensas, os trabalhos executados em desacordo com o estabelecido neste instrumento e as especificações constantes no projeto básico e seus anexos, bem como substituir aqueles realizados com materiais defeituosos ou com vício de construção, pelo prazo de 05 (cinco) anos, contado da data de emissão do Termo de Recebimento Definitivo, ou a qualquer tempo se constatado pelo fiscal da CONTRATANTE.
- 4.1.11.** Observar as diretrizes, critérios e procedimentos para a gestão dos resíduos da construção civil estabelecidos na Resolução nº 307, de 05/07/2002, do Conselho Nacional de Meio Ambiente – CONAMA, conforme artigo 4º, §§ 2º e 3º, da Instrução Normativa SLTI/MPOG nº 1, de 19/01/2010, nos seguintes termos:
- a)** O gerenciamento dos resíduos originários da contratação deverá obedecer às diretrizes técnicas e procedimentos do Programa Municipal de Gerenciamento de Resíduos da Construção Civil, ou do Projeto de Gerenciamento de Resíduos da Construção Civil apresentado ao órgão competente, conforme o caso;
- b)** Nos termos dos artigos 3º e 10º da Resolução CONAMA nº 307, de 05/07/2002, a CONTRATADA deverá providenciar a destinação ambientalmente adequada dos resíduos da construção civil originários da contratação, obedecendo, no que couber, aos seguintes procedimentos:
- b.1.** Resíduos Classe A (reutilizáveis ou recicláveis como agregados): deverão ser reutilizados ou reciclados na forma de agregados, ou encaminhados a áreas de aterro de

resíduos da construção civil, sendo dispostos de modo a permitir a sua utilização ou reciclagem futura;

**b.2.** Resíduos Classe B (recicláveis para outras destinações): deverão ser reutilizados, reciclados ou encaminhados a áreas de armazenamento temporário, sendo dispostos de modo a permitir a sua utilização ou reciclagem futura;

**b.3.** Resíduos Classe C (para os quais não foram desenvolvidas tecnologias ou aplicações economicamente viáveis que permitam a sua reciclagem/recuperação): deverão ser armazenados, transportados e destinados em conformidade com as normas técnicas específicas;

**b.4.** Resíduos Classe D (perigosos, contaminados ou prejudiciais à saúde): deverão ser armazenados, transportados, reutilizados e destinados em conformidade com as normas técnicas específicas.

c) Em nenhuma hipótese a CONTRATADA poderá dispor os resíduos originários da contratação aterros de resíduos domiciliares, áreas de "bota fora", encostas, corpos d'água, lotes vagos e áreas protegidas por Lei, bem como em áreas não licenciadas;

**4.1.12.** Observar as seguintes diretrizes de caráter ambiental:

a) Qualquer instalação, equipamento ou processo, situado em local fixo, que libere ou emita matéria para a atmosfera, por emissão pontual ou fugitiva, utilizado na execução contratual, deverá respeitar os limites máximos de emissão de poluentes admitidos na Resolução CONAMA n° 382, de 26/12/2006, e legislação correlata, de acordo com o poluente e o tipo de fonte;

b) Na execução contratual, conforme o caso, a emissão de ruídos não poderá ultrapassar os níveis considerados aceitáveis pela Norma NBR-10.151 – *Avaliação do Ruído em Áreas Habitadas visando o conforto da comunidade*, da Associação Brasileira de Normas Técnicas - ABNT, ou aqueles estabelecidos na NBR-10.152 – *Níveis de Ruído para conforto acústico*, da Associação Brasileira de Normas Técnicas – ABNT, nos termos da Resolução CONAMA n° 01, de 08/03/90, e legislação correlata;

**4.1.13.** Responder por qualquer acidente de trabalho na execução dos serviços, por uso indevido de patentes registradas em nome de terceiros, por danos resultantes de caso fortuito ou de força maior, por qualquer causa de destruição, danificação, defeitos ou incorreções dos serviços ou dos bens da CONTRATANTE, de seus funcionários ou de terceiros, ainda que ocorridos em via pública junto à obra.

**4.1.14.** Comunicar ao Fiscal do contrato, no prazo de 24 (vinte e quatro) horas, qualquer ocorrência anormal ou acidente que se verifique no local dos serviços.

**4.1.15.** Prestar todo esclarecimento ou informação solicitada pela CONTRATANTE ou por seus prepostos, garantindo-lhes o acesso, a qualquer tempo, ao local dos serviços, bem como aos documentos relativos à execução da reforma.

**4.1.16.** Paralisar, por determinação da CONTRATANTE, qualquer trabalho que não esteja sendo executado de acordo com a boa técnica ou que ponha em risco a segurança de pessoas ou bens de terceiros.

**4.1.17.** Responsabilizar-se pelos encargos previdenciários, fiscais e comerciais resultantes da execução do contrato.

**4.1.18.** Responder pelo pagamento dos salários devidos aos empregados e encargos trabalhistas, bem como pelos registros, seguros contra riscos de acidentes de trabalho e outras obrigações inerentes à execução dos serviços ora contratados.

**4.1.19.** Arcar com todos os tributos incidentes sobre este Contrato, bem como sobre a sua atividade, devendo efetuar os respectivos pagamentos na forma e nos prazos determinados por lei.

**4.1.20.** Adotar as providências e precauções necessárias, inclusive consulta nos respectivos órgãos, se necessário for, a fim de que não venham a ser danificadas as redes hidros sanitárias, elétricas e telefônicas.

**4.1.21.** Promover a guarda, manutenção e vigilância de materiais, ferramentas, e tudo o que for necessário à execução dos serviços, durante a vigência da obra.

**4.1.22.** Manter seu pessoal devidamente identificado através de crachás, com fotografia recente, e provendo-os dos Equipamentos de Proteção Individual - EPI's;

**4.1.23.** Manter sediado junto à Administração, durante os turnos de trabalho, preposto capaz de tomar decisões compatíveis com os compromissos assumidos;

**4.1.24.** Cumprir, além dos postulados legais vigentes de âmbito federal, estadual ou municipal, as

normas de segurança da Administração;

**4.1.25.** Instruir os seus empregados, quanto à prevenção de incêndios nas áreas da Administração;

**4.1.26.** Prestar os serviços dentro dos parâmetros e rotinas estabelecidos, fornecendo todos os materiais, equipamentos e utensílios em quantidade, qualidade e tecnologia adequadas, com a observância às recomendações aceitas pela boa técnica, normas e legislação;

**4.1.27.** Realizar, conforme o caso, por meio de laboratórios previamente aprovados pela fiscalização e sob suas custas, os testes, ensaios, exames e provas necessárias ao controle de qualidade dos materiais, serviços e equipamentos a serem aplicados nos trabalhos, conforme procedimento previsto no Projeto Básico;

**4.1.28.** Regularizar, quando notificada pela CONTRATANTE, sob pena de sofrer as penalidades estabelecidas no contrato, as eventuais falhas na execução dos serviços fora das suas especificações;

**4.1.29.** Responder por qualquer prejuízo ou danos causados diretamente à Administração ou a terceiros, decorrentes de sua culpa ou dolo na execução do contrato, procedendo imediatamente aos reparos ou indenizações cabíveis e assumindo o ônus decorrente;

**4.1.30.** Comunicar ao CONTRATANTE, quaisquer fatos ou circunstâncias detectadas por seus empregados quando da execução dos serviços, que prejudiquem ou possam vir a prejudicar a qualidade dos serviços ou comprometer a integridade do patrimônio público;

**4.1.31.** Providenciar, conforme o caso, as ligações definitivas das utilidades previstas no projeto (água, esgoto, gás, energia elétrica, telefone, etc.), bem como agendar, junto aos órgãos federais, estaduais e municipais e concessionárias de serviços públicos, vistorias com vistas à obtenção de licenças e regularização dos serviços concluídos (Habite-se, Licença Ambiental de Operação, etc.);

**4.1.32.** Não transferir a terceiros, por qualquer forma, nem mesmo parcialmente, as obrigações assumidas, nem subcontratar qualquer das prestações a que está obrigada, exceto nas condições autorizadas no Projeto Básico ou neste contrato;

**4.1.33.** Não permitir a utilização de qualquer trabalho do menor de dezesseis anos, exceto na condição de aprendiz para os maiores de quatorze anos; nem permitir a utilização do trabalho do menor de dezoito anos em trabalho noturno, perigoso ou insalubre;

**4.1.34.** Manter, durante o período de vigência do contrato, todas as condições que ensejaram a sua habilitação e qualificação no certame licitatório;

**4.1.35.** Fornecer mensalmente, ou sempre que solicitados pela CONTRATANTE, os comprovantes do cumprimento das obrigações previdenciárias, do Fundo de Garantia por Tempo de Serviço – FGTS, e do pagamento dos salários e benefícios dos empregados utilizados na execução dos serviços;

**4.1.36.** Vedar a utilização, na execução dos serviços, de empregado que seja familiar de agente público ocupante de cargo em comissão ou função de confiança no órgão contratante, nos termos da Súmula Vinculante nº 13 do Supremo Tribunal Federal, que dispõe sobre a vedação do nepotismo no âmbito da administração pública.

## **5. CLÁUSULA QUINTA - DA DISCRIMINAÇÃO DO SERVIÇO**

**5.1.** Os serviços serão executados pela CONTRATADA na forma descrita no Projeto Básico e seus anexos.

**5.1.1.** Para a perfeita execução dos serviços, a CONTRATADA deverá disponibilizar os materiais, equipamentos, ferramentas e utensílios necessários, nas quantidades estimadas e qualidades estabelecidas no Projeto Básico e de acordo com os termos da proposta, promovendo, quando requerido, sua substituição.

## **6. CLÁUSULA SEXTA - DA SUBCONTRATAÇÃO**

**6.1.** É vedada a subcontratação total do objeto do contrato.

## **7. CLÁUSULA SÉTIMA - DAS OBRIGAÇÕES DA CONTRATANTE**

**7.1.** A CONTRATANTE obriga-se a:

**7.1.1.** Cumprir fielmente as disposições do Contrato;

- 7.1.2. Exercer a fiscalização dos serviços por servidores especialmente designados, na forma prevista na Lei nº 8.666/93;
- 7.1.3. Responsabilizar-se pela comunicação, em tempo hábil, de qualquer fato que acarrete em interrupção na execução do Contrato;
- 7.1.4. Efetuar o pagamento nas condições e preços pactuados no Contrato;
- 7.1.5. Notificar a CONTRATADA, por escrito, sobre imperfeições, falhas ou irregularidades constatadas na execução do serviço para que sejam adotadas as medidas corretivas necessárias;
- 7.1.6. Fornecer por escrito as informações necessárias para o desenvolvimento dos serviços objeto do contrato;
- 7.1.7. Exigir o cumprimento de todas as obrigações assumidas pela CONTRATADA, de acordo com as cláusulas contratuais e os termos de sua proposta;
- 7.1.8. Zelar pelo cumprimento das obrigações da CONTRATADA relativas à observância das normas ambientais vigentes;
- 7.1.9. Proporcionar todas as condições para que a CONTRATADA possa desempenhar seus serviços de acordo com as determinações do Contrato, do Edital, especialmente do Projeto Básico e seus anexos;
- 7.1.10. Zelar para que durante toda a vigência do contrato sejam mantidas, em compatibilidade com as obrigações assumidas pela CONTRATADA, todas as condições de habilitação e qualificação exigidas na licitação.

## **8. CLÁUSULA OITAVA - DO VALOR DO CONTRATO**

8.1. O valor do contrato é de R\$ \_\_\_\_\_ (\_\_\_\_\_).

8.1.1. Os valores acima estão inclusos todas as despesas ordinárias diretas e indiretas decorrentes da execução contratual, inclusive tributos e/ou impostos, encargos sociais, trabalhistas, previdenciários, fiscais e comerciais incidentes, taxa de administração, materiais de consumo, seguro e outros necessários ao cumprimento integral do objeto contratado.

## **9. CLÁUSULA NONA - DA VIGÊNCIA**

9.1. O prazo de vigência do Contrato será de \_\_\_\_ (\_\_\_\_) \_\_\_\_, a partir da data da assinatura, podendo tal prazo ser prorrogado nas hipóteses elencadas no parágrafo primeiro do artigo 57 da Lei nº 8.666, de 1993.

9.1.1. A vigência poderá ultrapassar o exercício financeiro, desde que as despesas referentes à contratação sejam integralmente empenhadas até 31 de dezembro, para fins de inscrição em restos a pagar.

## **10. CLÁUSULA DÉCIMA - DO PAGAMENTO**

10.1-Os pagamentos serão realizados no prazo de até 30 (trinta) dias consecutivos, contados da apresentação da nota fiscal/fatura respectiva, após medição e comprovação dos serviços efetivamente realizados, conforme laudo de medição da Secretaria Municipal de Infraestrutura, assinado pelo servidor designado para acompanhar e fiscalizar a execução do objeto desta licitação, desde que não haja fator impeditivo provocado pela Contratada.

10.1.1-A primeira medição só será paga com a apresentação dos seguintes documentos:

- e) Anotação de Responsabilidade Técnica – ART, expedida pelo Conselho Regional de Engenharia, Arquitetura e Agronomia do Maranhão (CREA/MA);
- f) Inscrição no CEI (INSS);
- g) Alvará de Construção, expedido pela PREFEITURA MUNICIPAL DE CHAPADINHA/MA;
- h) Instalação da placa da obra, exigida pela PREFEITURA MUNICIPAL DE CHAPADINHA.

10.1.2-O pagamento da última medição ou parcela, não inferior a 10% (dez por cento) do valor total do objeto desta licitação, somente será efetuado mediante o recebimento definitivo do objeto.

12.2 – Nenhum pagamento será efetuado sem a comprovação da regularidade de habilitação da licitante durante toda execução do objeto.

**10.3** - No caso de eventual atraso de pagamento, desde que a Contratada não tenha concorrido de alguma forma para tanto, será devida compensação financeira, que será calculada, mediante a aplicação da seguinte fórmula:

$$EM = I \times N \times VP$$

Na qual:

EM = Encargos moratórios;

N = Número de dias entre a data prevista para o pagamento e a do efetivo pagamento;

VP = Valor da parcela a ser paga.

I = Índice de compensação financeira = 0,00016438, assim apurado:

$I = (TX)I = (6/100) / 365I = 0.00016438$  TX = Percentual da taxa anual = 6%

**10.4** - Caso a Contratada seja optante do Sistema Integrado de Pagamento de Impostos e Contribuições das Microempresas e das Empresas e Pequeno Porte (SIMPLES), deverá apresentar, juntamente com a Nota Fiscal, declaração na qual faça constar essa condição, conforme modelo trazido na Instrução Normativa SRF n.º 480, de 15 de dezembro de 2004.

**10.5** - A Contratante poderá deduzir do montante a pagar os valores correspondentes a multas ou indenizações devidas pela Contratada.

**10.6** - Nenhum pagamento será efetuado à Contratada enquanto pendente de liquidação qualquer obrigação financeira que lhe for imposta, em virtude de penalidade ou inadimplência, pelo descumprimento deste contrato, sem que isso gere direito ao reajustamento do preço ou à atualização monetária.

## **11. CLÁUSULA DÉCIMA PRIMERA - DO RECEBIMENTO DO OBJETO**

**11.1.** Quando as obras e/ou serviços contratados forem concluídos, caberá à CONTRATADA apresentar comunicação escrita informando o fato à fiscalização da CONTRATANTE, a qual competirá, no prazo de até 15 (quinze) dias, a verificação dos serviços executados, para fins de recebimento provisório.

**11.1.1.** O recebimento provisório também ficará sujeito, quando cabível, à conclusão de todos os testes de campo e à entrega dos Manuais e Instruções exigíveis.

**11.2.** A CONTRATANTE realizará inspeção minuciosa de todos os serviços e executados, por meio de profissionais técnicos competentes, acompanhados dos profissionais encarregados pela obra, com a finalidade de verificar a adequação dos serviços e constatar e relacionar os arremates, retoques e revisões finais que se fizerem necessários.

**11.2.1.** Após tal inspeção, será lavrado Termo de Recebimento Provisório, em 02 (duas) vias de igual teor e forma, ambas assinadas pela fiscalização, relatando as eventuais pendências verificadas.

**11.2.2.** A CONTRATADA fica obrigada a reparar, corrigir, remover, reconstruir ou substituir, às suas expensas, no todo ou em parte, o objeto em que se verificarem vícios, defeitos ou incorreções resultantes da execução ou materiais empregados, cabendo à fiscalização não atestar a última e/ou única medição de serviços até que sejam sanadas todas as eventuais pendências que possam vir a ser apontadas no Termo de Recebimento Provisório.

**11.3.** O Termo de Recebimento Definitivo das obras e/ou serviços contratados será lavrado em até **90 (noventa) dias** após a lavratura do Termo de Recebimento Provisório, por servidor ou comissão designada pela autoridade competente, desde que tenham sido devidamente atendidas todas as exigências da fiscalização quanto às pendências observadas, e somente após solucionadas todas as reclamações porventura feitas quanto à falta de pagamento a operários ou fornecedores de materiais e prestadores de serviços empregados na execução do contrato.

**11.3.1.** Na hipótese de a verificação a que se refere o parágrafo anterior não ser procedida tempestivamente, reputar-se-á como realizada, consumando-se o recebimento definitivo no dia do esgotamento do prazo, desde que o fato seja comunicado à CONTRATANTE nos 15 (quinze) dias anteriores à exaustão do prazo.

**11.3.2.** O recebimento definitivo do objeto licitado não exime a CONTRATADA, em qualquer época, das garantias concedidas e das responsabilidades assumidas em contrato e por força das disposições legais em vigor (Lei n.º 10.406, de 2002).

## **12. CLÁUSULA DÉCIMA SEGUNDA - DOS PREÇOS**

12.1. Os preços são fixos e irrevogáveis.

## **13. CLÁUSULA DÉCIMA TERCEIRA - DA DOTAÇÃO ORÇAMENTÁRIA**

13.1. As despesas decorrentes da presente contratação correrão à conta de recursos específicos consignados no Orçamento Geral do Município de Chapadinha-Ma deste exercício, na dotação abaixo discriminada:

13.2. Caso a vigência do contrato ultrapasse o exercício financeiro, as despesas do exercício subsequente correrão à conta das dotações orçamentárias indicadas em termo aditivo ou apostila mento.

## **14. CLÁUSULA DÉCIMA QUARTA - DA FISCALIZAÇÃO**

14.1. A execução dos serviços ora contratados será objeto de acompanhamento, controle, fiscalização e avaliação por representante da CONTRATANTE, para este fim especialmente designado, com as atribuições específicas determinadas na Lei nº 8.666, de 1993, conforme detalhado no Projeto Básico.

14.1.1. O representante da CONTRATANTE deverá ser profissional habilitado e com a experiência técnica necessária para o acompanhamento e controle da execução da obra.

14.2. O acompanhamento, o controle, a fiscalização e avaliação de que trata este item não excluem a responsabilidade da CONTRATADA e nem confere à CONTRATANTE responsabilidade solidária, inclusive perante terceiros, por quaisquer irregularidades ou danos na execução dos serviços contratados.

14.3. A CONTRATANTE se reserva o direito de rejeitar, no todo ou em parte, os serviços ora contratados, prestados em desacordo com o presente Edital e seus Anexos e com o contrato.

14.4. As determinações e as solicitações formuladas pelo representante da CONTRATANTE encarregado da fiscalização do contrato deverão ser prontamente atendidas pela CONTRATADA, ou, nesta impossibilidade, justificadas por escrito.

## **15. CLÁUSULA DÉCIMA QUINTA - DAS ALTERAÇÕES DO CONTRATO**

15.1. Nos termos do art. 65, § 1º, da Lei nº 8.666, de 1993, a Contratada ficará obrigada a aceitar, nas mesmas condições contratuais, os acréscimos ou supressões que se fizerem necessários, até o limite de 25% (vinte e cinco por cento) do valor inicial atualizado do contrato.

15.1.1. Em caso de reforma de edifício, o limite fixado para os acréscimos é de até 50% (cinquenta por cento) do valor inicial atualizado do contrato.

15.1.2. As supressões resultantes de acordo celebrado entre os contratantes poderão exceder o limite de 25% (vinte e cinco por cento).

15.1.3. O conjunto de acréscimos e o conjunto de supressões serão calculados sobre o valor original do contrato, aplicando-se a cada um desses conjuntos, individualmente e sem nenhum tipo de compensação entre eles, os limites de alteração acima estabelecidos.

15.2. As alterações contratuais decorrentes de alegação de falhas ou omissões em qualquer das peças, orçamentos, plantas, especificações, memoriais e estudos técnicos preliminares do projeto não poderão ultrapassar, no seu conjunto, 10% (dez por cento) do valor total do contrato, computando-se esse percentual para verificação dos limites do art. 65, § 1º, da Lei nº 8.666, de 1993.

15.3. A formação do preço dos aditivos contratuais contará com orçamento específico detalhado em planilhas elaboradas pelo órgão, mantendo-se, em qualquer aditivo, a proporcionalidade da diferença entre o valor global estimado na fase interna da licitação e o valor global contratado, mantidos os limites do art. 65, § 1º, da Lei nº 8.666, de 1993.

15.3.1. Somente em condições especiais, devidamente justificadas em relatório técnico circunstanciado, elaborado por profissional habilitado e aprovado pelo órgão gestor dos recursos ou seu mandatário, poderão os custos das etapas do cronograma físico-financeiro exceder o limite de proporcionalidade acima fixado, sem prejuízo da avaliação dos órgãos de controle interno e externo.

15.4. Uma vez formalizada a alteração contratual, não se aplicam, para efeito de execução, medição, monitoramento, fiscalização e auditoria, os custos unitários da planilha de formação do preço do edital.



## **16. CLÁUSULA DÉCIMA SEXTA - DAS INFRAÇÕES E DAS SANÇÕES ADMINISTRATIVAS**

**16.1.** O atraso injustificado na execução do contrato sujeitará a CONTRATADA, após regular processo administrativo, à penalidade de:

a) Multa moratória de até **0,33% (trinta e três décimos por cento)** por dia de atraso injustificado sobre o valor da contratação, até o limite de **20% (vinte por cento)**.

**16.1.1.** A aplicação da multa moratória não impede que a Administração rescinda unilateralmente o Contrato e aplique as outras sanções cabíveis.

**16.2.** A inexecução total ou parcial do contrato, ou o descumprimento de qualquer dos deveres elencados no Edital e no contrato, sujeitará a CONTRATADA, garantida a prévia defesa, sem prejuízo da responsabilidade civil e criminal, às penalidades de:

a) Advertência por faltas leves, assim entendidas como aquelas que não acarretarem prejuízos significativos ao objeto da contratação;

b) Multa compensatória de até **10% (dez por cento)** sobre o valor total da contratação;

c) Suspensão de licitar e impedimento de contratar com a Prefeitura Municipal de Chapadina pelo prazo de até dois anos;

c.1. Tal penalidade pode implicar suspensão de licitar e impedimento de contratar com qualquer órgão ou entidade da Administração Pública, seja na esfera federal, estadual, do Distrito Federal ou municipal, conforme Acórdãos nº 2.218/2011 e nº 3.757/2011, da 1ª Câmara do TCU.

d) Declaração de inidoneidade para licitar ou contratar com a Administração Pública enquanto perdurarem os motivos determinantes da punição ou até que seja promovida a reabilitação perante a própria autoridade que aplicou a penalidade, que será concedida sempre que a Contratada ressarcir a Administração pelos prejuízos resultantes e após decorrido o prazo da penalidade de suspensão do subitem anterior.

**16.2.1.** A recusa injustificada da Adjudicatária em assinar o Contrato, após devidamente convocada, dentro do prazo estabelecido pela Administração, equivale à inexecução total do contrato, sujeitando-a às penalidades acima estabelecidas.

**16.2.2.** A aplicação de qualquer penalidade não exclui a aplicação da multa.

**16.3.** Também ficam sujeitas às penalidades de suspensão de licitar e impedimento de contratar e de declaração de inidoneidade, previstas no subitem anterior, as empresas ou profissionais que, em razão do contrato decorrente desta licitação:

**16.3.1.** Tenham praticado atos ilícitos visando a frustrar os objetivos da licitação;

**16.3.2.** Demonstrem não possuir idoneidade para contratar com a Administração em virtude de atos ilícitos praticados.

**16.4.** A aplicação de qualquer das penalidades previstas realizar-se-á em processo administrativo que assegurará o contraditório e a ampla defesa observando-se o procedimento previsto na Lei nº 8.666, de 1993, e subsidiariamente na Lei nº 9.784, de 1999.

**16.5.** A autoridade competente, na aplicação das sanções, levará em consideração a gravidade da conduta do infrator, o caráter educativo da pena, bem como o dano causado à Administração, observado o princípio da proporcionalidade.

**16.6.** As multas devidas e/ou prejuízos causados à CONTRATANTE serão deduzidos dos valores a serem pagos, ou recolhidos em favor do Município de Chapadina-Ma, ou deduzidos da garantia, ou ainda, quando for o caso, serão inscritos na Dívida Ativa do Município e cobrados judicialmente.

**16.6.1.** Caso a CONTRATANTE determine, a multa deverá ser recolhida no prazo máximo de **10 (dez) dias**, a contar da data do recebimento da comunicação enviada pela autoridade competente.

**16.7.** As penalidades serão obrigatoriamente publicadas nos Diários Oficiais do município de Chapadina e do Estado do Maranhão.

**16.8.** As sanções aqui previstas são independentes entre si, podendo ser aplicadas isoladas ou, no caso das multas, cumulativamente, sem prejuízo de outras medidas cabíveis.

## **17. CLÁUSULA DÉCIMA SÉTIMA - MEDIDAS ACAUTELADORAS**

**17.1.** Consoante o artigo 45 da Lei nº 9.784, de 1999, a Administração Pública poderá motivadamente adotar providências acauteladoras, inclusive retendo o pagamento, como forma de prevenir a ocorrência de dano de difícil ou impossível reparação.

## **18. CLÁUSULA DÉCIMA OITAVA - DA RESCISÃO CONTRATUAL**

- 18.1.** São motivos para a rescisão do presente Contrato, nos termos do art. 78 da Lei nº 8.666, de 1993:
- I. O não cumprimento de cláusulas contratuais, especificações, projetos ou prazos;
  - II. O cumprimento irregular de cláusulas contratuais, especificações, projetos e prazos;
  - III. A lentidão do seu cumprimento, levando a Administração a comprovar a impossibilidade da conclusão do serviço, nos prazos estipulados;
  - IV. O atraso injustificado no início do serviço;
  - V. A paralisação do serviço, sem justa causa e prévia comunicação à Administração;
  - VI. A subcontratação total ou parcial do seu objeto, a associação da CONTRATADA com outrem, a cessão ou transferência, total ou parcial, bem como a fusão, cisão ou incorporação, não admitidas no Contrato;
  - VII. O desatendimento às determinações regulares da autoridade designada para acompanhar e fiscalizar a sua execução, assim como as de seus superiores;
  - VIII. O cometimento reiterado de faltas na sua execução, anotadas na forma do § 1º do art. 67 da Lei nº 8.666, de 1993;
  - IX. A decretação de falência, ou a instauração de insolvência civil;
  - X. A dissolução da sociedade, ou falecimento da CONTRATADA;
  - XI. A alteração social ou a modificação da finalidade ou da estrutura da CONTRATADA, que prejudique a execução do Contrato;
  - XII. Razões de interesse público, de alta relevância e amplo conhecimento, justificadas e determinadas pela máxima autoridade da esfera administrativa a que está subordinada a CONTRATANTE e exaradas no processo administrativo a que se refere o Contrato;
  - XIII. A supressão, por parte da Administração, de serviços, acarretando modificação do valor inicial do Contrato além do limite permitido no § 1º do art. 65 da Lei nº 8.666, de 1993;
  - XIV. A suspensão de sua execução, por ordem escrita da Administração, por prazo superior a 120 (cento e vinte) dias, salvo em caso de calamidade pública, grave perturbação da ordem interna, guerra, ou ainda por repetidas suspensões que totalizem o mesmo prazo, independentemente do pagamento obrigatório de indenização pelas sucessivas e contratualmente imprevistas desmobilizações, mobilizações e outras previstas, assegurada à CONTRATADA, nesses casos, o direito de optar pela suspensão do cumprimento das obrigações assumidas, até que seja normalizada a situação;
  - XV. O atraso superior a 90 (noventa) dias dos pagamentos devidos pela Administração, decorrentes de serviços, fornecimento, ou parcelas destes já recebidos ou executados, salvo em caso de calamidade pública, grave perturbação da ordem interna ou guerra, assegurada à CONTRATADA o direito de optar pela suspensão de cumprimento de suas obrigações, até que seja normalizada a situação;
  - XVI. A não liberação, por parte da Administração, do objeto para execução do serviço, nos prazos contratuais;
  - XVII. A ocorrência de caso fortuito ou de força maior, regularmente comprovada, impeditiva da execução do Contrato;
  - XVIII. O descumprimento do disposto no inciso V do art. 27 da Lei nº 8.666, de 1993, sem prejuízo das sanções penais cabíveis.
- 18.2.** Os casos da rescisão contratual serão formalmente motivados nos autos, assegurado o contraditório e a ampla defesa.
- 18.3.** A rescisão deste Contrato poderá ser:
- 18.3.1.** Determinada por ato unilateral e escrito da Administração, nos casos enumerados nos incisos I a XII, XVII e XVIII desta cláusula;
  - 18.3.2.** Amigável, por acordo entre as partes, reduzida a termo no processo, desde que haja conveniência para a Administração;
  - 18.3.3.** Judicial, nos termos da legislação.
- 18.4.** A rescisão administrativa ou amigável deverá ser precedida de autorização escrita e fundamentada da autoridade competente.
- 18.5.** Quando a rescisão ocorrer com base nos incisos XII a XVII desta cláusula, sem que haja culpa da CONTRATADA, será esta ressarcida dos prejuízos regularmente comprovados que houver sofrido, tendo ainda direito a:
- 18.5.1.** Devolução da garantia;
  - 18.5.2.** Pagamentos devidos pela execução do Contrato até a data da rescisão.

**18.6.** A rescisão por descumprimento das cláusulas contratuais acarretará a execução da garantia contratual, para ressarcimento da CONTRATANTE, e dos valores das multas e indenizações a ela devidos, bem como a retenção dos créditos decorrentes do Contrato, até o limite dos prejuízos causados à CONTRATANTE, além das sanções previstas neste instrumento.

**18.7.** O termo de rescisão deverá indicar, conforme o caso:

**18.7.1.** Balanço dos eventos contratuais já cumpridos ou parcialmente cumpridos;

**18.7.2.** Relação dos pagamentos já efetuados e ainda devidos;

**18.7.3.** Indenizações e multas.

#### **19. CLÁUSULA NONA - DOS CASOS OMISSOS**

**19.1.** Os casos omissos ou situações não explicitadas nas cláusulas deste Contrato serão decididos pela CONTRATANTE, segundo as disposições contidas na Lei nº 8.078, de 1990 - Código de Defesa do Consumidor, na Lei Complementar nº 123, de 2006 modificada pela Lei Complementar 147/2014, e na Lei nº 8.666, de 1993, bem como nos demais regulamentos e normas administrativas municipais, que fazem parte integrante deste Contrato, independentemente de suas transcrições.

#### **20. CLÁUSULA VIGÉSIMA - DA PUBLICAÇÃO**

**20.1.** Incumbirá à CONTRATANTE providenciar a publicação do extrato deste Contrato na Imprensa Oficial, até o quinto dia útil do mês seguinte ao de sua assinatura, para ocorrer no prazo de 20 (vinte) dias daquela data.

#### **21. CLÁUSULA VIGÉSIMA PRIMEIRA - DO FORO**

**21.1.** Fica eleito o foro da Cidade de Chapadinho-Ma, com exclusão de qualquer outro, por mais privilegiado que seja, para dirimir quaisquer questões oriundas do presente Contrato.

E assim, por estarem de acordo, ajustados e contratados, após lido e achado conforme, as partes a seguir firmam o presente Contrato em 02 (duas) vias, de igual teor e forma, para um só efeito.

Chapadinho, Estado do Maranhão, \_\_\_ de \_\_\_ de \_\_\_\_\_.

\_\_\_\_\_  
Pela CONTRATANTE

\_\_\_\_\_  
Pela CONTRATADA

**AVISO DE LICITAÇÃO. PREGÃO ELETRÔNICO Nº 018/2021 – CCL/PMB. PROCESSO ADMINISTRATIVO Nº 2.100/2021. OBJETO:** Registro de preços para futura aquisição de materiais e bens permanentes do tipo moveis, eletrodomesticos e outros. **DATA DA ABERTURA:** 27/09/2021 às 09h00min, horário de Brasília. **LOCAL DE REALIZAÇÃO:** Portal de CMB – [www.centralcomprasbhsma.com.br](http://www.centralcomprasbhsma.com.br). Edital e demais informações disponíveis em [www.barreirinhas.ma.gov.br](http://www.barreirinhas.ma.gov.br) e [www.centralcomprasbhsma.com.br](http://www.centralcomprasbhsma.com.br). Informações adicionais serão prestadas na CCL localizada, na Av. Joaquin Soeiro de Carvalho, SN - Centro, Barreirinhas - MA, CEP: 65.590-000 no horário de 08h00min às 12h00min de segunda a sexta-feira. Barreirinhas (MA), 03 de setembro de 2021. **Águilas Conceição Martins-Pregoeira CCL/PMB.**

**AVISO DE LICITAÇÃO. PREGÃO ELETRÔNICO Nº 019/2021 – CCL/PMB. PROCESSO ADMINISTRATIVO Nº 1.190/2021. OBJETO:** Registro de preços para futura aquisição de livros (kits) didáticos para a melhoria de proficiência de língua portuguesa e matemática do 1º ao 9º ano. **DATA DA ABERTURA:** 23/09/2021 às 09h00min, horário de Brasília. **LOCAL DE REALIZAÇÃO:** Portal de CMB – [www.centralcomprasbhsma.com.br](http://www.centralcomprasbhsma.com.br). Edital e demais informações disponíveis em [www.barreirinhas.ma.gov.br](http://www.barreirinhas.ma.gov.br) e [www.centralcomprasbhsma.com.br](http://www.centralcomprasbhsma.com.br). Informações adicionais serão prestadas na CCL localizada, na Av. Joaquin Soeiro de Carvalho, SN - Centro, Barreirinhas - MA, CEP: 65.590-000 no horário de 08h00min às 12h00min de segunda a sexta-feira. Barreirinhas (MA), 03 de setembro de 2021. **Águilas Conceição Martins-Pregoeira CCL/PMB.**

**AVISO DE ADIAMENTO PREGÃO ELETRÔNICO Nº 014/2021 – CCL/PMB PROCESSO ADMINISTRATIVO Nº 822/2021 OBJETO:** Registro de Preço para futura aquisição de kit carteira para aluno e quadro branco. **SITUAÇÃO:** Anteriormente marcada para o dia 14/09/2021 às 14h00min, horário de Brasília, a presente licitação fica **adiada até ulterior deliberação** para fins de readequação das especificações do Termo de Referência – Anexo I. Demais informações disponíveis em [www.barreirinhas.ma.gov.br](http://www.barreirinhas.ma.gov.br) e [www.centralcomprasbhsma.com.br](http://www.centralcomprasbhsma.com.br). Informações adicionais serão prestadas na CCL localizada, na Av. Joaquin Soeiro de Carvalho, SN - Centro, Barreirinhas - MA, CEP: 65.590-000 no horário de 08h00min às 12h00min de segunda a sexta-feira. Barreirinhas (MA), 09 de setembro de 2021. **Águilas Conceição Martins Pregoeira CCL/PMB.**

### PREFEITURA MUNICIPAL DE CHAPADINHA – MA

**AVISO DE LICITAÇÃO. TOMADA DE PREÇO Nº 025/2021. Processo Administrativo nº 01.01.0372.2021 – Secretaria Municipal de Educação.** Objeto: Contratação de empresa especializada na execução dos Serviços de Engenharia para Construção de Unidade Escolar com 04 (quatro) salas e demais dependências no Povoado Estrela I de interesse da Secretaria Municipal de Educação; Abertura: 27/09/2021 às 09:00hs, forma de execução indireta, no regime de empreitada por menor preço global. O Edital se encontra a disposição para consulta no Mural de Contratações Públicas – SACOP. E também poderão fazer a consulta gratuita ou retirada, na Comissão Permanente de Licitação - CPL, mediante entrega de 02 (duas) resmas de Papel A4, no Setor de Licitações e Compras localizado na Av. Presidente Vargas, nº 310, Centro, no horário das 08:00 às 12:00 horas. Base Legal: Lei Federal nº 8.666/1993, Lei Complementar nº 123/2006 e demais normas atinentes à espécie. Chapadinha/MA. 03/09/2021. Luciano de Souza Gomes-Presidente/CPL.

### PREFEITURA MUNICIPAL DE CEDRAL – MA

**AVISO DE REABERTURA. TOMADA DE PREÇO Nº 005/2021.** A Prefeitura Municipal de Cedral – MA, através de sua Presidente, torna público para o conhecimento dos interessados, que realizará, reabertura de licitação na modalidade Tomada de Preço, objetivando Contratação de Empresa Especializada para Prestação de Serviço de Engenharia para

Reforma da Escola Municipal Professor Ailson Piedade Ferreira, Povoado Anajá Município de Cedral – MA, a sessão será realizada na Sala de reunião da Comissão Permanente de Licitação, situada na Praça. Gov. Newton Bello, 66, Centro, Cedral, Maranhão, com data marcada para o dia 13 de setembro de 2021 às 09h:00min. Cedral – MA, 02 de setembro de 2021. Tatienne da Silva Costa. Presidente da CPL.

### PREFEITURA MUNICIPAL DE DUQUE BACELAR/MA

**AVISO DE LICITAÇÃO. TOMADA DE PREÇOS Nº 017/2021-CPL/PMDB. PROC. ADMINISTRATIVO Nº 109.2021.** A Prefeitura Municipal de Duque Bacelar /MA, através do Presidente da CPL, Conforme Portaria nº 01/2021, torna público que no dia 27 de setembro de 2021 às 08:00h, realizará licitação na modalidade Tomada de Preços, tipo menor preço, tendo por objeto: Obras de recuperação de meio fio, sarjetas e tapa buraco em vias públicas, conforme descrito no Anexo I - Projeto Básico. O Edital será disponibilizado aos interessados no endereço eletrônico <https://www6.tce.ma.gov.br/sacop/muralsite/mural.zul>, ou <http://transparencia.duquebacelar.ma.gov.br/acesoInformacao/licitacao/tce>, ou na Comissão Permanente de Licitação - CPL, localizada Rua Coronel Rosalino, s/n, Centro, Duque Bacelar-MA, CEP: 65.625-000, no horário das 08:00 às 12:00 horas, onde poderá ser consultado gratuitamente ou obtidos. BASE LEGAL: Lei Federal nº 8.666/1993, suas alterações posteriores. Esclarecimentos adicionais no endereço supra, via e-mail [cplduquebacelar@gmail.com](mailto:cplduquebacelar@gmail.com) ou fone (98)984992219, Publique-se. Duque Bacelar/MA, 09 de setembro de 2021. **JOSEMIR RIBEIRO DA COSTA** Presidente da CPL.

### PREFEITURA MUNICIPAL DE FORTUNA – MA

**AVISO DE LICITAÇÃO. PREGÃO ELETRONICO.** A Prefeitura Municipal de Fortuna – MA, através de seu Pregoeiro, torna público para conhecimento dos interessados que está realizando licitação na modalidade Pregão, na forma ELETRÔNICA, do tipo Menor Preço por Item e para REGISTRO DE PREÇOS, os quais serão processados e julgados em conformidade com a Lei nº 10.520/02, Decreto Federal nº 10.024/2019, Decretos Municipais nº 004 e 005/2021, de 04 de janeiro de 2021, Leis complementens nº 123/2006, alterada pela Lei nº 147/14, Decreto Federal nº 8.538/15 e alterações e subsidiariamente no que couber as disposições da Lei nº 8.666/93 e suas alterações e as condições dos Editais, conforme a seguida especificados:

**PREGÃO ELETRÔNICO: Nº 025/2021. Processo Administrativo nº 02.3108.001/2021. TIPO Menor Preço por Item. OBJETO:** Contratação de empresa para a prestação de serviços de locação de veículos com motorista para o transporte escolar para atender nas necessidades da Secretaria Municipal de Educação. **DATA DE ABERTURA:** às 10:00 horas do dia 22 de setembro de 2021.

**PREGÃO ELETRÔNICO: Nº 026/2021-SISTEMA DE REGISTRO DE PREÇOS-SRP. Processo Administrativo nº 02.3108.002/2021. TIPO Menor Preço por Item, para REGISTRO de PREÇOS. OBJETO:** Contratação de empresa para o futuro e eventual o fornecimento de 01 veículo automotivo, tipo ambulância adaptada para simples remoção (Tipo A), zero km, para atender as necessidades da Secretaria Municipal de Saúde. **DATA DE ABERTURA:** às 15:00 horas do dia 22 de setembro de 2021.

**PREGÃO ELETRÔNICO: Nº 027/2021 – SISTEMA DE REGISTRO DE PREÇOS -SRP. Processo Administrativo nº 02.3108.003/2021. TIPO Menor Preço por Item, para REGISTRO de PREÇOS, exclusivo para MEI/ME/EPP. OBJETO:** Contratação de empresa para a prestação de serviços de malharia em geral com confecção e fornecimento de rouparia em geral, tecidos e correlatos em geral para atender as necessidades da Secretaria Municipal de Saúde. **DATA DE ABERTURA:** às 10:00 horas do dia 23 de setembro de 2021.



RW EMPREENDIMENTOS  
E CONSULTORIA



DIGITALIZADO  
R2 TECNOLOGIA  
(86) 3234-2934



# CREDENCIAMENTO

TOMADA DE PREÇOS Nº 025/2021  
(CHAPADINHA/MA)





**RW EMPREENDIMENTOS**  
E CONSULTORIA



À

Prefeitura Municipal de Chapadinha

Referente: **TOMADA DE PREÇOS N.º 025/2021**

**OBJETO:** Contratação de empresa especializada na execução dos Serviços de Engenharia para Construção de Unidade Escolar com 04 (quatro) salas e demais dependências o Povoado Estrela II de interesse da Secretaria Municipal de Educação no município de Chapadinha-MA

### CARTA CREDENCIAL PARA REPRESENTANTE

A empresa **R WAGNER DE SOUSA SILVA EIRELI**, inscrita no CNPJ n.º **28.718.762/0001-47**, com sede na Rua Aniceto Cruz, N.º 420, Sala 01 – Ponte, Caxias – MA, neste ato representado pelo(s) Sr.(a) **Raimundo Wagner de Sousa Silva**, sócio administrador, RG n.º **030753592006-8- SSP-MA**, CPF n.º **042.640.043-73**, brasileiro, solteiro, empresário, endereço: Rua Aniceto Cruz, N.º 420, Ponte, Caxias – MA, pelo presente instrumento de mandato, nomeia e constitui, seu(s) Procurador(es) o Senhor(es) **Cyrlene Andressa do Nascimento Santos**, RG n.º **034178652007-3 SSP-MA**, CPF n.º **044.447.803-55**, brasileira, solteira, empresaria, endereço: Travessa Montes Claros, n.º 295, Bairro Campo de Belém, Caxias - MA, a quem confere(m) amplos poderes para, junto a Prefeitura Municipal de **CHAPADINHA/MA**, praticar os atos necessários à representação da outorgante na licitação na modalidade de **TOMADA DE PREÇOS N.º 025/2021**, usando dos recursos legais e acompanhando-os, conferindo-lhes, ainda, poderes para renunciar ao direito de interposição de recursos em qualquer fase da licitação, bem como assinar documentos, assinar ata, assinar contrato, assinar declarações pertinentes ao certame, recorrer da decisão, e praticar todos os demais atos inerentes ao certame e poderes especiais para ofertar proposta no caso de beneficiário da Lei Complementar n.º 123/2006, alterada pela Lei Complementar n.º 147/2014, declarar a intenção de interpor recurso, renunciar ao direito de interposição de recursos, transigir, desistir, firmar compromissos ou acordos, dando tudo por bom firme e valioso.

Caxias – MA, 24 de SETEMBRO de 2021

FIRMA  
1.º OFÍCIO

*Raimundo Wagner de Sousa Silva*

**RAIMUNDO WAGNER DE SOUSA SILVA**  
**SÓCIO ADMINISTRADOR**  
CPF: 042.640.043-73

CNPJ: 28.718.762/0001-47

Endereço: Rua Aniceto Cruz, 420, Sala 01 – Ponte – CAXIAS/MA - CEP: 65.607-560  
**R WAGNER DE SOUSA SILVA EIRELI**

01/25  
*[Handwritten signature]*

**1º OFÍCIO EXTRAJUDICIAL DE CAXIAS-MA**  
REGISTRO DE IMÓVEIS E TABELIONATO DE NOTAS / CNS: 03.631-9  
AURINO DA ROCHA LUZ, Registrador e Tabelião  
Rua São Pedro, 540 - Centro - CEP: 65005-100 - Tel: (98) 3521-0903 - E-mail: [oficio@oficiocaxias.ma.gov.br](mailto:oficio@oficiocaxias.ma.gov.br)

Reconheço por SEMELHANÇA a(s) assinatura(s) de:  
[GG0A8H1] - RAIMUNDO WAGNER DE SOUSA SILVA  
do que dou fé, Caxias - MA 24 de Setembro de 2021.  
Emolumentos: R\$ 4,08 FERJ: R\$ 0,55 FERC: R\$ 0,13  
PADEP: R\$ 0,18 FEME: R\$ 0,18

SELO: REC FIR 030619CFGUEMBLXBKS7221

KEILANE PEREIRA DE SOUSA - AUXILIAR DE CARTÓRIO



Fls. 337  
Proc. Nº 085/21  
Ass. JA

REPÚBLICA FEDERATIVA DO BRASIL  
 MINISTÉRIO DA INFRAESTRUTURA  
 DEPARTAMENTO NACIONAL DE TRÂNSITO  
 CARTEIRA NACIONAL DE HABILITAÇÃO

MA

NOME  
 CYRENE ANDRESSA DO NASCIMENTO SANTOS

DOC. IDENTIDADE/ÓRG. EMISSOR/UF  
 0341786520073 SSP-MA

CPF  
 044.447.803-55

DATA NASCIMENTO  
 09/10/1992

FILIAÇÃO  
 ADAUTO SOUSA SANTOS

MARIA CONCEICAO DO NASCIMENTO SANTOS

PERMISSÃO  
 PERMISSÃO

ACC  
 ACC

CAT. HAB.  
 AB

Nº REGISTRO  
 07620571229

VALIDADE  
 12/09/2022

1ª HABILITAÇÃO  
 12/09/2021

OBSERVAÇÕES

*Cyrene Andressa do N. Santos*

ASSINATURA DO PORTADOR

LOCAL  
 SAO LUIS, MA

DATA EMISSÃO  
 12/08/2021

ASSINADO DIGITALMENTE  
 DEPARTAMENTO ESTADUAL DE TRÂNSITO

60608512435  
 MA043525750

MARANHÃO

DENATRAN CONTRAN

VALIDA EM TODO O TERRITÓRIO NACIONAL  
 2221231394

QR-CODE



Documento assinado com certificado digital em conformidade com a Medida Provisória nº 2200-2/2001. Sua validade poderá ser confirmada por meio do programa Assinador Serpro.

As orientações para instalar o Assinador Serpro e realizar a validação do documento digital estão disponíveis em: < <http://www.serpro.gov.br/assinador-digital> >, opção Validar Assinatura.

SERPRO / DENATRAN

Fis. 338  
 Proc. Nº 023/21  
 Ass. AA

Fis. 338  
 Proc. Nº 023/21  
 Ass. AA

*[Handwritten signature]*

02/25  
*[Handwritten initials]*



Fls. 339  
Proc. Nº 023/21  
Ass. *MA*

QR-CODE



Documento assinado com certificado digital em conformidade com a Medida Provisória nº 2200-2/2001. Sua validade poderá ser confirmada por meio da comparação deste arquivo digital com o arquivo de assinatura (.p7s) no endereço: < <http://www.serpro.gov.br/assinador-digital> >.

REPÚBLICA FEDERATIVA DO BRASIL  
MINISTÉRIO DA INFRAESTRUTURA  
DEPARTAMENTO NACIONAL DE TRÂNSITO  
CARTEIRA NACIONAL DE HABILITAÇÃO

MA

NOME: RAIMUNDO WAGNER DE SOUSA SILVA

DOC. IDENTIDADE/ÓRG. EMISSOR/UF: 0307535920068 SSP-MA

CPF: 042.640.043-73 DATA NASCIMENTO: 31/08/1990

FILIAÇÃO: VALDENIR CARNEIRO SILVA  
MARLENE DE SOUSA SILVA

PERMISSÃO: ACC: CAT. HAB: B

Nº REGISTRO: 06411294104 VALIDADE: 06/07/2025 1ª HABILITAÇÃO: 13/07/2015

OBSERVAÇÕES:

*Raimundo Wagner de Sousa Silva*

ASSINATURA DO PORTADOR

LOCAL: SÃO LUIS, MA DATA EMISSÃO: 05/08/2020

ASSINADO DIGITALMENTE  
DEPARTAMENTO ESTADUAL DE TRÂNSITO 55137343960  
MA042681883

MARANHÃO

DENATRAN CONTRAN

VÁLIDA EM TODO O TERRITÓRIO NACIONAL 2112466180

SERPRO / DENATRAN

*Handwritten signature and date 03/25*

**ALTERAÇÃO DO ATO CONSTITUTIVO POR CONSOLIDAÇÃO DA  
EMPRESA INDIVIDUAL DE RESPONSABILIDADE LIMITADA**

**R WAGNER DE SOUSA SILVA EIRELI**

**RAIMUNDO WAGNER DE SOUSA SILVA**, brasileiro, natural de Caxias - MA, Solteiro, nascido em 31/08/1990, Empresário, portadora do CPF 042.640.043-73 e Cédula de Identidade nº 0307535920068 SESP - MA, residente e domiciliado na Rua Aniceto Cruz, 420, Sala 01, bairro Ponte - Cep. 65.607-560 – Caxias/Ma. titular da Empresa Individual de Responsabilidade Limitada **R WAGNER DE SOUSA SILVA EIRELI**, com Ato Constitutivo Arquivado na Junta Comercial do Estado do Maranhão – JUCEMA sob. n.º 21600199182 em 25/09/2017 com sede na **Rua Aniceto Cruz, 420, Sala 01, bairro Ponte - Cep. 65.607-560 – Caxias/Ma**, devidamente cadastrada no Cadastro Nacional da Pessoa Jurídica - CNPJ sob o nº 28.718.762/0001-47, resolve por este instrumento particular, consolidar mediante as Cláusulas seguintes:

**CLAUSULA PRIMEIRA**

A empresa girará sob o nome **empresarial R WAGNER DE SOUSA SILVA EIRELI** e nome fantasia **R.W. EMPREENDIMENTOS E CONSULTORIA**.

**CLAUSULA SEGUNDA**

A empresa terá capital social de **R\$ 500.000,00** (quinhentos mil reais).

Paragrafo único: A responsabilidade do Titular é limitada ao valor total do capital integralizado.

**CLAUSULA TERCEIRA**

O titular declara ter integralizado todo o capital, acima mencionado, em moeda corrente do país.

**CLAUSULA QUARTA**

A empresa tem sede localizada **Rua Aniceto Cruz, 420, Sala 01, bairro Ponte - Cep. 65.607-560 – Caxias/Ma**, podendo a qualquer tempo, a critério de seu titular, abrir ou fechar filiais em qualquer parte do território Nacional.

**CLAUSULA QUINTA**

A empresa tem por objeto social:

112000-SERVICOS DE ENGENHARIA 7119701-SERVICOS DE CARTOGRAFIA, TOPOGRAFIA E GEODESIA 7119799-ATIVIDADES TECNICAS RELACIONADAS A ENGENHARIA E ARQUITETURA NAO ESPECIFICADAS ANTERIORMENTE (OS PROJETOS DE GESTAO DE AGUAS) 4211101- CONSTRUCAO DE RODOVIAS E FERROVIAS 4212000- CONSTRUCAO DE

Fls. 344

Proc. Nº 023/21

Ass. 

OBRAS-DE-ARTE ESPECIAIS 7020400-ATIVIDADES DE CONSULTORIA EM GESTAO EMPRESARIAL, EXCETO CONSULTORIA TECNICA ESPECIFICA 4211102- PINTURA PARA SINALIZACAO EM PISTAS RODOVIAS E AEROPORTOS 7111100- SERVICOS DE ARQUITETURA 4299599- OUTRAS OBRAS DE ENGENHARIA CIVIL NAO ESPECIFICADAS ANTERIORMENTE (A CONSTRUCAO DE ESTRUTURAS COM TIRANTES) 7732201- ALUGUEL DE MAQUINAS E EQUIPAMENTOS PARA CONSTRUCAO SEM OPERADOR, EXCETO ANDAIMES 4213800- OBRAS DE URBANIZACAO, RUAS, PRACAS E CALCADAS 4319300- SERVICOS DE PREPARACAO DO TERRENO NAO ESPECIFICADOS ANTERIORMENTE (OS NIVELAMENTOS DIVERSOS PARA CONSTRUCAO CIVIL EXCETO PARA EXECUCAO DE OBRAS VIARIAS E DE AEROPORTOS) 4399103- OBRAS DE ALVENARIA 4391600- OBRAS DE FUNDACOES 4120400-CONSTRUCAO DE EDIFICIOS 4312600- PERFURACOES E SONDAGENS 4313400- OBRAS DE TERRAPLENAGEM 4399105- PEFURACAO E CONSTRUCAO DE POCOS DE AGUA- 4924800 TRANSPORTE ESCOLAR- 3811400 COLETA DE RESIDUOS NAO-PERIGOSOS. 8121-4/00 - LIMPEZA EM PREDIOS E EM DOMICILIOS 4292-8/01 - MONTAGEM DE ESTRUTURAS METALICAS 4299-5/01 - CONSTRUCAO DE INSTALACOES ESPORTIVAS E RECREATIVAS 8122-2/00 - IMUNIZACAO E CONTROLE DE PRAGAS URBANAS 4222-7/01 - CONSTRUCAO DE REDES DE ABASTECIMENTO DE AGUA, COLETA DE ESGOTO E CONSTRUCOES CORRELATAS, EXCETO OBRAS DE IRRIGACAO 4311-8/02 - PREPARACAO DE CANTEIRO E LIMPEZA DE TERRENO 4321-5/00 - INSTALACAO E MANUTENCAO ELETRICA 4322-3/01 - INSTALACOES HIDRAULICAS, SANITARIAS E DE GAS 4399-1/01 - ADMINISTRACAO DE OBRAS 4399-1/99 - SERVICOS ESPECIALIZADOS PARA CONSTRUCAO NAO ESPECIFICADOS ANTERIORMENTE, TAIS TELHADOS, COBERTURAS, CHAMINES, LAREIRAS, CHURRASQUEIRAS 4322-3/02 - INSTALACAO E MANUTENCAO DE SISTEMAS CENTRAIS DE AR CONDICIONADO, DE VENTILACAO E REFRIGERACAO, 7711-0/00 - LOCACAO DE AUTOMOVEIS SEM CONDUTOR, 8130-3/00 - ATIVIDADES PAISAGISTICAS, 95.21-5-00 - REPARACAO E MANUTENCAO DE EQUIPAMENTOS ELETROELETRONICOS DE USO PESSOAL E DOMESTICO 47.42-3-00 - COMERCIO VAREJISTA DE MATERIAL ELETRICO 47.44-0-99 - COMERCIO VAREJISTA DE MATERIAIS DE CONSTRUCAO EM GERAL 47.51-2-01 - COMERCIO VAREJISTA ESPECIALIZADO DE EQUIPAMENTOS E SUPRIMENTOS DE INFORMATICA 47.53-9-00 - COMERCIO VAREJISTA ESPECIALIZADO DE ELETRODOMESTICOS E EQUIPAMENTOS DE AUDIO E VIDEO 47.54-7-01 - COMERCIO VAREJISTA DE MOVEIS 47.55-5-02 - COMERCIO VAREJISTA DE ARTIGOS DE ARMARINHO 47.57-1-00 - COMERCIO VAREJISTA ESPECIALIZADO DE PECAS E ACESSORIOS PARA APARELHOS ELETROELETRONICOS PARA USO DOMESTICO, EXCETO INFORMATICA E COMUNICACAO 47.61-0-03 - COMERCIO VAREJISTA DE ARTIGOS DE PAPELARIA 47.44-0-01 - COMERCIO VAREJISTA DE FERRAGENS E FERRAMENTAS 42.21-9-02 - CONSTRUCAO DE ESTACOES E REDES DE DISTRIBUICAO DE ENERGIA ELETRICA 43.11-8-01 - DEMOLICAO DE EDIFICIOS E OUTRAS ESTRUTURAS 77.39-0-99 - ALUGUEL DE OUTRAS MAQUINAS E EQUIPAMENTOS COMERCIAIS E INDUSTRIAIS NAO

05/25

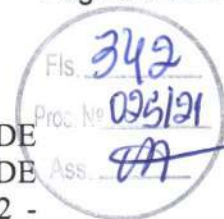

ESPECIFICADOS ANTERIORMENTE, SEM OPERADOR (LOCACAO DE ALARMES, LOCACAO DE APARELHOS DE RADIOAMADORES, LOCACAO DE CONTEINER E LOCACAO DE EQUIPAMENTOS DE FILMAGEM) 42.22-7-02 - OBRAS DE IRRIGACAO 43.29-1-04 - MONTAGEM E INSTALACAO DE SISTEMAS E EQUIPAMENTOS DE ILUMINACAO E SINALIZACAO EM VIAS PUBLICAS, PORTOS E AEROPORTOS 43.30-4-01 - IMPERMEABILIZACAO EM OBRAS DE ENGENHARIA CIVIL.

### CLAUSULA SEXTA

A Empresa iniciou suas atividades **25/09/2017** e seu prazo de duração é indeterminado. (art. 997, II CC/2002).

### CLAUSULA SETIMA

A Administração da empresa cabe a **RAIMUNDO WAGNER DE SOUSA SILVA**, com poderes e atribuições de representar a empresa isoladamente, ativa e passivamente, judicial e extrajudicialmente, perante todas as repartições e entidades públicas, municipais, estaduais e federais, inclusive autarquias, bancos, instituições financeiras e terceiros em geral, efetuando todos os negócios de interesse da empresa, autorizando o uso do nome empresarial.

### CLAUSULA OITAVA

O titular declara que não participa de nenhuma outra empresa individual de responsabilidade limitada.

### CLAUSULA NONA

O Administrador poderá realizar uma retirada Pró-Labore, considerando os interesses da empresa e as limitações da Legislação vigente.

### CLAUSULA DECIMA

O Administrador declara, sob as penas da Lei, que não está impedido de exercer a Administração da empresa individual de responsabilidade limitada, por lei especial, ou em virtude de condenação criminal, ou por se encontrar sob os efeitos dela, a pena que vede, ainda que temporariamente, o acesso a cargos públicos, ou por crime falimentar, de prevaricação, peita ou suborno, concussão, peculato, ou contra economia popular, contra o sistema financeiro nacional, contra normas de defesa de concorrência, contra as relações de consumo, fé pública, ou a propriedade (art. 1.011, Lei 10.406 de 10/01/2002).



### CLAUSULA DECIMA PRIMEIRA

Declaro para os devidos fins e sob as penas da Lei, o enquadramento da empresa como Empresa de Pequeno Porte - EPP, onde a receita bruta anual da empresa não excederá ao limite fixado no inciso II do art. 3º da Lei Complementar nº 123 de 14 de dezembro de 2006, e que não se enquadra em qualquer das hipóteses de exclusão relacionadas no § 4º do art. 3º da mencionada lei. Em atendimento ao disposto na Lei Complementar no 123/2006.

Fica eleito o foro de Caxias-MA, para o exercício e cumprimento dos direitos e obrigações resultantes deste contrato. E por estarem assim justos e contratados, obriga-se por si e por seus herdeiros, ao fiel cumprimento de todas as cláusulas deste Contrato, lavrado em 01 (uma) via de igual teor.

Caxias – MA, 06 de julho de 2021.

---

**RAIMUNDO WAGNER DE SOUSA SILVA**  
CPF .042.640.043-73

01/25



## ASSINATURA ELETRÔNICA

Certificamos que o ato da empresa R WAGNER DE SOUSA SILVA EIRELI consta assinado digitalmente por:

IDENTIFICAÇÃO DO(S) ASSINANTE(S)	
CPF/CNPJ	Nome
04264004373	RAIMUNDO WAGNER DE SOUSA SILVA

CERTIFICO O REGISTRO EM 06/07/2021 15:10 SOB Nº 20210899263.  
PROTOCOLO: 210899263 DE 06/07/2021.  
CÓDIGO DE VERIFICAÇÃO: 12104814517. CNPJ DA SEDE: 28718762000147.  
NIRE: 21600199182. COM EFEITOS DO REGISTRO EM: 06/07/2021.  
R WAGNER DE SOUSA SILVA EIRELI

**JUCEMA**

LÍLIAN THERESA RODRIGUES MENDONÇA  
SECRETÁRIA-GERAL  
[www.empresafacil.ma.gov.br](http://www.empresafacil.ma.gov.br)

08/25 [assinatura]



# REPÚBLICA FEDERATIVA DO BRASIL

## CADASTRO NACIONAL DA PESSOA JURÍDICA

Fis 345  
Proc. Nº 023/21  
Ass. OA

NÚMERO DE INSCRIÇÃO <b>28.718.762/0001-47</b> MATRIZ	<b>COMPROVANTE DE INSCRIÇÃO E DE SITUAÇÃO CADASTRAL</b>	DATA DE ABERTURA <b>25/09/2017</b>
NOME EMPRESARIAL <b>R WAGNER DE SOUSA SILVA EIRELI</b>		
TÍTULO DO ESTABELECIMENTO (NOME DE FANTASIA) <b>R. W. EMPREENDIMENTOS E CONSULTORIA</b>		PORTE <b>EPP</b>
CÓDIGO E DESCRIÇÃO DA ATIVIDADE ECONÔMICA PRINCIPAL <b>71.12-0-00 - Serviços de engenharia (Dispensada *)</b>		
CÓDIGO E DESCRIÇÃO DAS ATIVIDADES ECONÔMICAS SECUNDÁRIAS <b>38.11-4-00 - Coleta de resíduos não-perigosos</b> <b>41.20-4-00 - Construção de edifícios</b> <b>42.11-1-01 - Construção de rodovias e ferrovias</b> <b>42.11-1-02 - Pintura para sinalização em pistas rodoviárias e aeroportos</b> <b>42.12-0-00 - Construção de obras de arte especiais</b> <b>42.13-8-00 - Obras de urbanização - ruas, praças e calçadas</b> <b>42.21-9-02 - Construção de estações e redes de distribuição de energia elétrica</b> <b>42.22-7-01 - Construção de redes de abastecimento de água, coleta de esgoto e construções correlatas, exceto obras de irrigação</b> <b>42.22-7-02 - Obras de irrigação</b> <b>42.92-8-01 - Montagem de estruturas metálicas</b> <b>42.99-5-01 - Construção de instalações esportivas e recreativas</b> <b>42.99-5-99 - Outras obras de engenharia civil não especificadas anteriormente</b> <b>43.11-8-01 - Demolição de edifícios e outras estruturas</b> <b>43.11-8-02 - Preparação de canteiro e limpeza de terreno</b> <b>43.12-6-00 - Perfurações e sondagens</b> <b>43.13-4-00 - Obras de terraplenagem</b> <b>43.19-3-00 - Serviços de preparação do terreno não especificados anteriormente</b> <b>43.21-5-00 - Instalação e manutenção elétrica</b> <b>43.22-3-01 - Instalações hidráulicas, sanitárias e de gás</b> <b>43.22-3-02 - Instalação e manutenção de sistemas centrais de ar condicionado, de ventilação e refrigeração</b>		
CÓDIGO E DESCRIÇÃO DA NATUREZA JURÍDICA <b>230-5 - Empresa Individual de Responsabilidade Limitada (de Natureza Empresári</b>		
LOGRADOURO <b>R ANICETO CRUZ</b>	NÚMERO <b>420</b>	COMPLEMENTO <b>SALA 01</b>
CEP <b>65.607-560</b>	BAIRRO/DISTRITO <b>PONTE</b>	MUNICÍPIO <b>CAXIAS</b>
UF <b>MA</b>	ENDEREÇO ELETRÔNICO <b>RWEMPRESA@HOTMAIL.COM</b>	TELEFONE <b>(98) 8106-2928</b>
ENTE FEDERATIVO RESPONSÁVEL (EFR) *****		
SITUAÇÃO CADASTRAL <b>ATIVA</b>	DATA DA SITUAÇÃO CADASTRAL <b>25/09/2017</b>	
MOTIVO DE SITUAÇÃO CADASTRAL		
SITUAÇÃO ESPECIAL *****	DATA DA SITUAÇÃO ESPECIAL *****	

Aprovado pela Instrução Normativa RFB nº 1.863, de 27 de dezembro de 2018.

Emitido no dia **01/09/2021** às **12:29:54** (data e hora de Brasília).

Página: 1/3

09/25



# REPÚBLICA FEDERATIVA DO BRASIL

## CADASTRO NACIONAL DA PESSOA JURÍDICA



NÚMERO DE INSCRIÇÃO 28.718.762/0001-47 MATRIZ	COMPROVANTE DE INSCRIÇÃO E DE SITUAÇÃO CADASTRAL	DATA DE ABERTURA 25/09/2017
NOME EMPRESARIAL R WAGNER DE SOUSA SILVA EIRELI		
CÓDIGO E DESCRIÇÃO DAS ATIVIDADES ECONÔMICAS SECUNDÁRIAS 43.29-1-04 - Montagem e instalação de sistemas e equipamentos de iluminação e sinalização em vias públicas, portos e aeroportos 43.30-4-01 - Impermeabilização em obras de engenharia civil 43.91-6-00 - Obras de fundações 43.99-1-01 - Administração de obras 43.99-1-03 - Obras de alvenaria 43.99-1-05 - Perfuração e construção de poços de água 43.99-1-99 - Serviços especializados para construção não especificados anteriormente 47.42-3-00 - Comércio varejista de material elétrico (Dispensada *) 47.44-0-01 - Comércio varejista de ferragens e ferramentas (Dispensada *) 47.44-0-99 - Comércio varejista de materiais de construção em geral (Dispensada *) 47.51-2-01 - Comércio varejista especializado de equipamentos e suprimentos de informática (Dispensada *) 47.53-9-00 - Comércio varejista especializado de eletrodomésticos e equipamentos de áudio e vídeo (Dispensada *) 47.54-7-01 - Comércio varejista de móveis (Dispensada *) 47.55-5-02 - Comércio varejista de artigos de armarinho (Dispensada *) 47.57-1-00 - Comércio varejista especializado de peças e acessórios para aparelhos eletroeletrônicos para uso doméstico, exceto informática e comunicação (Dispensada *) 47.61-0-03 - Comércio varejista de artigos de papelaria (Dispensada *) 49.24-8-00 - Transporte escolar 70.20-4-00 - Atividades de consultoria em gestão empresarial, exceto consultoria técnica específica (Dispensada *) 71.11-1-00 - Serviços de arquitetura (Dispensada *) 71.19-7-01 - Serviços de cartografia, topografia e geodésia (Dispensada *)		
CÓDIGO E DESCRIÇÃO DA NATUREZA JURÍDICA 230-5 - Empresa Individual de Responsabilidade Limitada (de Natureza Empresári		
LOGRADOURO R ANICETO CRUZ	NÚMERO 420	COMPLEMENTO SALA 01
CEP 65.607-560	BAIRRO/DISTRITO PONTE	MUNICÍPIO CAXIAS
UF MA	ENDEREÇO ELETRÔNICO RWEMPRESA@HOTMAIL.COM	TELEFONE (98) 8106-2928
ENTE FEDERATIVO RESPONSÁVEL (EFR) *****		
SITUAÇÃO CADASTRAL ATIVA	DATA DA SITUAÇÃO CADASTRAL 25/09/2017	
MOTIVO DE SITUAÇÃO CADASTRAL		
SITUAÇÃO ESPECIAL *****	DATA DA SITUAÇÃO ESPECIAL *****	

Aprovado pela Instrução Normativa RFB nº 1.863, de 27 de dezembro de 2018.

Emitido no dia 01/09/2021 às 12:29:54 (data e hora de Brasília).

Página: 2/3

10/25





# REPÚBLICA FEDERATIVA DO BRASIL

## CADASTRO NACIONAL DA PESSOA JURÍDICA

Fil. 347  
 Proc. Nº 033/21  
 Ass. AA

NÚMERO DE INSCRIÇÃO 28.718.762/0001-47 MATRIZ	COMPROVANTE DE INSCRIÇÃO E DE SITUAÇÃO CADASTRAL	DATA DE ABERTURA 25/09/2017
---	---	--------------------------------

NOME EMPRESARIAL R WAGNER DE SOUSA SILVA EIRELI
--

CÓDIGO E DESCRIÇÃO DAS ATIVIDADES ECONÔMICAS SECUNDÁRIAS 71.19-7-99 - Atividades técnicas relacionadas à engenharia e arquitetura não especificadas anteriormente (Dispensada *) 77.11-0-00 - Locação de automóveis sem condutor 77.32-2-01 - Aluguel de máquinas e equipamentos para construção sem operador, exceto andaimes 77.39-0-99 - Aluguel de outras máquinas e equipamentos comerciais e industriais não especificados anteriormente, sem operador 81.21-4-00 - Limpeza em prédios e em domicílios 81.22-2-00 - Imunização e controle de pragas urbanas 81.30-3-00 - Atividades paisagísticas 95.21-5-00 - Reparação e manutenção de equipamentos eletroeletrônicos de uso pessoal e doméstico (Dispensada *)
---

CÓDIGO E DESCRIÇÃO DA NATUREZA JURÍDICA 230-5 - Empresa Individual de Responsabilidade Limitada (de Natureza Empresári
---

LOGRADOURO R ANICETO CRUZ	NÚMERO 420	COMPLEMENTO SALA 01
------------------------------	---------------	------------------------

CEP 65.607-560	BAIRRO/DISTRITO PONTE	MUNICÍPIO CAXIAS	UF MA
-------------------	--------------------------	---------------------	----------

ENDEREÇO ELETRÔNICO RWEMPRESA@HOTMAIL.COM	TELEFONE (98) 8106-2928
--	----------------------------

ENTE FEDERATIVO RESPONSÁVEL (EFR) *****
--

SITUAÇÃO CADASTRAL ATIVA	DATA DA SITUAÇÃO CADASTRAL 25/09/2017
-----------------------------	--

MOTIVO DE SITUAÇÃO CADASTRAL
------------------------------

SITUAÇÃO ESPECIAL *****	DATA DA SITUAÇÃO ESPECIAL *****
----------------------------	------------------------------------

(\* ) A dispensa de alvarás e licenças é direito do empreendedor que atende aos requisitos constantes na Resolução CGSIM nº 51, de 11 de junho de 2019, ou da legislação própria encaminhada ao CGSIM pelos entes federativos, não tendo a Receita Federal qualquer responsabilidade quanto às atividades dispensadas.

Aprovado pela Instrução Normativa RFB nº 1.863, de 27 de dezembro de 2018.

Emitido no dia 01/09/2021 às 12:29:54 (data e hora de Brasília).

Página: 3/3



### Consulta Quadro de Sócios e Administradores - QSA

**CNPJ:** 28.718.762/0001-47  
**NOME EMPRESARIAL:** R WAGNER DE SOUSA SILVA EIRELI  
**CAPITAL SOCIAL:** R\$500.000,00 (Quinhentos mil reais)

O Quadro de Sócios e Administradores(QSA) constante da base de dados do Cadastro Nacional da Pessoa Jurídica (CNPJ) é o seguinte:

**Nome/Nome Empresarial:** RAIMUNDO WAGNER DE SOUSA SILVA  
**Qualificação:** 65-Titular Pessoa Física Residente ou Domiciliado no Brasil

Para informações relativas à participação no QSA, acessar o e-CAC com certificado digital ou comparecer a uma unidade da RFB.

Emitido no dia 01/09/2021 às 12:30 (data e hora de Brasília).



**RW EMPREENDIMENTOS**  
E CONSULTORIA

Fls. 349  
Proc. N° 025/2021  
Ass. MA

À  
Prefeitura Municipal de Chapadinha/MA  
Referente: **TOMADA DE PREÇO N° 025/2021**  
**PROCESSO ADMINISTRATIVO N° 0101.0372.2021**

**OBJETO:** Contratação de empresa especializada na execução de serviços de engenharia para Construção de Unidade Escolar com 04 (quatro) salas e demais dependências do povoado estrela II de interesse da Secretária Municipal de Educação.

**DECLARAÇÃO DE ENQUADRAMENTO COMO MICROEMPRESA (ME) OU EMPRESA DE PEQUENO PORTE (EPP)**

A empresa **R WAGNER DE SOUSA SILVA EIRELI**, inscrita no CNPJ n° **28.718.762/0001-47**, por intermédio de seu representante legal o (a) Sr (a) **Raimundo Wagner de Sousa Silva**, portador (a) da Carteira de Identidade n° **030753592006-8- SSP-MA** e do CPF n° **042.640.043-73**, na Sessão Pública da **TOMADA DE PREÇO N° 025/2021**.

OPTA pelo tratamento diferenciado e favorecido estabelecido pela Lei Complementar 123, de 15 de dezembro de 2006, nos termos do art. 3.º, estando apta a usufruir do tratamento ali previsto e **DECLARA** ser: ( ) Microempresa (x) Empresa de Pequeno Porte e não possuir nenhum dos impedimentos previstos no § 4º do artigo 3º da referida lei.

DECLARO ainda ter ciência que “A falsidade de declaração prestada objetivando os benefícios da Lei Complementar n° 123/06, caracterizará o crime de que trata o Art. 299 do Código Penal, sem prejuízo do enquadramento em outras figuras penais e das sanções administrativas previstas na Lei 8.666/93”.

Caxias – MA, 27 de SETEMBRO de 2021

  
\_\_\_\_\_  
**RAIMUNDO WAGNER DE SOUSA SILVA**  
**SÓCIO ADMINISTRADOR**  
CPF: 042.640.043-73

**28.718.762/0001-47**  
**R. WAGNER DE SOUSA SILVA EIRELI**  
Rua Aniceto Cruz, 420 Sala 01  
Ponte - CEP: 65.607-560  
Caxias - MA

CNPJ: 28.718.762/0001-47  
Endereço: Rua Aniceto Cruz, 420 sala 1 – Ponte – CAXIAS/MA - CEP: 65.607-560  
**R. WAGNER DE SOUSA SILVA EIRELI**

13/25



**RW EMPREENDIMENTOS**  
E CONSULTORIA

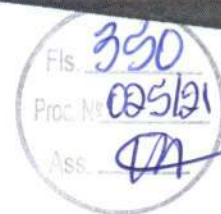

À  
Prefeitura Municipal de Chapadinha/MA  
Referente: **TOMADA DE PREÇO Nº 025/2021**  
**PROCESSO ADMINISTRATIVO Nº 0101.0372.2021**

**OBJETO:** Contratação de empresa especializada na execução de serviços de engenharia para Construção de Unidade Escolar com 04 (quatro) salas e demais dependências do povoado estrela II de interesse da Secretária Municipal de Educação.

**DECLARAÇÃO DE QUE A LICITANTE NÃO POSSUI SERVIDOR PÚBLICO EM SEU QUADRO SOCIETÁRIO OU NO QUADRO DE EMPREGADOS.**

A empresa **R WAGNER DE SOUSA SILVA EIRELI**, CNPJ: **28.718.762/0001-47**, sediada à Rua Aniceto, Nº 420, Sala 01 – Ponte, Caxias – MA, por intermédio de seu representante legal o Sr. **Raimundo Wagner de Sousa Silva**, portador do CPF nº 042.640.043-73, RG nº 030753592006-8- SSP-MA, DECLARA, sob as penas da Lei, que não possui em seu quadro societário servidor público na ativa, ou empregado de empresa pública ou de sociedade de economia mista.

Caxias – MA, 27 de SETEMBRO de 2021

  
\_\_\_\_\_  
**RAIMUNDO WAGNER DE SOUSA SILVA**  
**SÓCIO ADMINISTRADOR**  
CPF: 042.640.043-73

  
28.718.762/0001-47  
**R. WAGNER DE SOUSA SILVA EIRELI**  
Rua Aniceto Cruz, 420 Sala 01  
Ponte - CEP: 65.607-560  
Caxias - MA

CNPJ: 28.718.762/0001-47  
Endereço: Rua Aniceto Cruz, 420 sala 1 – Ponte – CAXIAS/MA - CEP: 65.607-560  
**R. WAGNER DE SOUSA SILVA EIRELI**

11/25 

# Improbidade Administrativa e Inelegibilidade

Fis. 351  
Proc. Nº 035/21  
A

## Certidão Negativa

**Certifico que nesta data (24/09/2021 às 15:00) NÃO CONSTA no Cadastro Nacional de Condenações Cíveis por Ato de Improbidade Administrativa e Inelegibilidade registros de condenação com trânsito em julgado ou sanção ativa quanto ao CNPJ nº 28.718.762/0001-47.**

A condenação por atos de improbidade administrativa não implica automático e necessário reconhecimento da inelegibilidade do condenado.

Para consultas sobre inelegibilidade acesse portal do TSE em <http://divulgacandcontas.tse.jus.br/>

Esta certidão é expedida gratuitamente. Sua autenticidade pode ser por meio do número de controle 614E.124B.BF9F.6443 no seguinte endereço: [https://www.cnj.jus.br/improbidade\\_adm/autenticar\\_certidao.php](https://www.cnj.jus.br/improbidade_adm/autenticar_certidao.php)

*[Handwritten signature]*

15/25

*[Handwritten initials]*

# Improbidade Administrativa e Inelegibilidade

## Certidão Negativa

**Certifico que nesta data (24/09/2021 às 15:01) NÃO CONSTA no Cadastro Nacional de Condenações Cíveis por Ato de Improbidade Administrativa e Inelegibilidade registros de condenação com trânsito em julgado ou sanção ativa quanto ao CPF nº 042.640.043-73.**

A condenação por atos de improbidade administrativa não implica automático e necessário reconhecimento da inelegibilidade do condenado.

Para consultas sobre inelegibilidade acesse portal do TSE em <http://divulgacandcontas.tse.jus.br/>

Esta certidão é expedida gratuitamente. Sua autenticidade pode ser por meio do número de controle 614E.1271.CFB7.8481 no seguinte endereço: [https://www.cnj.jus.br/improbidade\\_adm/autenticar\\_certidao.php](https://www.cnj.jus.br/improbidade_adm/autenticar_certidao.php)



16/25



## TRIBUNAL DE CONTAS DA UNIÃO

### CERTIDÃO

Requerente: **R WAGNER DE SOUSA SILVA EIRELI**

CNPJ: **28.718.762/0001-47**

O Tribunal de Contas da União **CERTIFICA** que, até a presente data, **NÃO CONSTA** dos sistemas de informação deste Tribunal nenhum processo no qual **R WAGNER DE SOUSA SILVA EIRELI**, CNPJ 28.718.762/0001-47, figure como responsável ou interessado.

A presente Certidão não abrange pesquisa na base de dados dos processos administrativos do Tribunal de Contas da União.

Certidão emitida às 15h02min46 do dia 24/09/2021, com validade de trinta dias a contar da emissão.

A veracidade das informações aqui prestadas podem ser confirmadas no sítio  
<https://contas.tcu.gov.br/certidao/Web/Certidao/NadaConsta/verificaCertidao.faces>

Código de controle da certidão: CF6P.Y1Z3.WDDZ.WYP1

Atenção: qualquer rasura ou emenda invalidara este documento.

17/05



## TRIBUNAL DE CONTAS DA UNIÃO

### CERTIDÃO

Requerente: **RAIMUNDO WAGNER DE SOUSA SILVA**

CPF: **042.640.043-73**

O Tribunal de Contas da União **CERTIFICA** que, até a presente data, **NÃO CONSTA** dos sistemas de informação deste Tribunal nenhum processo no qual **RAIMUNDO WAGNER DE SOUSA SILVA**, CPF 042.640.043-73, figure como responsável ou interessado.

A presente Certidão não abrange pesquisa na base de dados dos processos administrativos do Tribunal de Contas da União.

Certidão emitida às 15h03min43 do dia 24/09/2021, com validade de trinta dias a contar da emissão.

A veracidade das informações aqui prestadas podem ser confirmadas no sítio  
<https://contas.tcu.gov.br/certidao/Web/Certidao/NadaConsta/verificaCertidao.faces>

Código de controle da certidão: 68SH.9898.1XYA.FD45

Atenção: qualquer rasura ou emenda invalidara este documento.

18/25





**TRIBUNAL DE CONTAS DA UNIÃO**

**CERTIDÃO NEGATIVA**

**DE**

**LICITANTES INIDÔNEOS**

Nome completo: **R WAGNER DE SOUSA SILVA EIRELI**

CPF/CNPJ: **28.718.762/0001-47**

**O Tribunal de Contas da União CERTIFICA que, na presente data, o (a) requerente acima identificado(a) NÃO CONSTA da relação de responsáveis inidôneos para participar de licitação na administração pública federal, por decisão deste Tribunal, nos termos do art. 46 da Lei nº 8.443/92 (Lei Orgânica do TCU).**

Não constam da relação consultada para emissão desta certidão os responsáveis ainda não notificados do teor dos acórdãos condenatórios, aqueles cujas condenações tenham tido seu prazo de vigência expirado, bem como aqueles cujas apreciações estejam suspensas em razão de interposição de recurso com efeito suspensivo ou de decisão judicial.

Certidão emitida às 15:04:25 do dia 24/09/2021, com validade de trinta dias a contar da emissão.

A veracidade das informações aqui prestadas podem ser confirmadas no sítio <https://contas.tcu.gov.br/ords/f?p=INABILITADO:5>

Código de controle da certidão: 8OCJ240921150425

Atenção: qualquer rasura ou emenda invalidará este documento.

19/05



**TRIBUNAL DE CONTAS DA UNIÃO**

**CERTIDÃO NEGATIVA**

**DE**

**LICITANTES INIDÔNEOS**

(Válida somente com a apresentação do CPF)

Nome completo: **RAIMUNDO WAGNER DE SOUSA SILVA**

CPF/CNPJ: **042.640.043-73**

**O Tribunal de Contas da União CERTIFICA que, na presente data, o (a) requerente acima identificado(a) NÃO CONSTA da relação de responsáveis inidôneos para participar de licitação na administração pública federal, por decisão deste Tribunal, nos termos do art. 46 da Lei nº 8.443/92 (Lei Orgânica do TCU).**

Não constam da relação consultada para emissão desta certidão os responsáveis ainda não notificados do teor dos acórdãos condenatórios, aqueles cujas condenações tenham tido seu prazo de vigência expirado, bem como aqueles cujas apreciações estejam suspensas em razão de interposição de recurso com efeito suspensivo ou de decisão judicial.

Certidão emitida às 15:04:48 do dia 24/09/2021, com validade de trinta dias a contar da emissão.

A veracidade das informações aqui prestadas podem ser confirmadas no sítio <https://contas.tcu.gov.br/ords/f?p=INABILITADO:5>

Código de controle da certidão: 20KE240921150448

Atenção: qualquer rasura ou emenda invalidará este documento.

20/25

*CA*

Fis. 357  
Proc. N° 035/21  
Ass. 



ESTADO DO MARANHÃO  
PREFEITURA MUNICIPAL DE CHAPADINHA  
SECRETARIA MUNICIPAL DE FINANÇAS  
DEPARTAMENTO DE TRIBUTAÇÃO E ARRECAÇÃO  
CNPJ – 06.117.709/0001-58  
Av. Presidente Vargas, 310 - Centro.

## CERTIDÃO DE ADIMPLÊNCIA

CERTIFICO, a requerimento de parte interessada, para fins de Tomada de Preço nº 025/2021, para a construção de unidade escolar com 04(quatro) salas e demais dependências no Povoado Estrela I, que a empresa **R WAGNER DE SOUSA SILVA EIRELI**, inscrita no CNPJ sob nº **28.718.762/0001-47**, com atividade principal de serviços de engenharia, sob pena do Artigo 299 do Código Penal Brasileiro, de 07-12-1940, encontra-se adimplente com o Fisco Municipal, até a presente data, ficando ressalvado o direito desta Municipalidade cobrar qualquer dívida posteriormente comprovada.

Chapadinha/MA, 24 de setembro de 2021

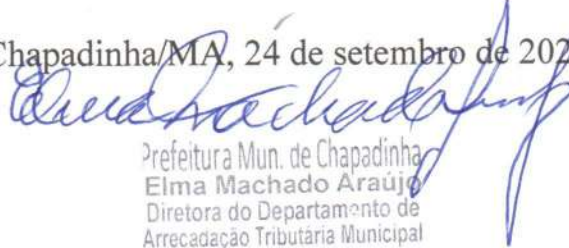

Prefeitura Mun. de Chapadinha  
Elma Machado Araújo  
Diretora do Departamento de  
Arrecadação Tributária Municipal

Validade: 30 (trinta) dias.

21/25





RW EMPREENDIMENTOS  
E CONSULTORIA

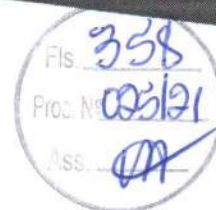

À  
Prefeitura Municipal de Chapadinha/MA  
Referente: **TOMADA DE PREÇO N° 025/2021**  
**PROCESSO ADMINISTRATIVO N° 0101.0372.2021**

**OBJETO:** Contratação de empresa especializada na execução de serviços de engenharia para Construção de Unidade Escolar com 04 (quatro) salas e demais dependências do povoado estrela II de interesse da Secretária Municipal de Educação.

### DECLARAÇÃO DE CUMPRIMENTO DOS REQUISITOS DA HABILITAÇÃO

A empresa **R WAGNER DE SOUSA SILVA EIRELI**, inscrita no CNPJ n° **28.718.762/0001-47**, por intermédio de seu representante legal o (a) Sr (a) **Raimundo Wagner de Sousa Silva**, portador (a) da Carteira de Identidade n° **030753592006-8- SSP-MA** e do CPF n° **042.640.043-73**, DECLARA, para fins de participação na licitação **TOMADA DE PREÇO N° 025/2021**, promovida pela **Prefeitura Municipal de Chapadinha - MA**, nos termos do artigo 4º, inciso VII, da Lei Federal n.º 10.520/02, de que atende a todas as exigências de HABILITAÇÃO contidas no referido Edital.

*Caxias – MA, 27 de SETEMBRO de 2021*

**RAIMUNDO WAGNER DE SOUSA SILVA**  
**SÓCIO ADMINISTRADOR**  
CPF: 042.640.043-73

28.718.762/0001-47  
R. WAGNER DE SOUSA SILVA EIRELI  
Rua Aniceto Cruz, 420 Sala 01  
Ponte - CEP: 65.607-560  
Caxias - MA

CNPJ: 28.718.762/0001-47  
Endereço: Rua Aniceto Cruz, 420 sala 1 – Ponte – CAXIAS/MA - CEP: 65.607-560  
R. WAGNER DE SOUSA SILVA EIRELI

02/25

## CERTIDÃO SIMPLIFICADA

### Sistema Nacional de Registro de Empresas Mercantis - SINREM

Certificamos que as informações abaixo constam dos documentos arquivados nesta Junta Comercial e são vigentes na data da sua expedição.

Nome Empresarial: R WAGNER DE SOUSA SILVA EIRELI			Protocolo: MAC2101466232
Natureza Jurídica: Empresa Individual de Responsabilidade Limitada (de Natureza Empresária)			
NIRE (Sede) 21600199182	CNPJ 28.718.762/0001-47	Arquivamento do Ato Constitutivo 25/09/2017	Início de Atividade 25/09/2017
Endereço Completo Rua Aniceto Cruz, Nº 420, SALA 01; Ponte - Caxias/MA - CEP 65607-560			
Objeto 112000-SERVICOS DE ENGENHARIA 7119701-SERVICOS DE CARTOGRAFIA, TOPOGRAFIA E GEODESIA 7119799-ATIVIDADES TECNICAS RELACIONADAS A ENGENHARIA E ARQUITETURA NAO ESPECIFICADAS ANTERIORMENTE (OS PROJETOS DE GESTAO DE AGUAS) 4211101- CONSTRUCAO DE RODOVIAS E FERROVIAS 4212000- CONSTRUCAO DE OBRAS-DE-ARTE ESPECIAIS 7020400-ATIVIDADES DE CONSULTORIA EM GESTAO EMPRESARIAL, EXCETO CONSULTORIA TECNICA ESPECIFICA 4211102- PINTURA PARA SINALIZACAO EM PISTAS RODOVIAS E AEROPORTOS 7111100- SERVICOS DE ARQUITETURA 4299599- OUTRAS OBRAS DE ENGENHARIA CIVIL NAO ESPECIFICADAS ANTERIORMENTE (A CONSTRUCAO DE ESTRUTURAS COM TIRANTES) 7732201- ALUGUEL DE MAQUINAS E EQUIPAMENTOS PARA CONSTRUCAO SEM OPERADOR, EXCETO ANDAIMES 4213800- OBRAS DE URBANIZACAO, RUAS, PRACAS E CALÇADAS 4319300- SERVICOS DE PREPARACAO DO TERRENO NAO ESPECIFICADOS ANTERIORMENTE (OS NIVELAMENTOS DIVERSOS PARA CONSTRUCAO CIVIL EXCETO PARA EXECUCAO DE OBRAS VIARIAS E DE AEROPORTOS) 4399103- OBRAS DE ALVENARIA 4391600- OBRAS DE FUNDACOES 4120400-CONSTRUCAO DE EDIFICIOS 4312600- PERFURACOES E SONDAgens 4313400- OBRAS DE TERRAPLENAGEM 4399105- PEFURACAO E CONSTRUCAO DE POCOS DE AGUA- 4924800 TRANSPORTE ESCOLAR- 3811400 COLETA DE RESIDUOS NAO-PERIGOSOS. 8121-4/00 - LIMPEZA EM PREDIOS E EM DOMICILIOS 4292-8/01 - MONTAGEM DE ESTRUTURAS METALICAS 4299-5/01 - CONSTRUCAO DE INSTALACOES ESPORTIVAS E RECREATIVAS 8122-2/00 - IMUNIZACAO E CONTROLE DE PRAGAS URBANAS 4222-7/01 - CONSTRUCAO DE REDES DE ABASTECIMENTO DE AGUA, COLETA DE ESGOTO E CONSTRUCOES CORRELATAS, EXCETO OBRAS DE IRRIGACAO 4311-8/02 - PREPARACAO DE CANTEIRO E LIMPEZA DE TERRENO 4321-5/00 - INSTALACAO E MANUTENCAO ELETRICA 4322-3/01 - INSTALACOES HIDRAULICAS, SANITARIAS E DE GAS 4399-1/01 - ADMINISTRACAO DE OBRAS 4399-1/99 - SERVICOS ESPECIALIZADOS PARA CONSTRUCAO NAO ESPECIFICADOS ANTERIORMENTE, TAIS TELHADOS, COBERTURAS, CHAMINES, LAREIRAS, CHURRASQUEIRAS 4322-3/02 - INSTALACAO E MANUTENCAO DE SISTEMAS CENTRAIS DE AR CONDICIONADO, DE VENTILACAO E REFRIGERACAO, 7711-0/00 - LOCACAO DE AUTOMOVEIS SEM CONDUTOR, 8130-3/00 - ATIVIDADES PAISAGISTICAS, 95.21-5-00 - REPARACAO E MANUTENCAO DE EQUIPAMENTOS ELETROELETRONICOS DE USO PESSOAL E DOMESTICO 47.42-3-00 - COMERCIO VAREJISTA DE MATERIAL ELETRICO 47.44-0-99 - COMERCIO VAREJISTA DE MATERIAIS DE CONSTRUCAO EM GERAL 47.51-2-01 - COMERCIO VAREJISTA ESPECIALIZADO DE EQUIPAMENTOS E SUPRIMENTOS DE INFORMATICA 47.53-9-00 - COMERCIO VAREJISTA ESPECIALIZADO DE ELETRODOMESTICOS E EQUIPAMENTOS DE AUDIO E VIDEO 47.54-7-01 - COMERCIO VAREJISTA DE MOVEIS 47.55-5-02 - COMERCIO VAREJISTA DE ARTIGOS DE ARMARINHO 47.57-1-00 - COMERCIO VAREJISTA ESPECIALIZADO DE PECAS E ACESSORIOS PARA APARELHOS ELETROELETRONICOS PARA USO DOMESTICO, EXCETO INFORMATICA E COMUNICACAO 47.61-0-03 - COMERCIO VAREJISTA DE ARTIGOS DE PAPELARIA 47.44-0-01 - COMERCIO VAREJISTA DE FERRAGENS E FERRAMENTAS 42.21-9-02 - CONSTRUCAO DE ESTACOES E REDES DE DISTRIBUICAO DE ENERGIA ELETRICA 43.11-8-01 - DEMOLICAO DE EDIFICIOS E OUTRAS ESTRUTURAS 77.39-0-99 - ALUGUEL DE OUTRAS MAQUINAS E EQUIPAMENTOS COMERCIAIS E INDUSTRIAIS NAO ESPECIFICADOS ANTERIORMENTE, SEM OPERADOR (LOCACAO DE ALARMES, LOCACAO DE APARELHOS DE RADIOAMADORES, LOCACAO DE CONTAINER E LOCACAO DE EQUIPAMENTOS DE FILMAGEM) 42.22-7-02 - OBRAS DE IRRIGACAO 43.29-1-04 - MONTAGEM E INSTALACAO DE SISTEMAS E EQUIPAMENTOS DE ILUMINACAO E SINALIZACAO EM VIAS PUBLICAS, PORTOS E AEROPORTOS 43.30-4-01 - IMPERMEABILIZACAO EM OBRAS DE ENGENHARIA CIVIL			
Capital R\$ 500.000,00 (quinhentos mil reais)	Capital Integralizado R\$ 500.000,00 (quinhentos mil reais)	Porte EPP (Empresa de Pequeno Porte)	Prazo de Duração Indeterminado
Titular Nome RAIMUNDO WAGNER DE SOUSA SILVA	CPF 042.640.043-73	Administrador S	Início do Mandato 11/12/2017
Dados do Administrador Nome RAIMUNDO WAGNER DE SOUSA SILVA	CPF 042.640.043-73	Início do Mandato 11/12/2017	Término do Mandato
Último Arquivamento Data 06/07/2021	Número 20210899263	Ato/eventos 002 / 051 - CONSOLIDAÇÃO	Situação ATIVA Status SEM STATUS

Esta certidão foi emitida automaticamente em 13/09/2021, às 12:10:58 (horário de Brasília).  
Se impressa, verificar sua autenticidade no <https://www.empresafacil.ma.gov.br>, com o código CHJ8VPUB.



MAC2101466232

23/05  
1 de 2

Fls. 360  
Proc. Nº 025131  
Ass. AA

## CERTIDÃO SIMPLIFICADA

Continuação

### Sistema Nacional de Registro de Empresas Mercantis - SINREM

Certificamos que as informações abaixo constam dos documentos arquivados nesta Junta Comercial e são vigentes na data da sua expedição.

<b>Nome Empresarial:</b> R WAGNER DE SOUSA SILVA EIRELI	<b>Protocolo:</b> MAC2101466232
<b>Natureza Jurídica:</b> Empresa Individual de Responsabilidade Limitada (de Natureza Empresária)	

Lilian Theresa Rodrigues Mendonça  
Secretário Geral

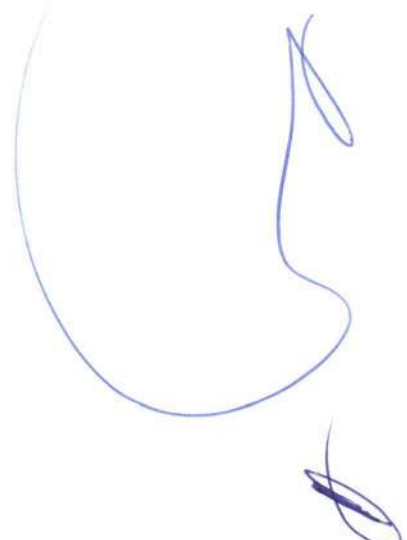

24/25





## CERTIDÃO ESPECÍFICA

### Sistema Nacional de Registro de Empresas Mercantis - SINREM

Certificamos que as informações abaixo constam dos documentos arquivados nesta Junta Comercial e são vigentes na data da sua expedição.

Certificamos que R WAGNER DE SOUSA SILVA EIRELI encontra-se registrada nesta Junta Comercial, como segue:		Protocolo: MAC2101466364	
NIRE 21600199182 CNPJ 28.718.762/0001-47		Situação ATIVA Status SEM STATUS	
Endereço Completo Aniceto Cruz, Nº 420, SALA 01;, Ponte - Caxias/MA - CEP 65607-560			
<b>Arquivamentos Posteriores</b>			
Ato	Número	Data	Descrição
002	20210899263	06/07/2021	CONSOLIDAÇÃO DE CONTRATO/ESTATUTO
002	21600199182	02/07/2021	ALTERAÇÃO DE DADOS E DE NOME EMPRESARIAL
002	21600199182	02/07/2021	TRANSFORMAÇÃO
223	20210542543	26/04/2021	BALANÇO
002	20210257865	18/02/2021	ALTERAÇÃO DE DADOS (EXCETO NOME EMPRESARIAL)
002	20200779222	14/09/2020	ALTERAÇÃO DE DADOS (EXCETO NOME EMPRESARIAL)
002	20200393901	05/06/2020	CONSOLIDAÇÃO DE CONTRATO/ESTATUTO
223	20200317539	04/05/2020	BALANÇO
307	20190816899	28/06/2019	REENQUADRAMENTO DE MICROEMPRESA COMO EMPRESA DE PEQUENO PORTE
002	20190338750	08/05/2019	ALTERAÇÃO DE DADOS (EXCETO NOME EMPRESARIAL)
223	20190304910	25/04/2019	BALANÇO
002	20190255200	21/03/2019	ALTERAÇÃO DE DADOS (EXCETO NOME EMPRESARIAL)
002	20190030259	08/02/2019	ALTERAÇÃO DE DADOS (EXCETO NOME EMPRESARIAL)
223	20180084470	01/03/2018	BALANÇO
2	20171268440	11/12/2017	ALTERAÇÃO DE DADOS (EXCETO NOME EMPRESARIAL)
080	21102180111	25/09/2017	ENQUADRAMENTO DE MICROEMPRESA
080	21102180111	25/09/2017	INSCRIÇÃO

Esta certidão foi emitida automaticamente em 13/09/2021, às 12:11:31 (horário de Brasília).  
Se impressa, verificar sua autenticidade no <https://www.empresafacil.ma.gov.br>, com o código **AGC8MF5T**.



Lilian Theresa Rodrigues Mendonça  
Secretário(a) Geral

25/025

Fls. 362  
Proc. Nº 025/21  
Ass. CA

REPUBLICA FEDERATIVA DO BRASIL

ESTADO DO MARANHÃO  
SECRETARIA DE ESTADO DA SEGURANÇA PÚBLICA  
DELEGACIA GERAL DE POLÍCIA CIVIL  
INSTITUTO DE IDENTIFICAÇÃO

NOME **CYRLENE ANDRESSA DO NASCIMENTO SANTOS**

FILIAÇÃO  
ADAUTO SOUSA SANTOS E MARIA  
CONCEIÇÃO DO NASCIMENTO SANTOS

DATA NASCIMENTO 09/10/1992 ORGÃO EXPEDIDOR SSP/MA FATOR RH \*\*

NATURALIDADE CAXIAS - MA

OBSERVAÇÃO

*Cyrlene Andressa do Nascimento Santos*  
ASSINATURA DO TITULAR

LEI Nº 7.116, DE 29 DE AGOSTO DE 1983

CPF 04444780355 QM P-228 VIA-02  
REGISTRO GERAL 034178652007-3 DATA DE EXPEDIÇÃO 19/09/2019  
REGISTRO CIVIL  
NASC. N.40.182 FLS. 126 LIV. A-30 CAXIAS MA 3 OFC

7. ELEITOR / ZONA / SEC CTPS / SERIE / UF  
067622291112/004/0278 15276 /00041/MA  
NIS / PIS / PASEP IDENTIDADE PROFISSIONAL  
11993530112  
CERT. MILITAR

CNH CNS  
703607005386233

MAI804783217

VALIDA EM TODO O TERRITÓRIO NACIONAL

CA





# AUTENTICIDADE DE DOCUMENTOS

- PROTOCOLO: 210899263
- DATA DO PROTOCOLO: 06/07/2021
- NÚMERO DE REGISTRO: 21600199182
- ARQUIVAMENTO: 20210899263
- EMPRESA: R WAGNER DE SOUSA SILVA EIRELI

 Contrato ([https://www.empresafacil.ma.gov.br/sigfacil/contrato-social/download-contrato-eletronico/arquivo/YXNzaW5hZG9mMjAyMTA3MDYxNDUxNTFfQ29udHJhdG9fTUFQMjEwNzQ2MzUxMi5wZGY=/download/2/pessoa/17522/co\\_protocolo/MAP2107463512](https://www.empresafacil.ma.gov.br/sigfacil/contrato-social/download-contrato-eletronico/arquivo/YXNzaW5hZG9mMjAyMTA3MDYxNDUxNTFfQ29udHJhdG9fTUFQMjEwNzQ2MzUxMi5wZGY=/download/2/pessoa/17522/co_protocolo/MAP2107463512))



## Comprovante de Inscrição e de Situação Cadastral

Cidadão,

Confira os dados de Identificação da Pessoa Jurídica e, se houver qualquer divergência, providencie junto à RFB a sua atualização cadastral.

A informação sobre o porte que consta neste comprovante é a declarada pelo contribuinte.

 <b>REPÚBLICA FEDERATIVA DO BRASIL</b> <b>CADASTRO NACIONAL DA PESSOA JURÍDICA</b>			
NÚMERO DE INSCRIÇÃO <b>28.718.762/0001-47</b> MATRIZ	<b>COMPROVANTE DE INSCRIÇÃO E DE SITUAÇÃO CADASTRAL</b>		DATA DE ABERTURA <b>25/09/2017</b>
NOME EMPRESARIAL <b>R WAGNER DE SOUSA SILVA EIRELI</b>			
TÍTULO DO ESTABELECIMENTO (NOME DE FANTASIA) <b>R. W. EMPREENDIMENTOS E CONSULTORIA</b>			PORTE <b>EPP</b>
CÓDIGO E DESCRIÇÃO DA ATIVIDADE ECONÔMICA PRINCIPAL <b>71.12-0-00 - Serviços de engenharia (Dispensada *)</b>			
CÓDIGO E DESCRIÇÃO DAS ATIVIDADES ECONÔMICAS SECUNDÁRIAS <b>38.11-4-00 - Coleta de resíduos não-perigosos</b> <b>41.20-4-00 - Construção de edifícios</b> <b>42.11-1-01 - Construção de rodovias e ferrovias</b> <b>42.11-1-02 - Pintura para sinalização em pistas rodoviárias e aeroportos</b> <b>42.12-0-00 - Construção de obras de arte especiais</b> <b>42.13-8-00 - Obras de urbanização - ruas, praças e calçadas</b> <b>42.21-9-02 - Construção de estações e redes de distribuição de energia elétrica</b> <b>42.22-7-01 - Construção de redes de abastecimento de água, coleta de esgoto e construções correlatas, exceto obras de irrigação</b> <b>42.22-7-02 - Obras de irrigação</b> <b>42.92-8-01 - Montagem de estruturas metálicas</b> <b>42.99-5-01 - Construção de instalações esportivas e recreativas</b> <b>42.99-5-99 - Outras obras de engenharia civil não especificadas anteriormente</b> <b>43.11-8-01 - Demolição de edifícios e outras estruturas</b> <b>43.11-8-02 - Preparação de canteiro e limpeza de terreno</b> <b>43.12-6-00 - Perfurações e sondagens</b> <b>43.13-4-00 - Obras de terraplenagem</b> <b>43.19-3-00 - Serviços de preparação do terreno não especificados anteriormente</b> <b>43.21-5-00 - Instalação e manutenção elétrica</b> <b>43.22-3-01 - Instalações hidráulicas, sanitárias e de gás</b> <b>43.22-3-02 - Instalação e manutenção de sistemas centrais de ar condicionado, de ventilação e refrigeração</b>			
CÓDIGO E DESCRIÇÃO DA NATUREZA JURÍDICA <b>230-5 - Empresa Individual de Responsabilidade Limitada (de Natureza Empresári</b>			
LOGRADOURO <b>R ANICETO CRUZ</b>	NÚMERO <b>420</b>	COMPLEMENTO <b>SALA 01</b>	
CEP <b>65.607-560</b>	BAIRRO/DISTRITO <b>PONTE</b>	MUNICÍPIO <b>CAXIAS</b>	UF <b>MA</b>
ENDEREÇO ELETRÔNICO <b>RWEMPRESA@HOTMAIL.COM</b>		TELEFONE <b>(98) 8106-2928</b>	
ENTE FEDERATIVO RESPONSÁVEL (EFR) *****			
SITUAÇÃO CADASTRAL <b>ATIVA</b>		DATA DA SITUAÇÃO CADASTRAL <b>25/09/2017</b>	
MOTIVO DE SITUAÇÃO CADASTRAL			
SITUAÇÃO ESPECIAL *****		DATA DA SITUAÇÃO ESPECIAL *****	

Aprovado pela Instrução Normativa RFB nº 1.863, de 27 de dezembro de 2018.

Emitido no dia 27/09/2021 às 11:39:08 (data e hora de Brasília).

Página: 1/3



REPÚBLICA FEDERATIVA DO BRASIL  
COMPROVANTE DE INSCRIÇÃO E DE SITUAÇÃO CADASTRAL  
CADASTRO NACIONAL DA PESSOA JURÍDICA



NUMERO DE INSCRIÇÃO 28.718.762/0001-47 MATRIZ	COMPROVANTE DE INSCRIÇÃO E DE SITUAÇÃO CADASTRAL	DATA DE ABERTURA 25/09/2017	
NOME EMPRESARIAL R WAGNER DE SOUSA SILVA EIRELI			
CÓDIGO E DESCRIÇÃO DAS ATIVIDADES ECONÔMICAS SECUNDÁRIAS 43.29-1-04 - Montagem e instalação de sistemas e equipamentos de iluminação e sinalização em vias públicas, portos e aeroportos 43.30-4-01 - Impermeabilização em obras de engenharia civil 43.91-6-00 - Obras de fundações 43.99-1-01 - Administração de obras 43.99-1-03 - Obras de alvenaria 43.99-1-05 - Perfuração e construção de poços de água 43.99-1-99 - Serviços especializados para construção não especificados anteriormente 47.42-3-00 - Comércio varejista de material elétrico (Dispensada *) 47.44-0-01 - Comércio varejista de ferragens e ferramentas (Dispensada *) 47.44-0-99 - Comércio varejista de materiais de construção em geral (Dispensada *) 47.51-2-01 - Comércio varejista especializado de equipamentos e suprimentos de informática (Dispensada *) 47.53-9-00 - Comércio varejista especializado de eletrodomésticos e equipamentos de áudio e vídeo (Dispensada *) 47.54-7-01 - Comércio varejista de móveis (Dispensada *) 47.55-5-02 - Comércio varejista de artigos de armarinho (Dispensada *) 47.57-1-00 - Comércio varejista especializado de peças e acessórios para aparelhos eletroeletrônicos para uso doméstico, exceto informática e comunicação (Dispensada *) 47.61-0-03 - Comércio varejista de artigos de papelaria (Dispensada *) 49.24-8-00 - Transporte escolar 70.20-4-00 - Atividades de consultoria em gestão empresarial, exceto consultoria técnica específica (Dispensada *) 71.11-1-00 - Serviços de arquitetura (Dispensada *) 71.19-7-01 - Serviços de cartografia, topografia e geodésia (Dispensada *)			
CÓDIGO E DESCRIÇÃO DA NATUREZA JURÍDICA 230-5 - Empresa Individual de Responsabilidade Limitada (de Natureza Empresári			
LOGRADOURO R ANICETO CRUZ	NUMERO 420	COMPLEMENTO SALA 01	
CEP 65.607-560	BAIRRO/DISTRITO PONTE	MUNICIPIO CAXIAS	UF MA
ENDEREÇO ELETRÔNICO RWEMPRESA@HOTMAIL.COM	TELEFONE (98) 8106-2928		
ENTE FEDERATIVO RESPONSÁVEL (EFR) *****			
SITUAÇÃO CADASTRAL ATIVA		DATA DA SITUAÇÃO CADASTRAL 25/09/2017	
MOTIVO DE SITUAÇÃO CADASTRAL			
SITUAÇÃO ESPECIAL *****		DATA DA SITUAÇÃO ESPECIAL *****	

Aprovado pela Instrução Normativa RFB nº 1.863, de 27 de dezembro de 2018.

Emitido no dia 27/09/2021 às 11:39:08 (data e hora de Brasília).

Página: 2/3



REPÚBLICA FEDERATIVA DO BRASIL  
COMPROVANTE DE INSCRIÇÃO E DE SITUAÇÃO CADASTRAL  
CADASTRO NACIONAL DA PESSOA JURÍDICA



NUMERO DE INSCRIÇÃO 28.718.762/0001-47 MATRIZ	COMPROVANTE DE INSCRIÇÃO E DE SITUAÇÃO CADASTRAL	DATA DE ABERTURA 25/09/2017	
NOME EMPRESARIAL R WAGNER DE SOUSA SILVA EIRELI			
CÓDIGO E DESCRIÇÃO DAS ATIVIDADES ECONÔMICAS SECUNDÁRIAS 71.19-7-99 - Atividades técnicas relacionadas à engenharia e arquitetura não especificadas anteriormente (Dispensada *) 77.11-0-00 - Locação de automóveis sem condutor 77.32-2-01 - Aluguel de máquinas e equipamentos para construção sem operador, exceto andaimes 77.39-0-99 - Aluguel de outras máquinas e equipamentos comerciais e industriais não especificados anteriormente, sem operador 81.21-4-00 - Limpeza em prédios e em domicílios 81.22-2-00 - Imunização e controle de pragas urbanas 81.30-3-00 - Atividades paisagísticas 95.21-5-00 - Reparação e manutenção de equipamentos eletroeletrônicos de uso pessoal e doméstico (Dispensada *)			
CÓDIGO E DESCRIÇÃO DA NATUREZA JURÍDICA 230-5 - Empresa Individual de Responsabilidade Limitada (de Natureza Empresári			
LOGRADOURO R ANICETO CRUZ	NUMERO 420	COMPLEMENTO SALA 01	
CEP 65.607-560	BAIRRO/DISTRITO PONTE	MUNICÍPIO CAXIAS	UF MA
ENDEREÇO ELETRÔNICO RWEMPRESA@HOTMAIL.COM	TELEFONE (98) 8106-2928		
ENTE FEDERATIVO RESPONSÁVEL (EFR) *****			
SITUAÇÃO CADASTRAL ATIVA	DATA DA SITUAÇÃO CADASTRAL 25/09/2017		
MOTIVO DE SITUAÇÃO CADASTRAL			
SITUAÇÃO ESPECIAL *****	DATA DA SITUAÇÃO ESPECIAL *****		

(\*) A dispensa de alvarás e licenças é direito do empreendedor que atende aos requisitos constantes na Resolução CGSIM nº 51, de 11 de junho de 2019, ou da legislação própria encaminhada ao CGSIM pelos entes federativos, não tendo a Receita Federal qualquer responsabilidade quanto às atividades dispensadas.

Aprovado pela Instrução Normativa RFB nº 1.863, de 27 de dezembro de 2018.

Emitido no dia 27/09/2021 às 11:39:08 (data e hora de Brasília).

Página: 3/3

☰ CONDIÇÕES DE DISPENSA DE LICENCIAMENTO    👤 CONSULTAR QSA    ↺ VOLTAR    🖨️ IMPRIMIR

A RFB agradece a sua visita. Para informações sobre política de privacidade e uso, [clique aqui](#).

[Passo a passo para o CNPJ](#)    [Consultas CNPJ](#)    [Estatísticas](#)    [Parceiros](#)    [Serviços CNPJ](#)

COMPROVANTE DE INSCRIÇÃO E DE SITUAÇÃO CADASTRAL

Fls. 367  
Proc. Nº 095/21  
Ass. *PA*

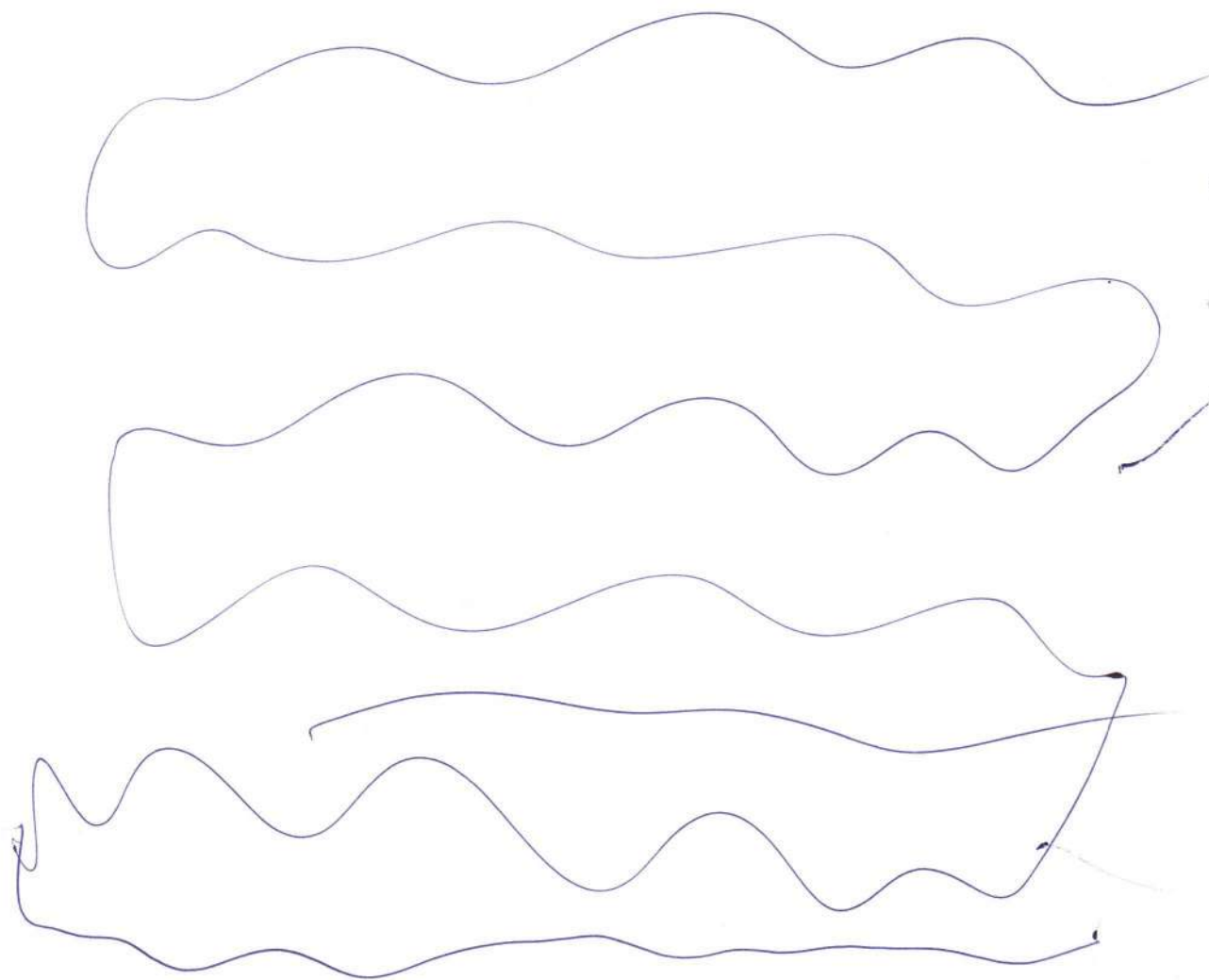

© 2018 PORTAL DA REDESIM. Todos direitos reservados.

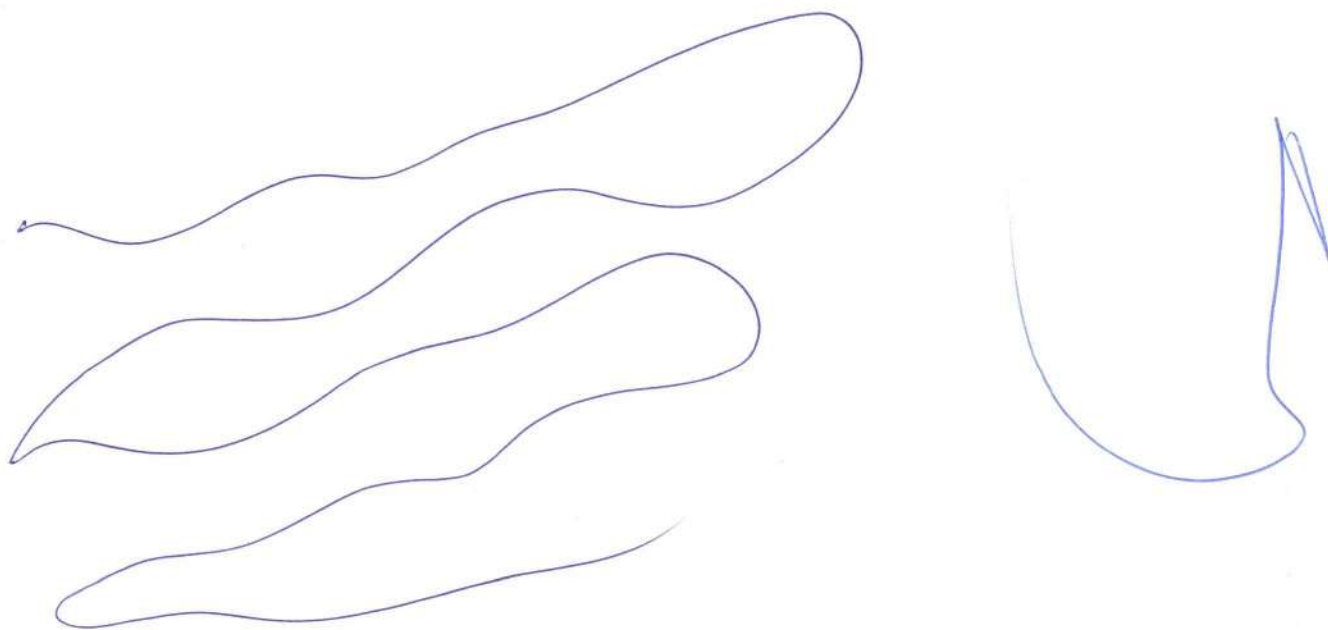



**Confirmação de Autenticidade**

---

A Certidão que possui o código de controle **614E.124B.BF9F.6443** emitida em **24/09/2021 15:00:00**, vinculada ao CNPJ **28.718.762/0001-47** possui o resultado:

Certifico que nesta data (24/09/2021 às 15:00) não consta registro no Cadastro Nacional de Condenações Cíveis por Ato de Improbidade Administrativa e Inelegibilidade, supervisionado pelo Conselho Nacional de Justiça, quanto ao CNPJ nº 28.718.762/0001-47.

COPYRIGHT - CNJ 2008 - 2013

Certidões



Confirma emissão de  
Certidão Negativa de Processo

A Certidão foi emitida para este interessado nos seguintes termos:

Nome completo: **R WAGNER DE SOUSA SILVA EIRELI**

CNPJ: **28.718.762/0001-47**

O Tribunal de Contas da União CERTIFICA que, até a presente data, **NÃO CONSTA** dos sistemas de informação deste Tribunal nenhum processo no qual **R WAGNER DE SOUSA SILVA EIRELI**, CNPJ 28.718.762/0001-47, figure como responsável ou interessado.

---

Certidão emitida às 15h02min46 do dia 24/09/2021, com validade de trinta dias a contar da emissão.

A large, stylized handwritten signature in blue ink, resembling a tall, thin shape with a curved base.

A small, handwritten mark or signature in blue ink at the bottom right corner.

Seja bem-vindo ao Sistema Inabilitados e Inidôneos

Fale conosco

Relação de inabilitados

Relação de inidôneos

Emitir certidão negativa

**Verificar certidão emitida****Verificar certidão emitida**

Código de controle : \*

8OCJ240921150425

 Verificar

Limpar

Verificação



**TRIBUNAL DE CONTAS DA UNIÃO**  
**CERTIDÃO NEGATIVA**  
**DE**  
**LICITANTES INIDÔNEOS**

Nome completo: **R WAGNER DE SOUSA SILVA EIRELI**CPF/CNPJ: **28.718.762/0001-47**

**O Tribunal de Contas da União CERTIFICA que, na presente data, o (a) requerente acima identificado(a) NÃO CONSTA da relação de responsáveis inidôneos para participar de licitação na administração pública federal, por decisão deste Tribunal, nos termos do art. 46 da Lei nº 8.443/92 (Lei Orgânica do TCU).**

Não constam da relação consultada para emissão desta certidão os responsáveis ainda não notificados do teor dos acórdãos condenatórios, aqueles cujas condenações tenham tido seu prazo de vigência expirado, bem como aqueles cujas apreciações estejam suspensas em razão de interposição de recurso com efeito suspensivo ou de decisão judicial.





Seja bem-vindo ao Sistema Inabilitados e Inidôneos

[Relação de inabilitados](#)   [Relação de inidôneos](#)   [Emitir certidão negativa](#)   **Verificar certidão emitida**

p=INABILITADO:5

Código de controle da certidão: 8OCJ240921150425

Atenção: qualquer rasura ou emenda invalidará este documento.

[Fazer download](#)

1 - 1



versão 2.3 [Ativar Modo de Leitor de Tela](#)





CONSULTA CERTIDÃO ONLINE

DOCUMENTO VERIFICADO

O DOCUMENTO ABAIXO FOI CONFIRMADO COMO AUTÊNTICO.





[Redacted content]

[Redacted content]

Fis. 374  
Proc. Nº 025121  
Ass. 

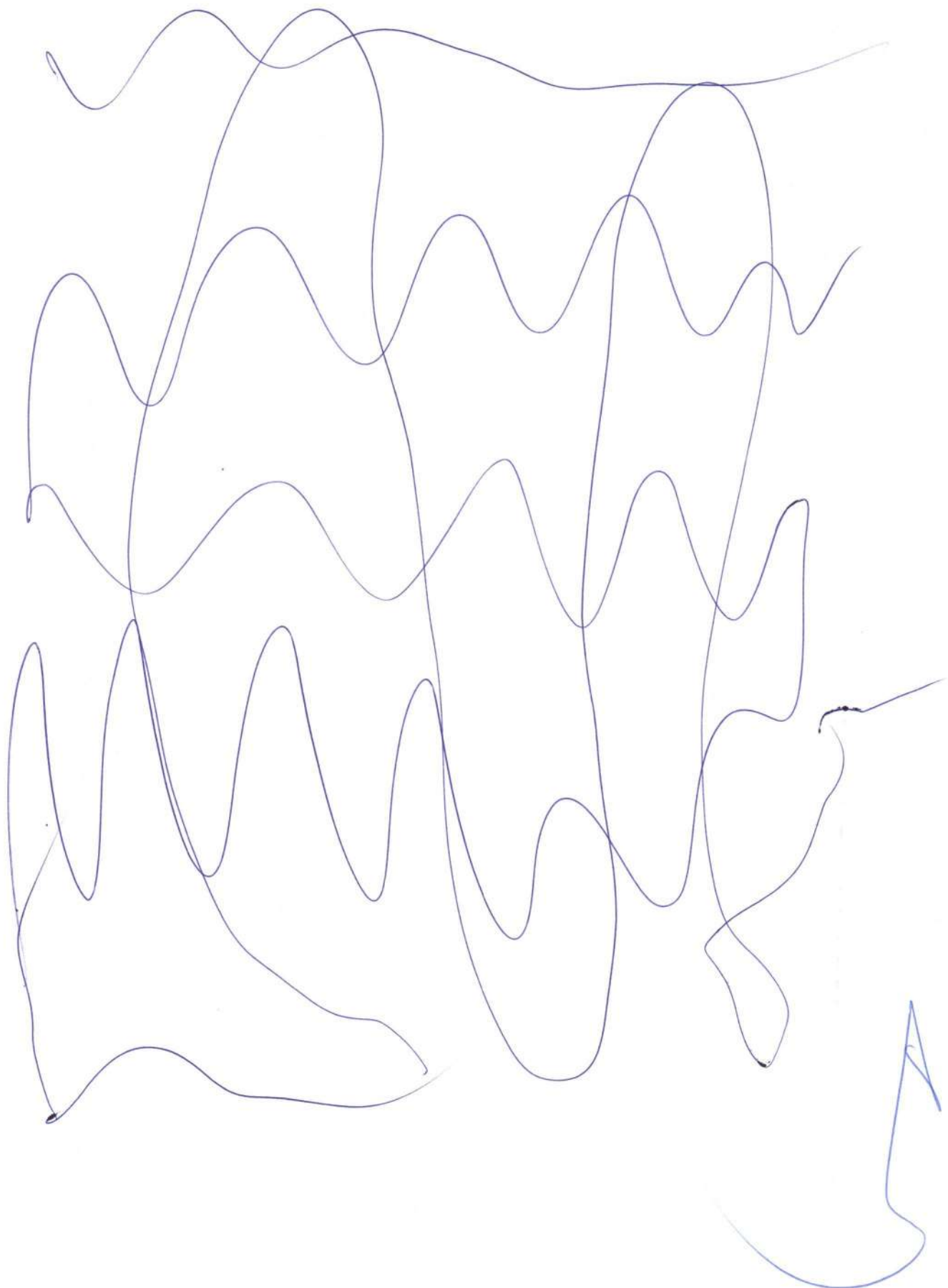

<b>NIRE (Sede)</b> 21600199182	<b>CNPJ</b> 28.718.762/0001-47	<b>Arquivamento do Ato Constitutivo</b> 25/09/2017	<b>Início de Atividade</b> 25/09/2017
<p><b>Endereço Completo</b> Rua Aniceto Cruz, Nº 420, SALA 01; Ponte - Caxias/MA - CEP 65607-560</p>			
<p><b>Objeto</b> 112000-SERVICOS DE ENGENHARIA 7119701-SERVICOS DE CARTOGRAFIA, TOPOGRAFIA E GEODESIA 7119799-ATIVIDADES TECNICAS RELACIONADAS A ENGENHARIA E ARQUITETURA NAO ESPECIFICADAS ANTERIORMENTE (OS PROJETOS DE GESTAO DE AGUAS) 4211101- CONSTRUCAO DE RODOVIAS E FERROVIAS 4212000- CONSTRUCAO DE OBRAS-DE-ARTE ESPECIAIS 7020400-ATIVIDADES DE CONSULTORIA EM GESTAO EMPRESARIAL, EXCETO CONSULTORIA TECNICA ESPECIFICA 4211102-PINTURA PARA SINALIZACAO EM PISTAS RODOVIAS E AEROPORTOS 7111100- SERVICOS DE ARQUITETURA 4299599- OUTRAS OBRAS DE ENGENHARIA CIVIL NAO ESPECIFICADAS ANTERIORMENTE (A CONSTRUCAO DE ESTRUTURAS COM TIRANTES) 7732201- ALUGUEL DE MAQUINAS E EQUIPAMENTOS PARA CONSTRUCAO SEM OPERADOR, EXCETO ANDAIMES 4213800- OBRAS DE URBANIZACAO, RUAS, PRACAS E CALCADAS 4319300- SERVICOS DE PREPARACAO DO TERRENO NAO ESPECIFICADOS ANTERIORMENTE (OS NIVELAMENTOS DIVERSOS PARA CONSTRUCAO CIVIL EXCETO PARA EXECUCAO DE OBRAS VIARIAS E DE AEROPORTOS) 4399103- OBRAS DE ALVENARIA 4391600- OBRAS DE FUNDACOES 4120400-CONSTRUCAO DE EDIFICIOS 4312600- PERFURACOES E SONDAGENS 4313400- OBRAS DE TERRAPLENAGEM 4399105- PEFURACAO E CONSTRUCAO DE POCOS DE AGUA- 4924800 TRANSPORTE ESCOLAR- 3811400 COLETA DE RESIDUOS NAO-PERIGOSOS. 8121-4/00 - LIMPEZA EM PREDIOS E EM DOMICILIOS 4292-8/01 - MONTAGEM DE ESTRUTURAS METALICAS 4299-5/01 - CONSTRUCAO DE INSTALACOES ESPORTIVAS E RECREATIVAS 8122-2/00 - IMUNIZACAO E CONTROLE DE PRAGAS URBANAS 4222-7/01 - CONSTRUCAO DE REDES DE ABASTECIMENTO DE AGUA, COLETA DE ESGOTO E CONSTRUCOES CORRELATAS, EXCETO OBRAS DE IRRIGACAO 4311-8/02 - PREPARACAO DE CANTEIRO E LIMPEZA DE TERRENO 4321-5/00 - INSTALACAO E MANUTENCAO ELETRICA 4322-3/01 - INSTALACOES HIDRAULICAS, SANITARIAS E DE GAS 4399-1/01 - ADMINISTRACAO DE OBRAS 4399-1/99 - SERVICOS ESPECIALIZADOS PARA CONSTRUCAO NAO ESPECIFICADOS ANTERIORMENTE, TAIS TELHADOS, COBERTURAS, CHAMINES, LAREIRAS, CHURRASQUEIRAS 4322-3/02 - INSTALACAO E MANUTENCAO DE SISTEMAS CENTRAIS DE AR CONDICIONADO, DE VENTILACAO E REFRIGERACAO, 7711-0/00 - LOCAAO DE AUTOMOVEIS SEM CONDUTOR, 8130-3/00 - ATIVIDADES PAISAGISTICAS, 95.21-5-00 - REPARACAO E MANUTENCAO DE EQUIPAMENTOS ELETROELETRONICOS DE USO PESSOAL E DOMESTICO 47.42-3-00 - COMERCIO VAREJISTA DE MATERIAL ELETRICO 47.44-0-99 - COMERCIO VAREJISTA DE MATERIAIS DE CONSTRUCAO EM GERAL 47.51-2-01 - COMERCIO VAREJISTA ESPECIALIZADO DE EQUIPAMENTOS E SUPRIMENTOS DE INFORMATICA 47.53-9-00 - COMERCIO VAREJISTA ESPECIALIZADO DE ELETRODOMESTICOS E EQUIPAMENTOS DE AUDIO E VIDEO 47.54-7-01 - COMERCIO VAREJISTA DE MOVEIS 47.55-5-02 - COMERCIO VAREJISTA DE ARTIGOS DE ARMARINHO 47.57-1-00 - COMERCIO VAREJISTA ESPECIALIZADO DE PECAS E ACESSORIOS PARA APARELHOS ELETROELETRONICOS PARA USO DOMESTICO, EXCETO INFORMATICA E COMUNICACAO 47.61-0-03 - COMERCIO VAREJISTA DE ARTIGOS DE PAPELARIA 47.44-0-01 - COMERCIO VAREJISTA DE FERRAGENS E FERRAMENTAS 42.21-9-02 - CONSTRUCAO DE ESTACOES E REDES DE DISTRIBUICAO DE ENERGIA ELETRICA 43.11-8-01 - DEMOLICAO DE EDIFICIOS E OUTRAS ESTRUTURAS 77.39-0-99 - ALUGUEL DE OUTRAS MAQUINAS E EQUIPAMENTOS COMERCIAIS E INDUSTRIAIS NAO ESPECIFICADOS ANTERIORMENTE, SEM OPERADOR (LOCAAO DE ALARMES, LOCAAO DE APARELHOS DE RADIOAMADORES, LOCAAO DE CONTEINER E LOCAAO DE EQUIPAMENTOS DE FILMAGEM) 42.22-7-02 - OBRAS DE IRRIGACAO 43.29-1-04 - MONTAGEM E INSTALACAO DE SISTEMAS E EQUIPAMENTOS DE ILUMINACAO E SINALIZACAO EM VIAS PUBLICAS, PORTOS E AEROPORTOS 43.30-4-01 - IMPERMEABILIZACAO EM OBRAS DE ENGENHARIA CIVIL</p>			
<b>Capital</b> R\$ 500.000,00 (quinhentos mil reais)	<b>Porte</b> EPP (Empresa de Pequeno Porte)	<b>Prazo de Duração</b> Indeterminado	
<b>Capital Integralizado</b> R\$ 500.000,00 (quinhentos mil reais)			

Fls. 375  
Proc. No. 005101  
Ass. [assinatura]

Titular				
<b>Nome</b>	<b>CPF</b>	<b>Administrador</b>	<b>Início do Mandato</b>	<b>Término do Mandato</b>
RAIMUNDO WAGNER DE SOUSA SILVA	042.640.043-73	S	11/12/2017	Indeterminado
Dados do Administrador				
<b>Nome</b>	<b>CPF</b>	<b>Início do Mandato</b>	<b>Término do Mandato</b>	
RAIMUNDO WAGNER DE SOUSA SILVA	042.640.043-73	11/12/2017	Indeterminado	
Último Arquivamento				Situação
<b>Data</b>	<b>Número</b>	<b>Ato/eventos</b>		ATIVA
06/07/2021	20210899263	002 / 051 - CONSOLIDAÇÃO		Status
				SEM STATUS

FIS. 376  
 Proc. Nº 023121  
 Ass. AA

Esta certidão foi emitida automaticamente em 13/09/2021, às 12:10:58 (horário de Brasília).  
 Se impressa, verificar sua autenticidade no <https://www.empresafacil.ma.gov.br>, com o código CHJ8VPU8.



MAC2101466232

Lilian Theresa Rodrigues Mendonça

Secretário Geral



CONSULTA CERTIDÃO ONLINE

DOCUMENTO VERIFICADO

O DOCUMENTO ABAIXO FOI CONFIRMADO COMO AUTÊNTICO.

BR



<b>NIRE 21600199182</b> <b>CNPJ 28.718.762/0001-47</b>	<b>Situação</b> ATIVA <b>Status</b> SEM STATUS
---	---

**Endereço Completo Aniceto Cruz, Nº 420, SALA 01;, Ponte - Caxias/MA - CEP 65607-560**

**Arquivamentos Posteriores**

<b>Ato</b>	<b>Número</b>	<b>Data</b>	<b>Descrição</b>
002	20210899263	06/07/2021	CONSOLIDAÇÃO DE CONTRATO/ESTATUTO
002	21600199182	02/07/2021	ALTERACAO DE DADOS E DE NOME EMPRESARIAL
002	21600199182	02/07/2021	TRANSFORMACAO
223	20210542543	26/04/2021	BALANCO
002	20210257865	18/02/2021	ALTERACAO DE DADOS (EXCETO NOME EMPRESARIAL)
002	20200779222	14/09/2020	ALTERACAO DE DADOS (EXCETO NOME EMPRESARIAL)
002	20200393901	05/06/2020	CONSOLIDAÇÃO DE CONTRATO/ESTATUTO
223	20200317539	04/05/2020	BALANCO
307	20190816899	28/06/2019	REENQUADRAMENTO DE MICROEMPRESA COMO EMPRESA DE PEQUENO PORTE
002	20190338750	08/05/2019	ALTERACAO DE DADOS (EXCETO NOME EMPRESARIAL)
223	20190304910	25/04/2019	BALANCO
002	20190255200	21/03/2019	ALTERACAO DE DADOS (EXCETO NOME EMPRESARIAL)
002	20190030259	08/02/2019	ALTERACAO DE DADOS (EXCETO NOME EMPRESARIAL)
223	20180084470	01/03/2018	BALANCO
002	20171268440	11/12/2017	ALTERACAO DE DADOS (EXCETO NOME EMPRESARIAL)
080	21102180111	25/09/2017	ENQUADRAMENTO DE MICROEMPRESA
080	21102180111	25/09/2017	INSCRIÇÃO

Esta certidão foi emitida automaticamente em 13/09/2021, às 12:11:31 (horário de Brasília).

Se impressa, verificar sua autenticidade no <https://www.empresafacil.ma.gov.br>, com o código **AGC8MF5T**.



MAC2101466364

Lilian Theresa Rodrigues Mendonça

Secretário(a) Geral





*[A large, illegible signature or scribble in blue ink, consisting of multiple overlapping loops and vertical strokes.]*

*[A smaller signature or scribble in blue ink, located in the bottom right corner.]*



**ARQUITETURA  
& ENGENHARIA**

Fis. 380  
Proc. Nº 025/21  
Ass. *[Signature]*



**CREDENCIAMENTO**

**ARQUITETURA  
& ENGENHARIA**

Rua Renato Viana, Número 110, Letra A, Ivar Saldanha  
CEP: 65.036-000 CNPJ: 69.391.274/0001-55  
Contatos : (98) 3301-5181 / (98) 98868-3149 / (98) 98256-8098  
E-mail : sfengenharia@tda@hotmail.com

*[Handwritten signature]*

Fls. 381  
Proc. N.º 023/21  
Ass. [assinatura]

**TERCEIRA ALTERAÇÃO E CONSOLIDAÇÃO CONTRATUAL  
DA SOCIEDADE EMPRESÁRIA LIMITADA " SF ENGENHARIA  
EXECUTORES E CONSULTORES LTDA.**

**NIRE : 21200319954 - CNPJ: 69.391.274/0001-55**

Pelo presente instrumento particular,

**PEDRO SERENO MOREIRA SCRIVINER** – brasileiro , solteiro , engenheiro civil, natural de São Luís –MA , nascido em 05/08/1988, portador da Carteira de Identidade. nº 016856972001-5 expedida pela SESP/MA em 30/12/2008, CNH 04321266315 e CPF nº 032.978.163-41, residente e domiciliado á Rua Rocha Pombo nº 82 – Bairro : Vila Passos CEP : 65025-750, Município : São Luís - Estado : Maranhão e

**MIRELA MARIA MOREIRA SCRIVINER** - brasileira , solteira , técnica em arquitetura , natural de São Luís-MA, nascida em 03/02/1990 , portadora da Carteira de Identidade. nº 016858102001-6 expedida pela SESP/MA em 03/07/2014 e CPF nº 032.928.973-00 residente e domiciliada á Rua Rocha Pombo nº 82 –Bairro: Vila Passos CEP: 65025-750, Município ; São Luís - Estado : Maranhão .

Na qualidade de únicos sócios que compõem a Sociedade empresária limitada, sob a denominação social de **"SF ENGENHARIA –EXECUTORES E CONSULTORES LTDA"** estabelecida á Rua Rocha Pombo nº 82 Bairro: Vila Passos – CEP: 65025-750 no Município: São Luís – Estado : Maranhão , inscrita e arquivada na Junta Comercial do Estado do Maranhão (JUCEMA) sob o NIRE: 21200319954, por despacho em 21/05/1993 inscrita no CNPJ nº 69.391.274/0001-55, resolvem em comum acordo, alterar e consolidar o contrato social , mediante as cláusulas e condições seguintes:

**JUCEMA**

CERTIFICO O REGISTRO EM 26/02/2019 16:23 SOB Nº 20180744470.  
PROTOCOLO: 180744470 DE 26/02/2019. CÓDIGO DE VERIFICAÇÃO:  
11900912832. NIRE: 21200319954.  
SF ENGENHARIA-EXECUTORES E CONSULTORES LTDA.

Lilian Theresa Rodrigues Mendonça  
SECRETÁRIA-GERAL  
SÃO LUÍS, 26/02/2019  
www.empresafacil.ma.gov.br

A validade deste documento, se impresso, fica sujeito à comprovação de sua autenticidade nos respectivos portais.  
Informando seus respectivos códigos de verificação



**01-CLÁUSULA PRIMEIRA** – A Sociedade passa a ter o seu endereço fiscal e tributário na Rua Renato Viana nº 110 Complemento A Bairro : Ivar Saldanha , cidade de São Luis estado do Maranhão , CEP: 65036-000.

**02-CLÁUSULA SEGUNDA** - O nome fantasia será : **SF ENGENHARIA E ARQUITETURA** .

**03-CLÁUSULA TERCEIRA** – A Sociedade passa a ter os seguintes objetivos sociais :

- **Construção de Edifícios (CNAE: 4120-4/00- Construção de edifícios residenciais, comerciais em geral ) como atividade principal..e como atividades secundárias as citadas abaixo:**

- **Obras de urbanização –ruas, praças e calçadas (CNAE: 4213-8/00 –Obras de urbanização, ruas , praças e calçadas,) construção e pintura de vias urbanas, praças , calçadas , parques , chafarís etc ...sinalização com pintura em vias urbanas, ruas e locais para estacionamento de veículos.**

-**Manutenção de rede de distribuição de energia elétrica (CNAE : 4221-9/03 – Construção de redes de transmissão e distribuição de energia elétrica),serviços de eletrificação rural.**

-**Construção de abastecimento de água, coleta de esgoto e construções correlatas,exceto obras de irrigação (CNAE : 4222-7/01 - Manutenção de rede de abastecimento de água tratada) , manutenção de rede de coleta e de sistemas de tratamento de esgotos, construção de estações de tratamento de esgotos( ETE) , construção de redes de coletas de esgotos , inclusive interceptores .**

**JUCEMA**

CERTIFICO O REGISTRO EM 26/02/2019 16:23 SOB Nº 20180744470.  
PROTOCOLO: 180744470 DE 26/02/2019. CÓDIGO DE VERIFICAÇÃO:  
11900912832. NIRE: 21200319954.  
SF ENGENHARIA-EXECUTORES E CONSULTORES LTDA.

Lilian Theresa Rodrigues Mendonça  
SECRETARIA-GERAL  
SÃO LUÍS, 26/02/2019  
www.empresafacil.ma.gov.br

A validade deste documento, se impresso, fica sujeito à comprovação de sua autenticidade nos respectivos portais.  
Informando seus respectivos códigos de verificação

- Montagem de estruturas metálicas (CNAE: 4292-8/01 – Montagem de estrutura metálicas quando executada por unidade especializada ) construções de torres , montagem e soldagem de estrutura metálicas..

-Construção de instalações esportivas e recreativas (CNAE: 4299-5/01 –, Obras de contenção ),construção de cortinas de proteção de encostas e muros de arrimo, construção de estruturas com tirantes,construção de pistas de competição ,quadras esportivas, piscinas olímpicas e outras construções similares .

-Outras obras de engenharia civil não especificadas anteriormente (CNAE: 4299-5/99- obras de açudes, subdivisão de terras com benfeitorias –construção de vias,serviços de infra-estruturas), instalação de tanque para combustível, construção de obras de infra-estrutura para execução de plantas industriais

- Instalação e manutenção elétrica (CNAE: 4321-5/00 – Instalação de sistemas elétricos em edificações ) instalação e manutenção elétrica predial, Alteração , manutenção e reparo em todos os tipos de construções..

- Instalações hidráulicas , sanitárias e de gás(CNAE: 4322-3/01 – Instalação , hidráulicas sanitárias e de gás) instalação, alteração, manutenção de reparo hidráulicos, sanitários e rede de distribuição de gases e fluidos

- Instalação de sistema de prevenção contra incêndio (CNAE: 4322-3/03 – Reparação e manutenção de sistemas de prevenção contra incêndio) serviços de prevenção de combate á incêndio.

JUCEMA

CERTIFICO O REGISTRO EM 26/02/2019 16:23 SOB Nº 20180744470.  
PROTOCOLO: 180744470 DE 26/02/2019. CÓDIGO DE VERIFICAÇÃO:  
11900912832. NIRE: 21200319954.  
SF ENGENHARIA-EXECUTORES E CONSULTORES LTDA.

Lilian Theresa Rodrigues Mendonça  
SECRETÁRIA-GERAL  
SÃO LUÍS, 26/02/2019  
www.empresafacil.ma.gov.br



- Montagem e instalação de sistema e equipamentos de iluminação e sinalização em vias públicas, portos e aeroportos .(CNAE: 4329-1/04 – Montagem e instalação de sistema de iluminação e de sinalização em vias públicas , rodovias, ferrovias , portos e aeroportos.
- Administração de obras (CNAE: 4399-1/01 – obras de alvenaria, montagem e desmontagem de estruturas temporárias) , perfuração e construção de poços de água , atividade de direção e responsabilidade técnica da obra, as atividades de gerenciamento e execução de obras através de contrato de construção por administração.
- Serviços de engenharia (CNAE: 7112-0/00 – Serviços técnicos de engenharia) vistoria , perícia técnicas, elaboração ,supervisão e gerenciamento de projetos de engenharia em geral .
- Serviços de perícia técnica relacionados á segurança do trabalho (CNAE: 7119-7/04 - Serviço de segurança do trabalho )
- Atividades paisagísticas (CNAE: 8130-3/00 – Serviços de paisagismo , limpeza , manutenção , plantio , tratamento e manutenção de jardins ,prédios residenciais, prédios públicos , parque municipais , áreas verdes etc...)
- Fotocópias (CNAE: 8219-9/01 – Serviços de plotagem , encadernação e reprodução de cópias de projetos de engenharia e arquitetura).

JUCEMA

CERTIFICO O REGISTRO EM 26/02/2019 16:23 SOB Nº 20180744470.  
PROTOCOLO: 180744470 DE 26/02/2019. CÓDIGO DE VERIFICAÇÃO:  
11900912832. NIRE: 21200319954.  
SF ENGENHARIA-EXECUTORES E CONSULTORES LTDA.

Lilian Theresa Rodrigues Mendonça  
SECRETÁRIA-GERAL  
SÃO LUÍS, 26/02/2019  
www.empresafacil.ma.gov.br

A validade deste documento, se impresso, fica sujeito à comprovação de sua autenticidade nos respectivos portais.  
Informando seus respectivos códigos de verificação

**CLÁUSULA TERCEIRA - O Objetivo Social é :**

- 1- **Construção de Edifícios (CNAE: 4120-4/00)-** Construção de edifícios residenciais, comerciais em geral , como atividade principal..e como atividades secundárias as citadas abaixo:
- 2- **Obras de urbanização –ruas, praças e calçadas (CNAE: 4213-8/00) –** Obras de urbanização, ruas , praças e calçadas, construção e pintura de vias urbanas, praças , calçadas , parques , chafarís etc ...sinalização com pintura em vias urbanas, ruas e locais para estacionamento de veículos.
- 3 -**Manutenção de rede de distribuição de energia elétrica (CNAE : 4221-9/03) –**Construção de redes de transmissão e distribuição de energia elétrica),serviços de eletrificação rural.
- 4–**Construção de abastecimento de água, coleta de esgoto e construções correlatas,exceto obras de irrigação (CNAE : 4222-7/01 -** Manutenção de rede de abastecimento de água tratada) , manutenção de rede de coleta e de sistemas de tratamento de esgotos, construção de estações de tratamento de esgotos( ETE) , construção de redes de coletas de esgotos , inclusive interceptores .
- 5- **Montagem de estruturas metálicas (CNAE: 4292-8/01) –** Montagem de estrutura metálicas quando executada por unidade especializada „construções de torres , montagem e soldagem de estrutura metálicas..
- 6- **Construção de instalações esportivas e recreativas (CNAE: 4299-5/01 –,** Obras de contenção ),construção de cortinas de proteção de encostas e muros de arrimo, construção de estruturas com tirantes,construção de pistas de competição ,quadras esportivas, piscinas olímpicas e outras construções similares .

JUCEMA

CERTIFICO O REGISTRO EM 26/02/2019 16:23 SOB Nº 20180744470.  
PROTOCOLO: 180744470 DE 26/02/2019. CÓDIGO DE VERIFICAÇÃO:  
11900912832. NIRE: 21200319954.  
SF ENGENHARIA-EXECUTORES E CONSULTORES LTDA.

Lilian Theresse Rodrigues Mendonça  
SECRETÁRIA-GERAL  
SÃO LUÍS, 26/02/2019  
www.empresafacil.ma.gov.br

A validade deste documento, se impresso, fica sujeito à comprovação de sua autenticidade nos respectivos portais.  
Informando seus respectivos códigos de verificação



7- Outras obras de engenharia civil não especificadas anteriormente (CNAE: 4299-5/99- obras de açudes, subdivisão de terras com benfeitorias –construção de vias, serviços de Infra-estruturas), instalação de tanque para combustível, construção de obras de infra-estrutura para execução de plantas industriais.

8- Instalação e manutenção elétrica (CNAE: 4321-5/00 )– Instalação de sistemas elétricos em edificações , instalação e manutenção elétrica predial, Alteração , manutenção e reparo em todos os tipos de construções..

9- Instalações hidráulicas , sanitárias e de gás(CNAE: 4322-3/01) – Instalação , hidráulicas sanitárias e de gás; instalação, alteração, manutenção de reparo hidráulicos, sanitários e rede de distribuição de gases e fluidos .

10- Instalação de sistema de prevenção contra incêndio (CNAE: 4322-3/03) – Reparação e manutenção de sistemas de prevenção contra incêndio, serviços de prevenção de combate á incêndio.

11- Montagem e instalação de sistema e equipamentos de iluminação e sinalização em vias públicas, portos e aeroportos .(CNAE: 4329-1/04) – Montagem e instalação de sistema de iluminação e de sinalização em vias públicas , rodovias, ferrovias , portos e aeroportos)

12- Administração de obras (CNAE: 4399-1/01 – obras de alvenaria, montagem e desmontagem de estruturas temporárias) , perfuração e construção de poços de água , atividade de direção e responsabilidade técnica da obra, as atividades de gerenciamento e execução de obras através de contrato de construção por administração.

JUCEMA

CERTIFICO O REGISTRO EM 26/02/2019 16:23 SOB Nº 20180744470.  
PROTOCOLO: 180744470 DE 26/02/2019. CÓDIGO DE VERIFICAÇÃO:  
11900912832. NIRE: 21200319954.

SF ENGENHARIA-EKECUTORES E CONSULTORES LTDA.

Lillian Theresa Rodrigues Mendonça  
SECRETARIA-GERAL  
SÃO LUÍS, 26/02/2019  
www.empresafacil.ma.gov.br

A validade deste documento, se impresso, fica sujeito à comprovação de sua autenticidade nos respectivos portais.  
Informando seus respectivos códigos de verificação

22





13- **Serviços de engenharia (CNAE: 7112-0/00)** – Serviços técnicos de engenharia; vistoria , perícia técnicas, elaboração ,supervisão e gerenciamento de projetos de engenharia em geral .

14- **Serviços de perícia técnica relacionados á segurança do trabalho (CNAE: 7119-7/04)** - Serviço de segurança do trabalho .

15- **Atividades paisagísticas (CNAE: 8130-3/00)** – Serviços de paisagismo , limpeza , manutenção , plantio , tratamento e manutenção de jardins ,prédios residenciais, prédios públicos , parque municipais , áreas verdes etc.

16- **Fotocópias (CNAE: 8219-9/01)** – Serviços de plotagem , encadernação e reprodução de cópias de projetos de engenharia e arquitetura..

**CLÁUSULA QUARTA** – O Capital é de : R\$ 300.000,00(Trezentos mil reais) dividido em 300.000(Trezentas mil) quotas no valor de R\$ 1,00 (hum real) cada uma , já totalmente integralizado em moeda corrente no país , assim distribuídos:

Sócios :	Quotas	Valor	(%)	Total(R\$)
-Pedro Sereno Moreira Scriviner	150.000	1,00	50	150.000,00
-Mirela Maria Morelra Scriviner	<u>150.000</u>	<u>1,00</u>	<u>50</u>	<u>150.000,00</u>
<b>Totalizando :</b>	<b>300.000</b>	<b>1,00</b>	<b>100</b>	<b>300.000,00</b>

**Parágrafo Único** – A Responsabilidade dos sócios é restrita a importância total de suas quotas , mas todos respondem solidariamente pela integralização do Capital Social (art. 1.052 CC/2002)

JUCEMA

CERTIFICO O REGISTRO EM 26/02/2019 16:23 SOB Nº 20180744470.  
PROTOCOLO: 180744470 DE 26/02/2019. CÓDIGO DE VERIFICAÇÃO:  
11900912832. NIRE: 21200319954.  
SF ENGENHARIA-EXECUTORES E CONSULTORES LTDA.

Lillian Theresa Rodrigues Mendonça  
SECRETÁRIA-GERAL  
SÃO LUÍS, 26/02/2019  
www.empresafacil.ma.gov.br

A validade deste documento, se impresso, fica sujeito à comprovação de sua autenticidade nos respectivos portais.  
Informando seus respectivos códigos de verificação



**CLÁUSULA QUINTA** – A Administração da sociedade será exercida por ambos os sócios , que assumirão em conjunto ou isoladamente , e que se incumbirão de todas as operações e representarão a sociedade ativa e passivamente ,judicial e extrajudicialmente, em órgãos públicos e privados ,ficando dispensado da prestação de caução (artigo 997, VI ;1.015,1064,CC/2002). sendo vedado a utilização da denominação sociais em avais ,fianças e abonos estranhos as finalidades sociais. Podendo os sócios nomear procuradores , por meio de instrumento legal,para exercer , em seus nomes ,diretoria da sociedade devendo a procuração, .obrigatoriamente, ser subscrita por qualquer dos sócios.

**CLÁUSULA SEXTA** – A Sociedade poderá a qualquer tempo , abrir ou fechar filiais ou outra dependência , mediante alteração contratual assinadas pelos sócios.

**CLÁUSULA SÉTIMA** – A Sociedade iniciou suas atividades 18/05/1993 e sua duração é por tempo indeterminado .

**CLÁUSULA OITAVA** – Os Sócios terão direito a uma retirada mensal .a título de pró-labore, em valor a ser fixado a cada mês de janeiro de cada ano e vigente por todo o exercício .

**CLÁUSULA NONA** – Ao Término de cada exercício social em 31 de dezembro, os administradores prestarão contas justificadas de sua administração, procedendo á elaboração do inventário, do balanço patrimonial e do balanço do resultado econômico ,cabendo aos sócios, na proporção de suas quotas , os lucros ou perdas apuradas(art. 1.065 CC/2002)

JUCEMA

CERTIFICO O REGISTRO EM 26/02/2019 16:23 SOB Nº 20180744470.  
PROTOCOLO: 180744470 DE 26/02/2019. CÓDIGO DE VERIFICAÇÃO:  
11900912832. NIRE: 21200319954.  
SF ENGENHARIA-EXECUTORES E CONSULTORES LTDA.

Lilian Theresa Rodrigues Mendonça  
SECRETÁRIA-GERAL  
SÃO LUÍS, 26/02/2019  
www.empresafacil.ma.gov.br

A validade deste documento, se impresso, fica sujeito à comprovação de sua autenticidade nos respectivos portais.  
Informando seus respectivos códigos de verificação



**Parágrafo Único – A Critério dos sócios e no atendimento dos interesses da própria sociedade, o total ou parte dos lucros ,poderá ser destinado á formação de reserva de lucros ou então , permanecer em lucros acumulados para futura destinação.**

**CLÁUSULA DÉCIMA – Nos Quatro meses seguinte ao término do exercício social , os sócios deliberarão sobre as contas e designarão administrador(es) quando for o caso (art. 1.072 e 1.072 & 2º e art.1.078 CC/2002)**

**CLÁUSULA DÉCIMA PRIMEIRA - As Quotas são indivisíveis e não poderão ser cedidas ou transferidas sem o expreso consentimento da sociedade , cabendo em igualdade de preços e condições . o direito de preferência ao sócio que adquiri-las , no caso de algum quotista pretender ceder as que possuem (art. 1.056 , CC/2002)**

**CLÁUSULA DÉCIMA SEGUNDA – No Caso de um dos sócios desejar retirar-se da sociedade , deverá notificar o outro , por escrito . com antecedência de 60 (sessenta ) dias e seus haveres serão reembolsados na modalidade que se estabelecer na cláusula seguinte deste instrumento .**

**CLÁUSULA DÉCIMA TERCEIRA - No Falecimento de um dos sócios, a sociedade não será dissolvida ou extinta , cabendo ao outro sócio remanescente determinar o levantamento de um balanço especial na data do falecimento ocorrido. Os herdeiros de pré-morto deverão , em 90 (noventa) dias da data do balanço especial, manifestar a sua vontade de serem integrados ou não a mesma sociedade, recebendo os direitos e as obrigações contratuais do pré-morto , ou então receberão todos os haveres apurados até o balanço especial em 10 (dez) dias prestações iguais e sucessivas , vencendo-se a primeira após 90(noventa ) dias da data do balanço especial (art.1.028 a art.1.031 CC/2002) .**

JUCEMA

CERTIFICO O REGISTRO EM 26/02/2019 16:23 SOB N° 20180744470.  
PROTOCOLO: 180744470 DE 26/02/2019. CÓDIGO DE VERIFICAÇÃO:  
11900912832. NIRE: 21200319954.  
SF ENGENHARIA-EXECUTORES E CONSULTORES LTDA.

Lilian Theresa Rodrigues Mendonça  
SECRETARIA-GERAL  
SÃO LUÍS, 26/02/2019  
www.empresafacil.ma.gov.br

A validade deste documento, se impresso, fica sujeito à comprovação de sua autenticidade nos respectivos portais.  
Informando seus respectivos códigos de verificação

8

**CLÁUSULA DÉCIMA QUARTA** - Os Sócios administradores declaram sob as penas da lei , que não estão impedidos de exercerem a administração da sociedade , por lei especial , ou em virtude de condenação criminal , ou por se encontrarem sob efeitos a dela, a pena que vede , ainda que temporariamente , o acesso a cargos públicos, ou por crime falimentar , de prevaricação, peita ou suborno, concussão, peculato, ou contra a economia popular ,contra o sistema financeiro nacional , contra normas de defesa da concorrência .contra as relações de consumo , fé pública, ou a propriedade .(art.1.011,& 1º CC/2002).

**CLÁUSULA DÉCIMA QUINTA** - As omissões ou dúvidas que possam ser suscitadas sobre o presente contrato , serão supridas ou resolvidas com base no Decreto 1800/96 DNRC Lei 10.406 de 10 de Janeiro de 2002 , noutras disposições legais que forem aplicáveis .

**CLÁUSULA DÉCIMA SEXTA** -Fica eleito o foro da comarca de São Luís , capital do estado do Maranhão para qualquer ação fundada neste contrato,,renunciando-se a qualquer outro por muito especial que seja.

E por se acharem em perfeito acordo , em tudo quanto neste instrumento particular foi lavrado, obrigam-se a cumprir o presente contrato , assinando-o em via única .

São Luís /MA , 30 de Outubro de 2018.

  
Pedro Sereno Moreira Scriverer

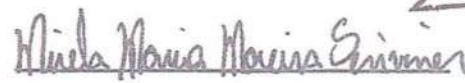
  
Mirela Maria Moreira Scriverer

JUCEMA

CERTIFICO O REGISTRO EM 26/02/2019 16:23 SOB N° 20190744470.  
PROTOCOLO: 180744470 DE 26/02/2019. CÓDIGO DE VERIFICAÇÃO:  
11900912832. NIRE: 21200319954.  
SF ENGENHARIA-EEXECUTORES E CONSULTORES LTDA.

Lílian Theresca Rodrigues Mendonça  
SECRETARIA-GERAL  
SÃO LUÍS, 26/02/2019  
www.empresafacil.ma.gov.br

A validade deste documento, se impresso, fica sujeito à comprovação de sua autenticidade nos respectivos portais.  
Informando seus respectivos códigos de verificação

Fis. 392  
Proc. Nº 023121  
Ass. CA

3º TABELIONATO DE NOTAS DE SÃO LUIS - MA  
Av. Ser. Habilitação, s/nº, quadra 26, Shopping do Aeroporto, Caixa Postal 216, São Luís - MA  
Tel. 4561-3111/4817 - www.tabelionatos.com.br

Reconheço por SEMELHANÇA a(s) firma(s) de (0154617) - PEDRO SERENO MOREIRA SCRIVINER

Emolumentos: R\$ 50,00  
Em test. da verdade  
São Luís - MA, 25/01/2019.  
DENNIS DE LIMA SILVA  
ESCREVENTE AUTORIZADO

3º TABELIONATO DE NOTAS DE SÃO LUIS - MA  
Av. Ser. Habilitação, s/nº, quadra 26, Shopping do Aeroporto, Caixa Postal 216, São Luís - MA  
Tel. 4561-3111/4817 - www.tabelionatos.com.br

Reconheço por SEMELHANÇA a(s) firma(s) de (0130915) - MIRELA MARIA MOREIRA SCRIVINER

Emolumentos: R\$ 50,00  
Em test. da verdade  
São Luís - MA, 25/01/2019.  
DENNIS DE LIMA SILVA  
ESCREVENTE AUTORIZADO

JUCEMA

CERTIFICO O REGISTRO EM 26/02/2019 16:23 SOB Nº 20180744470.  
PROTOCOLO: 180744470 DE 26/02/2019. CÓDIGO DE VERIFICAÇÃO:  
11900912832. NIRE: 21200319954.  
SF ENGENHARIA-EXECUTORES E CONSULTORES LTDA.

Lilian Theresa Rodrigues Mendonça  
SECRETÁRIA-GERAL  
SÃO LUIS, 26/02/2019  
www.empresafacil.ma.gov.br

A validade deste documento, se impresso, fica sujeito à comprovação de sua autenticidade nos respectivos portais.  
Informando seus respectivos códigos de verificação

Fls. 393  
 Proc. Nº 025/21  
 Ass. *[Signature]*



REPUBLICA FEDERATIVA DO BRASIL  
 MINISTÉRIO DAS CIDADES  
 DEPARTAMENTO NACIONAL DE TRÂNSITO  
 CARTEIRA NACIONAL DE HABILITAÇÃO

Nome: PEDRO SERENO MOREIRA SCRIVINER

DOC. IDENTIDADE / ÓRG. EMISSOR / UF: 0168569720015 SESP MA

CPF: 032.978.163-41 DATA NASCIMENTO: 05/08/1988

FILIAÇÃO: HELIOMAR SCRIVINER FURTADO  
 MARGARETE FONSECA MOREIRA

PERMISSÃO: ACC: CAT. HAB: B

Nº REGISTRO: 04321266315 VALIDADE: 14/03/2023 1ª HABILITAÇÃO: 24/03/2008

OBSERVAÇÕES

ASSINATURA DO PORTADOR

LOCAL: SAO LUIS, MA DATA EMISSÃO: 14/03/2018

ASSINATURA DO EMISSOR

20246940871  
 MA037523422

MARANHÃO

VÁLIDA EM TODO O TERRITÓRIO NACIONAL  
 1603571036

PROIBIDO PLASTIFICAR  
 1603571036



**CARTÓRIO** COMARCA DE CHAPADINHA - SERVENTIA EXTRA-JUDICIAL DO SEGUNDO OFÍCIO  
 2º Ofício de Chapadina  
 Av. Presidente Vargas, nº 88 - Centro - Fone: (98) 3471.0725 / 98157.2473  
 www.cartoriodechapadina.com / cartoriodechapadina@hotmail.com

Este documento confere com o original que me foi apresentado, do que dou fé  
 Alex Nogueira Costa - Escrevente autorizado

Poder Judiciário - TJMA  
 Selo: AUTENTO2999132UCOCKVHX3ELK19  
 Data/Hora: 27/09/2021 08:20:16, At: 13:18, Total R\$ 5,12  
 Emol R\$ 4,83 FERC R\$ 0,13 FADEP R\$ 0,18 FEMP R\$ 0,18  
 Consulte em <https://selo.tjma.jus.br>



*[Handwritten mark]*

VERBO EM BRANCO  
Cartório 2º Ofício  
Chapadinha / MA

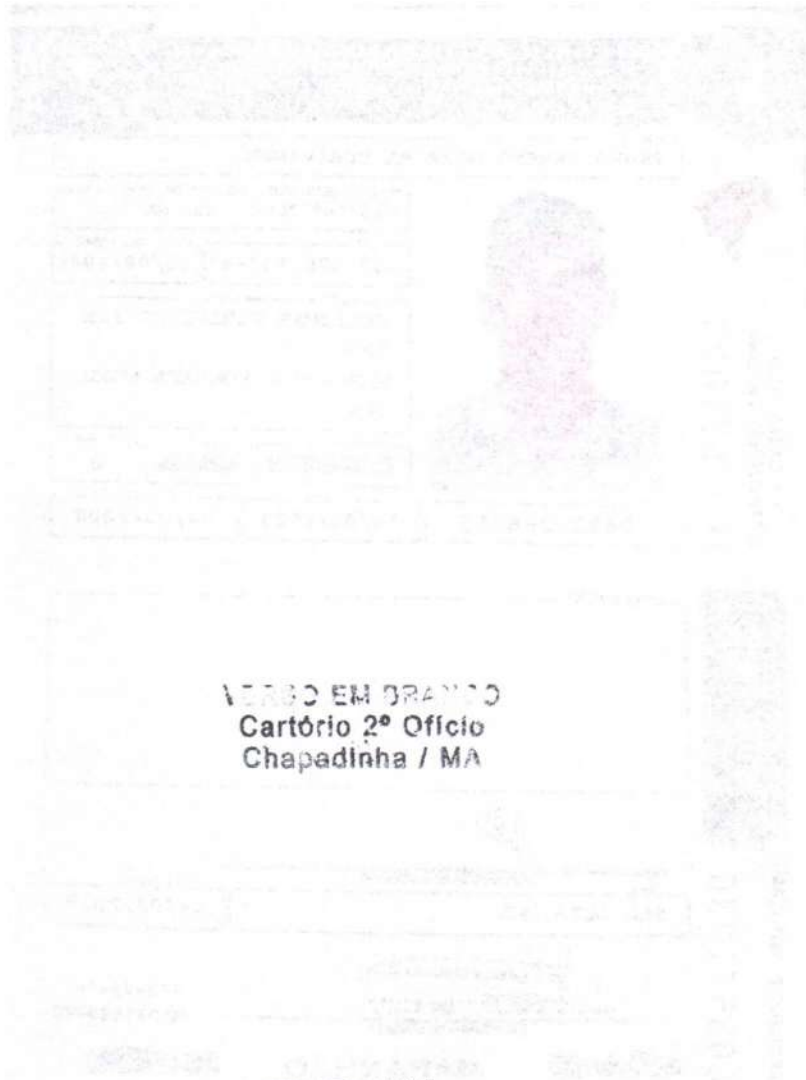

VERBO EM BRANCO  
Cartório 2º Ofício  
Chapadinha / MA

VERBO EM BRANCO  
Cartório 2º Ofício  
Chapadinha / MA

Ao

Sr. PREGOEIRO

PREFEITURA MUNICIPAL DE CHAPADINHA

COMISSÃO PERMANENTE DE LICITAÇÃO

CHAPADINHA-MA

Ref.: EDITAL TOMADA DE PREÇOS Nº 025/2021

DECLARAÇÃO DE ENQUADRAMENTO DE MICRO EMPRESA (ME) OU  
EMPRESA DE PEQUENO PORTE (EPP)

A empresa **SF ENGENHARIA E ARQUITETURA LTDA** estabelecida na **Rua Renato Viana, Número 110, Letra A, Ivar Saldanha, São Luís – MA**, inscrita no Cadastro Nacional de Pessoa Jurídica do Ministério da Fazenda sob nº **69.391.274/0001-55**, através do seu sócio proprietário **Pedro Sereno Moreira Scriviner**, CPF **032.978.163-41**, RG **016856972001-5**, vem declarar que se enquadra como Micro Empresa (ME) e que o **movimento de receita bruta anual da empresa não excede aos limites fixados no artigo 3º da Lei Complementar 126/2006**.

**Declara, também, que não se enquadra nas hipóteses de exclusão relacionadas no inciso 4º do art. 3º da lei retro mencionada.**

Declara, ainda, estar ciente das sanções que poderão lhe ser impostas, bem como do conteúdo do art. 299 do Código Penal, na hipótese de falsidade da presente declaração.

Por ser expressão de verdade, firmamos a presente.

Chapadinha, Ma - 27 de setembro de 2021

PEDRO SERENO MOREIRA SCRIVINER  
SÓCIO-PROPRIETÁRIO  
SF ENGENHARIA E ARQUITETURA LTDA

CNPJ: 69.391.274/0001-55  
SF ENGENHARIA E ARQUITETURA  
Pedro Sereno Moreira Scriviner  
Sócio-Proprietário



Data da consulta: 23/09/2021 08:32:12



Identificação do Contribuinte - CNPJ Matriz

CNPJ: **69.391.274/0001-55**

A opção pelo Simples Nacional e/ou SIMEI abrange todos os estabelecimentos da empresa

Nome Empresarial: **SF ENGENHARIA EXECUTORES E CONSULTORES LTDA**

Situação Atual

Situação no Simples Nacional: **Optante pelo Simples Nacional desde 01/01/2020**

Situação no SIMEI: **NÃO enquadrado no SIMEI**

+ Mais informações

Períodos Anteriores

Opções pelo Simples Nacional em Períodos Anteriores: **Não Existem**

Enquadramentos no SIMEI em Períodos Anteriores: **Não Existem**

Eventos Futuros (Simples Nacional)

**Não Existem**

Eventos Futuros (SIMEI)

**Não Existem**

Voltar

Gerar PDF

Ao

Sr. PREGOEIRO

PREFEITURA MUNICIPAL DE CHAPADINHA

COMISSÃO PERMANENTE DE LICITAÇÃO

CHAPADINHA-MA

Ref.: EDITAL TOMADA DE PREÇOS Nº 025/2021

DECLARAÇÃO QUE A LICITANTE NÃO POSSUI SERVIDOR PUBLICO EM SEU  
QUADRO SOCIETARIO OU NO QUADRO DE EMPREGADOS

A empresa **SF ENGENHARIA E ARQUITETURA LTDA** estabelecida na **Rua Renato Viana, Número 110, Letra A, Ivar Saldanha, São Luís – MA**, inscrita no Cadastro Nacional de Pessoa Jurídica do Ministério da Fazenda sob nº **69.391.274/0001-55**, através do seu sócio proprietário **Pedro Sereno Moreira Scriviner**, CPF **032.978.163-41**, RG **016856972001-5**, DECLARA, sob as penas da lei, que não possui em seu quadro societário servidor publico na ativa, ou empregado de empresa publica ou de sociedade de economia mista.

ARQUITETURA  
& ENGENHARIA

Chapadina, Ma - 27 de setembro de 2021

PEDRO SERENO MOREIRA SCRIVINER  
SÓCIO-PROPRIETÁRIO  
SF ENGENHARIA E ARQUITETURA LTDA

CNPJ: 69.391.274/0001-55  
SF ENGENHARIA E ARQUITETURA  
Pedro Sereno Moreira Scriviner  
Sócio-Proprietário



## TRIBUNAL DE CONTAS DA UNIÃO

### CERTIDÃO

Requerente: **SF ENGENHARIA EXECUTORES E CONSULTORES LTDA**

CNPJ: **69.391.274/0001-55**

O Tribunal de Contas da União **CERTIFICA** que, até a presente data, **NÃO CONSTA** dos sistemas de informação deste Tribunal nenhum processo no qual SF ENGENHARIA EXECUTORES E CONSULTORES LTDA, CNPJ 69.391.274/0001-55, figure como responsável ou interessado.

A presente Certidão não abrange pesquisa na base de dados dos processos administrativos do Tribunal de Contas da União.

Certidão emitida às 08h15min02 do dia 23/09/2021, com validade de trinta dias a contar da emissão.

A veracidade das informações aqui prestadas podem ser confirmadas no sítio  
<https://contas.tcu.gov.br/certidao/Web/Certidao/NadaConsta/verificaCertidao.faces>

Código de controle da certidão: **VDY3.X7C2.1QVY.7VK8**

Atenção: qualquer rasura ou emenda invalidara este documento.



# Improbidade Administrativa e Inelegibilidade



## Certidão Negativa

**Certifico que nesta data (26/09/2021 às 15:58) NÃO CONSTA no Cadastro Nacional de Condenações Cíveis por Ato de Improbidade Administrativa e Inelegibilidade registros de condenação com trânsito em julgado ou sanção ativa quanto ao CNPJ nº 69.391.274/0001-55.**

A condenação por atos de improbidade administrativa não implica automático e necessário reconhecimento da inelegibilidade do condenado.

Para consultas sobre inelegibilidade acesse portal do TSE em <http://divulgacontas.tse.jus.br/>

Esta certidão é expedida gratuitamente. Sua autenticidade pode ser por meio do número de controle 6150.C2D2.7B9A.B706 no seguinte endereço: [https://www.cnj.jus.br/improbidade\\_adm/autenticar\\_certidao.php](https://www.cnj.jus.br/improbidade_adm/autenticar_certidao.php)



**TRIBUNAL DE CONTAS DA UNIÃO**  
**CERTIDÃO NEGATIVA**  
**DE**  
**LICITANTES INIDÔNEOS**

Nome completo: **SF ENGENHARIA EXECUTORES E CONSULTORES LTDA**

CPF/CNPJ: **69.391.274/0001-55**

**O Tribunal de Contas da União CERTIFICA que, na presente data, o (a) requerente acima identificado(a) NÃO CONSTA da relação de responsáveis inidôneos para participar de licitação na administração pública federal, por decisão deste Tribunal, nos termos do art. 46 da Lei nº 8.443/92 (Lei Orgânica do TCU).**

Não constam da relação consultada para emissão desta certidão os responsáveis ainda não notificados do teor dos acórdãos condenatórios, aqueles cujas condenações tenham tido seu prazo de vigência expirado, bem como aqueles cujas apreciações estejam suspensas em razão de interposição de recurso com efeito suspensivo ou de decisão judicial.

Certidão emitida às 08:56:34 do dia 21/09/2021, com validade de trinta dias a contar da emissão.

A veracidade das informações aqui prestadas podem ser confirmadas no sítio <https://contas.tcu.gov.br/ords/f?p=INABILITADO:5>

Código de controle da certidão: 0VXJ210921085634

Atenção: qualquer rasura ou emenda invalidará este documento.



ESTADO DO MARANHÃO  
PREFEITURA MUNICIPAL DE CHAPADINHA  
SECRETARIA MUNICIPAL DE FINANÇAS  
DEPARTAMENTO DE TRIBUTAÇÃO E ARRECADAÇÃO  
CNPJ – 06.117.709/0001-58  
Av. Presidente Vargas, 310 - Centro.

## CERTIDÃO DE ADIMPLÊNCIA

CERTIFICO, a requerimento de parte interessada, para fins de Tomada de Preço nº 025/2021, para contratação de empresa especializada na execução dos serviços de engenharia para construção de Unidade Escolar com 04 (quatro) salas e demais dependências no povoado Estrela II de interesse da Secretaria Municipal de Educação, que a empresa **SF ENGENHARIA EXECUTORES E CONSULTORES LTDA**, inscrita no CNPJ sob nº **69.391.274/0001-55**, com atividade principal de construção de edifícios, sob pena do Artigo 299 do Código Penal Brasileiro, de 07-12-1940, encontra-se adimplente com o Fisco Municipal, até a presente data, ficando ressalvado o direito desta Municipalidade cobrar qualquer dívida posteriormente comprovada.

Chapadinha/MA, 24 de setembro de 2021

  
Prefeitura Mun. de Chapadinha  
Elma Machado Araujo  
Diretora do Departamento de  
Arrecadação Tributária Municipal

Validade: 90 (noventa) dias.

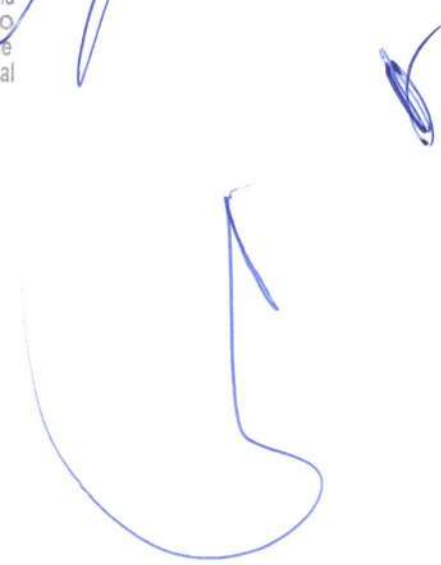



# AUTENTICIDADE DE DOCUMENTOS

- PROTOCOLO: 180744470
- DATA DO PROTOCOLO: 26/02/2019
- NÚMERO DE REGISTRO: 21200319954
- ARQUIVAMENTO: 20180744470
- EMPRESA: SF ENGENHARIA-EXECUTORES E CONSULTORES LTDA.

 Contrato ([https://www.empresafacil.ma.gov.br/sigfacil/contrato-social/download-contrato-eletronico/arquivo/Q29udHJhdG9fMTU1MTIwNjQ3MV8xODA3NDQ0NzAucGRm/download/2/pessoa/17522/co\\_protocolo/MAP1903691350](https://www.empresafacil.ma.gov.br/sigfacil/contrato-social/download-contrato-eletronico/arquivo/Q29udHJhdG9fMTU1MTIwNjQ3MV8xODA3NDQ0NzAucGRm/download/2/pessoa/17522/co_protocolo/MAP1903691350))

*[Large area of illegible, wavy blue ink scribbles covering the main body of the document.]*

*[Handwritten marks and scribbles on the right side of the page.]*

*[Large handwritten mark or signature at the bottom right of the page.]*

*[Small handwritten mark at the bottom right corner.]*



**Confirmação de Autenticidade**

A Certidão que possui o código de controle **6150.C2D2.7B9A.B706** emitida em **26/09/2021 15:58:00**, vinculada ao CNPJ **69.391.274/0001-55** possui o resultado:

Certifico que nesta data (26/09/2021 às 15:58) não consta registro no Cadastro Nacional de Condenações Cíveis por Ato de Improbidade Administrativa e Inelegibilidade, supervisionado pelo Conselho Nacional de Justiça, quanto ao CNPJ nº 69.391.274/0001-55.

COPYRIGHT - CNJ 2008 - 2013

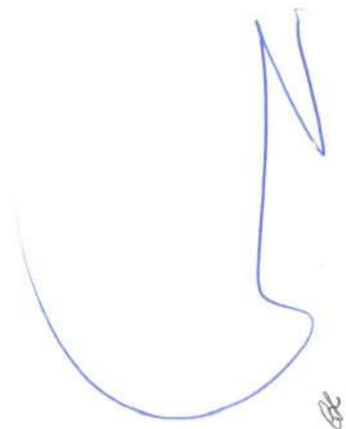
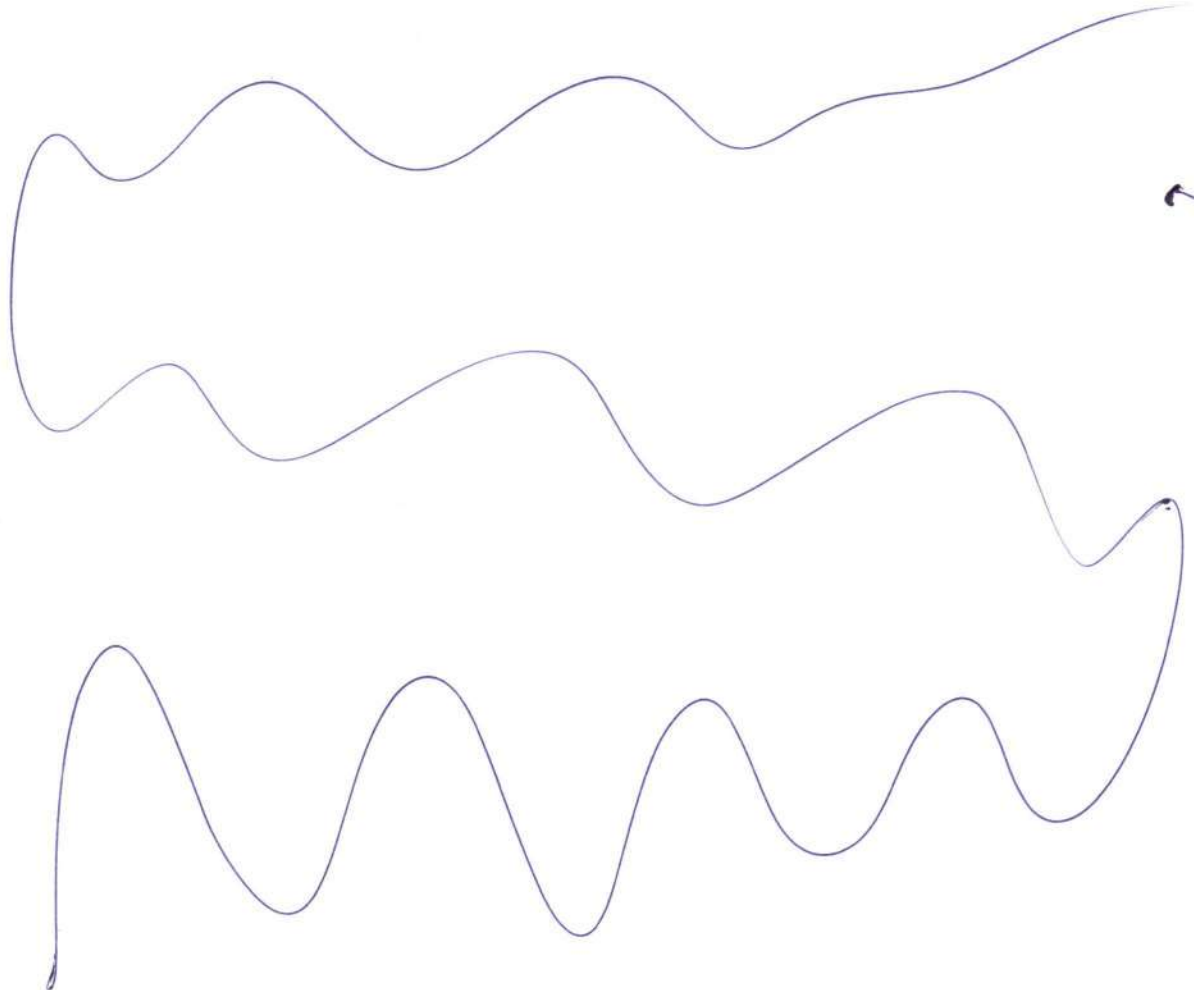





Seja bem-vindo ao Sistema Inabilitados e Inidôneos

[Relação de inabilitados](#)   [Relação de inidôneos](#)   [Emitir certidão negativa](#)   **[Verificar certidão emitida](#)**

Verificação

**Verificar certidão emitida**

Código de controle : \*



**TRIBUNAL DE CONTAS DA UNIÃO**  
**CERTIDÃO NEGATIVA**  
**DE**  
**LICITANTES INIDÔNEOS**

Nome completo: **SF ENGENHARIA EXECUTORES E CONSULTORES LTDA**CPF/CNPJ: **69.391.274/0001-55**

**O Tribunal de Contas da União CERTIFICA que, na presente data, o (a) requerente acima identificado(a) NÃO CONSTA da relação de responsáveis inidôneos para participar de licitação na administração pública federal, por decisão deste Tribunal, nos termos do art. 46 da Lei nº 8.443/92 (Lei Orgânica do TCU).**

Não constam da relação consultada para emissão desta certidão os responsáveis ainda não notificados do teor dos acórdãos condenatórios, aqueles cujas condenações tenham tido seu prazo de vigência expirado, bem como aqueles cujas apreciações estejam suspensas em razão de interposição de recurso com efeito suspensivo ou de decisão judicial.



Seja bem-vindo ao Sistema Inabilitados e Inidôneos

[Relação de inabilitados](#)   [Relação de inidôneos](#)   [Emitir certidão negativa](#)   **Verificar certidão emitida**

p=INABILITADO:5

**Verificação**

Atenção: qualquer rasura ou emenda invalidará este documento.

[Fazer download](#)

1 - 1



versão 2.3 [Ativar Modo de Leitor de Tela](#)

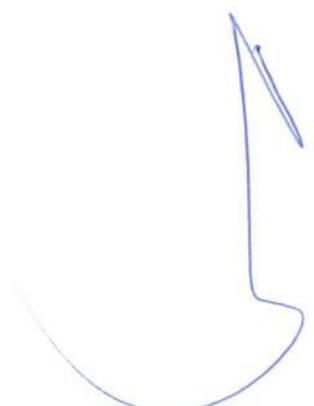

RL



Certidões

## Confirma emissão de Certidão Negativa de Processo

A Certidão foi emitida para este interessado nos seguintes termos:

Nome completo: **SF ENGENHARIA EXECUTORES E CONSULTORES LTDA**

CNPJ: **69.391.274/0001-55**

O Tribunal de Contas da União CERTIFICA que, até a presente data, **NÃO CONSTA** dos sistemas de informação deste Tribunal nenhum processo no qual SF ENGENHARIA EXECUTORES E CONSULTORES LTDA, CNPJ 69.391.274/0001-55, figure como responsável ou interessado.

---

Certidão emitida às 08h15min02 do dia 23/09/2021, com validade de trinta dias a contar da emissão.



## LISTA DE PRESENÇA

TOMADA DE PREÇOS TP Nº 025/2021

**OBJETO DA LICITAÇÃO:** Contratação de empresa especializada na execução dos Serviços de Engenharia para Construção de Unidade Escolar com 04 (quatro) salas e demais dependências no Povoado Estrela II de interesse da Secretaria Municipal de Educação.

**Data da abertura...:** 27 de Setembro de 2021.

**Horário.....:** 09:00 horas.

**Endereço.....:** Av. Presidente Vargas, nº 310 – Centro, Chapadinho/MA.

**Obs:** Sessão iniciada às 11:20 horas.

### COMISSÃO DE LICITAÇÃO

FUNÇÃO	NOME	ASSINATURA
Presidente	LUCIANO DE SOUZA GOMES	
Membro	NAYRA TACYANNA DE ARAÚJO SOUSA	
Membro	ALLYNE NUNES COSTA BASTOS	

### PARTICIPANTE(S) DO CERTAME

### ASSINATURA

SF ENGENHARIA E ARQUITETURA LTDA

R.WAGNER DE SOUSA SILVA EIRELI



**RW EMPREENDIMENTOS**  
E CONSULTORIA



**ENVELOPE Nº 01**

Documentos de Habilitação

**TOMADA DE PREÇOS Nº 025/2021**

Prefeitura Municipal de Chapadinha/MA

**R. WAGNER DE SOUSA SILVA**

CNPJ/MF sob nº **28.718.762/0001-47**

Rua Aniceto Cruz, 420 sala 01 – Ponte – CAXIAS/MA

- CEP: 65.607-560

CNPJ: 28.718.762/0001-47

Endereço: Rua Aniceto Cruz, 420 sala 1 – Ponte – CAXIAS/MA - CEP: 65.607-560

R. WAGNER DE SOUSA SILVA - EPP



RW EMPREENDIMENTOS  
E CONSULTORIA

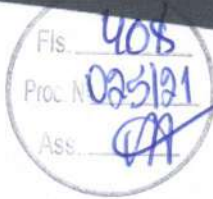

# DOCUMENTOS DE HABILITAÇÃO

TOMADA DE PREÇOS Nº 025/2021  
(CHAPADINHA/MA)

CNPJ: 28.718.762/0001-47

Endereço: Rua Aniceto Cruz, 420 sala 1 – Ponte – CAXIAS/MA - CEP: 65.607-560

ROBERTO FERREIRA DE SOUSA SILVA - EPP

Fis. 409  
Proc. Nº 023/21  
Ass. [Signature]

QR-CODE



Documento assinado com certificado digital em conformidade com a Medida Provisória nº 2200-2/2001. Sua validade poderá ser confirmada por meio da comparação deste arquivo digital com o arquivo de assinatura (.p7s) no endereço: < <http://www.serpro.gov.br/assinador-digital> >.

REPÚBLICA FEDERATIVA DO BRASIL  
MINISTÉRIO DA INFRAESTRUTURA  
DEPARTAMENTO NACIONAL DE TRÂNSITO  
CARTEIRA NACIONAL DE HABILITAÇÃO

MA

NOME: RAJMUNDO WAGNER DE SOUSA SILVA

DOC. IDENTIDADE/ÓRG. EMISSOR/UF: 9307535920068 SSP MA

CPF: 042.640.043-73 DATA NASCIMENTO: 31/08/1990

FILIAÇÃO: VALDENTR CARNEIRO SILVA  
MARLENE DE SOUSA SILVA

PERMISSÃO: [ ] ACC: [ ] CAT. HAB: B

Nº REGISTRO: 06411294104 VALIDADE: 06/07/2025 1ª HABILITAÇÃO: 13/07/2015

OBSERVAÇÕES:

*Rajmundo Wagner de Sousa Silva*

ASSINATURA DO PORTADOR

LOCAL: SÃO LUIS, MA DATA EMISSÃO: 05/08/2020

ASSINADO DIGITALMENTE DEPARTAMENTO ESTADUAL DE TRÂNSITO 55137343960 MA0426618E3

MARANHÃO

DENATRAN CONTRAN

VALIDA EM TODO O TERRITÓRIO NACIONAL 2112466180

[Signature]

01/11/19 [Signature]

**ALTERAÇÃO DO ATO CONSTITUTIVO POR CONSOLIDAÇÃO DA  
EMPRESA INDIVIDUAL DE RESPONSABILIDADE LIMITADA**



**R WAGNER DE SOUSA SILVA EIRELI**

**RAIMUNDO WAGNER DE SOUSA SILVA**, brasileiro, natural de Caxias - MA, Solteiro, nascido em 31/08/1990, Empresário, portadora do CPF 042.640.043-73 e Cédula de Identidade nº 0307535920068 SESP - MA, residente e domiciliado na Rua Aniceto Cruz, 420, Sala 01, bairro Ponte - Cep. 65.607-560 – Caxias/Ma. titular da Empresa Individual de Responsabilidade Limitada **R WAGNER DE SOUSA SILVA EIRELI**, com Ato Constitutivo Arquivado na Junta Comercial do Estado do Maranhão – JUCEMA sob. n.º 21600199182 em 25/09/2017 com sede na **Rua Aniceto Cruz, 420, Sala 01, bairro Ponte - Cep. 65.607-560 – Caxias/Ma**, devidamente cadastrada no Cadastro Nacional da Pessoa Jurídica - CNPJ sob o nº 28.718.762/0001-47, resolve por este instrumento particular, consolidar mediante as Cláusulas seguintes:

**CLAUSULA PRIMEIRA**

A empresa girará sob o nome **empresarial R WAGNER DE SOUSA SILVA EIRELI** e nome fantasia **R.W. EMPREENDIMENTOS E CONSULTORIA**.

**CLAUSULA SEGUNDA**

A empresa terá capital social de **R\$ 500.000,00** (quinhentos mil reais).

Paragrafo único: A responsabilidade do Titular é limitada ao valor total do capital integralizado.

**CLAUSULA TERCEIRA**

O titular declara ter integralizado todo o capital, acima mencionado, em moeda corrente do país.

**CLAUSULA QUARTA**

A empresa tem sede localizada **Rua Aniceto Cruz, 420, Sala 01, bairro Ponte - Cep. 65.607-560 – Caxias/Ma**, podendo a qualquer tempo, a critério de seu titular, abrir ou fechar filiais em qualquer parte do território Nacional.

**CLAUSULA QUINTA**

A empresa tem por objeto social:

112000-SERVICOS DE ENGENHARIA 7119701-SERVICOS DE CARTOGRAFIA, TOPOGRAFIA E GEODESIA 7119799-ATIVIDADES TECNICAS RELACIONADAS A ENGENHARIA E ARQUITETURA NAO ESPECIFICADAS ANTERIORMENTE (OS PROJETOS DE GESTAO DE AGUAS) 4211101- CONSTRUCAO DE RODOVIAS E FERROVIAS 4212000- CONSTRUCAO DE

02/11/19





OBRAS-DE-ARTE ESPECIAIS 7020400-ATIVIDADES DE CONSULTORIA EM GESTAO EMPRESARIAL, EXCETO CONSULTORIA TECNICA ESPECIFICA 4211102- PINTURA PARA SINALIZACAO EM PISTAS RODOVIAS E AEROPORTOS 7111100- SERVICOS DE ARQUITETURA 4299599- OUTRAS OBRAS DE ENGENHARIA CIVIL NAO ESPECIFICADAS ANTERIORMENTE (A CONSTRUCAO DE ESTRUTURAS COM TIRANTES) 7732201- ALUGUEL DE MAQUINAS E EQUIPAMENTOS PARA CONSTRUCAO SEM OPERADOR, EXCETO ANDAIMES 4213800- OBRAS DE URBANIZACAO, RUAS, PRACAS E CALCADAS 4319300- SERVICOS DE PREPARACAO DO TERRENO NAO ESPECIFICADOS ANTERIORMENTE (OS NIVELAMENTOS DIVERSOS PARA CONSTRUCAO CIVIL EXCETO PARA EXECUCAO DE OBRAS VIARIAS E DE AEROPORTOS) 4399103- OBRAS DE ALVENARIA 4391600- OBRAS DE FUNDACOES 4120400-CONSTRUCAO DE EDIFICIOS 4312600- PERFURACOES E SONDAgens 4313400- OBRAS DE TERRAPLENAGEM 4399105- PEFURACAO E CONSTRUCAO DE POCOS DE AGUA- 4924800 TRANSPORTE ESCOLAR- 3811400 COLETA DE RESIDUOS NAO-PERIGOSOS. 8121-4/00 - LIMPEZA EM PREDIOS E EM DOMICILIOS 4292-8/01 - MONTAGEM DE ESTRUTURAS METALICAS 4299-5/01 - CONSTRUCAO DE INSTALACOES ESPORTIVAS E RECREATIVAS 8122-2/00 - IMUNIZACAO E CONTROLE DE PRAGAS URBANAS 4222-7/01 - CONSTRUCAO DE REDES DE ABASTECIMENTO DE AGUA, COLETA DE ESGOTO E CONSTRUCOES CORRELATAS, EXCETO OBRAS DE IRRIGACAO 4311-8/02 - PREPARACAO DE CANTEIRO E LIMPEZA DE TERRENO 4321-5/00 - INSTALACAO E MANUTENCAO ELETRICA 4322-3/01 - INSTALACOES HIDRAULICAS, SANITARIAS E DE GAS 4399-1/01 - ADMINISTRACAO DE OBRAS 4399-1/99 - SERVICOS ESPECIALIZADOS PARA CONSTRUCAO NAO ESPECIFICADOS ANTERIORMENTE, TAIS TELHADOS, COBERTURAS, CHAMINES, LAREIRAS, CHURRASQUEIRAS 4322-3/02 - INSTALACAO E MANUTENCAO DE SISTEMAS CENTRAIS DE AR CONDICIONADO, DE VENTILACAO E REFRIGERACAO,7711-0/00 - LOCACAO DE AUTOMOVEIS SEM CONDUTOR, 8130-3/00 - ATIVIDADES PAISAGISTICAS, 95.21-5-00 - REPARACAO E MANUTENCAO DE EQUIPAMENTOS ELETROELETRONICOS DE USO PESSOAL E DOMESTICO 47.42-3-00 - COMERCIO VAREJISTA DE MATERIAL ELETRICO 47.44-0-99 - COMERCIO VAREJISTA DE MATERIAIS DE CONSTRUCAO EM GERAL 47.51-2-01 - COMERCIO VAREJISTA ESPECIALIZADO DE EQUIPAMENTOS E SUPRIMENTOS DE INFORMATICA 47.53-9-00 - COMERCIO VAREJISTA ESPECIALIZADO DE ELETRODOMESTICOS E EQUIPAMENTOS DE AUDIO E VIDEO 47.54-7-01 - COMERCIO VAREJISTA DE MOVEIS 47.55-5-02 - COMERCIO VAREJISTA DE ARTIGOS DE ARMARINHO 47.57-1-00 - COMERCIO VAREJISTA ESPECIALIZADO DE PECAS E ACESSORIOS PARA APARELHOS ELETROELETRONICOS PARA USO DOMESTICO, EXCETO INFORMATICA E COMUNICACAO 47.61-0-03 - COMERCIO VAREJISTA DE ARTIGOS DE PAPELARIA 47.44-0-01 - COMERCIO VAREJISTA DE FERRAGENS E FERRAMENTAS 42.21-9-02 - CONSTRUCAO DE ESTACOES E REDES DE DISTRIBUICAO DE ENERGIA ELETRICA 43.11-8-01 - DEMOLICAO DE EDIFICIOS E OUTRAS ESTRUTURAS 77.39-0-99 - ALUGUEL DE OUTRAS MAQUINAS E EQUIPAMENTOS COMERCIAIS E INDUSTRIAIS NAO

03/1/99

ESPECIFICADOS ANTERIORMENTE, SEM OPERADOR (LOCACAO DE ALARMES, LOCACAO DE APARELHOS DE RADIOAMADORES, LOCACAO DE CONTEINER E LOCACAO DE EQUIPAMENTOS DE FILMAGEM) 42.22-7-02 - OBRAS DE IRRIGACAO 43.29-1-04 - MONTAGEM E INSTALACAO DE SISTEMAS E EQUIPAMENTOS DE ILUMINACAO E SINALIZACAO EM VIAS PUBLICAS, PORTOS E AEROPORTOS 43.30-4-01 - IMPERMEABILIZACAO EM OBRAS DE ENGENHARIA CIVIL.

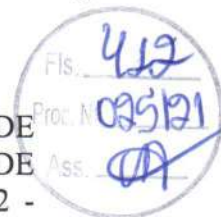

#### CLAUSULA SEXTA

A Empresa iniciou suas atividades **25/09/2017** e seu prazo de duração é indeterminado. (art. 997, II CC/2002).

#### CLAUSULA SETIMA

A Administração da empresa cabe a **RAIMUNDO WAGNER DE SOUSA SILVA**, com poderes e atribuições de representar a empresa isoladamente, ativa e passivamente, judicial e extrajudicialmente, perante todas as repartições e entidades públicas, municipais, estaduais e federais, inclusive autarquias, bancos, instituições financeiras e terceiros em geral, efetuando todos os negócios de interesse da empresa, autorizando o uso do nome empresarial.

#### CLAUSULA OITAVA

O titular declara que não participa de nenhuma outra empresa individual de responsabilidade limitada.

#### CLAUSULA NONA

O Administrador poderá realizar uma retirada Pró-Labore, considerando os interesses da empresa e as limitações da Legislação vigente.

#### CLAUSULA DECIMA

O Administrador declara, sob as penas da Lei, que não está impedido de exercer a Administração da empresa individual de responsabilidade limitada, por lei especial, ou em virtude de condenação criminal, ou por se encontrar sob os efeitos dela, a pena que vede, ainda que temporariamente, o acesso a cargos públicos, ou por crime falimentar, de prevaricação, peita ou suborno, concussão, peculato, ou contra economia popular, contra o sistema financeiro nacional, contra normas de defesa de concorrência, contra as relações de consumo, fé pública, ou a propriedade (art. 1.011, Lei 10.406 de 10/01/2002).

Handwritten signatures and dates in the bottom right corner. There is a large signature, a smaller signature, and the date '04/11/17' written vertically.

**CLAUSULA DECIMA PRIMEIRA**

Declaro para os devidos fins e sob as penas da Lei, o enquadramento da empresa como Empresa de Pequeno Porte - EPP, onde a receita bruta anual da empresa não excederá ao limite fixado no inciso II do art. 3º da Lei Complementar nº 123 de 14 de dezembro de 2006, e que não se enquadra em qualquer das hipóteses de exclusão relacionadas no § 4º do art. 3º da mencionada lei. Em atendimento ao disposto na Lei Complementar no 123/2006.

Fica eleito o foro de Caxias-MA, para o exercício e cumprimento dos direitos e obrigações resultantes deste contrato. E por estarem assim justos e contratados, obriga-se por si e por seus herdeiros, ao fiel cumprimento de todas as cláusulas deste Contrato, lavrado em 01 (uma) via de igual teor.

Caxias – MA, 06 de julho de 2021.

---

**RAIMUNDO WAGNER DE SOUSA SILVA**  
CPF .042.640.043-73

05/1/2021

[Handwritten signature]



## ASSINATURA ELETRÔNICA

Certificamos que o ato da empresa R WAGNER DE SOUSA SILVA EIRELI consta assinado digitalmente por:

IDENTIFICAÇÃO DO(S) ASSINANTE(S)	
CPF/CNPJ	Nome
04264004373	RAIMUNDO WAGNER DE SOUSA SILVA

CERTIFICO O REGISTRO EM 06/07/2021 15:10 SOB Nº 20210899263.  
PROTOCOLO: 210899263 DE 06/07/2021.  
CÓDIGO DE VERIFICAÇÃO: 12104814517. CNPJ DA SEDE: 28718762000147.  
NIRE: 21600199182. COM EFEITOS DO REGISTRO EM: 06/07/2021.  
R WAGNER DE SOUSA SILVA EIRELI

**JUCEMA**

LÍLIAN THERESA RODRIGUES MENDONÇA  
SECRETÁRIA-GERAL  
[www.empresafacil.ma.gov.br](http://www.empresafacil.ma.gov.br)

A validade deste documento, se impresso, fica sujeito à comprovação de sua autenticidade nos respectivos portais, informando seus respectivos códigos de verificação.

06/07/21  
[assinatura]



**CERTIDÃO DE REGISTRO E QUITAÇÃO**  
**PESSOA JURÍDICA**  
Lei Federal Nº 5194 de 24 de Dezembro de 1966

**CREA-MA**

**Nº 851352/2021**

**Emissão: 02/08/2021**

**Validade: 29/01/2022**

**Chave: DY0cW**

**Conselho Regional de Engenharia e Agronomia do Estado do Maranhão**



CERTIFICAMOS que a Empresa mencionada encontra-se registrada neste Conselho, nos Termos da Lei 5.194/66, conforme os dados impressos nesta certidão. CERTIFICAMOS, ainda, que até a presente data, a referida pessoa jurídica e seu(s) responsável(is) técnico(s) estão quites com suas anuidades e demais obrigações junto ao Conselho Regional de Engenharia e Agronomia do Maranhão - CREA-MA, estando habilitada a exercer suas atividades, circunscrita à(s) atribuição(ões) de seu(s) responsável(veis) técnico(s).

**Interessado(a)**

Empresa: R. WAGNER DE SOUSA SILVA EIRELI

CNPJ: 28.718.762/0001-47

Registro: 0005387965

Categoria: Matriz

Capital Social: R\$ 500.000,00

Data do Capital: 27/09/2017

Faixa: 3

Objetivo Social: 112000-SERVICOS DE ENGENHARIA 7119701-SERVICOS DE CARTOGRAFIA, TOPOGRAFIA E GEODESIA 7119799-ATIVIDADES TECNICAS RELACIONADAS A ENGENHARIA E ARQUITETURA NAO ESPECIFICADAS ANTERIORMENTE (OS PROJETOS DE GESTAO DE AGUAS) 4211101-CONSTRUCAO DE RODOVIAS E FERROVIAS 4212000-CONSTRUCAO DE OBRAS-DE-ARTE ESPECIAIS 7020400-ATIVIDADES DE CONSULTORIA EM GESTAO EMPRESARIAL, EXCETO CONSULTORIA TECNICA ESPECIFICA 4211102- PINTURA PARA SINALIZACAO EM PISTAS RODOVIAS E AEROPORTOS 7111100- SERVICOS DE ARQUITETURA 4299599- OUTRAS OBRAS DE ENGENHARIA CIVIL NAO ESPECIFICADAS ANTERIORMENTE (A CONSTRUCAO DE ESTRUTURAS COM TIRANTES) 7732201- ALUGUEL DE MAQUINAS E EQUIPAMENTOS PARA CONSTRUCAO SEM OPERADOR, EXCETO ANDAIMES 4213800- OBRAS DE URBANIZACAO, RUAS, PRACAS E CALCADAS 4319300- SERVICOS DE PREPARACAO DO TERRENO NAO ESPECIFICADOS ANTERIORMENTE (OS NIVELAMENTOS DIVERSOS PARA CONSTRUCAO CIVIL EXCETO PARA EXECUCAO DE OBRAS VIARIAS E DE

AEROPORTOS) 4399103- OBRAS DE ALVENARIA 4391600- OBRAS DE FUNDACOES 4120400-CONSTRUCAO DE EDIFICIOS 4312600- PERFURACOES E SONDAGENS 4313400- OBRAS DE TERRAPLENAGEM 4399105- PERFURACAO E CONSTRUCAO DE POCOS DE AGUA- 4924800 TRANSPORTE ESCOLAR 3811400 COLETA DE RESIDUOS NAO-PERIGOSOS. 8121-4/00 - LIMPEZA EM PREDIOS E EM DOMICILIOS 4292-8/01 - MONTAGEM DE ESTRUTURAS METALICAS 4299-5/01 - CONSTRUCAO DE INSTALACOES ESPORTIVAS E RECREATIVAS 8122-2/00 - IMUNIZACAO E CONTROLE DE PRAGAS URBANAS 4222-7/01 - CONSTRUCAO DE REDES DE ABASTECIMENTO DE AGUA, COLETA DE ESGOTO E CONSTRUCOES CORRELATAS, EXCETO OBRAS DE IRRIGACAO 4311-8/02 - PREPARACAO DE CANTEIRO E LIMPEZA DE TERRENO 4321-5/00 - INSTALACAO E MANUTENCAO ELETRICA 4322-3/01 -

INSTALACOES HIDRAULICAS, SANITARIAS E DE GAS 4399-1/01 - ADMINISTRACAO DE OBRAS 4399-1/99 - SERVICOS ESPECIALIZADOS PARA CONSTRUCAO NAO ESPECIFICADOS ANTERIORMENTE, TAIS TELHADOS, COBERTURAS, CHAMINES, LAREIRAS, CHURRASQUEIRAS 4322-3/02 - INSTALACAO E MANUTENCAO DE SISTEMAS CENTRAIS DE ARCONDICIONADO, DE VENTILACAO E REFRIGERACAO, 7711-0/00 - LOCAACAO DE AUTOMOVEIS SEM CONDUTOR, 8130-3/00 - ATIVIDADES PAISAGISTICAS, 95.21-5-00 - REPARACAO E MANUTENCAO DE EQUIPAMENTOS ELETROELETRONICOS DE USO PESSOAL E DOMESTICO 47.42-3-00 - COMERCIO VAREJISTA DE MATERIAL ELETRICO 47.44-0-99 - COMERCIO VAREJISTA DE MATERIAIS DE CONSTRUCAO EM GERAL 47.51-2-01 - COMERCIO VAREJISTA ESPECIALIZADO DE EQUIPAMENTOS E SUPRIMENTOS DE INFORMATICA 47.53-9-00 - COMERCIO VAREJISTA ESPECIALIZADO DE ELETRODOMESTICOS E EQUIPAMENTOS DE AUDIO E VIDEO 47.54-7-01 - COMERCIO VAREJISTA DE MOVEIS 47.55-5-02 - COMERCIO

VAREJISTA DE ARTIGOS DE ARMARINHO 47.57-1-00 - COMERCIO VAREJISTA ESPECIALIZADO DE PECAS E ACESSORIOS PARA APARELHOS ELETROELETRONICOS PARA USO DOMESTICO, EXCETO INFORMATICA E COMUNICACAO 47.61-0-03 - COMERCIO VAREJISTA DE ARTIGOS DE PAPELARIA 47.44-0-01 - COMERCIO VAREJISTA DE FERRAGENS E FERRAMENTAS 42.21-9-02 - CONSTRUCAO DE ESTACOES E REDES DE DISTRIBUICAO DE ENERGIA ELETRICA 43.11-8-01 - DEMOLICAO DE EDIFICIOS E OUTRAS ESTRUTURAS 77.39-0-99 - ALUGUEL DE OUTRAS MAQUINAS E EQUIPAMENTOS COMERCIAIS E INDUSTRIAIS NAO ESPECIFICADOS ANTERIORMENTE, SEM OPERADOR (LOCACAO DE ALARMES, LOCACAO DE APARELHOS DE RADIOAMADORES, LOCACAO DE CONTAINER E LOCACAO DE EQUIPAMENTOS DE FILMAGEM) 42.22-7-02 - OBRAS DE IRRIGACAO 43.29-1-04 - MONTAGEM E INSTALACAO DE SISTEMAS E EQUIPAMENTOS DE ILUMINACAO E SINALIZACAO EM VIAS

PUBLICAS, PORTOS E AEROPORTOS 43.30-4-01 - IMPERMEABILIZACAO EM OBRAS DE ENGENHARIA CIVIL

Restrições Relativas ao Objetivo Social: EMPRESA HABILITADA PARA ATUAR SOMENTE NA ÁREA DA ENGENHARIA ELÉTRICA, CIVIL E MECÂNICA, NO ÂMBITO DAS ATRIBUIÇÕES DE SEUS RESPONSÁVEIS TÉCNICOS.

Endereço Matriz: RUA ANICETO CRUZ, 420, sala 01, PONTE, CAXIAS, MA, 65607560

Tipo de Registro: Registro Definitivo de Empresa

Data Inicial: 12/03/2018

Data Final: Indefinido

Registro Regional: 000053888DDMA

**Descrição**

CERTIDÃO DE REGISTRO E QUITAÇÃO PESSOA JURÍDICA

**Informações / Notas**

- A capacidade técnico-profissional da empresa é comprovada pelo conjunto dos acervos técnicos dos profissionais constantes de seu quadro técnico.
- Esta certidão perderá a validade, caso ocorra qualquer alteração posterior dos elementos cadastrais nela contidos

**Última Anuidade Paga**

Ano: 2021 (1/1)



Handwritten signatures and initials in blue ink, including a large signature and the date '07/08/21'.



**CERTIDÃO DE REGISTRO E QUITAÇÃO**  
**PESSOA JURÍDICA**  
Lei Federal Nº 5194 de 24 de Dezembro de 1966

**CREA-MA**

**Nº 851352/2021**

**Emissão: 02/08/2021**

**Validade: 29/01/2022**

**Chave: DY0cW**

**Conselho Regional de Engenharia e Agronomia do Estado do Maranhão**

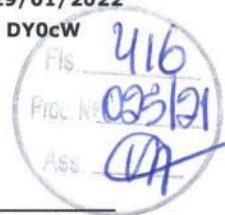

**Autos de Infração**

Nada consta

**Responsáveis Técnicos**

Profissional: CYRLENE ANDRESSA DO NASCIMENTO SANTOS

Registro: 1119332729

CPF: 044.447.803-55

Data Início: 11/05/2021

Data Fim: Indefinido

Data Fim de Contrato: Indefinido

Títulos do Profissional:

ENGENHEIRA CIVIL

Atribuição: artigo 7º da resolução 2018/1973 do CONFEA

Tipo de Responsabilidade: RESPONSÁVEL TÉCNICO

Profissional: ARIDAYSE FERNANDA CASTRO E SILVA

Registro: 1118726138

CPF: 056.835.023-57

Data Início: 21/02/2020

Data Fim: Indefinido

Data Fim de Contrato: Indefinido

Títulos do Profissional:

ENGENHEIRA MECÂNICA

Atribuição: ART. 7º DA LEI FEDERAL Nº 5.194, DE 24 DE DEZEMBRO DE 1966, E ART. 12, COMBINADO COM O ART. 25, DA RESOLUÇÃO 218/1973, DO CONFEA ( CONSOLIDADAS CONFORME RESOLUÇÃO Nº 1.048, DE 14 DE AGOSTO DE 2013 DO CONFEA).

Tipo de Responsabilidade: RESPONSÁVEL TÉCNICO

Profissional: LEONARDO DIRMO MORAIS AZEVEDO

Registro: 1917119461

CPF: 020.242.223-23

Data Início: 28/05/2019

Data Fim: Indefinido

Data Fim de Contrato: Indefinido

Títulos do Profissional:

ENGENHEIRO ELETRICISTA

Atribuição: ART. 7º DA LEI FEDERAL Nº 5.194, DE 24 DE DEZEMBRO DE 1966, E ART. 8º E 9º COMBINADO COM ART. 25 DA RESOLUÇÃO Nº 218, DE 29 DE JUNHO DE 1973, DO CONFEA (CONSOLIDADAS CONFORME RESOLUÇÃO Nº 1.048, DE 14 DE AGOSTO DE 2013, DO CONFEA).

Tipo de Responsabilidade: RESPONSÁVEL TÉCNICO

Profissional: CHRISTIAN WALTER BRITO MELO

Registro: 1118222105

CPF: 035.528.383-25

Data Início: 05/02/2019

Data Fim: Indefinido

Data Fim de Contrato: Indefinido

Títulos do Profissional:

ENGENHEIRO CIVIL

Atribuição: artigo 7º da resolução 2018/1973 do CONFEA

Tipo de Responsabilidade: RESPONSÁVEL TÉCNICO

**Sócios**

Sócio: RAIMUNDO WAGNER DE SOUSA SILVA

CPF: 042.640.043-73

Função: EMPRESARIO



Handwritten signatures and initials at the bottom right of the page.



**CERTIDÃO DE REGISTRO E QUITAÇÃO**  
**PESSOA FÍSICA**  
Lei Federal Nº 5194 de 24 de Dezembro de 1966

**CREA-MA**

**Nº 851351/2021**  
Emissão: 02/08/2021  
Validade: 31/03/2022  
Chave: Zyx75



**Conselho Regional de Engenharia e Agronomia do Estado do Maranhão**

CERTIFICAMOS que o profissional mencionado encontra-se registrado neste Conselho, nos termos da Lei 5.194/66, de 24/12/1966, conforme os dados acima. CERTIFICAMOS, ainda, face o estabelecimento nos artigos 68 e 69 da referida Lei, que o interessado não se encontra em débito com o CREA-MA.

**Interessado(a)**

Profissional: CHRISTIAN WALTER BRITO MELO  
Registro: 1118222105  
CPF: 035.528.383-25

Tipo de Registro: Registro Provisório de Profissional  
Data de registro: 31/01/2019  
Data Final: Indefinido

**Título(s)**

**GRADUAÇÃO**

ENGENHEIRO CIVIL  
Atribuição: artigo 7º da resolução 2018/1973 do CONFEA  
Data de Formação: 18/07/2018

**Descrição**

CERTIDÃO DE REGISTRO E QUITAÇÃO PESSOA FÍSICA

**Informações / Notas**

- A falsificação deste documento constitui-se em crime previsto no Código Penal Brasileiro, sujeitando o(a) autor(a) à respectiva ação penal.
- CERTIFICAMOS que caso ocorra(m) alteração(ões) no(s) elemento(s) contido(s) neste documento, esta Certidão perderá a sua validade para todos os efeitos.
- Esta certidão perderá a validade, caso ocorra qualquer alteração posterior dos elementos cadastrais nela contidos.
- Válido em todo território nacional.

**Última Anuidade Paga**

Ano: 2021 (1/1)

**Autos de Infração**

Nada consta

**Responsabilidades Técnicas**

Empresa: R.WAGNER DE SOUSA SILVA EIRELI  
Registro: 0005387965  
CNPJ: 28.718.762/0001-47  
Data Início: 05/02/2019  
Data Fim: Indefinido  
Data Fim de Contrato: Indefinido  
Tipo de Responsabilidade: RESPONSÁVEL TÉCNICO



Handwritten signature and date: 09/11/19

Fis. 418  
Proc. Nº 035/21  
Ass. WA

Folha 5/9

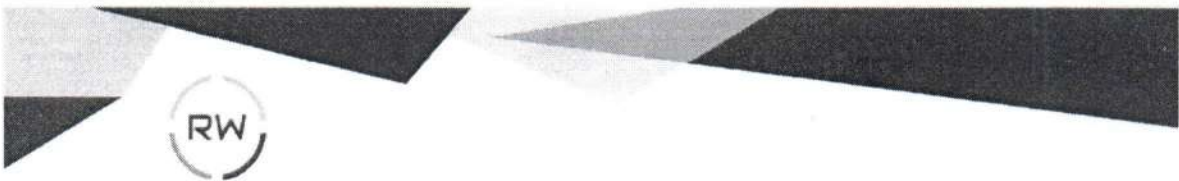

RW EMPREENDIMENTOS  
SOLUÇÕES EM GESTÃO

## CONTRATO DE TRABALHO

Pelo o presente instrumento de contrato de trabalho por tempo indeterminado, entre R WAGNER DE SOUSA SILVA - ME, estabelecida na 1 TV Aniceto Cruz, 702 – Ponte – Caxias -MA, inscrita no CNPJ Nº 28.718.762/0001-47, a seguir determinada como CONTRATANTE, neste ato representado por seu Administrador Sr. Raimundo Wagner de Sousa Silva, Empresário, Brasileiro, maior, portador da cédula da Identidade de nº 030753592006-8 SSP/MA e do CPF Nº 042.640.043-73, residente e domiciliado nesta cidade de Caxias/MA, Rua Aniceto Cruz, 420 – Ponte – Caxias-MA e o Sr. Christian Walter Brito Melo, de nacionalidade brasileira, Engenheiro Civil, portador da Cédula de Identidade Nacional do CREA sob o nº 1118222105, residente e domiciliado na cidade de Caxias-MA, à Rua Nossa Senhora de Fátima, 2054 – Centro, a seguir denominado como CONTRATADO, fica justo e contratado o seguinte:

1. O contratado prestará serviços de responsabilidade Técnica, no âmbito de suas atribuições legais e vinculados a ART's.
2. O Contratado receberá seus salários juntamente com o pagamento dos demais funcionários da Contratante, na base de seis salários mínimos/mês, perfazendo um total de R\$ 5.988,00(Cinco mil, novecentos e oitenta e oito reais) reajustáveis na data e mesmo índice do Salário Mínimo Regional, mais comissões por ART's. (Anotações de Responsabilidade Técnica), variáveis conforme valor de contrato.
3. O contratante descontará do contratado, não só o que consta na lei, ou por ela for determinado, como ainda a importância, imperícia ou negligência, nos termos da consolidação das leis do trabalho – CLT.
4. A sua carga horária de trabalho será de 10 horas semanais.
5. Este contrato será por tempo indeterminado.

E por estarem assim, justo e contratado, assinam o presente em duas vias diante das testemunhas e tudo presente.

Caxias/MA, 04 de Fevereiro de 2019.

*Christian Walter Brito Melo*  
CHRISTIAN WALTER BRITO MELO  
CONTRATADO

*Raimundo Wagner de Sousa Silva*  
RAIMUNDO WAGNER DE SOUSA SILVA  
CONTRATANTE

CNPJ: 28.718.762/0001-47  
Endereço: 1 TV Aniceto Cruz, 702 – Ponte – CAXIAS/MA – CEP: 65.607-570  
WAGNER DE SOUSA SILVA - ME

Este documento encontra-se registrado no Conselho Regional de Engenharia e Agronomia do Estado do Maranhão, vinculado ao Protocolo nº 2586785/2019, emitido em 08/02/2019.  
Documento do Protocolo 2/6 (Vinculado ao passo 3), anexado por arlant em 08/02/2019.



Esse documento foi assinado digitalmente. Para conferir a veracidade original do documento, acesse a aba Documentos.





**CERTIDÃO DE REGISTRO E QUITAÇÃO**  
**PESSOA FÍSICA**  
 Lei Federal Nº 5194 de 24 de Dezembro de 1966

**CREA-MA**

Nº 853910/2021

Emissão: 09/09/2021

Validade: 31/03/2022

Chave: W9C8a

**Conselho Regional de Engenharia e Agronomia do Estado do Maranhão**



CERTIFICAMOS que o profissional mencionado encontra-se registrado neste Conselho, nos termos da Lei 5.194/66, de 24/12/1966, conforme os dados acima. CERTIFICAMOS, ainda, face o estabelecimento nos artigos 68 e 69 da referida Lei, que o interessado não se encontra em débito com o CREA-MA.

**Interessado(a)**

Profissional: CYRLENE ANDRESSA DO NASCIMENTO SANTOS

Registro: 1119332729

CPF: 044.447.803-55

Tipo de Registro: Registro Definitivo de Profissional (DIPLOMADO NO PAÍS)

Data de registro: 22/04/2020

**Título(s)**

**GRADUAÇÃO**

ENGENHEIRA CIVIL

Atribuição: artigo 7º da resolução 2018/1973 do CONFEA

Restrições: Sem Identificação

Instituição de Ensino: UNIFACEMA - CENTRO UNIVERSITÁRIO DE CIÊNCIAS E TECNOLOGIA DO MARANHÃO

Data de Formação: 29/01/2020

**Descrição**

CERTIDÃO DE REGISTRO E QUITAÇÃO PESSOA FÍSICA

**Informações / Notas**

- A falsificação deste documento constitui-se em crime previsto no Código Penal Brasileiro, sujeitando o(a) autor(a) à respectiva ação penal.
- CERTIFICAMOS que caso ocorra(m) alteração(ões) no(s) elemento(s) contido(s) neste documento, esta Certidão perderá a sua validade para todos os efeitos.
- Esta certidão perderá a validade, caso ocorra qualquer alteração posterior dos elementos cadastrais nela contidos.
- Válido em todo território nacional.

**Última Anuidade Paga**

Ano: 2021 (1/1)

**Autos de Infração**

Nada consta

**Responsabilidades Técnicas**

Empresa: R.WAGNER DE SOUSA SILVA EIRELI

Registro: 0005387965

CNPJ: 28.718.762/0001-47

Data Início: 11/05/2021

Data Fim: Indefinido

Data Fim de Contrato: Indefinido

Tipo de Responsabilidade: RESPONSÁVEL TÉCNICO

Empresa: G DOS S MOURA NETO

Registro: 0005426685

CNPJ: 33.457.674/0001-79

Data Início: 03/11/2020

Data Fim: Indefinido

Data Fim de Contrato: Indefinido

Tipo de Responsabilidade: RESPONSÁVEL TÉCNICO



11/11/21



RW EMPREENDIMENTOS



# CONTRATO DE TRABALHO

Pelo o presente instrumento de contrato de trabalho por tempo indeterminado, entre R WAGNER DE SOUSA SILVA - EPP, estabelecida na RUA Aniceto Cruz, 420, Sala 01 - Ponte - Caxias -MA, inscrita no CNPJ N° 28.718.762/0001-47, a seguir determinada como CONTRATANTE, neste ato representado por seu Administrador Sr. Raimundo Wagner de Sousa Silva, Empresário, Brasileiro, maior, portador da cédula da identidade de nº 030753592006-8 SSP/MA e do CPF N° 042.640.043-73, residente e domiciliado nesta cidade de Caxias/MA, Rua Aniceto Cruz, 420 - Ponte - Caxias-MA e a Sra. Cyrlene Andressa do Nascimento Santos, de nacionalidade brasileira, Engenheira Civil, portadora da Cédula de Identidade Nacional do CREA sob o nº 1119332729, residente e domiciliado na cidade de Caxias-MA, na Travessa Monte Claro, nº 295 - Campo de Belém, a seguir denominado como CONTRATADO, fica justo e contratado o seguinte:

1. O contratado prestará serviços de responsabilidade Técnica, no âmbito de suas atribuições legais e vinculados a ART's.
2. O Contratado receberá seus salários juntamente com o pagamento dos demais funcionários da Contratante, na base de seis salários mínimos/mês, perfazendo um total de R\$ 6.600,00(seis mil e seiscentos reais) reajustáveis na data e mesmo índice do Salário Mínimo Regional, mais comissões por ART's. (Anotações de Responsabilidade Técnica), variáveis conforme valor de contrato.
3. O contratante descontará do contratado, não só o que consta na lei, ou por ela for determinado, como ainda a importância, imperícia ou negligência, nos termos da consolidação das leis do trabalho - CLT.
4. A sua carga horária de trabalho será de 10 horas semanais.
5. Este contrato será por tempo indeterminado.

E por estarem assim, justo e contratado, assinam o presente em duas vias diante das testemunhas e tudo presente.

Caxias/MA, 03 de MAIO de 2021.

Cyrlene Andressa do Nascimento Santos  
CYRLENE ANDRESSA DO NASCIMENTO SANTOS  
CONTRATADO

Raimundo Wagner de Sousa Silva  
RAIMUNDO WAGNER DE SOUSA SILVA  
CONTRATANTE

CNPJ: 28.718.762/0001-47  
Endereço: Rua Aniceto Cruz, 420, Sala 01 - Ponte - CAXIAS/MA - CEP: 65.607-570  
WAGNER DE SOUSA SILVA - EPP

Este documento encontra-se registrado no Conselho Regional de Engenharia e Agronomia do Estado do Maranhão, vinculado ao Protocolo nº 2642608/2021, emitido em 05/05/2021.  
Documento do Protocolo 3/3 (Vinculado ao passo 2), anexado por arlant em 05/05/2021



[Handwritten signature]

[Handwritten signature]



Certidão de Acervo Técnico - CAT  
Resolução Nº 1025 de 30 de Outubro de 2009  
Resolução Nº 218 de 29 de Junho de 1973

**CREA-MA**

CAT COM REGISTRO DE ATESTADO

837199/2020

Atividade concluída

Proc. Nº 025/21

421

**Conselho Regional de Engenharia e Agronomia do Estado do Maranhão**

CERTIFICAMOS, em cumprimento ao disposto na Resolução nº 1.025, de 30 de outubro de 2009, do Confea, que consta dos assentamentos deste Conselho Regional de Engenharia e Agronomia do Estado do Maranhão - Crea-MA, o Acervo Técnico do profissional **CHRISTIAN WALTER BRITO MELO** referente à(s) Anotação(ões) de Responsabilidade Técnica - ART abaixo discriminada(s):

Profissional: **CHRISTIAN WALTER BRITO MELO**  
Registro: **1118222105MA** RNP: **1118222105**  
Título profissional: ENGENHEIRO CIVIL

Número da ART: **MA20200360091** Tipo de ART: OBRA / SERVIÇO Registrada em: 09/09/2020 Baixada em: 27/11/2020  
Forma de registro: INICIAL Participação técnica: INDIVIDUAL  
Empresa contratada: **R.WAGNER DE SOUSA SILVA**

Contratante: **FUNDO MUNICIPAL DE SAUDE DE CAXIAS - FMS** CPF/CNPJ: **09.239.491/0001-00**  
Endereço do contratante: RUA AARÃO REIS Nº: 777  
Complemento: Bairro: CENTRO  
Cidade: CAXIAS UF: MA CEP: 65606020  
Contrato: 00103926632020 Celebrado em: 10/08/2020  
Valor do contrato: R\$ 856.947,89 Tipo de contratante: Pessoa Jurídica de Direito Público  
Ação institucional: Outros  
Endereço da obra/serviço: RUA AARÃO REIS Nº: 777  
Complemento: Bairro: CENTRO  
Cidade: CAXIAS UF: MA CEP: 65606020  
Coordenadas Geográficas: -4.863964, -43.359607  
Data de início: 10/08/2020 Conclusão efetiva: 31/12/2020  
Finalidade: Saúde  
Proprietário: **FUNDO MUNICIPAL DE SAUDE DE CAXIAS - FMS** CPF/CNPJ: **09.239.491/0001-00**

Atividade Técnica: **1 - ATUACAO #A0109 - EDIFICIOS DE ALVENARIA P/ FINS ESPECIAIS 53 - EXECUCAO 15.00 unidade;**

**Observações**

Prestação de serviços para reforma de 15 (quinze) Unidades Básicas de Saúde no município de Caxias - MA.

**Informações Complementares**

CERTIFICAMOS, finalmente, que se encontra vinculado à presente Certidão de Acervo Técnico – CAT, o atestado contendo 16 folha(s), expedido pelo contratante da obra/serviço, a quem cabe a responsabilidade pela veracidade e exatidão das informações nele constantes.

**Certidão de Acervo Técnico nº 837199/2020**  
04/12/2020, 13:56  
4YW8d

A Certidão de Acervo Técnico (CAT) à qual o atestado está vinculado constituirá prova da capacidade técnico-profissional da pessoa jurídica somente se o responsável técnico indicado estiver ou venha a ser integrado ao seu quadro técnico por meio de declaração entregue no momento da habilitação ou da entrega das propostas.

Certificamos que se encontra vinculado à presente CAT o atestado apresentado em cumprimento à Lei nº 8.666/93, expedido pela pessoa jurídica contratante, a quem cabe a responsabilidade pela veracidade e exatidão das informações nele constantes. É de responsabilidade deste Conselho a verificação da atividade profissional em conformidade com a Lei nº 5.194/66 e Resoluções do Conselho Federal de Engenharia e Agronomia - CONFEA.

Esta certidão perderá a validade, caso ocorra qualquer alteração posterior dos elementos cadastrais nela contidos.

Fica(m) Excluído(s), no entanto, o(s) serviço(s) cujas atribuições não competem ao(s) profissional(is) em questão.

A autenticidade desta Certidão pode ser verificada em: <https://crea-ma.sitac.com.br/publico/>, com a chave: 4YW8d





## ATESTADO DE CAPACIDADE TÉCNICA

**CONTRATANTE:** FUNDO MUNICIPAL DE SAÚDE DE CAXIAS - FMS  
**CNPJ:** 09.239.491/0001-00  
**CONTRATADA:** R WAGNER DE SOUSA SILVA – EPP  
**CNPJ:** 28.718.762/0001-47  
**CONTRATO:** 001.039.2663.2020  
**ART. Nº MA20200360091**

A **PREFEITURA MUNICIPAL DE CAXIAS**, por meio do **FUNDO MUNICIPAL DE SAÚDE DE CAXIAS - FMS**, empresa de direito público, estabelecida na Rua AARÃO REIS, nº 777, Centro – Caxias – MA, CNPJ: 09.239.491/0001-00, atesta para os devidos fins de direito, que a empresa: R WAGNER DE SOUSA SILVA – EPP, firma estabelecida na Rua Aniceto Cruz, nº 420, Sala 01, Ponte – Caxias - MA, inscrita no CNPJ: 28.718.762/0001-47, sob a responsabilidade técnica do Engenheiro Civil **Christian Walter Brito Melo**, registrado no **CREA nº 1118222105**, executou os serviços de reforma de 15 (quinze) unidades básicas de saúde no município de Caxias – MA, no período de 10 de agosto de 2020 a 20 de novembro de 2020, conforme **ART** de execução nº **MA20200360091**, tendo executado tais serviços com qualidade e eficiência, de acordo com planilha anexa com seus respectivos quantitativos, não contendo em nossos arquivos nada que desabone a sua capacidade técnica.

Caxias (MA), 27 de novembro de 2020.

  
\_\_\_\_\_  
Sr. Carlos Alberto Martins de Sousa  
Secretário Municipal de Saúde

  
Paulo Renan Cordeiro de Oliveira  
CREA / CONFEA 1915421101

Este documento encontra-se registrado no Conselho Regional de Engenharia e Agronomia do Estado do Maranhão, vinculado à Certidão nº 837199/2020, em 04/12/2020 emitida



Certidão nº 837199/2020  
09/01/2021, 16:35  
Chave de Impressão: 4YW8d

O documento neste ato registrado foi emitido em 04/12/2020 e contém 16 folhas



14/11/20



**ESTADO DO MARANHÃO**  
**PREFEITURA MUNICIPAL DE CAXIAS**  
**SECRETARIA MUNICIPAL DE SAÚDE**



**ATESTADO DE CAPACIDADE TÉCNICA**

**CONTRATANTE:** FUNDO MUNICIPAL DE SAÚDE DE CAXIAS - FMS  
**CNPJ:** 09.239.491/0001-00  
**CONTRATADA:** R WAGNER DE SOUSA SILVA – EPP  
**CNPJ:** 28.718.762/0001-47  
**CONTRATO:** 001.039.2663.2020  
**ART. Nº** MA20200360091

**OBRA:** REFORMA DE UNIDADE BÁSICA DE SAÚDE

**LOCAL:** POVOADO BAÚ, CAXIAS - MA

ITEM	CÓDIGO	BANCO	DESCRIÇÃO	UND	QUANT.
1			<b>SERVIÇOS PRELIMINARES E ADMINISTRAÇÃO LOCAL</b>		
1.1	11397	ORSE	Placa de obra em lona com impressão digital 1,50 x 2,00m, inclusive estrutura em metalon 20 x 20cm e escoramento, instalada	UN	1.00
1.2	COMP01	PRÓPRIO	ADMINISTRAÇÃO LOCAL DA OBRA I	MÊS	1.00
2			<b>DEMOLIÇÕES E RETIRADAS</b>		
2.1	97641	SINAPI	REMOÇÃO DE FORRO DE GESSO, DE FORMA MANUAL, SEM REAPROVEITAMENTO. AF_12/2017	M2	82.40
2.2	97663	SINAPI	REMOÇÃO DE LOUÇAS, DE FORMA MANUAL, SEM REAPROVEITAMENTO. AF_12/2017	UN	8.00
2.3	72897	SINAPI	CARGA MANUAL DE ENTULHO EM CAMINHÃO BASCULANTE 6 M3	M3	13.04
2.4	97914	SINAPI	TRANSPORTE COM CAMINHÃO BASCULANTE DE 6 M3, EM VIA URBANA PAVIMENTADA, DMT ATÉ 30 KM (UNIDADE: M3XKM). AF_01/2018 (ENTULHO)	M3XKM	260.80
3			<b>COBERTURA</b>		
3.1	COMP02	PRÓPRIO	RETELHAMENTO DE TELHAS CERÂMICAS TIPO CANAL COMUM COM REAPROVEITAMENTO DE 80%	M2	123.53
3.2	92541	SINAPI	TRAMA DE MADEIRA COMPOSTA POR RIPAS, CAIBROS E TERÇAS PARA TELHADOS DE ATÉ 2 ÁGUAS PARA TELHA CERÂMICA CAPA-CANAL, INCLUSO TRANSPORTE VERTICAL. AF_07/2019	M2	24.71
3.3	94229	SINAPI	CALHA EM CHAPA DE AÇO GALVANIZADO NÚMERO 24, DESENVOLVIMENTO DE 100 CM, INCLUSO TRANSPORTE VERTICAL. AF_07/2019	M	8.92
3.4	94224	SINAPI	EMBOÇAMENTO COM ARGAMASSA TRAÇO 1:2:9 (CIMENTO, CAL E AREIA). AF_07/2019	M	14.38
4			<b>ESQUADRIAS</b>		
4.1	91314	SINAPI	KIT DE PORTA DE MADEIRA PARA PINTURA, SEMI-OCA (LEVE OU MÉDIA), PADRÃO POPULAR, 80X210CM, ESPESSURA DE 3,5CM, ITENS INCLUSOS: DOBRADIÇAS, MONTAGEM E INSTALAÇÃO DO BATENTE, FECHADURA COM EXECUÇÃO DO FURO - FORNECIMENTO E INSTALAÇÃO. AF_12/2019	M2	2.00
4.2	1797	ORSE	Revisão de esquadria de madeira	M2	23.52
4.3	91307	SINAPI	FECHADURA DE EMBUTIR PARA PORTAS INTERNAS, COMPLETA, ACABAMENTO PADRÃO POPULAR, COM EXECUÇÃO DE FURO - FORNECIMENTO E INSTALAÇÃO. AF_12/2019	UN	5.00
4.4	84959	SINAPI	VIDRO LISO COMUM TRANSPARENTE, ESPESSURA 6MM	M2	4.50
5			<b>REVESTIMENTOS</b>		
5.1	87878	SINAPI	CHAPISCO APLICADO EM ALVENARIAS E ESTRUTURAS DE CONCRETO INTERNAS, COM COLHER DE PEDREIRO. ARGAMASSA TRAÇO 1:3 COM PREPARO MANUAL. AF_06/2014	M2	35.00
5.2	87530	SINAPI	MASSA ÚNICA, PARA RECEBIMENTO DE PINTURA, EM ARGAMASSA TRAÇO 1:2:8, PREPARO MANUAL, APLICADA MANUALMENTE EM FACES INTERNAS DE PAREDES, ESPESSURA DE 20MM, COM EXECUÇÃO DE TALISCAS. AF_06/2014	M2	35.00
6			<b>FORRO</b>		
6.1	96109	SINAPI	FORRO EM PLACAS DE GESSO, PARA AMBIENTES RESIDENCIAIS. AF_05/2017_P	M2	90.64
7			<b>PINTURA</b>		
7.1	88497	SINAPI	APLICAÇÃO E LIXAMENTO DE MASSA LÁTEX EM PAREDES, DUAS DEMÃOS. AF_06/2014	M2	73.55
7.2	88496	SINAPI	APLICAÇÃO E LIXAMENTO DE MASSA LÁTEX EM TETO, DUAS DEMÃOS. AF_06/2014	M2	90.64
7.3	88489	SINAPI	APLICAÇÃO MANUAL DE PINTURA COM TINTA LÁTEX ACRÍLICA EM PAREDES, DUAS DEMÃOS. AF_06/2014	M2	919.34
7.4	88490	SINAPI	PINTURA DE LETREIRO/LOGOMARCA COM TINTA LÁTEX ACRÍLICA EM PAREDES, DUAS DEMÃOS	M2	50.00
7.5	88486	SINAPI	APLICAÇÃO MANUAL DE PINTURA COM TINTA LÁTEX PVA EM TETO, DUAS DEMÃOS. AF_06/2014	M2	160.25
7.6	73739/001	SINAPI	PINTURA ESMALTE ACETINADO EM MADEIRA, DUAS DEMÃOS	M2	78.25
8			<b>INSTALAÇÕES ELÉTRICAS</b>		
8.1	625	ORSE	Revisão de ponto elétrico, em teto	PT	26.00
8.2	625	ORSE	Revisão de ponto elétrico, em parede	PT	20.00
8.3	93141	SINAPI	PONTO DE TOMADA RESIDENCIAL INCLUINDO TOMADA 10A/250V, CAIXA ELÉTRICA, ELETRODUTO, CABO, RASGO, QUEBRA E CHUMBAMENTO. AF_01/2016	UN	2.00
8.4	97616	SINAPI	LÂMPADA TUBULAR FLUORESCENTE T8 DE 32/36 W, BASE G13 - FORNECIMENTO E INSTALAÇÃO. AF_02/2020_P	UN	28.00
8.5	100919	SINAPI	LÂMPADA FLUORESCENTE ESPIRAL BRANCA 45 W, BASE E27 - FORNECIMENTO E INSTALAÇÃO. AF_02/2020	UN	12.00
9			<b>INSTALAÇÕES HIDROSSANITÁRIAS</b>		
9.1	1201	ORSE	Revisão de ponto de água	PT	10.00
9.2	1681	ORSE	Revisão de ponto de esgoto	PT	10.00
9.3	86943	SINAPI	LAVATÓRIO LOUÇA BRANCA SUSPENSO, 29,5 X 39CM OU EQUIVALENTE, PADRÃO POPULAR, INCLUSO SIFÃO FLEXÍVEL EM PVC, VÁLVULA E ENGATE FLEXÍVEL 30CM EM PLÁSTICO E TORNEIRA CROMADA DE MESA, PADRÃO POPULAR - FORNECIMENTO E INSTALAÇÃO. AF_01/2020	UN	3.00
9.4	86931	SINAPI	VASO SANITÁRIO SIFONADO COM CAIXA ACOPLADA LOUÇA BRANCA, INCLUSO ENGATE FLEXÍVEL EM PLÁSTICO BRANCO, 1/2 X 40CM - FORNECIMENTO E INSTALAÇÃO. AF_01/2020	UN	5.00
10			<b>DIVERSOS E LIMPEZA DA OBRA</b>		
10.1	4401	ORSE	Ventilador de piso ou parede	UN	5.00
10.2	3251	ORSE	Instalação de ventilador	UN	5.00
10.3	99811	SINAPI	LIMPEZA FINAL DA OBRA	M2	222.53

Este documento encontra-se registrado no Conselho Regional de Engenharia e Agronomia do Estado do Maranhão, vinculado à Certidão nº 837199/2020, em 04/12/2020 emitida



Certidão nº 837199/2020  
09/01/2021, 16:35  
Chave de impressão: 4YW8d

O documento neste ato registrado foi emitido em 04/12/2020 e contém 16 folhas

*[Handwritten signature]*

Paulo Renato Correia de Oliveira  
CREA / CONFEA 1915421101

*[Handwritten signature]*



*[Handwritten number]* 15/11/21



**ESTADO DO MARANHÃO**  
**PREFEITURA MUNICIPAL DE CAXIAS**  
**SECRETARIA MUNICIPAL DE SAÚDE**



Fls. **494**  
 Proc. Nº **03321**  
 Ass. **CA**

**ATESTADO DE CAPACIDADE TÉCNICA**

**CONTRATANTE:** FUNDO MUNICIPAL DE SAÚDE DE CAXIAS - FMS  
**CNPJ:** 09.239.491/0001-00  
**CONTRATADA:** R WAGNER DE SOUSA SILVA – EPP  
**CNPJ:** 28.718.762/0001-47  
**CONTRATO:** 001.039.2663.2020  
**ART. Nº** MA20200360091

**OBRA:** REFORMA DE UNIDADE BÁSICA DE SAÚDE  
**LOCAL:** POVOADO CAXIRIMBÚ, CAXIAS - MA

Este documento encontra-se registrado no Conselho Regional de Engenharia e Agronomia do Estado do Maranhão, vinculado à Certidão nº 837199/2020, em 04/12/2020 emitida em



Certidão nº 837199/2020  
 09/01/2021, 16:35  
 Chave de Impressão: 4YW8d  
 O documento neste ato registrado foi emitido em 04/12/2020 e contém 16 folhas

ITEM	CÓDIGO	BANCO	DESCRIÇÃO	UND	QUANT.
<b>1 SERVIÇOS PRELIMINARES E ADMINISTRAÇÃO LOCAL</b>					
1.1	11397	ORSE	Placa de obra em lona com Impressão digital 1,50 x 2,00m, inclusive estrutura em metalon 20 x 20cm e escoramento, instalada	UN	1.00
1.2	COMP01	PRÓPRIO	ADMINISTRAÇÃO LOCAL DA OBRA I	MÊS	1.00
<b>2 DEMOLIÇÕES E RETIRADAS</b>					
2.1	97633	SINAPI	DEMOLIÇÃO DE REVESTIMENTO CERÂMICO, DE FORMA MANUAL, SEM REAPROVEITAMENTO. AF_12/2017	M2	272.80
2.2	97622	SINAPI	DEMOLIÇÃO DE ALVENARIA DE BLOCO FURADO, DE FORMA MANUAL, SEM REAPROVEITAMENTO. AF_12/2017 (BAIXAR ALTURA DO BALCÃO DE ATENDIMENTO)	M3	0.11
2.3	97663	SINAPI	REMOÇÃO DE LOUÇAS, DE FORMA MANUAL, SEM REAPROVEITAMENTO. AF_12/2017	UN	7.00
2.4	72897	SINAPI	CARGA MANUAL DE ENTULHO EM CAMINHÃO BASCULANTE 6 M3	M3	24.83
2.5	97914	SINAPI	TRANSPORTE COM CAMINHÃO BASCULANTE DE 6 M3, EM VIA URBANA PAVIMENTADA, DMT ATÉ 30 KM (UNIDADE: M3XKM). AF_01/2018 (ENTULHO)	M3XKM	496.68
<b>3 ALVENARIA</b>					
3.1	87524	SINAPI	ALVENARIA DE VEDAÇÃO DE BLOCOS CERÂMICOS FURADOS NA HORIZONTAL DE 9X14X19CM (ESPESSURA 9CM) DE PAREDES COM ÁREA LÍQUIDA MAIOR OU IGUAL A 6M² COM VÃOS E ARGAMASSA DE ASSENTAMENTO COM PREPARO MANUAL. AF_06/2014 (DIVISÃO PARA A SALA DE ESTERILIZAÇÃO/EXPURGO)	M2	6.63
<b>4 COBERTURA</b>					
5.1	COMP02	PRÓPRIO	RETELHAMENTO DE TELHAS CERÂMICAS TIPO CANAL COMUM COM REAPROVEITAMENTO DE 80%	M2	322.82
5.2	94224	SINAPI	EMBOÇAMENTO COM ARGAMASSA TRAÇO 1:2:9 (CIMENTO, CAL E AREIA). AF_07/2019 (CUIVEIRA E BEIRA E BICA)	M	41.95
<b>5 ESQUADRIAS</b>					
6.2	1797	ORSE	Reviso de esquadria de madeira	M2	36.12
6.3	84959	SINAPI	VIDRO LISO COMUM TRANSPARENTE, ESPESSURA 6MM	M2	2.50
6.4	91307	SINAPI	FECHADURA DE EMBUTIR PARA PORTAS INTERNAS, COMPLETA, ACABAMENTO PADRÃO POPULAR, COM EXECUÇÃO DE FURO - FORNECIMENTO E INSTALAÇÃO. AF_12/2019	UN	5.00
<b>6 REVESTIMENTOS</b>					
7.1	87878	SINAPI	CHAPISCO APLICADO EM ALVENARIAS E ESTRUTURAS DE CONCRETO INTERNAS, COM COLHER DE PEDREIRO. ARGAMASSA TRAÇO 1:3 COM PREPARO MANUAL. AF_06/2014	M2	33.26
7.2	87530	SINAPI	MASSA ÚNICA, PARA RECEBIMENTO DE PINTURA, EM ARGAMASSA TRAÇO 1:2:8, PREPARO MANUAL, APLICADA MANUALMENTE EM FACES INTERNAS DE PAREDES, ESPESSURA DE 20MM, COM EXECUÇÃO DE TALISCAS. AF_06/2014 (COMPOSIÇÃO REPRESENTATIVA) DO SERVIÇO DE REVESTIMENTO CERÂMICO PARA PAREDES INTERNAS, MEIA PAREDE, OU PAREDE INTEIRA, PLACAS GRÉS OU SEMI-GRÉS, PARA EDIFICAÇÕES HABITACIONAIS UNIFAMILIAR (CASAS) E EDIFICAÇÕES PÚBLICAS PADRÃO. AF_11/2014 (ACOLHIMENTO, ESTERILIZAÇÃO)	M2	33.26
7.3	89170	SINAPI	PLACAS GRÉS OU SEMI-GRÉS, PARA EDIFICAÇÕES HABITACIONAIS UNIFAMILIAR (CASAS) E EDIFICAÇÕES PÚBLICAS PADRÃO. AF_11/2014 (ACOLHIMENTO, ESTERILIZAÇÃO)	M2	26.28
<b>7 PAVIMENTAÇÃO</b>					
8.1	2180	ORSE	Regularização de base para revest. de pisos com arg. traço 1:4, esp. média = 2.5cm	m²	257.92
8.2	89171	SINAPI	(COMPOSIÇÃO REPRESENTATIVA) DO SERVIÇO DE REVESTIMENTO CERÂMICO PARA PISO COM PLACAS TIPO GRÉS DE DIMENSÕES 35X35 CM, PARA EDIFICAÇÃO HABITACIONAL UNIFAMILIAR (CASAS) E EDIFICAÇÃO PÚBLICA PADRÃO. AF_11/2014	m²	257.92
<b>8 PINTURA</b>					
9.1	88497	SINAPI	APLICAÇÃO E LIXAMENTO DE MASSA LÁTEX EM PAREDES, DUAS DEMÃOIS. AF_06/2014	M2	71.08
9.2	88489	SINAPI	APLICAÇÃO MANUAL DE PINTURA COM TINTA LÁTEX ACRILICA EM PAREDES, DUAS DEMÃOIS. AF_06/2014	M2	256.47
9.3	88490	SINAPI	PINTURA DE LETREIRO/LOGOMARCA COM TINTA LÁTEX ACRILICA EM PAREDES, DUAS DEMÃOIS	M2	50.00
9.4	00588	SEINFRA	CAIXIÃO EM DUAS DEMÃOIS COM SUPERCAL	M2	227.40
9.5	74065/001	SINAPI	PINTURA ESMALTE FOSCO PARA MADEIRA, DUAS DEMÃOIS, SOBRE FUNDO NIVELADOR BRANCO	M2	43.68
9.6	100760	SINAPI	PINTURA COM TINTA ALQUÍDICA DE ACABAMENTO (ESMALTE SINTÉTICO BRILHANTE) APLICADA A ROLO OU PINCEL SOBRE SUPERFÍCIES METÁLICAS (EXCETO PERFIL) EXECUTADO EM OBRA (02 DEMÃOIS). AF_01/2020 (GRADES E JANELAS)	M2	47.30
9.7	74245/001	SINAPI	PINTURA ACRILICA EM PISO CIMENTADO DUAS DEMÃOIS	M2	59.80
<b>9 INSTALAÇÕES ELÉTRICAS</b>					
10.1	625	ORSE	Revisão de ponto elétrico, em teto	PT	25.00
10.2	625	ORSE	Revisão de ponto elétrico, em parede	PT	25.00
10.3	93141	SINAPI	PONTO DE TOMADA RESIDENCIAL INCLUINDO TOMADA 10A/250V, CAIXA ELÉTRICA, ELETRODUTO, CABO, RASGO, QUEBRA E CHIUMBAMENTO. AF_01/2016 (ESTERILIZAÇÃO)	UN	2.00
10.4	COMP03	Próprio	LUMINÁRIA TIPO PLAFON EM PLÁSTICO, DE SOBREPOR, COM 1 LÂMPADA COMPACTA FLUORESCENTE DE 45 W - FORNECIMENTO E INSTALAÇÃO	UN	35.00
<b>10 INSTALAÇÕES HIDROSSANITÁRIAS</b>					
11.1	1201	ORSE	Revisão de ponto de água	PT	15.00
11.2	1681	ORSE	Revisão de ponto de esgoto	PT	15.00
11.3	11150	ORSE	Bancada em granito verde ubatuba, e = 2cm (1,50X0,60)m (ESTERILIZAÇÃO-AUTOCLAVE)	M2	0.90
11.4	86937	SINAPI	CUBA DE EMBUTIR OVAL EM LOUÇA BRANCA, 35 X 50CM OU EQUIVALENTE, INCLUSIVE VÁLVULA EM METAL CROMADO E SIFÃO FLEXÍVEL EM PVC - FORNECIMENTO E INSTALAÇÃO. AF_01/2020	UN	2.00
11.5	86943	SINAPI	LAVATÓRIO LOUÇA BRANCA SUSPENSÃO, 29,5 X 39CM OU EQUIVALENTE, PADRÃO POPULAR, INCLUSIVE SIFÃO FLEXÍVEL EM PVC, VÁLVULA E ENGATE FLEXÍVEL 30CM EM PLÁSTICO E TORNEIRA CROMADA DE MESA, PADRÃO POPULAR - FORNECIMENTO E INSTALAÇÃO. AF_01/2020 (ESTERILIZAÇÃO/EXPURGO)	UN	3.00
11.6	86931	SINAPI	VASO SANITÁRIO SIFONADO COM CAIXA ACOPLADA LOUÇA BRANCA, INCLUSIVE ENGATE FLEXÍVEL EM PLÁSTICO BRANCO, 1/2 X 40CM - FORNECIMENTO E INSTALAÇÃO. AF_01/2020	UN	4.00
11.7	97902	SINAPI	CAIXA ENTERRADA HIDRAULICA RETANGULAR EM ALVENARIA COM TUOLOS CERÂMICOS MACIÇOS, DIMENSÕES INTERNAS: 0,6X0,6X0,6 M PARA REDE DE ESGOTO. AF_05/2018 (AUTOCLAVE)	UN	1.00
11.8	98104	SINAPI	CAIXA DE GORDURA SIMPLES (CAPACIDADE: 36L), RETANGULAR, EM ALVENARIA COM TUOLOS CERÂMICOS MACIÇOS, DIMENSÕES INTERNAS = 0,2X0,4 M, ALTURA INTERNA = 0,8 M. AF_05/2018	UN	1.00
<b>11 DIVERSOS E LIMPEZA DA OBRA</b>					
12.1	4401	ORSE	Ventilador de piso ou parede	UN	4.00
12.2	3251	ORSE	Instalação de ventilador	UN	4.00
12.3	99811	SINAPI	LIMPEZA FINAL DA OBRA	M2	257.92

*[Handwritten signature]*

Paulo Renan Correia de Oliveira  
 CREA / CONFEA 1915421101

*[Handwritten signature]*

*[Handwritten signature]*



*[Handwritten signature]*

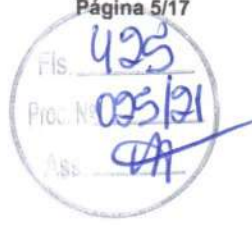

**ATESTADO DE CAPACIDADE TÉCNICA**

**CONTRATANTE:** FUNDO MUNICIPAL DE SAÚDE DE CAXIAS - FMS  
CNPJ: 09.239.491/0001-00  
**CONTRATADA:** R WAGNER DE SOUSA SILVA – EPP  
CNPJ: 28.718.762/0001-47  
CONTRATO: 001.039.2663.2020  
ART. Nº MA20200360091

**OBRA:** REFORMA DE UNIDADE BÁSICA DE SAÚDE  
**LOCAL:** POVOADO SANTA RITA, CAXIAS – MA

Este documento encontra-se registrado no Conselho Regional de Engenharia e Agronomia do Estado do Maranhão, vinculado à Certidão nº 837199/2020, em 04/12/2020 emitida em



Certidão nº 837199/2020  
09/01/2021, 16:35  
Chave de Impressão: 4YW8d  
O documento neste ato registrado foi emitido em 04/12/2020 e contém 16 folhas

ITEM	CÓDIGO	BANCO	DESCRIÇÃO	UND	QUANT.
1			<b>SERVIÇOS PRELIMINARES E ADMINISTRAÇÃO LOCAL</b>		
1.1	11397	ORSE	Placa de obra em lona com impressão digital 1,50 x 2,00m, inclusive estrutura em metalon 20 x 20cm e escoramento, instalada	UN	1.00
1.2	COMP01	PRÓPRIO	ADMINISTRAÇÃO LOCAL DA OBRA I	MÊS	1.00
2			<b>DEMOLIÇÕES E RETIRADAS</b>		
2.1	97633	SINAPI	DEMOLIÇÃO DE REVESTIMENTO CERÂMICO, DE FORMA MANUAL, SEM REAPROVEITAMENTO. AF_12/2017	M2	240.00
2.2	72897	SINAPI	CARGA MANUAL DE ENTULHO EM CAMINHÃO BASCULANTE 6 M3	M3	14.40
2.3	97914	SINAPI	TRANSPORTE COM CAMINHÃO BASCULANTE DE 6 M3, EM VIA URBANA PAVIMENTADA, DMT ATÉ 30 KM (UNIDADE: M3XKM). AF_01/2018 (ENTULHO)	M3XKM	288.00
3			<b>COBERTURA</b>		
3.1	COMP02	PRÓPRIO	RETELHAMENTO DE TELHAS CERÂMICAS TIPO CANAL COMUM COM REAPROVEITAMENTO DE 80%	M2	148.00
3.2	55960	SINAPI	IMUNIZAÇÃO DE MADEIRAMENTO PARA COBERTURA UTILIZANDO CUPINICIDA INCOLOR	m²	148.00
3.3	94224	SINAPI	EMBOÇAMENTO COM ARGAMASSA TRAÇO 1:2:9 (CIMENTO, CAL E AREIA). AF_07/2019 (CUMEIRA E BEIRA E BICA)	M	45.00
4			<b>ESQUADRIAS</b>		
4.1	90822	SINAPI	PORTA DE MADEIRA PARA PINTURA, SEMI-OCIA (LEVE OU MÉDIA), 80X210CM, ESPESSURA DE 3,5CM, INCLUSO DOBRADIÇAS - FORNECIMENTO E INSTALAÇÃO. AF_12/2019	M2	8.00
4.2	1859	ORSE	Revisão de esquadria de ferro	M2	26.06
4.3	91307	SINAPI	FECHADURA DE EMBUTIR PARA PORTAS INTERNAS, COMPLETA, ACABAMENTO PADRÃO POPULAR, COM EXECUÇÃO DE FURO - FORNECIMENTO E INSTALAÇÃO. AF_07/2019	UN	8.00
5			<b>REVESTIMENTOS</b>		
5.1	99808	SINAPI	LIMPEZA DE REVESTIMENTO CERÂMICO EM PAREDE UTILIZANDO ÁCIDO MURIÁTICO. AF_04/2019	m²	134.15
5.2	87878	SINAPI	CHAPISCO APLICADO EM ALVENARIAS E ESTRUTURAS DE CONCRETO INTERNAS, COM COLHER DE PEDREIRO, ARGAMASSA TRAÇO 1:3 COM PREPARO MANUAL. AF_06/2014	M2	59.40
5.3	87530	SINAPI	MASSA ÚNICA, PARA RECEBIMENTO DE PINTURA, EM ARGAMASSA TRAÇO 1:2:8, PREPARO MANUAL, APLICADA MANUALMENTE EM FACES INTERNAS DE PAREDES, ESPESSURA DE 20MM, COM EXECUÇÃO DE TALISCAS. AF_06/2014	M2	59.40
6			<b>PAVIMENTAÇÃO</b>		
6.1	2180	ORSE	Regularização de base para revest. de pisos com arg. traço 1:4, esp. média = 2,5cm	m²	240.00
6.2	89171	SINAPI	(COMPOSIÇÃO REPRESENTATIVA) DO SERVIÇO DE REVESTIMENTO CERÂMICO PARA PISO COM PLACAS TIPO GRÉS DE DIMENSÕES 35X35 CM, PARA EDIFICAÇÃO HABITACIONAL UNIFAMILIAR (CASA) E EDIFICAÇÃO PÚBLICA PADRÃO. AF_11/2014	m²	240.00
6.3	94990	SINAPI	EXECUÇÃO DE PASSEIO (CALÇADA) OU PISO DE CONCRETO COM CONCRETO MOLDADO IN LOCO, FEITO EM OBRA, ACABAMENTO CONVENCIONAL, NÃO ARMADO. AF_07/2016	M3	7.20
7			<b>FORRO</b>		
7.1	COMPOS	Próprio	RECOLOCACAO DE FORROS EM REGUA DE PVC E PERFS, CONSIDERANDO REAPROVEITAMENTO DO MATERIAL	M2	161.74
8			<b>PINTURA</b>		
8.1	88497	SINAPI	APLICAÇÃO E LIXAMENTO DE MASSA LÁTEX EM PAREDES, DUAS DEMÃOS. AF_06/2014	M2	352.22
8.2	88489	SINAPI	APLICAÇÃO MANUAL DE PINTURA COM TINTA LÁTEX ACRÍLICA EM PAREDES, DUAS DEMÃOS. AF_06/2014	M2	782.70
8.3	C0588	SEINFRA	CAIAÇÃO EM DUAS DEMÃOS COM SUPERCAL	M2	377.04
8.4	73739/003	SINAPI	PINTURA DAS PORTAS COM ESMALTE ACETINADO EM MADEIRA, DUAS DEMÃOS	m²	54.60
8.5	88490	SINAPI	PINTURA DE LETREIRO/LOGOMARCA COM TINTA LÁTEX ACRÍLICA EM PAREDES, DUAS DEMÃOS	M2	50.00
8.6	100760	SINAPI	PINTURA COM TINTA ALQUÍDICA DE ACABAMENTO (ESMALTE SINTÉTICO BRILHANTE) APLICADA A ROLO OU PINCEL SOBRE SUPERFÍCIES METÁLICAS (EXCETO PERFIL) EXECUTADO EM OBRA (02 DEMÃOS). AF_01/2020	M2	35.39
9			<b>INSTALAÇÕES ELÉTRICAS</b>		
9.1	625	ORSE	Revisão de ponto elétrico, em parede	PT	18.00
9.2	97616	SINAPI	LÂMPADA TUBULAR FLUORESCENTE T8 DE 32/36 W, BASE G13 - FORNECIMENTO E INSTALAÇÃO. AF_02/2020_P	UN	8.00
9.3	97615	SINAPI	LÂMPADA TUBULAR FLUORESCENTE T8 DE 16/18 W, BASE G13 - FORNECIMENTO E INSTALAÇÃO. AF_02/2020_P	UN	4.00
10			<b>INSTALAÇÕES HIDROSSANITÁRIAS</b>		
10.1	1201	ORSE	Revisão de ponto de água	PT	18.00
9.2	1681	ORSE	Revisão de ponto de esgoto	PT	18.00
11			<b>LIMPEZA DA OBRA</b>		
11.1	99811	SINAPI	LIMPEZA FINAL DA OBRA	M2	214.72

*Paulo*  
Paulo Roman Cordeiro de Oliveira  
CREA / CONFEA 1916421101



17/11/21



**ESTADO DO MARANHÃO**  
**PREFEITURA MUNICIPAL DE CAXIAS**  
**SECRETARIA MUNICIPAL DE SAÚDE**



Fis. **426**  
 Proc. Nº **023/21**  
 Ass. **[assinatura]**

**ATESTADO DE CAPACIDADE TÉCNICA**

**CONTRATANTE:** FUNDO MUNICIPAL DE SAÚDE DE CAXIAS - FMS  
 CNPJ: 09.239.491/0001-00  
**CONTRATADA:** R WAGNER DE SOUSA SILVA – EPP  
 CNPJ: 28.718.762/0001-47  
**CONTRATO:** 001.039.2663.2020  
**ART. Nº MA20200360091**

**OBRA:** REFORMA DE UNIDADE BÁSICA DE SAÚDE  
**LOCAL:** POVOADO NAZARÉ DO BRUNO, CAXIAS – MA

Este documento encontra-se registrado no Conselho Regional de Engenharia e Agronomia do Estado do Maranhão, vinculado à Certidão nº 837199/2020, em 04/12/2020 emitida em



Certidão nº 837199/2020  
 09/01/2021, 16:35  
 Chave de impressão: 4YW8d  
 O documento neste ato registrado foi emitido em 04/12/2020 e contém 16 folhas

ITEM	CÓDIGO	BANCO	DESCRIÇÃO	UND	QUANT.
<b>1</b>			<b>SERVIÇOS PRELIMINARES E ADMINISTRAÇÃO LOCAL</b>		
1.1	11397	ORSE	Placa de obra em lona com impressão digital 1,50 x 2,00m, inclusive estrutura em metalon 20 x 20cm e escoramento, instalada	UN	1,00
1.2	COMP01	PRÓPRIO	ADMINISTRAÇÃO LOCAL DA OBRA I	MÊS	1,00
<b>2</b>			<b>DEMOLIÇÕES E RETIRADAS</b>		
2.1	97633	SINAPI	DEMOLIÇÃO DE REVESTIMENTO CERÂMICO, DE FORMA MANUAL, SEM REAPROVEITAMENTO. AF_12/2017	M2	35,00
2.2	97644	SINAPI	REMOÇÃO DE PORTAS, DE FORMA MANUAL, SEM REAPROVEITAMENTO. AF_12/2017	M2	5,04
2.3	72897	SINAPI	CARGA MANUAL DE ENTULHO EM CAMINHÃO BASCULANTE 6 M3	M3	3,20
2.4	97914	SINAPI	TRANSPORTE COM CAMINHÃO BASCULANTE DE 6 M3, EM VIA URBANA PAVIMENTADA, DMT ATÉ 90 KM (UNIDADE: M3XKM). AF_01/2018 (ENTULHO)	M3XKM	64,06
<b>3</b>			<b>ESTRUTURAS DE CONCRETO</b>		
3.1	95957	SINAPI	(COMPOSIÇÃO REPRESENTATIVA) EXECUÇÃO DE ESTRUTURAS DE CONCRETO ARMADO, PARA EDIFICAÇÃO INSTITUCIONAL TERREO, FCK = 25 MPa, AF_01/2017	M3	0,50
<b>4</b>			<b>ALVENARIA</b>		
4.1	87524	SINAPI	ALVENARIA DE VEDAÇÃO DE BLOCOS CERÂMICOS FURADOS NA HORIZONTAL DE 9X14X19CM (ESPESSURA 9CM) DE PAREDES COM ÁREA LÍQUIDA MAIOR OU IGUAL A 6M² COM VÃOS E ARGAMASSA DE ASSENTAMENTO COM PREPARO MANUAL. AF_06/2014	M2	125,00
<b>5</b>			<b>COBERTURA</b>		
5.1	COMP02	PRÓPRIO	RETELHAMENTO DE TELHAS CERÂMICAS TIPO CANAL COMUM COM REAPROVEITAMENTO DE BOM	M2	310,50
5.2	94234	SINAPI	EMBOÇAMENTO COM ARGAMASSA TRAÇO 1:2:9 (CIMENTO, CAL E AREIA). AF_07/2019 (CUMEEIRA E BEIRA E BICA)	M	54,00
<b>6</b>			<b>ESQUADRIAS</b>		
6.1	91313	SINAPI	KIT DE PORTA DE MADEIRA PARA PINTURA, SEMI-OCIA (LEVE OU MÉDIA), PADRÃO POPULAR, 70X210CM, ESPESSURA DE 3,5CM, ITENS INCLUIDOS: DOBRADIÇAS, MONTAGEM E INSTALAÇÃO DO BATENTE, FECHADURA COM EXECUÇÃO DO FURO - FORNECIMENTO E INSTALAÇÃO. AF_12/2019	M2	2,00
6.2	1797	ORSE	Reviso de esquadria de madeira	M2	20,16
6.3	84959	SINAPI	VIDRO LISO COMUM TRANSPARENTE, ESPESSURA 6MM	M2	1,20
6.4	91307	SINAPI	FECHADURA DE EMBUTIR PARA PORTAS INTERNAS, COMPLETA, ACABAMENTO PADRÃO POPULAR, COM EXECUÇÃO DE FURO - FORNECIMENTO E INSTALAÇÃO. AF_12/2019	UN	15,00
<b>7</b>			<b>REVESTIMENTOS</b>		
7.1	87878	SINAPI	CHAPISCO APLICADO EM ALVENARIAS E ESTRUTURAS DE CONCRETO INTERNAS, COM COLHER DE PEDREIRO, ARGAMASSA TRAÇO 1:3 COM PREPARO MANUAL. AF_06/2014	M2	250,00
7.2	87530	SINAPI	MASSA ÚNICA, PARA RECEBIMENTO DE PINTURA, EM ARGAMASSA TRAÇO 1:2:8, PREPARO MANUAL, APLICADA MANUALMENTE EM FACES INTERNAS DE PAREDES, ESPESSURA DE 20MM, COM EXECUÇÃO DE TALSUCAS. AF_06/2014	M2	35,00
7.3	89170	SINAPI	(COMPOSIÇÃO REPRESENTATIVA) DO SERVIÇO DE REVESTIMENTO CERÂMICO PARA PAREDES INTERNAS, MEIA PAREDE, OU PAREDE INTEIRA, PLACAS GRÊS OU SEMI-GRÊS, PARA EDIFICAÇÕES HABITACIONAIS UNIFAMILIAR (CASAS) E EDIFICAÇÕES PÚBLICAS PADRÃO. AF_11/2014	M2	35,00
<b>8</b>			<b>PAVIMENTAÇÃO</b>		
8.1	98682	SINAPI	PISO CIMENTADO, TRAÇO 1:3 (CIMENTO E AREIA), ACABAMENTO RÚSTICO, ESPESSURA 3,0 CM, PREPARO MECÂNICO DA ARGAMASSA. AF_06/2018	M2	58,50
8.2	94990	SINAPI	EXECUÇÃO DE PASSEIO (CALÇADA) OU PISO DE CONCRETO COM CONCRETO MOIDADO IN LOCO, FEITO EM OBRA, ACABAMENTO CONVENCIONAL, NÃO ARMADO. AF_07/2016	M3	1,08
<b>9</b>			<b>PINTURA</b>		
9.1	88497	SINAPI	APLICAÇÃO E LIXAMENTO DE MASSA LÁTEX EM PAREDES, DUAS DEMÃOIS. AF_06/2014	M2	267,30
9.2	88489	SINAPI	APLICAÇÃO MANUAL DE PINTURA COM TINTA LÁTEX ACRÍLICA EM PAREDES, DUAS DEMÃOIS. AF_06/2014	M2	891,00
9.3	88490	SINAPI	PINTURA DE LETREIRO/LOGOMARCA COM TINTA LÁTEX ACRÍLICA EM PAREDES, DUAS DEMÃOIS	M2	50,00
9.4	74065/001	SINAPI	PINTURA ESMALTE FOSCO PARA MADEIRA, DUAS DEMÃOIS, SOBRE FUNDO NIVELADOR BRANCO	M2	50,40
9.5	100760	SINAPI	PINTURA COM TINTA ALQUÍDICA DE ACABAMENTO (ESMALTE SINTÉTICO BRILHANTE) APLICADA A ROLO OU PINCEL SOBRE SUPERFÍCIES METÁLICAS (EXCETO PERFIL) EXECUTADO EM OBRA (02 DEMÃOIS). AF_01/2020	M2	19,50
<b>10</b>			<b>INSTALAÇÕES ELÉTRICAS</b>		
10.1	625	ORSE	Revisão de ponto elétrico, em teto	PT	23,00
10.2	625	ORSE	Revisão de ponto elétrico, em parede	PT	26,00
10.3	93141	SINAPI	PONTO DE TOMADA RESIDENCIAL INCLUINDO TOMADA 10A/250V, CAIXA ELÉTRICA, ELETRODUTO, CABO, RASGO, CUEBRA E CHUMBAMENTO. AF_01/2016	UN	2,00
10.4	COMP03	Próprio	LUMINÁRIA TIPO PLAFOON EM PLÁSTICO, DE SOBREPOR, COM 1 LÂMPADA COMPACTA FLUORESCENTE DE 45 W - FORNECIMENTO E INSTALAÇÃO	UN	35,00
<b>11</b>			<b>INSTALAÇÕES HIDROSSANITÁRIAS</b>		
11.1	89957	SINAPI	PONTO DE CONSUMO TERMINAL DE ÁGUA FRIA (SUBRAMAL) COM TUBULAÇÃO DE PVC, DN 25 MM, INSTALADO EM RAMAL DE ÁGUA, INCLUIDOS RASGO E CHUMBAMENTO EM ALVENARIA. AF_12/2014	PT	7,00
11.2	1681	ORSE	Reviso de ponto de esgoto	PT	5,00
11.3	CA162	SEINFRA	FOSSA SÉPTICA E SUMIDOURO EM ANÉIS D=1,20M	UN	1,00
<b>12</b>			<b>DIVERSOS E LIMPEZA DA OBRA</b>		
12.1	COMP04	PRÓPRIO	REVISÃO EM CERCA DE MOURÕES DE CONCRETO COM INSTALAÇÃO DE FIOS DE ARAME DE AÇO OVALADO 15X17 EM CERCA DE MOURÕES DE CONCRETO	M	125,00
12.2	4401	ORSE	Ventilador de piso ou parede	UN	2,00
12.3	3251	ORSE	instalação de ventilador	UN	2,00
12.4	99811	SINAPI	LIMPEZA FINAL DA OBRA	M2	270,00

*[assinatura]*

Paulo Renato Cortez de Oliveira  
 CREA / CONFEA 1915421101







## ATESTADO DE CAPACIDADE TÉCNICA

CONTRATANTE: FUNDO MUNICIPAL DE SAÚDE DE CAXIAS - FMS  
CNPJ: 09.239.491/0001-00  
CONTRATADA: R WAGNER DE SOUSA SILVA - EPP  
CNPJ: 28.718.762/0001-47  
CONTRATO: 001.039.2663.2020  
ART. Nº MA20200360091

OBRA: REFORMA DE UNIDADE BÁSICA DE SAÚDE  
LOCAL: POVOADO ENGENHO D'ÁGUA, CAXIAS - MA

ITEM	CÓDIGO	BANCO	DESCRIÇÃO	UND	QUANT.
1			<b>SERVIÇOS PRELIMINARES E ADMINISTRAÇÃO LOCAL</b>		
1.1	11397	ORSE	Placa de obra em lona com impressão digital 1,50 x 2,00m, inclusive estrutura em metalão 20 x 20cm e escoramento, instalada	UN	1.00
1.2	COMPO1	PRÓPRIO	ADMINISTRAÇÃO LOCAL DA OBRA I	MÊS	1.00
2			<b>DEMOLIÇÕES E RETIRADAS</b>		
2.1	97641	SINAPI	REMOÇÃO DE FORRO DE GESSO, DE FORMA MANUAL, SEM REAPROVEITAMENTO. AF_12/2017	M2	52.10
2.2	97663	SINAPI	REMOÇÃO DE LOUÇAS, DE FORMA MANUAL, SEM REAPROVEITAMENTO. AF_12/2017	UN	10.00
2.3	72897	SINAPI	CARGA MANUAL DE ENTULHO EM CAMINHÃO BASCULANTE 6 M3	M3	11.21
2.4	97914	SINAPI	TRANSPORTE COM CAMINHÃO BASCULANTE DE 6 M3, EM VIA URBANA PAVIMENTADA, DMT ATÉ 30 KM (UNIDADE: M3KCM). AF_01/2018 (ENTULHO)	M3KCM	274.20
3			<b>COBERTURA</b>		
3.1	COMPO2	PRÓPRIO	RETELHAMENTO DE TELHAS CERÂMICAS TIPO CANAL COMUM COM REAPROVEITAMENTO DE 80%	M2	124.53
3.2	92541	SINAPI	TRAMA DE MADEIRA COMPOSTA POR RIPAS, CAIBROS E TERÇAS PARA TELHADOS DE ATÉ 2 ÁGUÍAS PARA TELHA CERÂMICA CAPA-CANAL, INCLUSO TRANSPORTE VERTICAL. AF_07/2019	M2	18.53
3.3	94229	SINAPI	CALHA EM CHAPA DE AÇO GALVANIZADO NÚMERO 24, DESENVOLVIMENTO DE 100 CM, INCLUSO TRANSPORTE VERTICAL. AF_07/2019	M	7.29
3.4	94224	SINAPI	EMBOÇAMENTO COM ARGAMASSA TRAÇO 1:2:9 (CIMENTO, CAL E AREIA). AF_07/2019	M	26.38
4			<b>ESQUADRIAS</b>		
4.1	91314	SINAPI	KIT DE PORTA DE MADEIRA PARA PINTURA, SEMI-OCIA (LEVE OU MÉDIA), PADRÃO POPULAR, 80X210CM, ESPESSURA DE 3,5CM, (ITENS INCLUSOS: DOBRADIÇAS, MONTAGEM E INSTALAÇÃO DO BATENTE, FECHADURA COM EXECUÇÃO DO FURO - FORNECIMENTO E INSTALAÇÃO. AF_12/2019	M2	1.00
4.2	1797	ORSE	Revisão de esquadria de madeira	M2	25.20
4.3	84959	SINAPI	VIDRO LISO COMUM TRANSPARENTE, ESPESSURA 6MM	M2	5.61
5			<b>REVESTIMENTOS</b>		
5.1	87878	SINAPI	CHAPISCO APLICADO EM ALVENARIAS E ESTRUTURAS DE CONCRETO INTERNAS, COM COLHER DE PEDREIRO. ARGAMASSA TRAÇO 1:3 COM PREPARO MANUAL. AF_06/2014	M2	67.54
5.2	87530	SINAPI	MASSA ÚNICA, PARA RECEBIMENTO DE PINTURA, EM ARGAMASSA TRAÇO 1:2:8, PREPARO MANUAL, APLICADA MANUALMENTE EM FACES INTERNAS DE PAREDES, ESPESSURA DE 20MM, COM EXECUÇÃO DE TALISCAS. AF_06/2014	M2	67.54
6			<b>FORRO</b>		
6.1	96109	SINAPI	FORRO EM PLACAS DE GESSO, PARA AMBIENTES RESIDENCIAIS. AF_05/2017_P	M2	62.52
7			<b>PINTURA</b>		
7.1	88497	SINAPI	APLICAÇÃO E LIXAMENTO DE MASSA LÁTEX EM PAREDES, DUAS DEMÃOIS. AF_06/2014	M2	225.15
7.2	88496	SINAPI	APLICAÇÃO E LIXAMENTO DE MASSA LÁTEX EM TETO, DUAS DEMÃOIS. AF_06/2014	M2	62.52
7.3	88489	SINAPI	APLICAÇÃO MANUAL DE PINTURA COM TINTA LÁTEX ACRÍLICA EM PAREDES, DUAS DEMÃOIS. AF_06/2014	M2	900.58
7.4	88490	SINAPI	PINTURA DE LETREIRO/LOGOMARCA COM TINTA LÁTEX ACRÍLICA EM PAREDES, DUAS DEMÃOIS	M2	50.00
7.5	88486	SINAPI	APLICAÇÃO MANUAL DE PINTURA COM TINTA LÁTEX PVA EM TETO, DUAS DEMÃOIS. AF_06/2014	M2	160.25
7.6	73739/001	SINAPI	PINTURA ESMALTE ACETINADO EM MADEIRA, DUAS DEMÃOIS	M2	78.25
8			<b>INSTALAÇÕES ELÉTRICAS</b>		
8.1	625	ORSE	Revisão de ponto elétrico, em teto	PT	25.00
8.2	625	ORSE	Revisão de ponto elétrico, em parede	PT	20.00
8.3	COMPO3	Próprio	LUMINÁRIA TIPO PLAFON EM PLÁSTICO, DE SOBREPOR, COM 1 LÂMPADA COMPACTA FLUORESCENTE DE 45 W - FORNECIMENTO E INSTALAÇÃO	UN	30.00
9			<b>INSTALAÇÕES HIDROSSANITÁRIAS</b>		
9.1	1201	ORSE	Revisão de ponto de água	PT	10.00
9.2	1681	ORSE	Revisão de ponto de esgoto	PT	10.00
9.3	86943	SINAPI	LAVATÓRIO LOUÇA BRANCA SUSPENSO, 29,5 X 39CM OU EQUIVALENTE, PADRÃO POPULAR, INCLUSO SIFÃO FLEXÍVEL EM PVC, VÁLVULA E ENGATE FLEXÍVEL 30CM EM PLÁSTICO E TORNEIRA CROMADA DE MESA, PADRÃO POPULAR - FORNECIMENTO E INSTALAÇÃO. AF_01/2020	UN	5.00
9.4	86931	SINAPI	VASO SANITÁRIO SIFONADO COM CAIXA ACOPLADA LOUÇA BRANCA, INCLUSO ENGATE FLEXÍVEL EM PLÁSTICO BRANCO, 1/2 X 40CM - FORNECIMENTO E INSTALAÇÃO. AF_01/2020	UN	5.00
10			<b>DIVERSOS E LIMPEZA DA OBRA</b>		
10.1	4401	ORSE	Ventilador de piso ou parede	UN	3.00
10.2	3251	ORSE	Instalação de ventilador	UN	3.00
10.3	9748	ORSE	Caixa de drenagem em alvenaria/concreto, chapiscada e rebocada, inclusive escavação manual (PROTEÇÃO FUNDO E LATERAIS, COM LARGURA DE 45CM E ALTURA DE 30CM)	M2	20.25
10.4	99811	SINAPI	LIMPEZA FINAL DA OBRA	M2	222.53

Este documento encontra-se registrado no Conselho Regional de Engenharia e Agronomia do Estado do Maranhão, vinculado à Certidão nº 837199/2020, em 04/12/2020 emitida



Certidão nº 837199/2020  
09/01/2021, 16:35  
Chave de impressão: 4YW8d

O documento neste ato registrado foi emitido em 04/12/2020 e contém 16 folhas

*Paulo Renan*

Paulo Renan Correia de Oliveira  
CREA / CONFEA 1915421101



19/1/21



ESTADO DO MARANHÃO  
PREFEITURA MUNICIPAL DE CAXIAS  
SECRETARIA MUNICIPAL DE SAÚDE



## ATESTADO DE CAPACIDADE TÉCNICA

CONTRATANTE: FUNDO MUNICIPAL DE SAÚDE DE CAXIAS - FMS  
CNPJ: 09.239.491/0001-00  
CONTRATADA: R WAGNER DE SOUSA SILVA – EPP  
CNPJ: 28.718.762/0001-47  
CONTRATO: 001.039.2663.2020  
ART. Nº MA20200360091

OBRA: REFORMA DE UNIDADE BÁSICA DE SAÚDE  
LOCAL: POVOADO RODAGEM, CAXIAS - MA

ITEM	CÓDIGO	BANCO	DESCRIÇÃO	UND	QUANT.
1			<b>SERVIÇOS PRELIMINARES E ADMINISTRAÇÃO LOCAL</b>		
1.1	11397	ORSE	Placa de obra em lona com impressão digital 1,50 x 2,00m, inclusive estrutura em metalon 20 x 20cm e escoramento, instalada	UN	1.00
1.2	COMPO1	PRÓPRIO	ADMINISTRAÇÃO LOCAL DA OBRA I	MÊS	1.00
2			<b>COBERTURA</b>		
2.1	COMPO2	PRÓPRIO	RETELHAMENTO DE TELHAS CERÂMICAS TIPO CANAL COMUM COM REAPROVEITAMENTO DE 80%	M2	162.00
2.2	55960	SINAPI	IMUNIZAÇÃO DE MADEIRAMENTO PARA COBERTURA UTILIZANDO CUPINICIDA INCOLOR	m²	262.00
2.3	94224	SINAPI	EMBOÇAMENTO COM ARGAMASSA TRAÇO 1:2:9 (CIMENTO, CAL E AREIA). AF_07/2019 (CUMEEIRA E BEIRA E BICA)	M	58.00
3			<b>ESQUADRIAS</b>		
3.1	1859	ORSE	Revisão de esquadria de ferro	M2	17.85
3.2	91307	SINAPI	FECHADURA DE EMBUTIR PARA PORTAS INTERNAS, COMPLETA, ACABAMENTO PADRÃO POPULAR, COM EXECUÇÃO DE FURO - FORNECIMENTO E INSTALAÇÃO. AF_12/2019	UN	6.00
4			<b>REVESTIMENTOS</b>		
4.1	99808	SINAPI	LIMPEZA DE REVESTIMENTO CERÂMICO EM PAREDE UTILIZANDO ÁCIDO MURIÁTICO. AF_04/2019	m²	20.00
4.2	87878	SINAPI	CHAPISCO APLICADO EM ALVENARIAS E ESTRUTURAS DE CONCRETO INTERNAS, COM COLHER DE PEDREIRO. ARGAMASSA TRAÇO 1:3 COM PREPARO MANUAL. AF_06/2014	M2	62.00
4.3	87530	SINAPI	MASSA ÚNICA, PARA RECEBIMENTO DE PINTURA, EM ARGAMASSA TRAÇO 1:2:8, PREPARO MANUAL, APLICADA MANUALMENTE EM FACES INTERNAS DE PAREDES, ESPESURA DE 20MM, COM EXECUÇÃO DE TALISCAS. AF_06/2014	M2	62.00
5			<b>PAVIMENTAÇÃO</b>		
5.1	94990	SINAPI	EXECUÇÃO DE PASSEIO (CALÇADA) OU PISO DE CONCRETO COM CONCRETO MOLDADO IN LOCO, FEITO EM OBRA, ACABAMENTO CONVENCIONAL, NÃO ARMADO. AF_07/2016	M3	7.50
6			<b>FORRO</b>		
6.1	COMPOS	Próprio	RECOLOCACO DE FORROS EM REGUA DE PVC E PERFIS, CONSIDERANDO REAPROVEITAMENTO DO MATERIAL	M2	52.00
7			<b>PINTURA</b>		
7.1	88497	SINAPI	APLICAÇÃO E LIXAMENTO DE MASSA LÁTEX EM PAREDES, DUAS DEMÃOS. AF_06/2014	M2	185.40
7.2	88489	SINAPI	APLICAÇÃO MANUAL DE PINTURA COM TINTA LÁTEX ACRÍLICA EM PAREDES, DUAS DEMÃOS. AF_06/2014	M2	958.00
7.3	88490	SINAPI	PINTURA DE LETREIRO/LOGOMARCA COM TINTA LÁTEX ACRÍLICA EM PAREDES, DUAS DEMÃOS	M2	50.00
7.4	C0588	SEINFRA	CAIAÇÃO EM DUAS DEMÃOS COM SUPERCAL	M2	415.00
7.5	73739/001	SINAPI	PINTURA DAS PORTAS COM ESMALTE ACETINADO EM MADEIRA, DUAS DEMÃOS	m²	69.00
7.6	100760	SINAPI	PINTURA COM TINTA ALQUÍDICA DE ACABAMENTO (ESMALTE SINTÉTICO BRILHANTE) APLICADA A ROLO OU PINCEL SOBRE SUPERFÍCIES METÁLICAS (EXCETO PERFIL) EXECUTADO EM OBRA (02 DEMÃOS). AF_01/2020	M2	59.00
8			<b>INSTALAÇÕES ELÉTRICAS</b>		
8.1	625	ORSE	Revisão de ponto elétrico, em parede	PT	22.00
8.2	97616	SINAPI	LÂMPADA TUBULAR FLUORESCENTE T8 DE 32/36 W, BASE G13 - FORNECIMENTO E INSTALAÇÃO. AF_02/2020_P	UN	14.00
8.3	97615	SINAPI	LÂMPADA TUBULAR FLUORESCENTE T8 DE 16/18 W, BASE G13 - FORNECIMENTO E INSTALAÇÃO. AF_02/2020_P	UN	8.00
9			<b>INSTALAÇÕES HIDROSSANITÁRIAS</b>		
9.1	1201	ORSE	Revisão de ponto de água	PT	18.00
9.2	1681	ORSE	Revisão de ponto de esgoto	PT	18.00
10			<b>DIVERSOS E LIMPEZA DA OBRA</b>		
10.1	99811	SINAPI	LIMPEZA FINAL DA OBRA	M2	482.00

Este documento encontra-se registrado no Conselho Regional de Engenharia e Agronomia do Estado do Maranhão, vinculado à Certidão nº 837199/2020, em 04/12/2020, emitida em



O documento neste ato registrado foi emitido em 04/12/2020 e contém 16 folhas

Certidão nº 837199/2020  
09/01/2021, 16:35

Chave de Impressão: 4YWB8d

Paulo Renan Cordeiro de Oliveira  
CREA / CONFEA 1915421101



20/1/2021



ESTADO DO MARANHÃO  
PREFEITURA MUNICIPAL DE CAXIAS  
SECRETARIA MUNICIPAL DE SAÚDE

**Caxias**

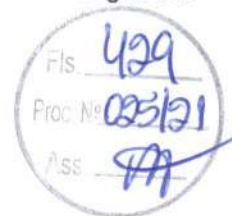

## ATESTADO DE CAPACIDADE TÉCNICA

CONTRATANTE: FUNDO MUNICIPAL DE SAÚDE DE CAXIAS - FMS

CNPJ: 09.239.491/0001-00

CONTRATADA: R WAGNER DE SOUSA SILVA – EPP

CNPJ: 28.718.762/0001-47

CONTRATO: 001.039.2663.2020

ART. Nº MA20200360091

OBRA: REFORMA DE UNIDADE BÁSICA DE SAÚDE

LOCAL: POVOADO SANTO ANTONIO, CAXIAS - MA

ITEM	CÓDIGO	BANCO	DESCRIÇÃO	UND	QUANT.
1			<b>SERVIÇOS PRELIMINARES E ADMINISTRAÇÃO LOCAL</b>		
1.1	11397	ORSE	Placa de obra em lona com impressão digital 1,50 x 2,00m, inclusive estrutura em metalon 20 x 20cm e escoramento, instalada	UN	1.00
1.2	COMPO1	PRÓPRIO	ADMINISTRAÇÃO LOCAL DA OBRA I	MÊS	1.00
2			<b>COBERTURA</b>		
2.1	COMPO2	PRÓPRIO	RETELHAMENTO DE TELHAS CERÂMICAS TIPO CANAL COMUM COM REAPROVEITAMENTO DE 80%	M2	129.20
2.2	92541	SINAPI	TRAMA DE MADEIRA COMPOSTA POR RIPAS, CAIBROS E TERÇAS PARA TELHADOS DE ATÉ 2 ÁGUAS PARA TELHA CERÂMICA CAPA-CANAL, INCLUSO TRANSPORTE VERTICAL. AF_07/2019	M2	19.38
2.3	55960	SINAPI	IMUNIZAÇÃO DE MADEIRAMENTO PARA COBERTURA UTILIZANDO CUPINICIDA INCOLOR	m²	129.20
2.4	94224	SINAPI	EMBOÇAMENTO COM ARGAMASSA TRAÇO 1:2:9 (CIMENTO, CAL E AREIA). AF_07/2019 (CUMEEIRA E BEIRA E BICA)	M	38.00
3			<b>ESQUADRIAS</b>		
3.1	1859	ORSE	Revisão de esquadria de ferro	M2	26.07
3.2	91307	SINAPI	FECHADURA DE EMBUTIR PARA PORTAS INTERNAS, COMPLETA, ACABAMENTO PADRÃO POPULAR, COM EXECUÇÃO DE FURO - FORNECIMENTO E INSTALAÇÃO. AF_12/2019	UN	4.00
4			<b>REVESTIMENTOS</b>		
4.1	99808	SINAPI	LIMPEZA DE REVESTIMENTO CERÂMICO EM PAREDE UTILIZANDO ÁCIDO MURIÁTICO. AF_04/2019	m²	134.15
4.2	87878	SINAPI	CHAPISCO APLICADO EM ALVENARIAS E ESTRUTURAS DE CONCRETO INTERNAS, COM COLHER DE PEDREIRO. ARGAMASSA TRAÇO 1:3 COM PREPARO MANUAL. AF_06/2014	M2	60.00
4.3	87530	SINAPI	MASSA ÚNICA, PARA RECEBIMENTO DE PINTURA, EM ARGAMASSA TRAÇO 1:2:8, PREPARO MANUAL, APLICADA MANUALMENTE EM FACES INTERNAS DE PAREDES, ESPESSURA DE 20MM, COM EXECUÇÃO DE TALISCAS. AF_06/2014	M2	60.00
5			<b>PAVIMENTAÇÃO</b>		
5.1	94990	SINAPI	EXECUÇÃO DE PASSEIO (CALÇADA) OU PISO DE CONCRETO COM CONCRETO MOLDADO IN LOCO, FEITO EM OBRA, ACABAMENTO CONVENCIONAL, NÃO ARMADO. AF_07/2016	M3	7.20
6			<b>FORRO</b>		
6.1	COMPO5	Próprio	RECOLOCACAO DE FORROS EM REGUA DE PVC E PERFIS, CONSIDERANDO REAPROVEITAMENTO DO MATERIAL	M2	161.74
7			<b>PINTURA</b>		
7.1	88497	SINAPI	APLICAÇÃO E LIXAMENTO DE MASSA LÁTEX EM PAREDES, DUAS DEMÃOS. AF_06/2014	M2	176.11
7.2	88489	SINAPI	APLICAÇÃO MANUAL DE PINTURA COM TINTA LÁTEX ACRÍLICA EM PAREDES, DUAS DEMÃOS. AF_06/2014	M2	900.11
7.3	88490	SINAPI	PINTURA DE LETREIRO/LOGOMARCA COM TINTA LÁTEX ACRÍLICA EM PAREDES, DUAS DEMÃOS	M2	50.00
7.4	C0588	SEINFRA	CAIAÇÃO EM DUAS DEMÃOS COM SUPERCAL	M2	377.04
7.5	73739/001	SINAPI	PINTURA DAS PORTAS COM ESMALTE ACETINADO EM MADEIRA, DUAS DEMÃOS	m²	54.60
7.6	100760	SINAPI	PINTURA COM TINTA ALQUÍDICA DE ACABAMENTO (ESMALTE SINTÉTICO BRILHANTE) APLICADA A ROLO OU PINCEL SOBRE SUPERFÍCIES METÁLICAS (EXCETO PERFIL) EXECUTADO EM OBRA (02 DEMÃOS). AF_01/2020	M2	47.19
8			<b>INSTALAÇÕES ELÉTRICAS</b>		
8.1	625	ORSE	Revisão de ponto elétrico, em parede	PT	25.00
8.2	97616	SINAPI	LÂMPADA TUBULAR FLUORESCENTE T8 DE 32/36 W, BASE G13 - FORNECIMENTO E INSTALAÇÃO. AF_02/2020_P	UN	12.00
8.3	97615	SINAPI	LÂMPADA TUBULAR FLUORESCENTE T8 DE 16/18 W, BASE G13 - FORNECIMENTO E INSTALAÇÃO. AF_02/2020_P	UN	6.00
9			<b>INSTALAÇÕES HIDROSSANITÁRIAS</b>		
9.1	1201	ORSE	Revisão de ponto de água	PT	20.00
9.2	1681	ORSE	Revisão de ponto de esgoto	PT	20.00
10			<b>DIVERSOS E LIMPEZA DA OBRA</b>		
10.1	99811	SINAPI	LIMPEZA FINAL DA OBRA	M2	214.72

Este documento encontra-se registrado no Conselho Regional de Engenharia e Agronomia do Estado do Maranhão, vinculado à Certidão nº 837199/2020, em 04/12/2020 em



Certidão nº 837199/2020  
09/01/2021, 16:35

Chave de Impressão: 4YVW8d

O documento neste ato registrado foi emitido em 04/12/2020 e contém 16 folhas

*[Handwritten signature]*

Paulo Renan Cordeiro de Oliveira  
CREA / CONFEA 1915421101





**ESTADO DO MARANHÃO**  
**PREFEITURA MUNICIPAL DE CAXIAS**  
**SECRETARIA MUNICIPAL DE SAÚDE**



Fls. **430**  
 Proc. Nº **005/21**  
 Ass. **MA**

**ATESTADO DE CAPACIDADE TÉCNICA**

**CONTRATANTE:** FUNDO MUNICIPAL DE SAÚDE DE CAXIAS - FMS  
**CNPJ:** 09.239.491/0001-00  
**CONTRATADA:** R WAGNER DE SOUSA SILVA – EPP  
**CNPJ:** 28.718.762/0001-47  
**CONTRATO:** 001.039.2663.2020  
**ART. Nº MA20200360091**

**OBRA:** REFORMA DE UNIDADE BÁSICA DE SAÚDE  
**LOCAL:** POVOADO CABECEIRA DOS CAVALOS, CAXIAS - MA

Este documento encontra-se registrado no Conselho Regional de Engenharia e Agronomia do Estado do Maranhão, vinculado à Certidão nº 837199/2020, em 04/12/2020 emitida em



Certidão nº 837199/2020  
 09/01/2021, 16:35  
 Chave de impressão: 4YW8d  
 O documento neste ato registrado foi emitido em 04/12/2020 e contém 16 folhas

ITEM	CÓDIGO	BANCO	DESCRIÇÃO	UND	QUANT.
<b>1 SERVIÇOS PRELIMINARES E ADMINISTRAÇÃO LOCAL</b>					
1.1	11397	ORSE	Placa de obra em lona com impressão digital 1,50 x 2,00m, inclusive estrutura em metalon 20 x 20cm e escoramento, instalada	UN	1.00
1.2	COMP01	PRÓPRIO	ADMINISTRAÇÃO LOCAL DA OBRA I	MÊS	1.00
<b>2 DEMOLIÇÕES E RETIRADAS</b>					
2.1	97633	SINAPI	DEMOLIÇÃO DE REVESTIMENTO CERÂMICO, DE FORMA MANUAL, SEM REAPROVEITAMENTO. AF. 12/2017	M2	28.56
2.2	97647	SINAPI	REMOÇÃO DE TELHAS, DE FIBROCIMENTO, METALICA E CERÂMICA, DE FORMA MANUAL, SEM REAPROVEITAMENTO. AF. 12/2017	M2	274.07
2.3	97645	SINAPI	REMOÇÃO DE JANELAS, DE FORMA MANUAL, SEM REAPROVEITAMENTO. AF. 12/2017	M2	5.95
2.4	72897	SINAPI	CARGA MANUAL DE ENTULHO EM CAMINHÃO BASCULANTE 6 M3	M3	30.17
2.5	97914	SINAPI	TRANSPORTE COM CAMINHÃO BASCULANTE DE 6 M3, EM VIA URBANA PAVIMENTADA, DM1 ATÉ 30 KM (UNIDADE: M3XKM). AF. 01/2018 (ENTULHO)	M3XKM	603.36
<b>3 ALVENARIA</b>					
3.1	87524	SINAPI	ALVENARIA DE VEDAÇÃO DE BLOCOS CERÂMICOS FURADOS NA HORIZONTAL DE 9X14X19CM (ESPESSURA 9CM) DE PAREDES COM ÁREA LÍQUIDA MAIOR OU IGUAL A 6M² COM VÃOS E ARGAMASSA DE ASSENTAMENTO COM PREPARO MANUAL. AF. 06/2014	M2	59.40
<b>4 COBERTURA</b>					
4.1	92541	SINAPI	TRAMA DE MADEIRA COMPOSTA POR RIPAS, CAIBROS E TERÇAS PARA TELHADOS DE ATÉ 2 ÁGUAS PARA TELHA CERÂMICA CAPA-CANAL, INCLUSIVE TRANSPORTE VERTICAL. AF. 07/2019	M2	274.07
4.2	COMP02	PRÓPRIO	RETELHAMENTO DE TELHAS CERÂMICAS TIPO CANAL COMUM COM REAPROVEITAMENTO DE 80%	M2	274.07
4.3	94224	SINAPI	EMBOÇAMENTO COM ARGAMASSA TRAÇO 1:2:9 (CIMENTO, CAL E AREIA). AF. 07/2019 (CUMEEIRA E BEIRA E BICA)	M	60.70
<b>5 ESQUADRIAS</b>					
5.1	94573	SINAPI	JANELA DE ALUMÍNIO DE CORRER COM 4 FOLHAS PARA VIDROS, COM VIDROS, BATENTE, ACABAMENTO COM ACETATO OU BRILHANTE E FERRAGENS. EXCLUSIVO ALIZAR E CONTRAMARCO. FORNECIMENTO E INSTALAÇÃO. AF. 12/2019	M2	5.95
5.2	1797	ORSE	Reviso de esquadria de madeira	M2	23.52
5.3	91307	SINAPI	FECHADURA DE EMBUTIR PARA PORTAS INTERNAS, COMPLETA, ACABAMENTO PADRÃO POPULAR, COM EXECUÇÃO DE FURO - FORNECIMENTO E INSTALAÇÃO. AF. 12/2019	UN	13.00
<b>6 REVESTIMENTOS</b>					
6.1	87878	SINAPI	CHAPISCO APLICADO EM ALVENARIAS E ESTRUTURAS DE CONCRETO INTERNAS, COM COLHER DE PEDREIRO. ARGAMASSA TRAÇO 1:3 COM PREPARO MANUAL. AF. 06/2014	M2	179.01
6.2	87530	SINAPI	MASSA ÚNICA, PARA RECEBIMENTO DE PINTURA, EM ARGAMASSA TRAÇO 1:2:8, PREPARO MANUAL, APLICADA MANUALMENTE EM FACÊS INTERNAS DE PAREDES, ESPESSURA DE 20MM, COM EXECUÇÃO DE TALISCAS. AF. 06/2014	M2	179.01
<b>7 PAVIMENTAÇÃO</b>					
7.1	98682	SINAPI	PISO CIMENTADO, TRAÇO 1:3 (CIMENTO E AREIA), ACABAMENTO RÚSTICO, ESPESSURA 3,0 CM, PREPARO MECÂNICO DA ARGAMASSA. AF. 06/2018	M2	28.56
7.2	94990	SINAPI	EXECUÇÃO DE PASSEIO (CALÇADA) OU PISO DE CONCRETO COM CONCRETO MOLDADO IN LOCO, FEITO EM OBRA, ACABAMENTO CONVENCIONAL, NÃO ARMADO. AF. 07/2016	M3	0.87
7.3	12214	ORSE	Rampa padrão para acesso de deficientes a passeio público, em concreto simples Fck=25MPa, desmoldada, com pintura indicativa em novacor, 02 demãos	UN	3.00
7.4	89170	SINAPI	(COMPOSIÇÃO REPRESENTATIVA) DO SERVIÇO DE REVESTIMENTO CERÂMICO PARA PAREDES INTERNAS, MEIA PAREDE, OU PAREDE INTEIRA, PLACAS GRÊS OU SEMI-GRÊS, PARA EDIFICAÇÕES HABITACIONAIS UNIFAMILIAR (CASAS) E EDIFICAÇÕES PÚBLICAS PADRÃO. AF. 11/2014	M2	23.85
<b>8 FORRO</b>					
8.1	96116	SINAPI	FORRO EM RÉGUAS DE PVC, FRISADO, PARA AMBIENTES COMERCIAIS, INCLUSIVE ESTRUTURA DE FIXAÇÃO. AF. 05/2017 P	M2	28.41
<b>9 PINTURA</b>					
9.1	88497	SINAPI	APLICAÇÃO E LIXAMENTO DE MASSA LÁTEX EM PAREDES, DUAS DEMÃOS. AF. 06/2014	M2	179.01
9.2	88489	SINAPI	APLICAÇÃO MANUAL DE PINTURA COM TINTA LÁTEX ACRÍLICA EM PAREDES, DUAS DEMÃOS. AF. 06/2014	M2	775.75
9.3	88490	SINAPI	PINTURA DE LETREIRO/LOGOMARCA COM TINTA LÁTEX ACRÍLICA EM PAREDES, DUAS DEMÃOS	M2	50.00
9.4	74065/001	SINAPI	PINTURA ESMALTE POSCO PARA MADEIRA, DUAS DEMÃOS, SOBRE FUNDO NIVELADOR BRANCO	M2	47.07
9.5	74245/001	SINAPI	PINTURA ACRÍLICA EM PISO CIMENTADO DUAS DEMÃOS	M2	28.41
<b>10 INSTALAÇÕES ELÉTRICAS</b>					
10.1	625	ORSE	Revisão de ponto elétrico, em teto	PT	28.00
10.2	625	ORSE	Revisão de ponto elétrico, em parede	PT	28.00
10.3	COMP03	Próprio	LUMINÁRIA TIPO PLAFON EM PLÁSTICO, DE SOBREPOR, COM 1 LÂMPADA COMPACTA FLUORESCENTE DE 45 W - FORNECIMENTO E INSTALAÇÃO	UN	32.00
<b>11 INSTALAÇÕES HIDROSSANITÁRIAS</b>					
11.1	1201	ORSE	Revisão de ponto de água	PT	12.00
11.2	11150	ORSE	Bancada em granito verde ubatuba, e = 2cm	M7	1.00
11.3	94497	SINAPI	REGISTRO DE GAVETA BRUTO, LATÃO, ROSCÁVEL, 1 1/2", INSTALADO EM RESERVAÇÃO DE ÁGUA DE EDIFICAÇÃO QUE POSSUA RESERVATÓRIO DE FIBRA/FIBROCIMENTO - FORNECIMENTO E INSTALAÇÃO. AF. 06/2016	UN	1.00
11.4	80714	SINAPI	TUBO PVC, SÉRIE NORMAL, ESGOTO PREDIAL, DN 100 MM, FORNECIDO E INSTALADO EM RAMAL DE DESCARGA OU RAMAL DE ESGOTO SANITÁRIO. AF. 12/2014	M	12.00
11.5	80712	SINAPI	TUBO PVC, SÉRIE NORMAL, ESGOTO PREDIAL, DN 50 MM, FORNECIDO E INSTALADO EM RAMAL DE DESCARGA OU RAMAL DE ESGOTO SANITÁRIO. AF. 12/2014	M	12.00
11.6	97901	SINAPI	CAIXA ENTERRADA HIDRÁULICA RETANGULAR EM ALVENARIA COM TUOLOS CERÂMICOS MACIÇOS, DIMENSÕES INTERNAS: 0,4X0,4X0,4 M PARA REDE DE ESGOTO. AF. 05/2018	UN	2.00
11.7	98104	SINAPI	CAIXA DE GORDURA SIMPLES (CAPACIDADE: 36L), RETANGULAR, EM ALVENARIA COM TUOLOS CERÂMICOS MACIÇOS, DIMENSÕES INTERNAS = 0,2X0,4 M, ALTURA INTERNA = 0,8 M. AF. 05/2018	UN	1.00
<b>12 DIVERSOS E LIMPEZA DA OBRA</b>					
12.1	12188	ORSE	Corrimão duplo em tubo de ferro galvanizado 1 1/2", com chumbadores para fixação em alvenaria	M	6.00
12.2	4401	ORSE	Ventilador de piso ou parede	UN	4.00
12.3	3251	ORSE	Instalação de ventilador	UN	4.00
12.4	99811	SINAPI	LIMPEZA FINAL DA OBRA	M2	203.02

*[Handwritten signature]*

**Paulo Renato Correia de Oliveira**  
 CREA / CONFEA 191542/1101

*[Handwritten signature]*

*[Handwritten signature]*



*[Handwritten mark]*



**ESTADO DO MARANHÃO**  
**PREFEITURA MUNICIPAL DE CAXIAS**  
**SECRETARIA MUNICIPAL DE SAÚDE**



Fls. 431  
 Proc. Nº 025/21  
 Ass. CA

**ATESTADO DE CAPACIDADE TÉCNICA**

**CONTRATANTE:** FUNDO MUNICIPAL DE SAÚDE DE CAXIAS - FMS  
 CNPJ: 09.239.491/0001-00  
**CONTRATADA:** R WAGNER DE SOUSA SILVA - EPP  
 CNPJ: 28.718.762/0001-47  
**CONTRATO:** 001.039.2663.2020  
**ART. Nº MA20200360091**

**OBRA:** REFORMA DE UNIDADE BÁSICA DE SAÚDE  
**LOCAL:** CENTRO, CAXIAS - MA

Este documento encontra-se registrado no Conselho Regional de Engenharia e Agronomia do Estado do Maranhão, vinculado à Certidão nº 837199/2020, emitida em 04/12/2020



ITEM	CÓDIGO	BANCO	DESCRIÇÃO	UND	QUANT.
<b>1</b>			<b>SERVIÇOS PRELIMINARES E ADMINISTRAÇÃO LOCAL</b>		
1.1	11397	ORSE	Placa de obra em lona com impressão digital 1,50 x 2,00m, inclusive estrutura em metalon 20 x 20cm e escoramento, instalada	UN	1.00
1.2	COMPO1	PRÓPRIO	ADMINISTRAÇÃO LOCAL DA OBRA I	MÊS	1.00
<b>2</b>			<b>DEMOLIÇÕES E RETIRADAS</b>		
2.1	97641	SINAPI	REMOÇÃO DE FORRO DE GESSO, DE FORMA MANUAL, SEM REAPROVEITAMENTO. AF_12/2017	M2	48.80
2.2	97650	SINAPI	REMOÇÃO DE TRAMA DE MADEIRA PARA COBERTURA, DE FORMA MANUAL, SEM REAPROVEITAMENTO. AF_12/2017	M2	103.50
2.3	72897	SINAPI	CARGA MANUAL DE ENTULHO EM CAMINHÃO BASCULANTE 6 M3	M3	19.37
2.4	97914	SINAPI	TRANSPORTE COM CAMINHÃO BASCULANTE DE 6 M3, EM VIA URBANA PAVIMENTADA, DMT ATÉ 30 KM (UNIDADE: M3XKM). AF_01/2018 (ENTULHO)	M3XKM	387.40
<b>3</b>			<b>COBERTURA</b>		
3.1	92541	SINAPI	TRAMA DE MADEIRA COMPOSTA POR RIPAS, CAIBROS E TERÇAS PARA TELHADOS DE ATÉ 2 ÁGUAS PARA TELHA CERÂMICA CAPA-CANAL, INCLUSO TRANSPORTE VERTICAL. AF_07/2019	M2	103.50
3.2	COMPO2	PRÓPRIO	RETELHAMENTO DE TELHAS CERÂMICAS TIPO CANAL COMUM COM REAPROVEITAMENTO DE 80%	M2	103.50
3.3	94224	SINAPI	EMBOÇAMENTO COM ARGAMASSA TRAÇO 1:2:9 (CIMENTO, CAL E AREIA). AF_07/2019 (CUMEEIRA E BEIRA E BICA)	M	49.35
3.4	94229	SINAPI	CALHA EM CHAPA DE AÇO GALVANIZADO NÚMERO 24, DESENVOLVIMENTO DE 100 CM, INCLUSO TRANSPORTE VERTICAL. AF_07/2019	M	2.76
3.5	2341	SINAPI	Impermeabilização flexível, base acrílica, tipo Igoflex Branco Sika ou similar, p/lajes, calhas, varandas, terraços e coberturas de reservatórios	M2	43.78
<b>4</b>			<b>ESQUADRIAS</b>		
4.1	1797	ORSE	Reviso de esquadria de madeira	M2	7.56
4.2	84959	SINAPI	VIDRO LISO COMUM TRANSPARENTE, ESPESSURA 6MM	M2	2.16
<b>5</b>			<b>REVESTIMENTOS</b>		
5.1	87878	SINAPI	CHAPISCO APLICADO EM ALVENARIAS E ESTRUTURAS DE CONCRETO INTERNAS, COM COLHER DE PEDREIRO. ARGAMASSA TRAÇO 1:3 COM PREPARO MANUAL. AF_06/2014	M2	48.26
5.2	87530	SINAPI	MASSA ÚNICA, PARA RECEBIMENTO DE PINTURA, EM ARGAMASSA TRAÇO 1:2:8. PREPARO MANUAL, APLICADA MANUALMENTE EM FACES INTERNAS DE PAREDES, ESPESSURA DE 20MM, COM EXECUÇÃO DE TALISCAS. AF_06/2014	M2	48.26
<b>6</b>			<b>FORRO</b>		
6.1	96109	SINAPI	FORRO EM PLACAS DE GESSO, PARA AMBIENTES RESIDENCIAIS. AF_05/2017 P	M2	76.00
<b>7</b>			<b>PINTURA</b>		
7.1	88497	SINAPI	APLICAÇÃO E LIXAMENTO DE MASSA LÁTEX EM PAREDES, DUAS DEMÃOS. AF_06/2014	M2	108.80
7.2	88496	SINAPI	APLICAÇÃO E LIXAMENTO DE MASSA LÁTEX EM TETO, DUAS DEMÃOS. AF_06/2014	M2	76.00
7.3	88489	SINAPI	APLICAÇÃO MANUAL DE PINTURA COM TINTA LÁTEX ACRÍLICA EM PAREDES, DUAS DEMÃOS. AF_06/2014	M2	462.00
7.4	88490	SINAPI	PINTURA DE LETREIRO/LOGOMARCA COM TINTA LÁTEX ACRÍLICA EM PAREDES, DUAS DEMÃOS	M2	50.00
7.5	88486	SINAPI	APLICAÇÃO MANUAL DE PINTURA COM TINTA LÁTEX PVA EM TETO, DUAS DEMÃOS. AF_06/2014	M2	76.00
7.6	100760	SINAPI	PINTURA COM TINTA ALQUÍDICA DE ACABAMENTO (ESMALTE SINTÉTICO BRILHANTE) APLICADA A ROLO OU PINCEL SOBRE SUPERFÍCIES METÁLICAS (EXCETO PERFIL) EXECUTADO EM OBRA (02 DEMÃOS). AF_01/2020	M2	48.60
<b>8</b>			<b>INSTALAÇÕES ELÉTRICAS</b>		
8.1	625	ORSE	Revisão de ponto de luz tipo, em teto	PT	32.00
8.2	625	ORSE	Revisão de ponto de luz tipo, em parede	PT	36.00
8.3	COMPO3	Próprio	LUMINÁRIA TIPO PLAFON EM PLÁSTICO, DE SOBREPOR, COM 1 LÂMPADA COMPACTA FLUORESCENTE DE 45 W - FORNECIMENTO E INSTALAÇÃO	UN	28.00
8.4	91924	SINAPI	CABO DE COBRE FLEXÍVEL ISOLADO, 1,5 MM², ANTI-CHAMA 450/750 V, PARA CIRCUITOS TERMINAIS - FORNECIMENTO E INSTALAÇÃO. AF_12/2015	M	100.00
8.5	91928	SINAPI	CABO DE COBRE FLEXÍVEL ISOLADO, 4 MM², ANTI-CHAMA 450/750 V, PARA CIRCUITOS TERMINAIS - FORNECIMENTO E INSTALAÇÃO. AF_12/2015	M	50.00
<b>9</b>			<b>INSTALAÇÕES HIDROSSANITÁRIAS</b>		
9.1	1201	ORSE	Revisão de ponto de água	PT	10.00
9.2	1681	ORSE	Reviso de ponto de esgoto	PT	10.00
<b>10</b>			<b>DIVERSOS E LIMPEZA DA OBRA</b>		
10.1	99811	SINAPI	LIMPEZA FINAL DA OBRA	M2	87.55

*[Handwritten signature]*

Paulo Roman Cordeiro de Oliveira  
 CREA / CONFEA 1815421101

*[Handwritten signature]*

*[Handwritten initials]*

*[Handwritten initials]*

O documento neste ato registrado foi emitido em 04/12/2020 e contém 16 folhas

Certidão nº 837199/2020  
 09/01/2021, 16:35

Chave de Impressão: 4YW8d



*[Handwritten initials]*



**ESTADO DO MARANHÃO**  
**PREFEITURA MUNICIPAL DE CAXIAS**  
**SECRETARIA MUNICIPAL DE SAÚDE**



Fls. 432  
 Proc. N.º 025/21  
 Ass. [assinatura]

**ATESTADO DE CAPACIDADE TÉCNICA**

**CONTRATANTE:** FUNDO MUNICIPAL DE SAÚDE DE CAXIAS - FMS  
 CNPJ: 09.239.491/0001-00  
**CONTRATADA:** R WAGNER DE SOUSA SILVA - EPP  
 CNPJ: 28.718.762/0001-47  
**CONTRATO:** 001.039.2663.2020  
**ART. N.º MA20200360091**

**OBRA:** REFORMA DE UNIDADE BÁSICA DE SAÚDE

**LOCAL:** PIQUIZEIRO, CAXIAS - MA

Este documento encontra-se registrado no Conselho Regional de Engenharia e Agronomia do Estado do Maranhão, vinculado à Certidão nº 837199/2020, em 04/12/2020 emitida



ITEM	CÓDIGO	BANCO	DESCRIÇÃO	UND	QUANT.
<b>1</b>			<b>SERVIÇOS PRELIMINARES E ADMINISTRAÇÃO LOCAL</b>		
1.1	11397	ORSE	Placa de obra em lona com impressão digital 1,50 x 2,00m, inclusive estrutura em metalon 20 x 20cm e escoramento, instalada	UN	1.00
1.2	COMP01	PRÓPRIO	ADMINISTRAÇÃO LOCAL DA OBRA I	MÊS	1.00
<b>2</b>			<b>DEMOLIÇÕES E RETIRADAS</b>		
2.1	97641	SINAPI	REMOÇÃO DE FORRO DE GESSO, DE FORMA MANUAL, SEM REAPROVEITAMENTO. AF_12/2017	M2	74.96
2.2	97647	SINAPI	REMOÇÃO DE TELHAS, DE FIBROCIMENTO, METÁLICA E CERÂMICA, DE FORMA MANUAL, SEM REAPROVEITAMENTO. AF_12/2017	M2	161.56
2.3	97650	SINAPI	REMOÇÃO DE TRAMA DE MADEIRA PARA COBERTURA, DE FORMA MANUAL, SEM REAPROVEITAMENTO. AF_12/2017	M2	161.56
2.4	72897	SINAPI	CARGA MANUAL DE ENTULHO EM CAMINHÃO BASCULANTE 6 M3	M3	39.81
2.5	97914	SINAPI	TRANSPORTE COM CAMINHÃO BASCULANTE DE 6 M3, EM VIA URBANA PAVIMENTADA, DMT ATÉ 30 KM (UNIDADE: M3XKM). AF_01/2018 (ENTULHO)	M3XKM	796.16
<b>3</b>			<b>COBERTURA</b>		
3.1	92541	SINAPI	TRAMA DE MADEIRA COMPOSTA POR RIPAS, CAIBROS E TERÇAS PARA TELHADOS DE ATÉ 2 ÁGUAS PARA TELHA CERÂMICA CAPA-CANAL, INCLUSO TRANSPORTE VERTICAL. AF_07/2019	M2	161.56
3.2	COMP02	PRÓPRIO	RETELHAMENTO DE TELHAS CERÂMICAS TIPO CANAL COMUM COM REAPROVEITAMENTO DE 80%	M2	161.56
3.3	94224	SINAPI	EMBOÇAMENTO COM ARGAMASSA TRAÇO 1:2:9 (CIMENTO, CAL E AREIA). AF_07/2019 (CUMEEIRA E BEIRA E BICA)	M	43.20
<b>4</b>			<b>ESQUADRIAS</b>		
4.1	1797	ORSE	Revisão de esquadria de madeira	M2	23.40
4.2	84959	SINAPI	VIDRO LISO COMUM TRANSPARENTE, ESPESSURA 6MM	M2	6.30
<b>5</b>			<b>REVESTIMENTOS</b>		
5.1	87878	SINAPI	CHAPISCO APLICADO EM ALVENARIAS E ESTRUTURAS DE CONCRETO INTERNAS, COM COLHER DE PEDREIRO. ARGAMASSA TRAÇO 1:3 COM PREPARO MANUAL. AF_06/2014	M2	93.16
5.2	87530	SINAPI	MASSA ÚNICA, PARA RECEBIMENTO DE PINTURA, EM ARGAMASSA TRAÇO 1:2:8, PREPARO MANUAL, APLICADA MANUALMENTE EM FACES INTERNAS DE PAREDES, ESPESSURA DE 20MM, COM EXECUÇÃO DE TALISCAS. AF_06/2014	M2	93.16
<b>6</b>			<b>FORRO</b>		
6.1	96109	SINAPI	FORRO EM PLACAS DE GESSO, PARA AMBIENTES RESIDENCIAIS. AF_05/2017_P	M2	74.96
<b>7</b>			<b>PINTURA</b>		
7.1	88497	SINAPI	APLICAÇÃO E LIXAMENTO DE MASSA LÁTEX EM PAREDES, DUAS DEMÃOS. AF_06/2014	M2	139.67
7.2	88496	SINAPI	APLICAÇÃO E LIXAMENTO DE MASSA LÁTEX EM TETO, DUAS DEMÃOS. AF_06/2014	M2	74.96
7.3	88489	SINAPI	APLICAÇÃO MANUAL DE PINTURA COM TINTA LÁTEX ACRÍLICA EM PAREDES, DUAS DEMÃOS. AF_06/2014	M2	715.44
7.4	88490	SINAPI	PINTURA DE LETREIRO/LOGOMARCA COM TINTA LÁTEX ACRÍLICA EM PAREDES, DUAS DEMÃOS	M2	50.00
7.5	88486	SINAPI	APLICAÇÃO MANUAL DE PINTURA COM TINTA LÁTEX PVA EM TETO, DUAS DEMÃOS. AF_06/2014	M2	74.96
7.6	74065/001	SINAPI	PINTURA ESMALTE FOSCO PARA MADEIRA, DUAS DEMÃOS, SOBRE FUNDO NIVELADOR BRANCO	M2	46.80
7.7	100760	SINAPI	PINTURA COM TINTA ALQUÍDICA DE ACABAMENTO (ESMALTE SINTÉTICO BRILHANTE) APLICADA A ROLO OU PINCEL SOBRE SUPERFÍCIES METÁLICAS (EXCETO PERFIL) EXECUTADO EM OBRA (02 DEMÃOS). AF_01/2020	M2	63.84
7.8	74245/001	SINAPI	PINTURA ACRÍLICA EM PISO CIMENTADO DUAS DEMÃOS	M2	60.31
<b>8</b>			<b>INSTALAÇÕES ELÉTRICAS</b>		
8.1	625	ORSE	Revisão de ponto elétrico, em teto	PT	19.00
8.2	625	ORSE	Revisão de ponto elétrico, em parede	PT	17.00
8.3	COMP03	Próprio	LUMINÁRIA TIPO PLAFON EM PLÁSTICO, DE SOBREPOR, COM 1 LÂMPADA COMPACTA FLUORESCENTE DE 45 W - FORNECIMENTO E INSTALAÇÃO	UN	22.00
8.4	91924	SINAPI	CABO DE COBRE FLEXÍVEL ISOLADO, 1,5 MM², ANTI-CHAMA 450/750 V, PARA CIRCUITOS TERMINAIS - FORNECIMENTO E INSTALAÇÃO. AF_12/2015	M	100.00
8.5	91928	SINAPI	CABO DE COBRE FLEXÍVEL ISOLADO, 4 MM², ANTI-CHAMA 450/750 V, PARA CIRCUITOS TERMINAIS - FORNECIMENTO E INSTALAÇÃO. AF_12/2015	M	70.00
<b>9</b>			<b>INSTALAÇÕES HIDROSSANITÁRIAS</b>		
9.1	1201	ORSE	Revisão de ponto de água	PT	9.00
9.2	1681	ORSE	Revisão de ponto de esgoto	PT	8.00
9.3	12637	ORSE	Limpeza de fossa até 5m3	UN	1.00
<b>10</b>			<b>DIVERSOS E LIMPEZA DA OBRA</b>		
10.1	4401	ORSE	Ventilador de piso ou parede	UN	2.00
10.2	3251	ORSE	Instalação de ventilador	UN	2.00
10.3	99811	SINAPI	LIMPEZA FINAL DA OBRA	M2	139.68

[assinatura]

Paulo Renato Correia de Oliveira  
 CREA / CONFEA 1815421101

[assinatura]

[assinatura]

[assinatura]



24/11/20



ESTADO DO MARANHÃO  
PREFEITURA MUNICIPAL DE CAXIAS  
SECRETARIA MUNICIPAL DE SAÚDE

Caxias



### ATESTADO DE CAPACIDADE TÉCNICA

CONTRATANTE: FUNDO MUNICIPAL DE SAÚDE DE CAXIAS - FMS  
CNPJ: 09.239.491/0001-00  
CONTRATADA: R WAGNER DE SOUSA SILVA - EPP  
CNPJ: 28.718.762/0001-47  
CONTRATO: 001.039.2663.2020  
ART. Nº MA20200360091

OBRA: REFORMA DE UNIDADE BÁSICA DE SAÚDE  
LOCAL: VILA ALECRIM, CAXIAS - MA

ITEM	CÓDIGO	BANCO	DESCRIÇÃO	UND	QUANT.
<b>1</b>			<b>SERVIÇOS PRELIMINARES E ADMINISTRAÇÃO LOCAL</b>		
1.1	11397	ORSE	Placa de obra em lona com impressão digital 1,50 x 2,00m, inclusive estrutura em metalon 20 x 20cm e escoramento, instalada	UN	1.00
1.2	COMP01	PRÓPRIO	ADMINISTRAÇÃO LOCAL DA OBRA I	MÊS	1.00
<b>2</b>			<b>DEMOLIÇÕES E RETIRADAS</b>		
2.1	97633	SINAPI	DEMOLIÇÃO DE REVESTIMENTO CERÂMICO, DE FORMA MANUAL, SEM REAPROVEITAMENTO. AF_12/2017	M2	240.00
2.2	72897	SINAPI	CARGA MANUAL DE ENTULHO EM CAMINHÃO BASCULANTE 6 M3	M3	14.40
2.3	97914	SINAPI	TRANSPORTE COM CAMINHÃO BASCULANTE DE 6 M3, EM VIA URBANA PAVIMENTADA, DMT ATÉ 30 KM (UNIDADE: M3XKM). AF_01/2018 (ENTULHO)	M3XKM	288.00
<b>3</b>			<b>COBERTURA</b>		
3.1	COMP02	PRÓPRIO	RETELHAMENTO DE TELHAS CERÂMICAS TIPO CANAL COMUM COM REAPROVEITAMENTO DE 80%	M2	129.20
3.2	55960	SINAPI	IMUNIZAÇÃO DE MADEIRAMENTO PARA COBERTURA UTILIZANDO CUPINICIDA INCOLOR	m²	129.20
3.3	94224	SINAPI	EMBOCAMENTO COM ARGAMASSA TRAÇO 1:2:9 (CIMENTO, CAL E AREIA). AF_07/2019 (CUMEEIRA E BEIRA E BICA)	M	38.00
<b>4</b>			<b>ESQUADRIAS</b>		
4.1	1859	ORSE	Revisão de esquadria de ferro	M2	26.06
4.2	91307	SINAPI	FECHADURA DE EMBUTIR PARA PORTAS INTERNAS, COMPLETA, ACABAMENTO PADRÃO POPULAR, COM EXECUÇÃO DE FURO - FORNECIMENTO E INSTALAÇÃO. AF_12/2019	UN	4.00
<b>5</b>			<b>REVESTIMENTOS</b>		
5.1	99808	SINAPI	LIMPEZA DE REVESTIMENTO CERÂMICO EM PAREDE UTILIZANDO ÁCIDO MURIÁTICO. AF_04/2019	m²	134.15
5.2	87878	SINAPI	CHAPISCO APLICADO EM ALVENARIAS E ESTRUTURAS DE CONCRETO INTERNAS, COM COLHER DE PEDREIRO. ARGAMASSA TRAÇO 1:3 COM PREPARO MANUAL. AF_06/2014	M2	60.00
5.3	87530	SINAPI	MASSA ÚNICA, PARA RECEBIMENTO DE PINTURA, EM ARGAMASSA TRAÇO 1:2:8, PREPARO MANUAL, APLICADA MANUALMENTE EM FACES INTERNAS DE PAREDES, ESPESSURA DE 20MM, COM EXECUÇÃO DE TALISCAS. AF_06/2014	M2	60.00
<b>6</b>			<b>PAVIMENTAÇÃO</b>		
6.1	2180	ORSE	Regularização de base para revest. de pisos com arg. traço t4, esp. média = 2,5cm	m²	240.00
6.2	89171	SINAPI	(COMPOSIÇÃO REPRESENTATIVA) DO SERVIÇO DE REVESTIMENTO CERÂMICO PARA PISO COM PLACAS TIPO GRÉS DE DIMENSÕES 35X35 CM, PARA EDIFICAÇÃO HABITACIONAL UNIFAMILIAR (CASA) E EDIFICAÇÃO PÚBLICA PADRÃO. AF_11/2014	m²	240.00
6.3	94990	SINAPI	EXECUÇÃO DE PASSEIO (CALÇADA) OU PISO DE CONCRETO COM CONCRETO MOLDADO IN LOCO, FEITO EM OBRA, ACABAMENTO CONVENCIONAL, NÃO ARMADO. AF_07/2016	M3	7.20
<b>7</b>			<b>FORRO</b>		
7.1	COMP05	Próprio	RECOLOCACO DE FORROS EM REGUA DE PVC E PERFIS, CONSIDERANDO REAPROVEITAMENTO DO MATERIAL	M2	97.04
<b>8</b>			<b>PINTURA</b>		
8.1	88497	SINAPI	APLICAÇÃO E LIXAMENTO DE MASSA LÁTEX EM PAREDES, DUAS DEMÃOS. AF_06/2014	M2	140.89
8.2	88489	SINAPI	APLICAÇÃO MANUAL DE PINTURA COM TINTA LÁTEX ACRÍLICA EM PAREDES, DUAS DEMÃOS. AF_06/2014	M2	782.70
8.3	88490	SINAPI	PINTURA DE LETREIRO/LOGOMARCA COM TINTA LÁTEX ACRÍLICA EM PAREDES, DUAS DEMÃOS	M2	50.00
8.4	C0588	SEINFRA	CAIAÇÃO EM DUAS DEMÃOS COM SUPERCAL	M2	377.04
8.5	73739/001	SINAPI	PINTURA DAS PORTAS COM ESMALTE ACETINADO EM MADEIRA, DUAS DEMÃOS	m²	54.60
8.6	100760	SINAPI	PINTURA COM TINTA ALQUÍDICA DE ACABAMENTO (ESMALTE SINTÉTICO BRILHANTE) APLICADA A ROLO OU PINCEL SOBRE SUPERFÍCIES METÁLICAS (EXCETO PERFI) EXECUTADO EM OBRA (02 DEMÃOS). AF_01/2020	M2	47.19
<b>9</b>			<b>INSTALAÇÕES ELÉTRICAS</b>		
9.1	625	ORSE	Revisão de ponto elétrico, em parede	PT	18.00
9.2	97616	SINAPI	LÂMPADA TUBULAR FLUORESCENTE T8 DE 32/36 W, BASE G13 - FORNECIMENTO E INSTALAÇÃO. AF_02/2020_P	UN	8.00
9.3	97615	SINAPI	LÂMPADA TUBULAR FLUORESCENTE T8 DE 16/18 W, BASE G13 - FORNECIMENTO E INSTALAÇÃO. AF_02/2020_P	UN	4.00
<b>10</b>			<b>INSTALAÇÕES HIDROSSANITÁRIAS</b>		
10.1	1201	ORSE	Revisão de ponto de água	PT	18.00
10.2	1681	ORSE	Revisão de ponto de esgoto	PT	18.00
<b>11</b>			<b>DIVERSOS E LIMPEZA DA OBRA</b>		
11.1	99811	SINAPI	LIMPEZA FINAL DA OBRA	M2	214.72

Este documento encontra-se registrado no Conselho Regional de Engenharia e Agronomia do Estado do Maranhão, vinculado à Certidão nº 837199/2020, em 04/12/2020 emitida em



Certidão nº 837199/2020  
09/01/2021, 16:35

Chave de Impressão: 4YW8d

O documento neste ato registrado foi emitido em 04/12/2020 e contém 16 folhas

Paulo Renato Correia de Oliveira  
CREA / CONFEA 1915421101





ESTADO DO MARANHÃO  
PREFEITURA MUNICIPAL DE CAXIAS  
SECRETARIA MUNICIPAL DE SAÚDE

**Caxias**

Página 14/17

Fis. 434  
Proc. Nº 023/21  
Ass. [Assinatura]

### ATESTADO DE CAPACIDADE TÉCNICA

CONTRATANTE: FUNDO MUNICIPAL DE SAÚDE DE CAXIAS - FMS  
CNPJ: 09.239.491/0001-00  
CONTRATADA: R WAGNER DE SOUSA SILVA - EPP  
CNPJ: 28.718.762/0001-47  
CONTRATO: 001.039.2663.2020  
ART. Nº MA20200360091

OBRA: REFORMA DE UNIDADE BÁSICA DE SAÚDE  
LOCAL: PONTE, CAXIAS - MA

ITEM	CÓDIGO	BANCO	DESCRIÇÃO	UND	QUANT.
1			SERVIÇOS PRELIMINARES E ADMINISTRAÇÃO LOCAL		
1.1	11397	ORSE	Placa de obra em lona com impressão digital 1,50 x 2,00m, inclusive estrutura em metalon 20 x 20cm e escoramento, instalada	UN	1.00
1.2	COMP01	PRÓPRIO	ADMINISTRAÇÃO LOCAL DA OBRA I	MÊS	1.00
2			DEMOLIÇÕES E RETIRADAS		
2.1	97631	SINAPI	DEMOLIÇÃO DE ARGAMASSAS, DE FORMA MANUAL, SEM REAPROVEITAMENTO. AF_12/2017	M2	56.16
2.2	72897	SINAPI	CARGA MANUAL DE ENTULHO EM CAMINHÃO BASCULANTE 6 M3	M3	3.37
2.3	97914	SINAPI	TRANSPORTE COM CAMINHÃO BASCULANTE DE 6 M3, EM VIA URBANA PAVIMENTADA, DMT ATÉ 30 KM (UNIDADE: M3XKM). AF_01/2018 (ENTULHO)	M3XKM	67.39
3			COBERTURA		
3.1	COMP02	PRÓPRIO	RETELHAMENTO DE TELHAS CERÂMICAS TIPO CANAL COMUM COM REAPROVEITAMENTO DE 80%	M2	314.75
3.2	94224	SINAPI	EMBOÇAMENTO COM ARGAMASSA TRAÇO 1:2:9 (CIMENTO, CAL E AREIA). AF_07/2019 (CUMEIEIRA E BEIRA E BICA)	M	26.00
4			ESQUADRIAS		
4.1	91314	SINAPI	KIT DE PORTA DE MADEIRA PARA PINTURA, SEMI-OCA (LEVE OU MÉDIA), PADRÃO POPULAR, 80X210CM, ESPESSURA DE 3,5CM, ITENS INCLUSOS: DOBRADIÇAS, MONTAGEM E INSTALAÇÃO DO BATENTE, FECHADURA COM EXECUÇÃO DO FURO - FORNECIMENTO E INSTALAÇÃO. AF_12/2019	M2	2.00
4.2	1797	ORSE	Revisão de esquadria de madeira	M2	25.11
4.3	84959	SINAPI	VIDRO LISO COMUM TRANSPARENTE, ESPESSURA 6MM	M2	1.50
5			REVESTIMENTOS		
5.1	87878	SINAPI	CHAPISCO APLICADO EM ALVENARIAS E ESTRUTURAS DE CONCRETO INTERNAS, COM COLHER DE PEDREIRO. ARGAMASSA TRAÇO 1:3 COM PREPARO MANUAL. AF_06/2014	M2	56.16
5.2	87530	SINAPI	MASSA ÚNICA, PARA RECEBIMENTO DE PINTURA, EM ARGAMASSA TRAÇO 1:2:8, PREPARO MANUAL, APLICADA MANUALMENTE EM FACES INTERNAS DE PAREDES, ESPESSURA DE 20MM, COM EXECUÇÃO DE TALISCAS. AF_06/2014	M2	56.16
6			FORRO		
6.1	96116	SINAPI	FORRO EM RÉGUAS DE PVC, FRISADO, PARA AMBIENTES COMERCIAIS, INCLUSIVE ESTRUTURA DE FIXAÇÃO. AF_05/2017_P	M2	13.20
7			PINTURA		
7.1	88497	SINAPI	APLICAÇÃO E LIXAMENTO DE MASSA LÁTEX EM PAREDES, DUAS DEMÃOS. AF_06/2014	M2	252.55
7.2	88489	SINAPI	APLICAÇÃO MANUAL DE PINTURA COM TINTA LÁTEX ACRÍLICA EM PAREDES, DUAS DEMÃOS. AF_06/2014	M2	841.84
7.3	88490	SINAPI	PINTURA DE LETREIRO/LOGOMARCA COM TINTA LÁTEX ACRÍLICA EM PAREDES, DUAS DEMÃOS	M2	50.00
7.4	74065/001	SINAPI	PINTURA ESMALTE FOSCO PARA MADEIRA, DUAS DEMÃOS, SOBRE FUNDO NIVELADOR BRANCO	M2	50.22
7.5	74245/001	SINAPI	PINTURA ACRÍLICA EM PISO CIMENTADO DUAS DEMÃOS	M2	14.68
8			INSTALAÇÕES ELÉTRICAS		
8.1	625	ORSE	Revisão de ponto elétrico, em teto	PT	12.00
8.2	625	ORSE	Revisão de ponto elétrico, em parede	PT	10.00
9			INSTALAÇÕES HIDROSSANITÁRIAS		
9.1	1201	ORSE	Revisão de ponto de água	PT	8.00
9.2	1681	ORSE	Revisão de ponto de esgoto	PT	8.00
10			LIMPEZA DA OBRA		
10.1	99811	SINAPI	LIMPEZA FINAL DA OBRA	M2	273.70

Este documento encontra-se registrado no Conselho Regional de Engenharia e Agronomia do Estado do Maranhão, vinculado à Certidão nº 837199/2020, em 04/12/2020 em



O documento neste ato registrado foi emitido em 04/12/2020 e contém 16 folhas

[Assinatura]

Pablo Reunan Correia de Oliveira  
CREA / CONFEA 1915421101

Certidão nº 837199/2020  
09/01/2021, 16:35

Chave de Impressão: 4YW8d

Conselho Regional de Engenharia e Agronomia do Estado do Maranhão

Rua 28 de Julho, nº 214, Centro, São Luis/MA

Tel: + 55 (98) 2106-8300 Fax: + 55 (98) 2106-8300 E-mail: faleconosco@creama.org.br



**CREA-MA**  
Conselho Regional de Engenharia e Agronomia do Estado do Maranhão

Impresso em: 09/01/2021, às 16:35.



26/11/20





ESTADO DO MARANHÃO  
PREFEITURA MUNICIPAL DE CAXIAS  
SECRETARIA MUNICIPAL DE SAÚDE



Fls. 439  
Proc. N.º 025/21  
Ass. CA

**ATESTADO DE CAPACIDADE TÉCNICA**

CONTRATANTE: FUNDO MUNICIPAL DE SAÚDE DE CAXIAS - FMS  
CNPJ: 09.239.491/0001-00  
CONTRATADA: R WAGNER DE SOUSA SILVA - EPP  
CNPJ: 28.718.762/0001-47  
CONTRATO: 001.039.2663.2020  
ART. N.º MA20200360091

OBRA: REFORMA DE UNIDADE BÁSICA DE SAÚDE  
LOCAL: EUGÊNIO COUTINHO, CAXIAS - MA

Este documento encontra-se registrado no Conselho Regional de Engenharia e Agronomia do Estado do Maranhão, vinculado à Certidão nº 837199/2020, em 04/12/2020 em



ITEM	CÓDIGO	BANCO	DESCRIÇÃO	UND	QUANT.
1			<b>SERVIÇOS PRELIMINARES E ADMINISTRAÇÃO LOCAL</b>		
1.1	11397	ORSE	Placa de obra em lona com impressão digital 1,50 x 2,00m, inclusive estrutura em metalon 20 x 20cm e escoramento, instalada	UN	1.00
1.2	COMP01	PRÓPRIO	ADMINISTRAÇÃO LOCAL DA OBRA I	MÊS	1.00
2			<b>DEMOLIÇÕES E RETIRADAS</b>		
2.1	97641	SINAPI	REMOÇÃO DE FORRO DE GESSO, DE FORMA MANUAL, SEM REAPROVEITAMENTO. AF_12/2017	M2	16.00
2.2	72897	SINAPI	CARGA MANUAL DE ENTULHO EM CAMINHÃO BASCULANTE 6 M3	M3	1.60
2.3	97914	SINAPI	TRANSPORTE COM CAMINHÃO BASCULANTE DE 6 M3, EM VIA URBANA PAVIMENTADA, DMT ATÉ 30 KM (UNIDADE: M3XKM). AF_01/2018 (ENTULHO)	M3XKM	32.00
3			<b>COBERTURA</b>		
3.1	COMP02	PRÓPRIO	RETELHAMENTO DE TELHAS CERÂMICAS TIPO CANAL COMUM COM REAPROVEITAMENTO DE 80%	M2	114.56
3.2	94229	SINAPI	CALHA EM CHAPA DE AÇO GALVANIZADO NÚMERO 24, DESENVOLVIMENTO DE 100 CM, INCLUSO TRANSPORTE VERTICAL. AF_07/2019	M	7.29
4			<b>ESQUADRIAS</b>		
4.1	1797	ORSE	Reviso de esquadria de madeira	M2	23.52
4.2	84959	SINAPI	VIDRO LISO COMUM TRANSPARENTE, ESPESSURA 6MM	M2	4.50
5			<b>REVESTIMENTOS</b>		
5.1	87878	SINAPI	CHAPISCO APLICADO EM ALVENARIAS E ESTRUTURAS DE CONCRETO INTERNAS, COM COLHER DE PEDREIRO. ARGAMASSA TRAÇO 1:3 COM PREPARO MANUAL. AF_06/2014	M2	36.20
5.2	87530	SINAPI	MASSA ÚNICA, PARA RECEBIMENTO DE PINTURA, EM ARGAMASSA TRAÇO 1:2:8, PREPARO MANUAL, APLICADA MANUALMENTE EM FACES INTERNAS DE PAREDES, ESPESSURA DE 20MM, COM EXECUÇÃO DE TALISCAS. AF_06/2014	M2	36.20
6			<b>FORRO</b>		
6.1	96109	SINAPI	FORRO EM PLACAS DE GESSO, PARA AMBIENTES RESIDENCIAIS. AF_05/2017_P	M2	16.00
7			<b>PINTURA</b>		
7.1	88497	SINAPI	APLICAÇÃO E LIXAMENTO DE MASSA LÁTEX EM PAREDES, DUAS DEMÃOS. AF_06/2014	M2	136.18
7.2	88496	SINAPI	APLICAÇÃO E LIXAMENTO DE MASSA LÁTEX EM TETO, DUAS DEMÃOS. AF_06/2014	M2	16.00
7.3	88489	SINAPI	APLICAÇÃO MANUAL DE PINTURA COM TINTA LÁTEX ACRÍLICA EM PAREDES, DUAS DEMÃOS. AF_06/2014	M2	906.75
7.4	88490	SINAPI	PINTURA DE LETREIRO/LOGOMARCA COM TINTA LÁTEX ACRÍLICA EM PAREDES, DUAS DEMÃOS	M2	50.00
7.5	88486	SINAPI	APLICAÇÃO MANUAL DE PINTURA COM TINTA LÁTEX PVA EM TETO, DUAS DEMÃOS. AF_06/2014	M2	16.00
7.6	74065/001	SINAPI	PINTURA ESMALTE FOSCO PARA MADEIRA, DUAS DEMÃOS, SOBRE FUNDO NIVELADOR BRANCO	M2	47.04
7.7	74245/001	SINAPI	PINTURA ACRÍLICA EM PISO CIMENTADO DUAS DEMÃOS	M2	18.47
8			<b>INSTALAÇÕES ELÉTRICAS</b>		
8.1	625	ORSE	Revisão de ponto elétrico, em teto	PT	12.00
8.2	625	ORSE	Revisão de ponto elétrico, em parede	PT	10.00
8.3	93141	SINAPI	PONTO DE TOMADA RESIDENCIAL INCLUINDO TOMADA 10A/250V, CAIXA ELÉTRICA, ELETRODUTO, CABO, RASGO, QUEBRA E CHUMBAMENTO. AF_01/2016	UN	2.00
9			<b>INSTALAÇÕES HIDROSSANITÁRIAS</b>		
9.1	1201	SINAPI	Revisão de ponto de água	PT	8.00
9.2	1681	ORSE	Revisão de ponto de esgoto	PT	7.00
10			<b>DIVERSOS E LIMPEZA DA OBRA</b>		
10.1	4401	ORSE	Ventilador de piso ou parede	UN	2.00
10.2	3251	ORSE	Instalação de ventilador	UN	2.00
10.3	99811	SINAPI	LIMPEZA FINAL DA OBRA	M2	229.12

*[Handwritten signature]*

Paulo Renan Correia de Oliveira  
CREA / CONFEA 1915421101

Certidão nº 837199/2020  
09/01/2021, 16:35

Chave de Impressão: 4YW8d  
O documento neste ato registrado foi emitido em 04/12/2020 e contém 16 folhas

*[Handwritten signature]*

*[Handwritten initials]*

*[Handwritten signature]*



27/11/9



**ATESTADO DE CAPACIDADE TÉCNICA**

CONTRATANTE: FUNDO MUNICIPAL DE SAÚDE DE CAXIAS - FMS  
CNPJ: 09.239.491/0001-00  
CONTRATADA: R WAGNER DE SOUSA SILVA - EPP  
CNPJ: 28.718.762/0001-47  
CONTRATO: 001.039.2663.2020  
ART. Nº MA20200360091

OBRA: REFORMA DE UNIDADE BÁSICA DE SAÚDE

LOCAL: VILA ARIAS, CAXIAS - MA

ITEM	CÓDIGO	BANCO	DESCRIÇÃO	UND	QUANT.
<b>1</b>			<b>SERVIÇOS PRELIMINARES E ADMINISTRAÇÃO LOCAL</b>		
1.1	11397	ORSE	Placa de obra em lona com impressão digital 1,50 x 2,00m, inclusive estrutura em metalon 20 x 20cm e escoramento, instalada	UN	1.00
1.2	COMP01	PRÓPRIO	ADMINISTRAÇÃO LOCAL DA OBRA I	MÊS	1.00
<b>2</b>			<b>DEMOLIÇÕES E RETIRADAS</b>		
2.1	97631	SINAPI	DEMOLIÇÃO DE ARGAMASSAS, DE FORMA MANUAL, SEM REAPROVEITAMENTO. AF_12/2017	M2	13.00
2.2	72897	SINAPI	CARGA MANUAL DE ENTULHO EM CAMINHAO BASCULANTE 6 M3	M3	1.04
2.3	97914	SINAPI	TRANSPORTE COM CAMINHÃO BASCULANTE DE 6 M3, EM VIA URBANA PAVIMENTADA, DMT ATÉ 30 KM (UNIDADE: M3XKM). AF_01/2018 (ENTULHO)	M3XKM	20.80
<b>3</b>			<b>COBERTURA</b>		
3.1	COMP02	PRÓPRIO	RETELHAMENTO DE TELHAS CERÂMICAS TIPO CANAL COMUM COM REAPROVEITAMENTO DE 80%	M2	246.11
3.2	94224	SINAPI	EMBOÇAMENTO COM ARGAMASSA TRAÇO 1:2:9 (CIMENTO, CAL E AREIA). AF_07/2019 (CUMEEIRA E BEIRA E BICA)	M	51.81
<b>4</b>			<b>ESQUADRIAS</b>		
4.1	91314	SINAPI	KIT DE PORTA DE MADEIRA PARA PINTURA, SEMI-OCA (LEVE OU MÉDIA), PADRÃO POPULAR, 80X210CM, ESPESSURA DE 3,5CM, ITENS INCLUSOS: DOBRADIÇAS, MONTAGEM E INSTALAÇÃO DO BATENTE, FECHADURA COM EXECUÇÃO DO FURO - FORNECIMENTO E INSTALAÇÃO. AF_12/2019	M2	3.00
4.2	91307	SINAPI	FECHADURA DE EMBUTIR PARA PORTAS INTERNAS, COMPLETA, ACABAMENTO PADRÃO POPULAR, COM EXECUÇÃO DE FURO - FORNECIMENTO E INSTALAÇÃO. AF_12/2019	UN	6.00
4.3	1797	ORSE	Revisão de esquadria de madeira	M2	10.08
4.4	1859	ORSE	Revisão de esquadria de ferro	M2	6.30
4.5	84959	SINAPI	VIDRO LISO COMUM TRANSPARENTE, ESPESSURA 6MM	M2	2.00
<b>5</b>			<b>REVESTIMENTOS</b>		
5.1	87878	SINAPI	CHAPISCO APLICADO EM ALVENARIAS E ESTRUTURAS DE CONCRETO INTERNAS, COM COLHER DE PEDREIRO. ARGAMASSA TRAÇO 1:3 COM PREPARO MANUAL. AF_06/2014	M2	13.00
5.2	87530	SINAPI	MASSA ÚNICA, PARA RECEBIMENTO DE PINTURA, EM ARGAMASSA TRAÇO 1:2:8, PREPARO MANUAL, APLICADA MANUALMENTE EM FACES INTERNAS DE PAREDES, ESPESSURA DE 20MM, COM EXECUÇÃO DE TALISCAS. AF_06/2014	M2	13.00
<b>6</b>			<b>PINTURA</b>		
6.1	88497	SINAPI	APLICAÇÃO E LIXAMENTO DE MASSA LÁTEX EM PAREDES, DUAS DEMÃOS. AF_06/2014	M2	158.79
6.2	88489	SINAPI	APLICAÇÃO MANUAL DE PINTURA COM TINTA LÁTEX ACRÍLICA EM PAREDES, DUAS DEMÃOS. AF_06/2014	M2	793.95
6.3	88490	SINAPI	PINTURA DE LETREIRO/LOGOMARCA COM TINTA LÁTEX ACRÍLICA EM PAREDES, DUAS DEMÃOS	M2	50.00
6.4	74065/001	SINAPI	PINTURA ESMALTE FOSCO PARA MADEIRA, DUAS DEMÃOS, SOBRE FUNDO NIVELADOR BRANCO	M2	43.68
6.5	100760	SINAPI	PINTURA COM TINTA ALQUÍDICA DE ACABAMENTO (ESMALTE SINTÉTICO BRILHANTE) APLICADA A ROLO OU PINCEL SOBRE SUPERFÍCIES METÁLICAS (EXCETO PERFIL) EXECUTADO EM OBRA (02 DEMÃOS). AF_01/2020	M2	59.00
<b>7</b>			<b>INSTALAÇÕES ELÉTRICAS</b>		
7.1	625	ORSE	Revisão de ponto elétrico, em teto	PT	16.00
7.2	625	ORSE	Revisão de ponto elétrico, em parede	PT	18.00
7.3	COMP03	Próprio	LUMINÁRIA TIPO PLAFON EM PLÁSTICO, DE SOBREPOR, COM 1 LÂMPADA COMPACTA FLUORESCENTE DE 45 W - FORNECIMENTO E INSTALAÇÃO	UN	16.00
<b>8</b>			<b>INSTALAÇÕES HIDROSSANITÁRIAS</b>		
8.1	1201	ORSE	Revisão de ponto de água	PT	8.00
8.2	1681	ORSE	Revisão de ponto de esgoto	PT	9.00
8.3	86930	SINAPI	TANQUE DE MÁRMORE SINTÉTICO SUSPENSO, 22L OU EQUIVALENTE, INCLUSO SIFÃO FLEXÍVEL EM PVC, VÁLVULA PLÁSTICA E TORNEIRA DE PLÁSTICO - FORNECIMENTO E INSTALAÇÃO. AF_01/2020	UN	1.00
<b>9</b>			<b>DIVERSOS E LIMPEZA DA OBRA</b>		
9.1	4401	ORSE	Ventilador de piso ou parede	UN	4.00
9.2	3251	ORSE	Instalação de ventilador	LIN	4.00
9.3	99811	SINAPI	LIMPEZA FINAL DA OBRA	M2	189.30

*[Assinatura]*

Paulo Renato Corrêa de Oliveira  
CREA / CONFEA 1915421101

Este documento encontra-se registrado no Conselho Regional de Engenharia e Agronomia do Estado do Maranhão, vinculado à Certidão nº 837199/2020, em 04/12/2020 em



Certidão nº 837199/2020

09/01/2021, 16:35

Chave de Impressão: 4YW8d

O documento neste ato registrado foi emitido em 04/12/2020 e contém 16 folhas

*[Assinatura]*

*[Assinatura]*

*[Assinatura]*



25/1/21



ESTADO DO MARANHÃO  
PREFEITURA MUNICIPAL DE CAXIAS  
SECRETARIA MUNICIPAL DE SAÚDE

Caxias



### ATESTADO DE CAPACIDADE TÉCNICA

CONTRATANTE: FUNDO MUNICIPAL DE SAÚDE DE CAXIAS - FMS  
CNPJ: 09.239.491/0001-00  
CONTRATADA: R WAGNER DE SOUSA SILVA - EPP  
CNPJ: 28.718.762/0001-47  
CONTRATO: 001.039.2663.2020  
ART. Nº MA20200360091

OBRA: REFORMA DE UNIDADE BÁSICA DE SAÚDE

LOCAL: COHAB, CAXIAS - MA

Este documento encontra-se registrado no Conselho Regional de Engenharia e Agronomia do Estado do Maranhão, vinculado à Certidão nº 837199/2020, em 04/12/2020



ITEM	CÓDIGO	BANCO	DESCRIÇÃO	UND	QUANT.
1			<b>SERVIÇOS PRELIMINARES E ADMINISTRAÇÃO LOCAL</b>		
1.1	11397	ORSE	Placa de obra em lona com impressão digital 1,50 x 2,00m, inclusive estrutura em metalon 20 x 20cm e escoramento, instalada	UN	1.00
1.2	COMPO1	PRÓPRIO	ADMINISTRAÇÃO LOCAL DA OBRA I	MÊS	1.00
2			<b>COBERTURA</b>		
2.1	COMPO2	PRÓPRIO	RETELHAMENTO DE TELHAS CERÂMICAS TIPO CANAL COMUM COM REAPROVEITAMENTO DE 80%	M2	123.53
2.2	92541	SINAPI	TRAMA DE MADEIRA COMPOSTA POR RIPAS, CAIBROS E TERÇAS PARA TELHADOS DE ATÉ 2 ÁGUAS PARA TELHA CERÂMICA CAPA-CANAL, INCLUSO TRANSPORTE VERTICAL. AF_07/2019	M2	30.88
2.3	94229	SINAPI	CALHA EM CHAPA DE AÇO GALVANIZADO NÚMERO 24, DESENVOLVIMENTO DE 100 CM, INCLUSO TRANSPORTE VERTICAL. AF_07/2019	M	15.00
2.4	94224	SINAPI	EMBOÇAMENTO COM ARGAMASSA TRAÇO 1:2:9 (CIMENTO, CAL E AREIA). AF_07/2019	M	18.00
3			<b>ESQUADRIAS</b>		
3.1	91314	SINAPI	KIT DE PORTA DE MADEIRA PARA PINTURA, SEMI-OCA (LEVE OU MÉDIA), PADRÃO POPULAR, 80X210CM, ESPESSURA DE 3,5CM, ITENS INCLUSOS: DOBRADIÇAS, MONTAGEM E INSTALAÇÃO DO BATENTE, FECHADURA COM EXECUÇÃO DO FURO - FORNECIMENTO E INSTALAÇÃO. AF_12/2019	M2	1.00
3.2	1797	ORSE	Revisão de esquadria de madeira	M2	23.52
3.3	91307	SINAPI	FECHADURA DE EMBUTIR PARA PORTAS INTERNAS, COMPLETA, ACABAMENTO PADRÃO POPULAR, COM EXECUÇÃO DE FURO - FORNECIMENTO E INSTALAÇÃO. AF_12/2019	UN	6.00
3.4	84959	SINAPI	VIDRO LISO COMUM TRANSPARENTE, ESPESSURA 6MM	M2	4.00
4			<b>REVESTIMENTOS</b>		
4.1	87878	SINAPI	CHAPISCO APLICADO EM ALVENARIAS E ESTRUTURAS DE CONCRETO INTERNAS, COM COLHER DE PEDREIRO. ARGAMASSA TRAÇO 1:3 COM PREPARO MANUAL. AF_06/2014	M2	35.00
4.2	87530	SINAPI	MASSA ÚNICA, PARA RECEBIMENTO DE PINTURA, EM ARGAMASSA TRAÇO 1:2:8, PREPARO MANUAL, APLICADA MANUALMENTE EM FACES INTERNAS DE PAREDES, ESPESSURA DE 20MM, COM EXECUÇÃO DE TALISCAS. AF_06/2014	M2	35.00
5			<b>PINTURA</b>		
5.1	88497	SINAPI	APLICAÇÃO E LIXAMENTO DE MASSA LÁTEX EM PAREDES, DUAS DEMÃOS. AF_06/2014	M2	66.98
5.2	88496	SINAPI	APLICAÇÃO E LIXAMENTO DE MASSA LÁTEX EM TETO, DUAS DEMÃOS. AF_06/2014	M2	16.03
5.3	88489	SINAPI	APLICAÇÃO MANUAL DE PINTURA COM TINTA LÁTEX ACRÍLICA EM PAREDES, DUAS DEMÃOS. AF_06/2014	M2	956.84
5.4	88490	SINAPI	PINTURA DE LETREIRO/LOGOMARCA COM TINTA LÁTEX ACRÍLICA EM PAREDES, DUAS DEMÃOS	M2	50.00
5.5	88486	SINAPI	APLICAÇÃO MANUAL DE PINTURA COM TINTA LÁTEX PVA EM TETO, DUAS DEMÃOS. AF_06/2014	M2	160.25
5.6	73739/001	SINAPI	PINTURA ESMALTE ACETINADO EM MADEIRA, DUAS DEMÃOS	M2	78.25
6			<b>INSTALAÇÕES ELÉTRICAS</b>		
6.1	625	ORSE	Revisão de ponto elétrico, em teto	PT	26.00
6.2	625	ORSE	Revisão de ponto elétrico, em parede	PT	20.00
6.3	93141	SINAPI	PONTO DE TOMADA RESIDENCIAL INCLUINDO TOMADA 10A/250V, CAIXA ELÉTRICA, ELETRODUTO, CABO, RASGO, QUEBRA E CHUMBAMENTO. AF_01/2016	UN	2.00
6.4	COMPO3	Próprio	LUMINÁRIA TIPO PLAFON EM PLÁSTICO, DE SOBREPOR, COM 1 LÂMPADA COMPACTA FLUORESCENTE DE 45 W - FORNECIMENTO E INSTALAÇÃO	UN	30.00
7			<b>INSTALAÇÕES HIDROSSANITÁRIAS</b>		
7.1	1201	ORSE	Revisão de ponto de água	PT	10.00
7.2	1681	ORSE	Revisão de ponto de esgoto	PT	10.00
7.3	86943	SINAPI	LAVATÓRIO LOUÇA BRANCA SUSPENSO, 29,5 X 39CM OU EQUIVALENTE, PADRÃO POPULAR, INCLUSO SIFÃO FLEXÍVEL EM PVC, VÁLVULA E ENGATE FLEXÍVEL 30CM EM PLÁSTICO E TORNEIRA CROMADA DE MESA, PADRÃO POPULAR - FORNECIMENTO E INSTALAÇÃO. AF_01/2020	UN	3.00
7.4	86931	SINAPI	VASO SANITÁRIO SIFONADO COM CAIXA ACOPLADA LOUÇA BRANCA, INCLUSO ENGATE FLEXÍVEL EM PLÁSTICO BRANCO, 1/2 X 40CM - FORNECIMENTO E INSTALAÇÃO. AF_01/2020	UN	5.00
8			<b>DIVERSOS E LIMPEZA DA OBRA</b>		
8.1	4401	ORSE	Ventilador de piso ou parede	UN	5.00
8.2	3251	ORSE	Instalação de ventilador	UN	5.00
8.3	99811	SINAPI	LIMPEZA FINAL DA OBRA	M2	222.53

Paulo Renato Cordeiro de Oliveira  
CREA / CONFEA 1915421101

Certidão nº 837199/2020  
09/01/2021, 16:35

Chave de Impressão: 4YW8d

O documento neste ato registrado foi emitido em 04/12/2020 e contém 16 folhas



22/11



Certidão de Acervo Técnico - CAT  
Resolução Nº 1025 de 30 de Outubro de 2009  
Resolução Nº 218 de 29 de Junho de 1973

**CREA-MA**

CAT COM REGISTRO DE ATESTADO

**815447/2019**

Atividade concluída

**Conselho Regional de Engenharia e Agronomia do Estado do Maranhão**

CERTIFICAMOS, em cumprimento ao disposto na Resolução nº 1.025, de 30 de outubro de 2009, do Confea, que consta dos assentamentos deste Conselho Regional de Engenharia e Agronomia do Estado do Maranhão - Crea-MA, o Acervo Técnico do profissional **CHRISTIAN WALTER BRITO MELO** referente à(s) Anotação(ões) de Responsabilidade Técnica - ART abaixo discriminada(s):

Profissional: **CHRISTIAN WALTER BRITO MELO**  
Registro: **1118222105MA** RNP: **1118222105**  
Título profissional: ENGENHEIRO CIVIL

Número da ART: **MA20190256270** Tipo de ART: OBRA / SERVIÇO Registrada em: 17/05/2019 Baixada em: 21/05/2019  
Forma de registro: INICIAL Participação técnica: INDIVIDUAL  
Empresa contratada: **R.WAGNER DE SOUSA SILVA-ME**

Contratante: **ALIANÇA DISTRIBUIDORA DE ALIMENTOS E SERVIÇOS EIRELI** CPF/CNPJ: **20.184.191/0001-04**  
Endereço do contratante: RUA DA FAZENDA Nº: 23  
Complemento: QUADRA ANEXO A Bairro: ANTENOR VIANA  
Cidade: CAXIAS UF: MA CEP: 65603310  
Contrato: Celebrado em:  
Valor do contrato: R\$ 979.534,66 Tipo de contratante: Pessoa Jurídica de Direito Privado  
Ação institucional: Outros  
Endereço da obra/serviço: RUA DO MATADOURO Nº: S/N  
Complemento: Bairro: RAIZ  
Cidade: CAXIAS UF: MA CEP: 65607610  
Data de início: 11/02/2019 Conclusão efetiva: 20/05/2019  
Finalidade: SEM DEFINIÇÃO  
Proprietário: **ALIANÇA DISTRIBUIDORA DE ALIMENTOS E SERVIÇOS EIRELI** CPF/CNPJ: **20.184.191/0001-04**  
Atividade Técnica: **1 - ATUACAO #A0109 - EDIFICIOS DE ALVENARIA P/ FINS ESPECIAIS 53 - EXECUCAO 1.00 unidade;**

**Observações**

CONSTRUÇÃO DE ESCOLA COM 04(CINCO) SALAS DE AULA NA CIDADE DE CAXIAS/MA.

**Informações Complementares**

CERTIFICAMOS, finalmente, que se encontra vinculado à presente Certidão de Acervo Técnico - CAT, o atestado contendo 9 folha(s), expedido pelo contratante da obra/serviço, a quem cabe a responsabilidade pela veracidade e exatidão das informações nele constantes.

**Certidão de Acervo Técnico nº 815447/2019**  
**28/05/2019, 13:40**  
**CbbZB**

A Certidão de Acervo Técnico (CAT) à qual o atestado está vinculado constituirá prova da capacidade técnico-profissional da pessoa jurídica somente se o responsável técnico indicado estiver ou venha a ser integrado ao seu quadro técnico por meio de declaração entregue no momento da habilitação ou da entrega das propostas.

Certificamos que se encontra vinculado à presente CAT o atestado apresentado em cumprimento à Lei nº 8.666/93, expedido pela pessoa jurídica contratante, a quem cabe a responsabilidade pela veracidade e exatidão das informações nele constantes. É de responsabilidade deste Conselho a verificação da atividade profissional em conformidade com a Lei nº 5.194/66 e Resoluções do Conselho Federal de Engenharia e Agronomia - CONFEA.

Esta certidão perderá a validade, caso ocorra qualquer alteração posterior dos elementos cadastrais nela contidos.

Fica(m) Excluído(s), no entanto, o(s) serviço(s) cujas atribuições não competem ao(s) profissional(is) em questão.

A autenticidade desta Certidão pode ser verificada em: <https://crea-ma.sitac.com.br/publico/>, com a chave: CbbZB

**Conselho Regional de Engenharia e Agronomia do Estado do Maranhão**

Rua 28 de Julho, nº 214, Centro, São Luís/MA  
Tel: + 55 (98) 2106-8300 Fax: + 55 (98) 2106-8300 E-mail: faleconosco@creama.org.br

**CREA-MA**  
Conselho Regional de Engenharia e Agronomia do Estado do Maranhão

Impresso em: 09/01/2021, às 16:30.



30/11/20

# DISTRIBUIDORA ALTO DO IPEM

Fls. 439  
Proc. Nº 093/21  
Ass. *[assinatura]*

## ATESTADO DE CAPACIDADE TÉCNICA

**CONTRATANTE:** ALIANÇA DISTRIBUIDORA DE ALIMENTOS E SERVIÇOS EIRELI  
**CNPJ:** 20.184.191/0001-04  
**CONTRATADA:** R WAGNER DE SOUSA SILVA – ME  
**CNPJ:** 28.718.762/0001-47  
**ART. Nº** MA20190256270

Este documento encontra-se registrado no Conselho Regional de Engenharia e Agronomia do Estado do Maranhão, vinculado à Certidão nº 815447/2019, em 28/05/2019

Atesto para os devidos fins de direito, que o Engenheiro Civil **Christian Walter Brito Melo**, registrado no CREA nº 1118222105, sendo responsável técnico pela empresa: **R WAGNER DE SOUSA SILVA – ME**, firma estabelecida na Rua Aniceto Cruz, 420 – Sala 01 – Ponte – Caxias – MA, inscrita no CNPJ: 28.718.762/0001-47 e registrada no CREA nº 5387965, executou os serviços de construção de escola com 04(quatro) salas de aula, situado na Rua do Matadouro, s/n, bairro Raiz, na cidade de Caxias – MA, no período de 11 de fevereiro de 2019 a 20 de maio de 2019, conforme ART nº MA20190256270, tendo executado tais serviços com qualidade e eficiência, de acordo com planilha anexa com seus respectivos quantitativos, não contendo em nossos arquivos nada que desabone a sua capacidade técnica. SENDO:



Caxias – MA, 24 de Maio de 2019.

### 4º. OFÍCIO EXTRAJUDICIAL

Reconheço por semelhança a(s) Firma(s)

de *Antônia Nunes da Paz*

\_\_\_\_\_

Em tes. *[assinatura]* da verdade

Caxias(MA) 24 de Maio de 2019

Del. Rosália Maria Alencar Souza

Escrevente Substituta

Cartório 4º Ofício Sete Extrajudicial

4º OFÍCIO

*Antônia Nunes da Paz*

**Antônia Nunes da Paz**  
**CPF: 282.867.583-15**  
**Administradora**



**ALIANÇA DISTRIBUIDORA DE ALIMENTOS E SERVIÇOS EIRELI – M**  
**CNPJ: 20.184.191/0001-04 IE: 12.436.541-8**  
**Rua da Fazenda (Alto do Ipe), nº 23 Qd A, Anexo A – Antenor Viana- CAXIAS – MARANHÃO**  
**FONE: (99) 8809-9269**

Certidão nº 815447/2019  
09/01/2021, 16:30

Chave de Impressão: CbbZB

O documento neste ato registrado foi emitido em 27/05/2019 e contém 9 folhas

*[assinatura]*

*[assinatura]*



3/11/19



**CONTRATANTE:** ALIANÇA DISTRIBUIDORA DE ALIMENTOS E SERVIÇOS EIRELI  
**CNPJ:** 20.184.191/0001-04  
**CONTRATADA:** R WAGNER DE SOUSA SILVA – ME  
**CNPJ:** 28.718.762/0001-47  
**ART. Nº** MA20190256270

Este documento encontra-se registrado no Conselho Regional de Engenharia e Agronomia do Estado do Maranhão, vinculado à Certidão nº 815447/2019, em 28/05/2019 em



ITEM	DESCRIÇÃO DOS SERVIÇOS	UNID.	QUANT.
<b>1.0</b>	<b>SERVIÇOS PRELIMINARES</b>		
1.1	Placa de obra em chapa zincada, instalada.	m <sup>2</sup>	6,40
1.2	Barracão para escritório de obra porte pequeno s=25,41m <sup>2</sup>	m <sup>2</sup>	20,00
1.3	Locação de construção de edificação com gabarito de madeira	m <sup>2</sup>	1.129,64
1.4	Ligação provisória de energia elétrica em canteiro de obra	un	1,00
1.5	Instalação provisória de água	un	1,00
1.6	Instalações provisórias de esgoto	un	1,00
1.7	Sondagem do terreno	un	5,00
1.8	Limpeza de terreno com remoção de camada vegetal	m <sup>2</sup>	4.000,00
<b>2.0</b>	<b>MOVIMENTO DE TERRAS PARA FUNDAÇÕES</b>		
2.1	Aterro apiloado em camadas de 0,20 m com material argila - arenoso (entre baldramas)	m <sup>3</sup>	168,50
2.2	Escavação manual de valas em qualquer terreno exceto rocha até h=1,50 m	m <sup>3</sup>	94,33
2.3	Regularização e compactação do fundo de valas	m <sup>2</sup>	184,58
2.4	Reaterro apiloado de vala com material da obra	m <sup>3</sup>	55,58
<b>3.0</b>	<b>FUNDAÇÕES</b>		
	<b>CONCRETO ARMADO PARA FUNDAÇÕES</b>		
3.1	Estaca a trado (broca) d=20 cm com concreto fck=15 Mpa (sem armação)	m	491,00
3.2	Lastro de concreto magro (e=3,0 cm) - preparo mecânico	m <sup>2</sup>	81,88
3.3	Forma de madeira comum para Fundações - reaproveitamento 5X	m <sup>2</sup>	175,15
3.4	Armação aço CA-50, Diam. 6,3 (1/4) á 12,5mm(1/2) - Fornecimento/corte perda de 10%) / dobra / colocação.	kg	684,00
3.5	Armação de aço CA-60 Diam. 3,4 a 6,0mm-Fornecimento/corte perda de 10%) / dobra / colocação.	kg	307,55
3.6	Concreto para Fundação fck=25MPa, incluindo preparo, lançamento, adensamento.	m <sup>3</sup>	46,12
	<b>CONCRETO ARMADO PARA FUNDAÇÕES - VIGAS BALDRAMES</b>		
3.7	Forma de madeira comum para Fundações - reaproveitamento 5X	m <sup>2</sup>	463,48
3.8	Armação aço CA-50, Diam. 6,3 (1/4) á 12,5mm(1/2) - Fornecimento/corte perda de 10%) / dobra / colocação.	kg	981,45
3.9	Armação de aço CA-60 Diam. 3,4 a 6,0mm-Fornecimento/corte perda de 10%) / dobra / colocação.	kg	395,00
3.10	Concreto para Fundação fck=25MPa, incluindo preparo, lançamento, adensamento.	m <sup>3</sup>	36,87
	<b>CONCRETO ARMADO PARA FUNDAÇÕES - BASE CAIXA D'ÁGUA</b>		
3.11	Forma de madeira comum para Fundações - reaproveitamento 5X	m <sup>2</sup>	5,60
3.12	Armação aço CA-50, Diam. 6,3 (1/4) á 12,5mm(1/2) - Fornecimento/corte perda de 10%) / dobra / colocação.	kg	525,00
3.13	Armação de aço CA-60 Diam. 3,4 a 6,0mm-Fornecimento/corte perda de 10%) / dobra / colocação.	kg	82,00
3.14	Concreto para Fundação fck=20MPa, incluindo preparo, lançamento, adensamento.	m <sup>3</sup>	3,92
3.15	Estaca a trado (broca) d=30 cm com concreto fck=20 Mpa (sem armação)	m	63,00
<b>4.0</b>	<b>SUPERESTRUTURA</b>		
	<b>CONCRETO ARMADO - VIGAS</b>		
4.1	Forma de madeira para estrutura de concreto - reaproveitamento 5X	m <sup>2</sup>	453,62
4.2	Armação aço CA-50, Diam. 6,3 (1/4) á 12,5mm(1/2) - Fornecimento/corte perda de 10%) / dobra / colocação.	kg	931,45

Certidão nº 815447/2019  
09/01/2021, 16:30

Chave de Impressão: CbbzB

O documento neste ato registrado foi emitido em 27/05/2019 e contém 9 folhas





4.3	Armação de aço CA-60 Diam. 3,4 a 6,0mm-Fornecimento/corte perda de 10%) / dobra / colocação.	kg	379,00
4.4	Concreto para estrutura fck=25MPa, incluindo preparo, lançamento, adensamento.	m³	37,81
<b>CONCRETO ARMADO - LAJES E PILARES</b>			
4.5	Forma de madeira para estrutura de concreto - reaproveitamento 5X	m²	319,27
4.6	Fabricação, montagem e desmontagem de formas	m²	1.521,08
4.7	Armação aço CA-50, Diam. 6,3 (1/4) á 12,5mm(1/2) - Fornecimento/corte perda de 10%) / dobra / colocação.	kg	1.826,27
4.8	Armação de aço CA-60 Diam. 3,4 a 6,0mm-Fornecimento/corte perda de 10%) / dobra / colocação.	kg	404,73
4.9	Concreto para estrutura fck=25MPa, incluindo preparo, lançamento, adensamento.	m³	46,15
4.10	Laje pré-moldada para forro	m²	647,46
<b>5.0 SISTEMA DE VEDAÇÃO VERTICAL INTERNO E EXTERNO (PAREDES)</b>			
5.1	Alvenaria de vedação de 1/2 vez em tijolos cerâmicos de 08 furos (dimensões nominais: 19x19x09); assentamento em argamassa no traço 1:2:8 (cimento, cal e areia)	m²	1.214,03
5.2	Encunhamento (aperto de alvenaria) em tijolo cerâmicos maciços 5x10x20cm 1 vez (esp. 20cm), assentamento c/ argamassa traço1:6 (cimento e areia)	m²	29,53
5.3	Verga 10X10CM em concreto pre-moldado FCK=20MPA	m	232,00
5.4	Divisória de banheiros e sanitários em granito com espessura de 2cm polido assentado com argamassa traço 1:4	m²	12,92
<b>6.0 ESQUADRIAS</b>			
<b>PORTAS DE MADEIRA</b>			
6.1	Porta de abrir em madeira 0,80x2,10m , <b>PM1</b> , incluso aduela 1A, alizar e dobradiça com anéis, conforme projeto de esquadrias	un	7,00
6.2	Porta de abrir em madeira 0,80x2,10m com Chapa metálica h=50cm, visor de vidro 20x110cm, <b>PM2</b> , conforme projeto de esquadrias	un	7,00
6.3	Porta de abrir em madeira 0,80x2,10m com Chapa metálica, <b>PM3</b> , conforme projeto de esquadrias	un	2,00
6.4	Porta de Madeira - <b>PM4</b> - 0,60x210 - com veneziana excluso ferragens, conforme projeto de esquadrias	un	1,00
6.5	Porta de Madeira - <b>PM5</b> - 0,80x210, com veneziana excluso ferragens, conforme projeto de esquadrias	un	3,00
6.7	Porta de abrir- Box em madeira Laminado 0,60x1,60m, <b>PM6</b> , incluso marco, dobradiças e tarjeta tipo LIVRE/OCUPADO conforme projeto de esquadrias	un	3,00
6.8	Porta de abrir-Box em madeira Laminado 0,80x1,60m, <b>PM7</b> , incluso marco, dobradiças e tarjeta tipo LIVRE/OCUPADO, conforme projeto de esquadrias	un	2,00
<b>FERRAGENS E ACESSÓRIOS</b>			
6.9	Fechadura de embutir completa, para portas externas	un	18,00
6.10	Fechadura de embutir completa, para portas de banheiro	un	5,00
<b>PORTAS DE ALUMÍNIO</b>			
6.11	Porta de abrir de 0,80x2,10m em chapa de alumínio com vidro e veneziana-PA1, conforme projeto de esquadrias, inclusive ferragens	m²	1,68
<b>JANELAS DE ALUMÍNIO</b>			
6.12	Janela de Alumínio, basculante 60x40cm, <b>JA-1</b> , conforme projeto de esquadrias, inclusive ferragens	m²	0,24
6.13	Janela de Alumínio, de abrir 60x90cm, <b>JA-2</b> , conforme projeto de esquadrias, inclusive ferragens	m²	1,08
6.14	Janela de Alumínio, basculante 100x40cm, <b>JA-3</b> , conforme projeto de esquadrias, inclusive ferragens	m²	2,80
6.15	Janela de Alumínio, basculante 150x40cm, <b>JA-4</b> , conforme projeto de esquadrias, inclusive ferragens	m²	0,60
6.16	Janela de Alumínio, de correr 120x100cm, <b>JA-5</b> , conforme projeto de esquadrias, inclusive ferragens	m²	7,20
6.17	Janela de Alumínio, basculante 150x110cm, <b>JA-6</b> , conforme projeto de esquadrias, inclusive ferragens	m²	3,30

Este documento encontra-se registrado no Conselho Regional de Engenharia e Agronomia do Estado do Maranhão, vinculado à Certidão nº 815447/2019, em 28/05/2019, emitida em



Certidão nº 815447/2019  
09/01/2021, 16:30

Chave de Impressão: CbbZB

O documento neste ato registrado foi emitido em 27/05/2019 e contém 9 folhas



6.18	Janela de Alumínio, basculante 200x110cm, JA-7, conforme projeto de esquadrias, inclusive ferragens	m²	8,80
6.19	Janela de Alumínio, basculante 220X110cm, JA-8, conforme projeto de esquadrias, inclusive ferragens	m²	67,76
6.20	Janela de Alumínio, com veneziana fixa 200X60cm, JA-9, conforme projeto de esquadrias, inclusive ferragens	m²	7,20
6.21	Tela de nylon de proteção- fixada na esquadria	m²	4,20
<b>VIDROS</b>			
6.22	Vidro miniboreal incolor, espessura 6mm- fornecimento e instalação	m²	2,00
6.23	Vidro liso comum incolor, espessura 6mm- fornecimento e instalação	m²	89,78
6.24	Espelho cristal esp. 4mm sem moldura	m²	4,40
<b>7.0 SISTEMAS DE COBERTURA</b>			
7.1	Estrutura de Madeira aparelhada com tesoura vão de 3,0 a 7,0 m para telha cerâmica	m²	1.139,54
7.2	Cobertura em telha cerâmica tipo romana	m²	1.189,68
7.3	Cumeeira com telha cerâmica emboçada com argamassa traço 1:2:8	m	213,80
7.4	Estrutura metálica em aço estrutural perfil I	kg	7.189,68
7.5	Telhamento com telha metálica termoacústico	m²	1.289,68
7.6	Cumeeira termoacústica	m	96,17
<b>8.0 IMPERMEABILIZAÇÃO</b>			
8.1	Impermeabilização com tinta betuminosa em fundações, baldrame	m²	563,48
<b>9.0 REVESTIMENTOS INTERNOS E EXTERNOS</b>			
9.1	Chapisco em parede com argamassa traço - 1:3 (cimento / areia)	m²	2.199,41
9.2	Chapisco em teto com argamassa traço - 1:3 (cimento / areia)	m²	679,57
9.3	Emboço de parede, com argamassa traço - 1:2:9 (cimento / cal / areia), espessura 1,5 cm	m²	1.991,41
9.4	Reboco de parede, com argamassa traço - 1:2:6 (cimento / cal / areia), espessura 2,0 cm (massa única)	m²	1.307,77
9.5	Reboco de teto, com argamassa traço - 1:2:9 (cimento / cal / areia), espessura 1,5 cm	m²	579,57
9.6	Revestimento cerâmico de paredes PEI IV- cerâmica 30 x 40 cm aplicado com argamassa industrializada- incl. rejunte - conforme projeto	m²	539,53
9.7	Revestimento cerâmico de paredes PEI IV - cerâmica 10 x 10 cm aplicado com argamassa industrializada- incl. rejunte - conforme projeto	m²	322,12
9.8	Roda meio em madeira (largura=10cm)	m	257,15
<b>10.0 SISTEMAS DE PISOS INTERNOS E EXTERNOS (PAVIMENTAÇÃO)</b>			
10.1	Camada impermeabilizadora e=5cm	m²	814,48
10.2	Camada regularizadora e=3cm	m²	814,48
10.3	Piso cerâmico esmaltado PEI V - 40 x 40 cm aplicado com argamassa industrializada - incl. rejunte - Branco antiderrapante - conforme projeto	m²	65,28
10.4	Piso cerâmico esmaltado PEI V - 40 x 40 cm aplicado com argamassa industrializada - incl. rejunte - Cinza Antiderrapante - conforme projeto	m²	749,20
10.5	Piso podotátil interno em borracha 30x30cm, assentamento com cola vinil (fornecimento e assentamento)	m²	40,95
10.6	Piso tátil de alerta/direcional em placas pré-moldadas - 5MPa	m²	5,40
10.7	Soleira em granito cinza andorinha, L=15cm, E=2cm	m	18,50
<b>PAVIMENTAÇÃO EXTERNA</b>			
10.8	Contrapiso/lastro de concreto não estrutural, e=5cm, preparado com betoneira	m²	350,81
10.9	Piso de concreto in loco usinado	m²	51,98
10.10	Meio -fio (GUIA) de concreto premoldado	m	27,30
10.11	Lastro de brita para o estacionamento	m²	11,28
10.12	Rampa de acesso em concreto não estrutural	m²	11,98
<b>11.0 PINTURA</b>			
11.1	Emassamento de paredes internas com massa PVA - 02 demãos	m²	432,55
11.2	Emassamento de lajes internas com massa PVA - 02 demãos	m²	579,57
11.3	Pintura em latex acrílico 02 demãos sobre paredes internas e externas	m²	1.307,77
11.4	Pintura em latex PVA 02 demãos sobre lajes internas e externas	m²	579,57
11.5	Pintura em esmalte automotiva para telhas em alumínio	m²	1.257,77
11.6	Pintura em esmalte acetinado 02 demãos para portão	m²	21,60

Este documento encontra-se registrado no Conselho Regional de Engenharia e Agronomia do Estado do Maranhão, vinculado à Certidão nº 815447/2019, em 28/05/2019 em  
emitida



Certidão nº 815447/2019  
09/01/2021, 16:30

Chave de Impressão: CbbZB

O documento neste ato registrado foi emitido em 27/05/2019 e contém 9 folhas

