



ESTADO DO MARANHÃO
MUNICIPIO DE CHAPADINHA
PREFEITURA MUNICIPAL DE CHAPADINHA

EDITAL

CONCORRÊNCIA Nº 006/2024
PROC. ADMINISTRATIVO Nº 0632/2024

O MUNICÍPIO DE CHAPADINHA, TORNA PÚBLICO, PARA CONHECIMENTO DOS INTERESSADOS, QUE A PREFEITURA MUNICIPAL, REALIZARÁ LICITAÇÃO NA MODALIDADE **CONCORRÊNCIA**, NA FORMA **ELETRÔNICA**, NOS TERMOS DA LEI FEDERAL Nº14.133, DE 01 DE ABRIL DE 2021, REGULAMENTADO PELO DECRETO MUNICIPAL Nº 008/2023 E DEMAIS LEGISLAÇÃO CORRELATA, CONFORME ART. 187 DA LEI Nº 14.133/21 E DAS EXIGÊNCIAS ESTABELECIDAS NESTE EDITAL.

Data da sessão: 15/03/2024

Horário: 10:00h

Local: Portal de Compras Públicas – www.portaldecompraspublicas.com.br

Critério de Julgamento: Menor Preço Global

Modo de disputa: Aberto e Fechado

Impugnações e Esclarecimentos Até às 17:59 horas do dia 12/03/2024.

1. DO OBJETO.

1.1. O objeto da presente licitação é a escolha da proposta mais vantajosa para **Contratação de empresa especializada em serviços de engenharia para construção da Unidade Básica de Saúde da Família no Bairro Caterpillar município de Chapadinda**, conforme condições, quantidades e exigências estabelecidas neste Edital e seus anexos.

1.2. A licitação será dividida em um item único, conforme tabela constante do Projeto Técnico, no valor total de **R\$ 705.765,13 (setecentos e cinco mil, setecentos e sessenta e cinco reais e treze centavos)**.

1.3. O critério de julgamento adotado será o **menor preço global**, considerado o menor dispêndio para a Administração, nos termos do art. 34 da Lei nº 14.133/2021, e observadas as exigências contidas neste Edital e seus Anexos quanto às especificações do objeto.

2. DOS RECURSOS ORÇAMENTÁRIOS

As despesas para atender a esta licitação estão programadas em dotação orçamentária própria, prevista no orçamento da União para o exercício de 2024, na classificação abaixo:

02.14.02	FUNDO MUNICIPAL DE SAÚDE
10.301.0039.1035.0000	CONSTRUÇÃO, REFORMA E AMPLIAÇÃO DE UBS
44.90.51.00	Obras e Instalações

3. DO CREDENCIAMENTO.

3.1. O Credenciamento é o nível básico do registro cadastral no **PORTAL DE COMPRAS PÚBLICAS** que permite a participação dos interessados na modalidade LICITATÓRIA CONCORRÊNCIA, em sua FORMA ELETRÔNICA.

3.2. O cadastro deverá ser feito no Portal de Compras Públicas, no sítio www.portaldecompraspublicas.com.br;



ESTADO DO MARANHÃO
MUNICIPIO DE CHAPADINHA
PREFEITURA MUNICIPAL DE CHAPADINHA

3.3. O credenciamento junto ao provedor do sistema implica a responsabilidade do licitante ou de seu representante legal e a presunção de sua capacidade técnica para realização das transações inerentes a esta licitação.

3.4. O licitante responsabiliza-se exclusiva e formalmente pelas transações efetuadas em seu nome, assume como firmes e verdadeiras suas propostas e seus lances, inclusive os atos praticados diretamente ou por seu representante, excluída a responsabilidade do provedor do sistema ou do órgão ou entidade promotora da licitação por eventuais danos decorrentes de uso indevido das credenciais de acesso, ainda que por terceiros.

3.5. É de responsabilidade do cadastrado conferir a exatidão dos seus dados cadastrais no **PORTAL DE COMPRAS PUBLICAS** e mantê-los atualizados junto aos órgãos responsáveis pela informação, devendo proceder, imediatamente, à correção ou à alteração dos registros tão logo identifique incorreção ou aqueles se tornem desatualizados.

3.5.1. A não observância do disposto no subitem anterior poderá ensejar desclassificação no momento da habilitação.

4. DA PARTICIPAÇÃO NA CONCORRÊNCIA.

4.1. Poderão participar desta Concorrência interessados cujo ramo de atividade seja compatível com o objeto desta licitação, e que estejam com Credenciamento regular no **PORTAL DE COMPRAS PUBLICAS**.

4.2. Será concedido tratamento favorecido para as microempresas e empresas de pequeno porte, para as sociedades cooperativas mencionadas no artigo 34 da Lei nº 11.488/2007, para o microempreendedor individual - MEI, nos limites previstos da Lei Complementar nº 123/2006 e no artigo 4º da Lei nº 14.133/2021.

4.3. Não poderão participar desta licitação os interessados:

4.3.1. Proibidos de participar de licitações e celebrar contratos administrativos, na forma da legislação vigente;

4.3.2. Que não atendam às condições deste Edital e seu(s) anexo(s);

4.3.3. Estrangeiros que não tenham representação legal no Brasil com poderes expressos para receber citação e responder administrativa ou judicialmente;

4.3.4. Que se enquadrem nas vedações previstas nos artigos 9º e 14 da Lei nº 14.133/2021;

4.3.5. Que estejam sob falência, concurso de credores, concordata ou em processo de dissolução ou liquidação;

4.3.6. Organizações da Sociedade Civil de Interesse Público - OSCIP, atuando nessa condição (Acórdão nº 746/2014-TCU-Plenário).

4.4. A pessoa jurídica poderá participar da licitação em consórcio, observadas as regras do art. 15 da Lei nº 14.133/2021.

4.5. Como condição para participação na concorrência, a licitante assinalará “sim” ou “não” em campo próprio do sistema eletrônico, relativo às seguintes declarações:



**ESTADO DO MARANHÃO
MUNICÍPIO DE CHAPADINHA
PREFEITURA MUNICIPAL DE CHAPADINHA**

4.5.1. Que cumpre os requisitos estabelecidos no artigo 3º da Lei Complementar nº 123/2006, estando apta a usufruir do tratamento favorecido estabelecido em seus arts. 42 a 49 e que não celebrou contratos com a Administração Pública cujos valores extrapolem a receita bruta máxima admitida para fins de enquadramento como empresa de pequeno porte;

4.5.1.1. Nos itens exclusivos para participação de microempresas e empresas de pequeno porte, a assinalação do campo “não” impedirá o prosseguimento no certame;

4.5.1.2. Nos itens em que a participação não for exclusiva para microempresas e empresas de pequeno porte, a assinalação do campo “não” apenas produzirá o efeito de o licitante não ter direito ao tratamento favorecido previsto na Lei Complementar nº 123/2006, mesmo que microempresa, empresa de pequeno porte.

4.5.2. Que está ciente e concorda com as condições contidas no Edital e seus anexos;

4.5.3. Que cumpre os requisitos para a habilitação definidos no Edital e que a proposta apresentada está em conformidade com as exigências editalícias;

4.5.4. Que inexistem fatos impeditivos para sua habilitação no certame, ciente da obrigatoriedade de declarar ocorrências posteriores;

4.5.5. Que não emprega menor de 18 anos em trabalho noturno, perigoso ou insalubre e não emprega menor de 16 anos, salvo menor, a partir de 14 anos, na condição de aprendiz, nos termos do artigo 7º, XXXIII, da Constituição Federal de 1998;

4.5.6. Que a proposta foi elaborada de forma independente;

4.5.7. Que não possui, em sua cadeia produtiva, empregados executando trabalho degradante ou forçado, observando o disposto nos incisos III e IV do art. 1º e no inciso III do art. 5º da Constituição Federal;

4.5.8. Que cumpre com a reserva de cargos prevista em lei para pessoa com deficiência ou para reabilitado da Previdência Social e que atenda às regras de acessibilidade previstas na legislação, conforme disposto no art. 93 da Lei nº 8.213/1991.

4.6. A declaração falsa relativa ao cumprimento de qualquer condição sujeitará o licitante às sanções previstas em lei e neste Edital.

4.7. Juntamente com a proposta de preços e os documentos de habilitação, as empresas proponentes deverão apresentar o recolhimento de quantia a título de garantia de proposta, de no máximo (1%) um por cento do valor orçado para esta contratação, conforme as modalidades previstas no art. 96 da Lei nº 14.133, como condição de classificação de sua proposta e consequente classificação

5. DA APRESENTAÇÃO DA PROPOSTA E DOS DOCUMENTOS DE HABILITAÇÃO.

5.1. Os licitantes encaminharão, exclusivamente por meio do sistema eletrônico, proposta com a descrição do objeto ofertado e o preço, até a data e o horário estabelecidos para abertura da sessão pública, quando, então, encerrar-se-á automaticamente a etapa de envio dessa documentação.

5.2. O envio da proposta, bem como dos documentos de habilitação exigidos neste Edital, ocorrerá por meio de chave de acesso e senha.



ESTADO DO MARANHÃO
MUNICÍPIO DE CHAPADINHA
PREFEITURA MUNICIPAL DE CHAPADINHA

5.3. Os documentos de habilitação serão exigidos após encerrada a fase de lances, e somente do licitante melhor classificado que terá o prazo de até 02 (duas) horas para o envio, sob pena de desclassificação caso não cumpra este prazo.

5.4. As **Microempresas (ME)** e **Empresas de Pequeno Porte (EPP)** deverão encaminhar a documentação de habilitação, ainda que haja alguma restrição de regularidade fiscal e trabalhista, nos termos do art. 43, § 1º da LC nº 123/2006.

5.5. Incumbirá ao licitante acompanhar as operações no sistema eletrônico durante a sessão pública da Concorrência, ficando responsável pelo ônus decorrente da perda de negócios, diante da inobservância de quaisquer mensagens emitidas pelo sistema ou de sua desconexão.

5.6. Até a abertura da sessão pública, os licitantes poderão retirar ou substituir a proposta e os documentos de habilitação anteriormente inseridos no sistema;

5.7. Não será estabelecida, nessa etapa do certame, ordem de classificação entre as propostas apresentadas, o que somente ocorrerá após a realização dos procedimentos de negociação e julgamento da proposta.

5.8. Os documentos que compõem a proposta e a habilitação do licitante melhor classificado somente serão disponibilizados para avaliação do Agente de Contratação e para acesso público após o encerramento do envio de lances.

6. DO PREENCHIMENTO DA PROPOSTA.

6.1. O licitante enviará sua proposta mediante o preenchimento, no sistema eletrônico, dos seguintes campos:

- a) Valor unitário e total para cada item ou lote de itens, em moeda corrente nacional;
- b) Marca de cada item ofertado (para aquisição de bens ou serviços especiais);
- c) Fabricante de cada item ofertado (para aquisição de bens ou serviços especiais);
- d) Descrição detalhada do objeto, contendo as informações similares à especificação do Termo de Referência: indicando, no que for aplicável, o modelo, prazo de validade ou de garantia, número do registro ou inscrição do bem no órgão competente, quando for o caso (para aquisição de bens ou serviços especiais);
- e) Os licitantes devem respeitar os preços máximos, global e unitário, estabelecidos no orçamento da Administração.
- f) É vedada a aceitação de preços unitários acima dos previstos no orçamento da Administração.

6.1.1. **Para a contratação de obras ou serviços de engenharia**, a Proposta de Preços anexada com os demais documentos exigidos no edital deverá conter:

- a) Proposta endereçada ao Município de Chapadinho/MA (**conforme modelo em anexo**) em papel timbrado da empresa contendo a razão social, CNPJ, endereço completo, CEP, telefone e e-mail do Licitante, bem como o número da conta corrente, número do banco, número e nome da agência pela qual ocorrerá o crédito dos pagamentos a serem efetuados na hipótese de sagrar-se vencedor desta Licitação, conforme modelo do Anexo I, relacionando ainda os seguintes itens:
 - 1) Preço global em valor numérico e por extenso;
 - 2) Prazo de validade da Proposta, **não será inferior a 90 (noventa) dias**, contados de sua apresentação.
 - 3) Planilha Orçamentária (com BDI) e Cronograma físico financeiro;
 - 4) Planilha de Composição Unitária, (**conforme projeto básico**);
 - 5) Demonstração do BDI de Materiais e BDI de Serviços (encargos) (**conforme projeto básico**).

6.1.1. A PMC analisará o cronograma físico-financeiro da licitante classificada em primeiro lugar, adequando-o, se necessário e de comum acordo com a mesma, às reais condições e necessidades de execução;



ESTADO DO MARANHÃO
MUNICÍPIO DE CHAPADINHA
PREFEITURA MUNICIPAL DE CHAPADINHA

6.1.2. TODAS AS PLANILHAS QUE COMPÕEM A PROPOSTA DE PREÇOS DEVERÃO ESTAR ASSINADAS PELO ENGENHEIRO DA EMPRESA CONTENDO: NOME COMPLETO DO ENGENHEIRO; QUALIFICAÇÃO (EX; Engenheiro Civil, Sanitarista, Eletricista) E NÚMERO DO CREA OU CAU LEGÍVEL, sob pena de desclassificação.

6.1.2.1 – Todos os documentos poderão ser assinados de forma digital;

6.2. Todas as especificações do objeto contidas na proposta vinculam a Contratada.

6.3. Nos valores propostos estarão inclusos todos os custos operacionais, de depreciações, de mão de obra, encargos previdenciários, sociais, trabalhistas, tributários, comerciais e quaisquer outros que incidam direta ou indiretamente no fornecimento dos bens ou serviços.

6.4. Os preços ofertados, tanto na proposta inicial, quanto na etapa de lances, serão de exclusiva responsabilidade do licitante, não lhe assistindo o direito de pleitear qualquer alteração, sob alegação de erro, omissão ou qualquer outro pretexto.

6.5. Os licitantes devem respeitar os preços máximos estabelecidos nas normas de regência de contratações públicas quando participarem de licitações.

7. DA ABERTURA DA SESSÃO, CLASSIFICAÇÃO DAS PROPOSTAS E FORMULAÇÃO DE LANCES.

7.1. A abertura da presente licitação dar-se-á em sessão pública, por meio de sistema eletrônico, na data, horário e local indicados neste Edital.

7.2. O Agente de Contratação verificará as propostas apresentadas, desclassificando, desde logo, aquelas que não estejam em conformidade com os requisitos estabelecidos neste Edital, contenham vícios insanáveis ou não apresentem as especificações técnicas exigidas no Termo de Referência, conforme art. 59 da Lei nº 14.133/2021.

7.2.1. A desclassificação será sempre fundamentada e registrada no sistema, com acompanhamento em tempo real por todos os participantes.

7.2.2. A não desclassificação da proposta não impede o seu julgamento definitivo em sentido contrário, levado a efeito na fase de aceitação.

7.3. O sistema ordenará automaticamente as propostas classificadas, sendo que somente estas participarão da fase de lances.

7.4. O sistema disponibilizará campo próprio para troca de mensagens entre o Agente de Contratação e os licitantes.

7.5. Iniciada a etapa competitiva, os licitantes deverão encaminhar lances exclusivamente por meio do sistema eletrônico, sendo imediatamente informados do seu recebimento e do valor consignado no registro.

7.5.1. O lance deverá ser ofertado de acordo com o critério de julgamento indicado no item 1.2 do Edital.

7.6. Os licitantes poderão oferecer lances sucessivos, observando o horário fixado para abertura da sessão e as regras estabelecidas no Edital.

7.7. O licitante somente poderá oferecer lance de valor inferior ao último por ele ofertado e registrado pelo sistema.



**ESTADO DO MARANHÃO
MUNICIPIO DE CHAPADINHA
PREFEITURA MUNICIPAL DE CHAPADINHA**

7.8. O intervalo mínimo de diferença de valores entre os lances, que incidirá tanto em relação aos lances intermediários quanto em relação à proposta que cobrir a melhor oferta deverá ser de **R\$ 500,00 (quinhentos reais)**.

7.9. O intervalo entre os lances enviados pelo mesmo licitante não poderá ser inferior a 20 (vinte) segundos e o intervalo entre lances não poderá ser inferior a 03 (três) segundos, sob pena de serem automaticamente descartados pelo sistema os respectivos lances.

7.10. Será adotado para o envio de lances na licitação o modo de disputa aberto, em que os licitantes apresentarão lances públicos e sucessivos, com prorrogações.

7.11. A etapa de lances da sessão pública terá duração de dez minutos e, após isso, será prorrogada automaticamente pelo sistema quando houver lance ofertado nos últimos dois minutos do período de duração da sessão pública.

7.12. A prorrogação automática da etapa de lances, de que trata o item anterior, será de dois minutos e ocorrerá sucessivamente sempre que houver lances enviados nesse período de prorrogação, inclusive no caso de lances intermediários.

7.13. Não havendo novos lances na forma estabelecida nos itens anteriores, a sessão pública encerrar-se-á automaticamente.

7.14. Definida a melhor proposta, se a diferença em relação à proposta classificada em segundo lugar for de pelo menos 5% (cinco por cento), o Agente de contratação/Comissão, auxiliado pela equipe de apoio, poderá admitir o reinício da disputa aberta, para a definição das demais colocações.

7.15. Em caso de falha no sistema, os lances em desacordo com os subitens anteriores deverão ser desconsiderados pelo Agente de Contratação.

7.16. Não serão aceitos dois ou mais lances de mesmo valor, prevalecendo aquele que for recebido e registrado primeiro.

7.17. Durante o transcurso da sessão pública os licitantes serão informados, em tempo real, do valor do menor lance registrado, vedada a identificação do licitante.

7.18. No caso de desconexão com o Agente de Contratação, no decorrer da etapa competitiva da Concorrência, o sistema eletrônico poderá permanecer acessível aos licitantes para a recepção dos lances.

7.19. Quando a desconexão do sistema eletrônico persistir por tempo superior a dez minutos, a sessão pública será suspensa e terá reinício somente após comunicação expressa do Agente de Contratação aos participantes do certame, publicada no <http://www.portaldecompraspublicas.com.br>, quando serão divulgadas data e hora para a sua reabertura. E será reiniciada somente após decorridas vinte e quatro horas da comunicação do fato pelo Agente de Contratação aos participantes, no sítio eletrônico utilizado para divulgação.

7.20. Caso o licitante não apresente lances, concorrerá com o valor inicial de sua proposta.

7.21. Em relação a itens não exclusivos para participação de microempresas e empresas de pequeno porte, uma vez encerrada a etapa de lances, será efetivada a verificação automática, junto à Receita Federal, do porte da entidade empresarial. O sistema identificará em coluna própria as microempresas e empresas de pequeno porte



ESTADO DO MARANHÃO
MUNICIPIO DE CHAPADINHA
PREFEITURA MUNICIPAL DE CHAPADINHA

participantes, procedendo à comparação com os valores da primeira colocada, se esta for empresa de maior porte, assim como das demais classificadas, para o fim de aplicar-se o disposto nos arts. 44 e 45 da LC nº 123/2006.

7.22. Nessas condições, as propostas de microempresas e empresas de pequeno porte que se encontrarem na faixa de até **5% (cinco por cento) acima da melhor proposta** ou melhor lance serão consideradas empatadas com a primeira colocada.

7.23. A melhor classificada nos termos do item anterior terá o direito de encaminhar uma última oferta para desempate, obrigatoriamente em valor inferior ao da primeira colocada, **no prazo de 5 (cinco) minutos** controlados pelo sistema, contados após a comunicação automática para tanto.

7.24. Caso a microempresa ou a empresa de pequeno porte melhor classificada desista ou não se manifeste no prazo estabelecido, serão convocadas as demais licitantes microempresa e empresa de pequeno porte que se encontrem naquele intervalo de 5% (cinco por cento), na ordem de classificação, para o exercício do mesmo direito, no prazo estabelecido no subitem anterior.

7.25. No caso de equivalência dos valores apresentados pelas microempresas e empresas de pequeno porte que se encontrem nos intervalos estabelecidos nos subitens anteriores, será realizado sorteio entre elas para que se identifique aquela que primeiro poderá apresentar melhor oferta.

7.26. Quando houver propostas beneficiadas com as margens de preferência em relação ao produto estrangeiro, o critério de desempate será aplicado exclusivamente entre as propostas que fizerem jus às margens de preferência, conforme regulamento.

7.27. A ordem de apresentação pelos licitantes é utilizada como um dos critérios de classificação, de maneira que só poderá haver empate entre propostas iguais (não seguidas de lances).

7.28. Em caso de empate entre duas ou mais propostas, serão utilizados os seguintes critérios de desempate, nesta ordem:

- a) disputa final, hipótese em que os licitantes empatados poderão apresentar nova proposta em ato contínuo à classificação;
- b) avaliação do desempenho contratual prévio dos licitantes;
- c) desenvolvimento pelo licitante de ações de equidade entre homens e mulheres no ambiente de trabalho, conforme regulamento do Decreto Federal 11.430/2023;
- d) desenvolvimento pelo licitante de programa de integridade, conforme orientações dos órgãos de controle;

7.29. Persistindo o empate, será assegurada preferência, sucessivamente, aos bens e serviços produzidos ou prestados por:

- a) empresas estabelecidas no território do Estado de Mato Grosso;
- b) empresas brasileiras;
- c) empresas que invistam em pesquisa e no desenvolvimento de tecnologia no País;
- d) empresas que comprovem a prática de mitigação, nos termos da Lei nº 12.187/2009.

7.30. Encerrada a etapa de envio de lances da sessão pública, o Agente de Contratação deverá encaminhar, pelo sistema eletrônico, contraproposta ao licitante que tenha apresentado o melhor preço, para que seja obtida melhor proposta, vedada a negociação em condições diferentes das previstas neste Edital.

7.30.1. A negociação será realizada por meio do sistema, podendo ser acompanhada pelos demais licitantes.



ESTADO DO MARANHÃO
MUNICÍPIO DE CHAPADINHA
PREFEITURA MUNICIPAL DE CHAPADINHA

7.30.2. O Agente de Contratação solicitará ao licitante melhor classificado que, no prazo de 24 (vinte e quatro) horas, envie a proposta adequada ao último lance ofertado após a negociação realizada, acompanhada, se for o caso, dos documentos complementares, quando necessários à confirmação daqueles exigidos neste Edital e já apresentados.

7.30.2.1. O licitante vencedor deverá apresentar à Administração, por meio eletrônico, as planilhas com indicação dos quantitativos e dos custos unitários, seguindo o modelo elaborado pela Administração, bem como com detalhamento das Bonificações e Despesas Indiretas (**BDI**) e dos Encargos Sociais (**ES**), com os respectivos valores adequados ao valor final da proposta vencedora.

7.31. Após a negociação do preço, o Agente de Contratação iniciará a fase de aceitação e julgamento da proposta.

7.32. O valor unitário ofertado, após a fase de lances (**proposta realinhada**), não poderá ser superior em relação ao valor unitário ofertado inicialmente pelo licitante (**proposta inicial**), tão pouco ser maior que o valor unitário estimado para a licitação.

8. DA ACEITABILIDADE DA PROPOSTA VENCEDORA.

8.1. Encerrada a etapa de negociação, o Agente de Contratação examinará a proposta classificada em primeiro lugar quanto à adequação ao objeto e à compatibilidade do preço em relação ao máximo estipulado para contratação neste Edital e em seus anexos.

8.2. Será desclassificada a proposta que contiver vício insanável; que não obedecer às especificações técnicas pormenorizadas no edital ou apresentar desconformidade com exigências do ato convocatório (Lei 14.133/21, art. 59, I, II, V).

8.3. Será desclassificada a proposta ou o lance vencedor, que apresentar preço final superior ao preço máximo fixado (Acórdão nº 1455/2018 -TCU - Plenário), ou que apresentar preço inexequível (Lei 14.133/21, art. 59, III).

8.3.1. Considera-se inexequível a proposta que apresente preços global ou unitários simbólicos, irrisórios ou de valor zero, incompatíveis com os preços dos insumos e salários de mercado, acrescidos dos respectivos encargos, ainda que o ato convocatório da licitação não tenha estabelecido limites mínimos, exceto quando se referirem a materiais e instalações de propriedade do próprio licitante, para os quais ele renuncie a parcela ou à totalidade da remuneração, devendo a exequibilidade ser demonstrada quando solicitado pela Administração (Lei 14.133/21, art. 59, IV).

8.3.2. *Por se tratar de obras e serviços de engenharia, serão consideradas inexequíveis as propostas cujos valores forem inferiores a 75% (setenta e cinco por cento) do valor orçado pela Administração. (Lei 14.133/21, art. 59, § 4º)*

8.4. Qualquer interessado poderá requerer que se realize diligências para aferir a exequibilidade e a legalidade das propostas, devendo apresentar as provas ou os indícios que fundamentarem a suspeita;

8.5. Se houver indícios de inexequibilidade da proposta de preço, ou em caso da necessidade de esclarecimentos complementares, poderão ser efetuadas diligências para que a licitante comprove a exequibilidade da proposta.

8.6. Na hipótese de necessidade de suspensão da sessão pública para a realização de diligências, com vistas ao saneamento das propostas, a sessão pública somente poderá ser reiniciada mediante aviso prévio no sistema com, no mínimo, **24 (vinte e quatro) horas de antecedência**, e a ocorrência será registrada em ata;

8.7. O Agente de Contratação poderá convocar o licitante para enviar documento digital complementar, por meio de funcionalidade disponível no sistema, no prazo de **02 (duas) horas**, sob pena de não aceitação da proposta.



**ESTADO DO MARANHÃO
MUNICIPIO DE CHAPADINHA
PREFEITURA MUNICIPAL DE CHAPADINHA**

8.7.1. Considerando a natureza ou grau de complexidade para obtenção do documento, o prazo estabelecido poderá ser prorrogado por solicitação escrita e justificada do licitante, formulada antes de findo o prazo, e formalmente aceita pelo Agente de Contratação.

8.8. Se a proposta ou lance vencedor for desclassificado, o Agente de Contratação examinará a proposta ou lance subsequente, e, assim sucessivamente, na ordem de classificação.

8.9. Havendo necessidade, o Agente de Contratação suspenderá a sessão, informando no “chat” a nova data e horário para a sua continuidade.

8.10. O Agente de Contratação poderá encaminhar, por meio do sistema eletrônico, contraproposta ao licitante que apresentou o lance mais vantajoso, com o fim de negociar a obtenção de melhor preço, vedada a negociação em condições diversas das previstas neste Edital.

8.10.1. Também nas hipóteses em que o Agente de Contratação não aceitar a proposta e passar à subsequente, poderá negociar com o licitante para que seja obtido preço melhor.

8.10.2. A negociação será realizada por meio do sistema, podendo ser acompanhada pelos demais licitantes.

8.11. Nos itens/lotos não exclusivos para a participação de microempresas e empresas de pequeno porte, sempre que a proposta não for aceita, e antes de o Agente de Contratação passar à subsequente, haverá nova verificação, pelo sistema, da eventual ocorrência do empate ficto, previsto nos artigos 44 e 45 da LC nº 123/ 2006, seguindo-se a disciplina antes estabelecida, se for o caso.

8.12. Encerrada a análise quanto à aceitação da proposta, o Agente de Contratação solicitará os documentos de habilitação da melhor classificada para verificação, observado o disposto neste Edital.

9. DA HABILITAÇÃO.

9.1. COMO CONDIÇÃO PRÉVIA AO EXAME DA DOCUMENTAÇÃO DE HABILITAÇÃO DO LICITANTE DETENTOR DA PROPOSTA CLASSIFICADA EM PRIMEIRO LUGAR, O AGENTE DE CONTRATAÇÃO VERIFICARÁ O EVENTUAL DESCUMPRIMENTO DAS CONDIÇÕES DE PARTICIPAÇÃO, ESPECIALMENTE QUANTO À EXISTÊNCIA DE SANÇÃO QUE IMPEÇA A PARTICIPAÇÃO NO CERTAME OU A FUTURA CONTRATAÇÃO, MEDIANTE A CONSULTA AOS DOCUMENTOS INSERIDOS NO PORTAL DE COMPRAS PÚBLICAS, E AINDA NOS SEGUINTE CADASTROS:

9.1.1. Cadastro Nacional de Empresas Inidôneas e Suspensas – CEIS e o e o Cadastro Nacional de Empresas Punidas – CNEP (www.portaldatransparencia.gov.br/);

9.1.2. Cadastro Nacional de Condenações Cíveis por Atos de Improbidade Administrativa, mantido pelo Conselho Nacional de Justiça (www.cnj.jus.br/improbidade_adm/consultar_requerido.php).

9.1.3. Lista de Inidôneos, mantida pelo Tribunal de Contas da União – TCU <https://contas.tcu.gov.br/ords/f?p=1660:3:0>

9.1.4. A consulta aos cadastros será realizada em nome da empresa licitante e também de seu sócio majoritário, por força do artigo 12 da Lei nº 8.429/1992, que prevê, dentre as sanções impostas ao responsável pela prática de ato de improbidade administrativa, a proibição de contratar com o Poder Público, inclusive por intermédio de pessoa jurídica da qual seja sócio majoritário.



**ESTADO DO MARANHÃO
MUNICIPIO DE CHAPADINHA
PREFEITURA MUNICIPAL DE CHAPADINHA**

9.1.4.1. Caso conste na Consulta de Situação do Fornecedor a existência de Ocorrências Impeditivas Indiretas, o gestor diligenciará para verificar se houve fraude por parte das empresas apontadas no Relatório de Ocorrências Impeditivas Indiretas.

9.1.4.2. A tentativa de burla será verificada por meio dos vínculos societários, linhas de fornecimento similares, dentre outros.

9.1.4.3. O licitante será convocado para manifestação previamente à sua desclassificação.

9.1.5. Constatada a existência de sanção, o Agente de Contratação reputará o licitante inabilitado, por falta de condição de participação.

9.1.6. No caso de inabilitação, haverá nova verificação, pelo sistema, da eventual ocorrência do empate ficto, previsto nos arts. 44 e 45 da Lei Complementar nº 123/ 2006, seguindo-se a disciplina antes estabelecida para aceitação da proposta subsequente.

9.2. Caso atendidas as condições de participação, a habilitação dos licitantes será verificada por meio do **PORTAL DE COMPRAS PUBLICAS**, em relação à habilitação jurídica, à regularidade fiscal e trabalhista, à qualificação econômica financeira e habilitação técnica.

9.2.1. É dever do licitante atualizar previamente as comprovações constantes do **PORTAL DE COMPRAS PUBLICAS**, para que estejam vigentes na data da abertura da sessão pública, ou encaminhar, em conjunto com a apresentação da proposta, a respectiva documentação atualizada.

9.2.2. O descumprimento do subitem acima implicará a inabilitação do licitante, exceto se a consulta aos sítios eletrônicos oficiais emissores de certidões feita pelo Agente de Contratação lograr êxito em encontrar a(s) certidão(ões) válida(s).

9.3. Em caso de participação de empresas em consórcio, será exigido o acréscimo de 10% (dez por cento) a 30% (trinta por cento) sobre o valor exigido de licitante individual para a habilitação econômico-financeira, salvo justificção no processo licitatório. Essa regra não se aplica aos consórcios formados, em sua totalidade, por microempresas e pequenas empresas, assim definidas em lei.

9.4. Havendo a necessidade de envio de documentos de habilitação complementares, necessários à confirmação daqueles exigidos neste Edital e já apresentados, o licitante será convocado a encaminhá-los, em formato digital, via sistema, no prazo de **02** horas sob pena de inabilitação.

9.5. Somente haverá a necessidade de comprovação do preenchimento de requisitos mediante apresentação dos documentos originais não-digitais quando houver dúvida em relação à integridade do documento digital.

9.5. Não serão aceitos documentos de habilitação com indicação de CNPJ/CPF diferentes, salvo aqueles legalmente permitidos.

9.6. Se o licitante for a matriz, todos os documentos deverão estar em nome da matriz, e se o licitante for a filial, todos os documentos deverão estar em nome da filial, exceto aqueles documentos que, pela própria natureza, comprovadamente, forem emitidos somente em nome da matriz.

9.6.1. Serão aceitos registros de CNPJ de licitante matriz e filial com diferenças de números de documentos pertinentes ao CND e ao CRF/FGTS, quando for comprovada a centralização do recolhimento dessas contribuições.



**ESTADO DO MARANHÃO
MUNICIPIO DE CHAPADINHA
PREFEITURA MUNICIPAL DE CHAPADINHA**

9.6.2. Após a entrega dos documentos para habilitação, não será permitida a substituição ou a apresentação de novos documentos, salvo em sede de diligência, para (Lei 14.133/21, art. 64, e IN 73/2022, art. 39, §4º);

9.6.3. complementação de informações acerca dos documentos já apresentados pelos licitantes e desde que necessária para apurar fatos existentes à época da abertura do certame; e

9.6.4. atualização de documentos cuja validade tenha expirado após a data de recebimento das propostas;

9.6.5. Na análise dos documentos de habilitação, a comissão de contratação poderá sanar erros ou falhas, que não alterem a substância dos documentos e sua validade jurídica, mediante decisão fundamentada, registrada em ata e acessível a todos, atribuindo-lhes eficácia para fins de habilitação e classificação.

9.6.6. Na hipótese de o licitante não atender às exigências para habilitação, o agente de contratação examinará a proposta subsequente e assim sucessivamente, na ordem de classificação, até a apuração de uma proposta que atenda ao presente edital;

9.6.7. Quando a fase de habilitação anteceder a de julgamento e já tiver sido encerrada, não caberá exclusão de licitante por motivo relacionado à habilitação, salvo em razão de fatos supervenientes ou só conhecidos após o julgamento;

9.6.8. Havendo necessidade de analisar minuciosamente os documentos exigidos, a sessão será suspensa, sendo informada a nova data e horário para a sua continuidade;

9.6.9. Constatado o atendimento às exigências de habilitação, o fornecedor será habilitado.

9.7. Os licitantes deverão encaminhar, nos termos deste Edital, a documentação relacionada nos itens a seguir, para fins de habilitação:

9.8. HABILITAÇÃO JURÍDICA:

a - Cópia autenticada do RG e CPF dos sócios da empresa ou CNH digital;

b - Registro comercial, no caso de Empresa Individual (cópia autenticada ou arquivo digital);

c - Ato constitutivo, estatuto ou contrato social em vigor, devidamente registrado, em se tratando de sociedades comerciais, e, no caso de sociedades por ações, acompanhados de documentos de eleição de seus administradores (cópia autenticada ou arquivo digital);

d - Inscrição do ato constitutivo, no caso de sociedade civil, acompanhada de prova de diretoria em exercício ou;

e - Decreto de autorização, em se tratando de empresa e sociedade estrangeira em funcionamento no País, e ato de registro ou autorização para funcionamento expedido pelo órgão competente, quando a atividade assim o exigir, obedecendo ao art. 28 da Lei nº 8.666/93.

f - Em caso de cooperativas: 1) Inscrição do ato constitutivo, acompanhada de prova dos responsáveis legais; 2) Registro na Organização das Cooperativas Brasileiras ou na entidade estadual, se houver; 3) Ata de Fundação; 4) Estatuto Social com a ata da assembleia que o aprovou; 5) Regimento dos fundos instituídos pelos cooperados, com a ata da assembleia que os aprovou; 6) Editais de convocação das três últimas assembleias gerais extraordinárias; 7) Ata da sessão em que os cooperados autorizaram a cooperativa a contratar o objeto da licitação (art. 19, § 3º da IN SLTI/MPOG Nº 02/08) (cópia autenticada ou arquivo digital)

****** deverá apresentar o documento de constituição da empresa e as alterações posteriores quando houver, exceto se a última alteração for consolidada, caso contrário a empresa será inabilitada.**



**ESTADO DO MARANHÃO
MUNICIPIO DE CHAPADINHA
PREFEITURA MUNICIPAL DE CHAPADINHA**

Nota explicativa: Quando se tratar de **CONSÓRCIO**, cada empresa dele integrante deve apresentar os documentos relacionados neste subitem, e ainda, o Compromisso de Constituição de Consórcio, se for o caso e o Credenciamento do Representante Legal para assinatura do contrato.

9.9. HABILITAÇÃO FISCAL, SOCIAL E TRABALHISTA:

9.9.1. Prova de inscrição no Cadastro Nacional de Pessoas Jurídicas (CNPJ) ou no Cadastro de Pessoas Físicas (CPF), conforme o caso;

9.9.2. Prova de inscrição no cadastro de contribuintes estadual e/ou municipal, se houver relativo ao domicílio ou sede do licitante, pertinente ao seu ramo de atividade e compatível com o objeto contratual;

9.9.3. Prova de regularidade fiscal perante a Fazenda Nacional, mediante apresentação de certidão expedida conjuntamente pela Secretaria da Receita Federal do Brasil (RFB) e pela Procuradoria-Geral da Fazenda Nacional (PGFN), referente a todos os créditos tributários federais e à Dívida Ativa da União (DAU) por elas administrados, inclusive aqueles relativos à Seguridade Social, nos termos da Portaria Conjunta nº 1.751, de 02/10/2014, do Secretário da Receita Federal do Brasil e da Procuradora-Geral da Fazenda Nacional.

9.9.4. Prova de regularidade com o Fundo de Garantia do Tempo de Serviço (FGTS);

9.9.5. Prova de inexistência de débitos inadimplidos perante a justiça do trabalho, mediante a apresentação de certidão negativa ou positiva com efeito de negativa, nos termos do Título VII-A da Consolidação das Leis do Trabalho, aprovada pelo Decreto-Lei nº 5.452, de 1º de maio de 1943 e Certidão de Débitos Trabalhistas pessoa física e pessoa jurídica expedida com base na Portaria MTP Nº 667/2021 de 08 de Novembro de 2021;

9.9.6. Prova de regularidade junto à Fazenda Estadual, através da Certidão Negativa conjunta junto aos Tributos Estaduais, emitida pela Secretaria da Fazenda Estadual onde a empresa for sediada;

9.9.7. Prova de regularidade junto à Fazenda Municipal, através da Certidão Negativa junto aos Tributos Municipais, emitida pela Secretaria da Fazenda Municipal onde a empresa for sediada;

9.9.8. Caso o licitante detentor do menor preço seja qualificado como microempresa ou empresa de pequeno porte deverá apresentar toda a documentação exigida para efeito de comprovação de regularidade fiscal, mesmo que esta apresente alguma restrição, sob pena de inabilitação.

9.10. HABILITAÇÃO ECONÔMICO-FINANCEIRA.

9.10.1. Certidão negativa de falência ou recuperação judicial da licitante, e liquidação judicial, execução patrimonial empresa e sócio(s), execução cíveis e fiscais estaduais e federais do licitante e sócio(s) dentro do prazo de validade previsto na própria certidão, expedida pelo distribuidor da sede do licitante, ou de seu domicílio, dentro do prazo de validade previsto na própria certidão, ou, na omissão desta, expedida a menos de 30 (trinta) dias contados da data da sua apresentação;

9.10.2. No caso de certidão positiva de recuperação judicial ou extrajudicial, o licitante deverá apresentar a comprovação de que o respectivo plano de recuperação foi acolhido judicialmente, na forma do art. 58, da Lei nº 11.101, de 09 de fevereiro de 2005, sob pena de inabilitação, devendo, ainda, comprovar todos os demais requisitos de habilitação.



ESTADO DO MARANHÃO
MUNICIPIO DE CHAPADINHA
PREFEITURA MUNICIPAL DE CHAPADINHA

9.10.3. Balanço Patrimonial e demonstrações contábeis apresentados na forma da lei, ou documentação equivalente, que comprove a boa situação financeira da empresa, vedada sua substituição por balancetes ou balanços provisórios **devidamente registrado na Junta Comercial, com apresentação dos termos de abertura e de encerramento dos livros (cópia autenticada)**, caso contrário estará automaticamente **INABILITADA**, todos, obrigatoriamente firmados pelo Contador, em situação regular perante o Conselho Regional de Contabilidade – CRC (acompanhado da certidão de regularidade) e pelo Dirigente/Sócio já exigíveis e apresentados na forma da Lei nº 6.604/76, acompanhado, inclusive, por Notas Explicativas, que comprovem a boa situação financeira da empresa, vedada a sua substituição por balancetes ou balanços provisórios, podendo ser atualizados por índices oficiais quando encerrado há mais de 3 (três) meses da data de apresentação da proposta.

9.10.4. declaração em modelo próprio com alíquotas dos impostos inerentes aos tributos devidamente assinado pelo contador responsável da empresa.

9.10.4.1. Os documentos referidos no subitem acima limitar-se-ão ao último exercício social, caso a empresa tenha sido constituída há menos de 2 (dois) anos.

9.10.4.2. As empresas criadas no exercício financeiro do processo de licitação deverão atender a todas as exigências de habilitação e ficam autorizadas a substituir os demonstrativos contábeis pelo balanço de abertura;

9.10.4.3. É admissível o balanço intermediário, se decorrer de lei ou do contrato/estatuto social.

11. As empresas que realizam a Escrituração Contábil Digital - ECD (via SPED CONTÁBIL) consoante disposições contidas no Decreto nº. 6.022/2007, regulamentado através da IN nº. 787/2007 da RFB e disciplinado pela IN nº. 109/2008 do DNRC, apresentarão documentos extraídos do Sistema Público de Escrituração Digital – SPED ou através do site da Junta Comercial do Estado da sede da licitante, na seguinte forma:

I. Recibo de Entrega de Livro Digital transmitido através do Sistema Público de Escrituração Digital – SPED;

II. Termos de Abertura e Encerramento do Livro Diário Digital extraídos do Sistema Público de Escrituração Digital – SPED;

III. Balanço Patrimonial e Demonstração do Resultado do Exercício extraídos do Sistema Público de Escrituração Digital – SPED;

12. No caso de empresa constituída no exercício social vigente, admite-se a apresentação de balanço patrimonial de abertura ao período de existência da sociedade (Lei 14.133/21, artigo 65, § 1º) e no caso de empresa constituída a menos de 02 (dois) anos, os documentos limitar-se-ão ao último exercício (Lei 14.133/21, artigo 69, § 6º), devendo ambos estarem devidamente registrados ou autenticados pela Junta Comercial da sede ou do domicílio da licitante inclusive contendo o carimbo e a assinatura do representante legal da empresa e do contador; ou, ainda, a cópia do Livro Diário, contendo o balanço de abertura, termo de abertura, inclusive contendo o carimbo e a assinatura do representante legal da empresa e do contador ou transmitir via Sistema Público de Escrituração Digital – SPED, conforme incisos I e II acima;

13. As empresas que estiveram inativas no ano anterior deverão apresentar cópia do recibo de entrega e da declaração de inatividade entregue à Receita Federal, apresentando o último balanço patrimonial que antecede à condição de inatividade.



ESTADO DO MARANHÃO
MUNICIPIO DE CHAPADINHA
PREFEITURA MUNICIPAL DE CHAPADINHA

13.1.1.1. No caso de fornecimento de bens para pronta entrega, não será exigido da licitante qualificada como microempresa ou empresa de pequeno porte, a apresentação de balanço patrimonial do último exercício financeiro. (Art. 3º do Decreto nº 8.538/2015);

13.1.1.2. No caso de empresa constituída no exercício social vigente, admite-se a apresentação de balanço patrimonial e demonstrações contábeis referentes ao período de existência da sociedade;

13.1.1.3. É admissível o balanço intermediário, se decorrer de lei ou contrato social/estatuto social.

13.1.1.4. Caso o licitante seja cooperativa, tais documentos deverão ser acompanhados da última auditoria contábil-financeira, conforme dispõe o artigo 112 da Lei nº 5.764, de 1971, ou de uma declaração, sob as penas da lei, de que tal auditoria não foi exigida pelo órgão fiscalizador;

13.1.2. A comprovação da situação financeira da empresa será constatada mediante obtenção de índices de Liquidez Geral (LG), Solvência Geral (SG) e Liquidez Corrente (LC), superiores a 1 (um) resultantes da aplicação das fórmulas:

$$LG = \frac{\text{Ativo Circulante} + \text{Realizável a Longo Prazo}}{\text{Passivo Circulante} + \text{Passivo Não Circulante}}$$

$$SG = \frac{\text{Ativo Total}}{\text{Passivo Circulante} + \text{Passivo Não Circulante}}$$

$$LC = \frac{\text{Ativo Circulante}}{\text{Passivo Circulante}}$$

13.1.3. As empresas que apresentarem resultado inferior ou igual a 1 (um) em qualquer dos índices de Liquidez Geral (LG), Solvência Geral (SG) e Liquidez Corrente (LC), deverão comprovar, considerados os riscos para a Administração, e, a critério da autoridade competente, o capital mínimo ou o patrimônio líquido mínimo de 10% (dez por cento) do valor estimado da contratação ou do item pertinente.

13.1.4. As licitantes deverão ainda complementar a comprovação da qualificação econômico-financeira por meio de comprovação de patrimônio líquido de 10% (dez por cento) do valor estimado da contratação, por meio da apresentação do balanço patrimonial e demonstrações contábeis do último exercício social, apresentados na forma da lei, vedada a substituição por balancetes ou balanços provisórios, podendo ser atualizados por índices oficiais quando encerrados há mais de 3 (três) meses da data da apresentação da proposta.

13.1.5. As licitantes deverão apresentar comprovação, por meio de declaração, de relação dos compromissos assumidos pelo licitante que importem em diminuição de sua capacidade econômico-financeira, excluídas parcelas já executadas de contratos firmados com a Administração Pública e/ou com a iniciativa privada, vigentes na data da sessão pública de abertura desta concorrência não é superior ao Patrimônio Líquido do licitante, podendo este ser atualizado na forma já disciplinada neste Edital.

13.1.6. A declaração de que trata o item acima deverá estar acompanhada da Demonstração do Resultado do Exercício (DRE) relativa ao último exercício social. quando houver divergência percentual superior a 10% (dez por cento), para mais ou para menos, entre a declaração aqui tratada e a receita bruta discriminada na Demonstração do Resultado do Exercício (DRE), deverão ser apresentadas, concomitantemente, as devidas justificativas.



ESTADO DO MARANHÃO
MUNICIPIO DE CHAPADINHA
PREFEITURA MUNICIPAL DE CHAPADINHA

13.2. QUALIFICAÇÃO TÉCNICA.

a - Comprovante de registro ou inscrição do proponente (empresa) e de seu responsável técnico (engenheiro civil, etc) perante o CREA/CAU, devidamente atualizado mediante a apresentação da certidão de registro de pessoa jurídica (empresa) e física (responsável técnico);

b - Capacitação técnica e profissional: comprovação da licitante de possuir no quadro de pessoal da empresa, na data prevista para a entrega da proposta de preço, profissional de nível superior devidamente reconhecido pelo CREA ou CAU, onde a comprovação de pertencer ao quadro deverá ser feita por meio de:

b.1 - O sócio comprova seu vínculo pelo contrato social da empresa;

b.2 - O empregado registrado pela Carteira de Trabalho e Previdência Social (**cópias autenticadas**);

b.3 - O prestador de serviços com contrato firmado com o licitante, mediante a **apresentação de cópias autenticadas do contrato com firma reconhecida de ambas as partes**;

c - **Qualificação Técnica Profissional:** Apresentar comprovação de que o(s) **responsável(eis) técnico(s) indicado(s)** tenha(m) prestado, a qualquer tempo, **serviços compatíveis, de características semelhantes e de complexidade equivalentes ou superiores com o objeto desta licitação.** A referida comprovação dar-se-á através da apresentação de **atestados fornecidos por pessoa jurídica de direito público ou privado, devidamente certificados pelo CREA** acompanhado pela respectiva CAT (**Certidão de Acervo Técnico**) do profissional:

c.1 - Os atestados e/ou acervos técnicos deverão abranger aspectos e características semelhantes ao do objeto da licitação, ou seja, **obras de execução de construção civil**, devendo ainda estarem registrados no CREA e/ou CAU;

c.2 - Fica definido como parcela de maior relevância técnica e de valor significativo, em consonância com o Art. 67, II, § 2º da Lei nº. 14.133/2021, os constantes no quadro abaixo:

ITEM	DESCRIÇÃO DOS SERVIÇOS	UND.	QUANT. MINIMA
1	ALVENARIA DE VEDAÇÃO DE BLOCOS CERÂMICOS FURADOS NA HORIZONTAL DE 9X19X19 CM (ESPESSURA 9 CM) E ARGAMASSA DE ASSENTAMENTO COM PREPARO EM BETONEIRA. AF_12/2021	M2	342,22
2	MASSA ÚNICA, PARA RECEBIMENTO DE PINTURA, EM ARGAMASSA TRAÇO 1:2:8, PREPARO MANUAL, APLICADA MANUALMENTE EM FACES INTERNAS DE PAREDES, ESPESSURA DE 20MM, COM EXECUÇÃO DE TALISCAS. AF_06/2014	M2	608,71
3	REVESTIMENTO CERÂMICO PARA PISO COM PLACAS TIPO PORCELANATO DE DIMENSÕES 60X60 CM APLICADA EM AMBIENTES DE ÁREA MAIOR QUE 10 M ² . AF_02/2023_PE	M2	82,60
4	TELHAMENTO COM TELHA ONDULADA DE FIBROCIMENTO E = 6 MM, COM M2 RECOBRIMENTO LATERAL DE 1/4 DE ONDA PARA TELHADO COM INCLINAÇÃO MAIOR QUE 10º, COM ATÉ 2 ÁGUAS, INCLUSIVE IÇAMENTO. AF_07/2019	M3	103,43
5	PINTURA LÁTEX ACRÍLICA PREMIUM, APLICAÇÃO MANUAL EM PAREDES, DUAS M2 DEMÃOS. AF_04/2023	M2	525,21
6	FORRO EM RÉGUAS DE PVC, FRISADO, PARA AMBIENTES RESIDENCIAIS, INCLUSIVE m2 ESTRUTURA DE FIXAÇÃO. AF_05/2017_P	M3	87,07

13.2.1. Declaração formal de que disporá, por ocasião da futura contratação, das instalações, aparelhamento e pessoal técnico considerados essenciais para a execução contratual.



ESTADO DO MARANHÃO
MUNICIPIO DE CHAPADINHA
PREFEITURA MUNICIPAL DE CHAPADINHA

13.2.2. Declaração do licitante de que contratará pessoas presas ou egressos acompanhados de certidão/declaração emitida pelo órgão responsável pela execução penal de que dispõe de pessoas presas aptas à execução de trabalho externo, nos termos do Decreto Federal nº 9.450, de 24 de julho de 2018.

13.2.3. Certidão simplificada e específica expedida pela Junta Comercial do domicílio da sede da licitante, emitida até 30 (trinta) dias de antecedência da data de apresentação, onde em se tratando de sociedades comerciais e, no caso de sociedades por ações, acompanhado de documentos de eleições de seus administradores, no qual estejam expressos seus poderes para exercer direitos e assumir obrigações em decorrência de tal investidura.

13.3. A existência de restrição relativamente à regularidade fiscal e trabalhista não impede que a licitante qualificada como microempresa ou empresa de pequeno porte seja declarada vencedora, uma vez que atenda a todas as demais exigências do edital.

13.4. OUTRAS COMPROVAÇÕES:

13.4.1. Os documentos apresentados nesta licitação deverão:

- a) Estar em nome da licitante, com um único número de CNPJ;
- b) Estar no prazo de validade estabelecido pelo órgão expedidor;

13.4.2. Quando se tratar de certidões vencíveis em que a validade não esteja expressa, serão considerados válidos os documentos expedidos nos últimos 60 (sessenta) dias.

13.4.3. A documentação de habilitação, será encaminhada em formato digital, no prazo estabelecido, após solicitação da Administração, sob pena de inabilitação.

13.4.4. Havendo necessidade de analisar minuciosamente os documentos exigidos, a sessão será suspensa, sendo informada a nova data e horário para a sua continuidade.

13.4.5. Será inabilitado o fornecedor que não comprovar sua habilitação, seja por não apresentar quaisquer dos documentos exigidos, ou apresentá-los em desacordo com o estabelecido neste instrumento.

13.4.6. Apresentar fotos da fachada e interior da empresa, acompanhada de Declaração de localização e funcionamento com (Georreferenciadas) que indique todos os dados pertinentes (endereço, cidade, estado, CEP, ponto de referência e telefone). O item é de ordem obrigatória e visa tão somente à comprovação de estrutura mínima, estoque e capacidade técnico-funcional da empresa em cumprir o objeto da presente licitação, impedindo assim empresas "fantasmas" ou qualquer outro tipo de fraude.

13.4.7. O Georreferenciamento com fotos podem ser realizados gratuitamente por aplicativos gratuitos (basta pesquisar em site de pesquisa (georreferenciar fotos). Justifica-se o pedido por oportunidade e conveniência para localizar empresas com facilidade e para localização em caso de diligência, e não ter que se amparar com empresas fantasmas.

***** todos os documentos que forem apresentados em cópias deverão ser autenticados em cartório.**

13.4.1. A declaração do vencedor acontecerá no momento imediatamente posterior à fase de habilitação.

13.5. Caso a proposta mais vantajosa seja ofertada por licitante qualificada como microempresa ou empresa de pequeno porte, e uma vez constatada a existência de alguma restrição no que tange à regularidade fiscal e trabalhista, a mesma será convocada para, no prazo de 5 (cinco) dias úteis, após a declaração do vencedor, comprovar a regularização. O prazo poderá ser prorrogado por igual período, a critério da administração pública, quando requerida pelo licitante, mediante apresentação de justificativa.



ESTADO DO MARANHÃO
MUNICÍPIO DE CHAPADINHA
PREFEITURA MUNICIPAL DE CHAPADINHA

13.6. A não-regularização fiscal e trabalhista no prazo previsto no subitem anterior acarretará a inabilitação do licitante, sem prejuízo das sanções previstas neste Edital, sendo facultada a convocação dos licitantes remanescentes, na ordem de classificação. Se, na ordem de classificação, seguir-se outra microempresa, empresa de pequeno porte ou sociedade cooperativa com alguma restrição na documentação fiscal e trabalhista, será concedido o mesmo prazo para regularização.

13.7. Havendo necessidade de analisar minuciosamente os documentos exigidos, o Agente de Contratação suspenderá a sessão, informando no “chat” a nova data e horário para a continuidade da mesma.

13.8. Será inabilitado o licitante que não comprovar sua habilitação, seja por não apresentar quaisquer dos documentos exigidos, ou apresentá-los em desacordo com o estabelecido neste Edital.

13.9. Nos itens não exclusivos a microempresas e empresas de pequeno porte, em havendo inabilitação, haverá nova verificação, pelo sistema, da eventual ocorrência do empate ficto, previsto nos artigos 44 e 45 da LC nº 123/2006, seguindo-se a disciplina antes estabelecida para aceitação da proposta subsequente.

13.10. Constatado o atendimento às exigências de habilitação fixadas no Edital, o licitante será declarado vencedor.

14. DO ENCAMINHAMENTO DA PROPOSTA VENCEDORA.

14.1. A proposta final do licitante declarado vencedor deverá ser encaminhada no prazo de **02 HORAS** a contar da solicitação do Agente de Contratação no sistema eletrônico e deverá:

14.1.1. Ser redigida em língua portuguesa, digitada, em uma via, sem emendas, rasuras, entrelinhas ou ressalvas, devendo a última folha ser assinada e as demais rubricadas pelo licitante ou seu representante legal.

14.1.2. Conter a indicação do banco, número da conta e agência do licitante vencedor, para fins de pagamento.

14.2. A proposta final deverá ser documentada nos autos e será levada em consideração no decorrer da execução do contrato e aplicação de eventual sanção à Contratada, se for o caso.

14.2.1. Todas as especificações do objeto contidas na proposta, tais como marca, modelo, tipo, fabricante e procedência, vinculam a Contratada.

14.3. Os preços deverão ser expressos em moeda corrente nacional, o valor unitário em algarismos e o valor global em algarismos e por extenso.

14.3.1. Ocorrendo divergência entre os preços unitários e o preço global, prevalecerão os primeiros; no caso de divergência entre os valores numéricos e os valores expressos por extenso, prevalecerão estes últimos.

14.4. A oferta deverá ser firme e precisa, limitada, rigorosamente, ao objeto deste Edital, sem conter alternativas de preço ou de qualquer outra condição que induza o julgamento a mais de um resultado, sob pena de desclassificação.

14.5. A proposta deverá obedecer aos termos deste Edital e seus Anexos, não sendo considerada aquela que não corresponda às especificações ali contidas ou que estabeleça vínculo à proposta de outro licitante.



ESTADO DO MARANHÃO
MUNICIPIO DE CHAPADINHA
PREFEITURA MUNICIPAL DE CHAPADINHA

14.6. As propostas que contenham a descrição do objeto, o valor e os documentos complementares estarão disponíveis na internet, após a homologação.

15. DOS RECURSOS.

15.1. Declarado o vencedor e decorrida a fase de regularização fiscal e trabalhista da licitante qualificada como microempresa ou empresa de pequeno porte, se for o caso, deverá o licitante interessado manifestar, imediatamente, a sua intenção de recorrer, em campo próprio do sistema.

15.2. O recorrente terá, a partir de então, o prazo 3 (três) dias úteis para apresentar as razões, pelo sistema eletrônico, ficando os demais licitantes, desde logo, intimados para, querendo, apresentarem contrarrazões também pelo sistema eletrônico, em outros 3 (três) dias úteis, que começarão a contar do término do prazo do recorrente, sendo-lhes assegurada vista imediata dos elementos indispensáveis à defesa de seus interesses

15.3. Quando o recurso apresentado impugnar o julgamento das propostas ou o ato de habilitação ou inabilitação do licitante:

15.3.1. a intenção de recorrer deverá ser manifestada imediatamente, sob pena de preclusão;

15.3.2. o prazo para a manifestação da intenção de recorrer não será inferior a 20 (vinte) minutos.

15.3.3. o prazo para apresentação das razões recursais será iniciado na data de intimação ou de lavratura da ata de habilitação ou inabilitação;

15.3.4. na hipótese de adoção da inversão de fases prevista no § 1º do art. 17 da Lei nº 14.133, de 2021, o prazo para apresentação das razões recursais será iniciado na data de intimação da ata de julgamento.

15.4. O acolhimento do recurso invalida tão somente os atos insuscetíveis de aproveitamento.

15.5. Os autos do processo permanecerão com vista franqueada aos interessados, no endereço constante neste Edital.

16. DA REABERTURA DA SESSÃO PÚBLICA.

16.1. A sessão pública poderá ser reaberta:

16.1.1. Nas hipóteses de provimento de recurso que leve à anulação de atos anteriores à realização da sessão pública precedente ou em que seja anulada a própria sessão pública, situação em que serão repetidos os atos anulados e os que dele dependam.

16.1.2. Quando houver erro na aceitação do preço melhor classificado ou quando o licitante declarado vencedor não assinar o contrato, não retirar o instrumento equivalente ou não comprovar a regularização fiscal e trabalhista, nos termos do art. 43, §1º da LC nº 123/2006. Nessas hipóteses, serão adotados os procedimentos imediatamente posteriores ao encerramento da etapa de lances.

16.2. Todos os licitantes remanescentes deverão ser convocados para acompanhar a sessão reaberta.

16.2.1. A convocação se dará por meio do sistema eletrônico ("chat"), ou e-mail, ou de acordo com a fase do procedimento licitatório.

16.2.2. A convocação feita por e-mail dar-se-á de acordo com os dados contidos no **CADASTRO DO PORTAL DE COMPRAS PÚBLICAS**, sendo responsabilidade do licitante manter seus dados cadastrais atualizados.



ESTADO DO MARANHÃO
MUNICÍPIO DE CHAPADINHA
PREFEITURA MUNICIPAL DE CHAPADINHA

17. DA ADJUDICAÇÃO E HOMOLOGAÇÃO.

17.1. Julgados os recursos, constatada a regularidade dos atos praticados, a Autoridade Superior adjudicará e homologará a licitação.

18. DA GARANTIA DE EXECUÇÃO.

18.1. Não haverá exigência de garantia de execução para a presente contratação.

19. DO TERMO DE CONTRATO OU INSTRUMENTO EQUIVALENTE

19.1. Após a homologação da licitação, em sendo realizada a contratação, será firmado Termo de Contrato ou emitido instrumento equivalente.

19.2. O adjudicatário terá o prazo de 03 dias úteis, contados a partir da data de sua convocação, para assinar o Termo de Contrato ou aceitar instrumento equivalente, conforme o caso (Nota de Empenho/Carta Contrato/Autorização), sob pena de decair do direito à contratação, sem prejuízo das sanções previstas neste Edital.

15.2.1. Alternativamente à convocação para comparecer perante o órgão ou entidade para a assinatura do Termo de Contrato ou aceite do instrumento equivalente, a Administração poderá encaminhá-lo para assinatura ou aceite da Adjudicatária, mediante correspondência postal com aviso de recebimento (AR) ou meio eletrônico, para que seja assinado ou aceito no prazo de 03 dias, a contar da data de seu recebimento.

15.2.2. O prazo previsto no subitem anterior poderá ser prorrogado, por igual período, por solicitação justificada do adjudicatário e aceita pela Administração

19.3. O Aceite da Nota de Empenho ou do instrumento equivalente, emitida à empresa adjudicada, implica no reconhecimento de que:

15.3.3. Referida Nota está substituindo o contrato, aplicando-se à relação de negócios ali estabelecida as disposições da Lei nº 14.133/2021;

15.3.2. A contratada se vincula à sua proposta e às previsões contidas no edital e seus anexos;

15.3.3. A contratada reconhece que as hipóteses de rescisão são aquelas previstas no artigo 137 da Lei nº 14.133/2021 e reconhece os direitos da Administração previstos nos artigos 138 e 139 da mesma Lei.

15.4. O prazo de vigência da contratação é o estabelecido no Termo de Referência.

15.5. Previamente à contratação a Administração realizará consultas para identificar possível suspensão temporária de participação em licitação, no âmbito do órgão ou entidade, proibição de contratar com o Poder Público, bem como ocorrências impeditivas indiretas, observado o disposto no art. 29, da Instrução Normativa nº 03/2018, e nos termos do art. 6º, III, da Lei nº 10.522/2002, consulta prévia ao CADIN.

15.6. Na assinatura do contrato, será exigida a comprovação das condições de habilitação consignadas neste Edital, as quais deverão ser mantidas pelo licitante durante a vigência do contrato.

15.6.1. Na hipótese de irregularidade, o contratado deverá regularizar a sua situação perante o cadastro no prazo de até 05 (cinco) dias úteis, sob pena de aplicação das penalidades previstas no edital e anexos.



**ESTADO DO MARANHÃO
MUNICÍPIO DE CHAPADINHA
PREFEITURA MUNICIPAL DE CHAPADINHA**

15.8. Na hipótese de o vencedor da licitação não comprovar as condições de habilitação consignadas no edital ou se recusar a assinar o contrato ou a ata de registro de preços, a Administração, sem prejuízo da aplicação das sanções das demais cominações legais cabíveis a esse licitante, poderá convocar outro licitante, respeitada a ordem de classificação, para, após a comprovação dos requisitos para habilitação, analisada a proposta e eventuais documentos complementares e, feita a negociação, assinar o contrato ou a ata de registro de preços.

20

20. DO REAJUSTAMENTO EM SENTIDO GERAL.

20.1. As regras acerca do reajustamento em sentido geral do valor contratual são as estabelecidas no Termo de Referência, anexo a este Edital.

21. DO RECEBIMENTO DO OBJETO E DA FISCALIZAÇÃO.

21.1. Os critérios de recebimento e aceitação do objeto e de fiscalização estão previstos no Termo de Referência.

22. DAS OBRIGAÇÕES DA CONTRATANTE E DA CONTRATADA.

22.1. As obrigações da Contratante e da Contratada são as estabelecidas no Termo de Referência.

23. DO PAGAMENTO.

23.1. As regras acerca do pagamento são as estabelecidas no Termo de Referência, anexo a este Edital.

24. DAS SANÇÕES ADMINISTRATIVAS.

24.1. Comete infração administrativa, nos termos da Lei nº 14.133/2021, o licitante/adjudicatário que:

24.1.1. Der causa à inexecução parcial ou total do contrato;

24.1.2. Deixar de entregar os documentos exigidos no certame;

24.1.3. Não mantiver a proposta, salvo em decorrência de fato superveniente devidamente justificado;

24.1.4. Não assinar o termo de contrato ou aceitar/retirar o instrumento equivalente, quando convocado dentro do prazo de validade da proposta;

24.1.5. Ensejar o retardamento da execução ou entrega do objeto da licitação sem motivo justificado;

24.1.6. Apresentar declaração ou documentação falsa;

24.1.7. Fraudar a licitação ou praticar ato fraudulento na execução do contrato;

24.1.8. Comportar-se de modo inidôneo ou cometer fraude de qualquer natureza;

24.1.9. Praticar atos ilícitos com vistas a frustrar os objetivos da licitação;

24.1.10. Praticar ato lesivo previsto no art. 5º da Lei nº 12.846/2013.



**ESTADO DO MARANHÃO
MUNICIPIO DE CHAPADINHA
PREFEITURA MUNICIPAL DE CHAPADINHA**

21.2. O licitante/adjudicatário que cometer qualquer das infrações discriminadas nos subitens anteriores ficará sujeito, sem prejuízo da responsabilidade civil e criminal, às seguintes sanções:

- a) Advertência por escrito;
- b) Multa;
- c) Impedimento de licitar e contratar;
- d) Declaração de inidoneidade para licitar ou contratar.

21

21.3. A penalidade de multa pode ser aplicada cumulativamente com as demais sanções.

21.4. Do ato que aplicar a penalidade caberá recurso, no prazo de 15 (quinze) dias úteis, a contar da ciência da intimação, podendo a autoridade que tiver proferido o ato reconsiderar sua decisão ou, no prazo de 05 (cinco) dias encaminhá-lo devidamente informado para a apreciação e decisão superior, no prazo de 20 (vinte) dias úteis.

21.5. Serão publicadas na Imprensa Oficial do Município, as sanções administrativas previstas no ITEM 17.2, c, d, deste edital, inclusive a reabilitação perante a Administração Pública.

21.6. DA FRAUDE E DA CORRUPÇÃO - Os licitantes e o contratado devem observar e fazer observar, por seus fornecedores e subcontratados, se admitida à subcontratação, o mais alto padrão de ética durante todo o processo de licitação, de contratação e de execução do objeto contratual.

21.6.1. PARA OS PROPÓSITOS DESTA CLÁUSULA, DEFINEM-SE AS SEGUINTE PRÁTICAS:

- a) **PRÁTICA CORRUPTA:** Oferecer, dar, receber ou solicitar, direta ou indiretamente, qualquer vantagem com o objetivo de influenciar a ação de servidor público no processo de licitação ou na execução do contrato;
- b) **PRÁTICA FRAUDULENTA:** A falsificação ou omissão dos fatos, com o objetivo de influenciar o processo de licitação ou de execução do contrato;
- c) **PRÁTICA CONCERTADA:** Esquematizar ou estabelecer um acordo entre dois ou mais licitantes, com ou sem o conhecimento de representantes ou prepostos do órgão licitador, visando estabelecer preços em níveis artificiais e não-competitivos;
- d) **PRÁTICA COERCITIVA:** Causar danos ou ameaçar causar dano, direta ou indiretamente, às pessoas ou sua propriedade, visando influenciar sua participação em um processo licitatório ou afetar a execução do contrato.
- e) **PRÁTICA OBSTRUTIVA:** Destruir, falsificar, alterar ou ocultar provas em inspeções ou fazer declarações falsas aos representantes do organismo financeiro multilateral, com o objetivo de impedir materialmente a apuração de alegações de prática prevista acima; atos cuja intenção seja impedir materialmente o exercício do direito de o organismo financeiro multilateral promover inspeção.

25. DA IMPUGNAÇÃO AO EDITAL E DO PEDIDO DE ESCLARECIMENTO.

25.1. Até 03 (três) dias úteis antes da data designada para a abertura da sessão pública, qualquer pessoa poderá impugnar este Edital e/ou apresentar pedido de esclarecimento.



**ESTADO DO MARANHÃO
MUNICIPIO DE CHAPADINHA
PREFEITURA MUNICIPAL DE CHAPADINHA**

25.2. A **IMPUGNAÇÃO** e/ou **PEDIDO DE ESCLARECIMENTO DEVERÃO** ser feitos **EXCLUSIVAMENTE** por **FORMA ELETRÔNICA** no sistema www.portaldecompraspublicas.com.br.

25.3. A resposta à impugnação ou ao pedido de esclarecimento será divulgada no Portal de Compras Públicas no prazo de até 3 (três) dias úteis, limitado ao último dia útil anterior à data da abertura do certame.

25.4. Acolhida a impugnação, será definida e publicada nova data para a realização do certame.

25.5. As impugnações e pedidos de esclarecimentos não suspendem os prazos previstos no certame, salvo quando se amoldarem ao art. 55 parágrafo 1º, da Lei nº 14.133/2021.

25.5.1. A concessão de efeito suspensivo à impugnação é medida excepcional e deverá ser motivada pelo Agente de Contratação, nos autos do processo de licitação.

25.6. As respostas aos pedidos de esclarecimentos serão divulgadas pelo sistema e vincularão os participantes e a administração.

25.7. As respostas às impugnações e aos esclarecimentos solicitados, bem como outros avisos de ordem geral, serão cadastradas no sítio www.portaldecompraspublicas.com.br, sendo de responsabilidade dos licitantes, seu acompanhamento.

25.8. A petição de impugnação apresentada por empresa deve ser firmada por sócio, pessoa designada para a administração da sociedade empresária, ou procurador, e vir acompanhada, conforme o caso, de estatuto ou contrato social e suas posteriores alterações, se houver, do ato de designação do administrador, ou de procuração pública ou particular (instrumento de mandato com poderes para impugnar o Edital).

26. DAS DISPOSIÇÕES GERAIS.

26.1. Da sessão pública da Concorrência divulgar-se-á Ata no sistema eletrônico.

26.2. Não havendo expediente ou ocorrendo qualquer fato superveniente que impeça a realização do certame na data marcada, a sessão será automaticamente transferida para o primeiro dia útil subsequente, no mesmo horário anteriormente estabelecido, desde que não haja comunicação em contrário, pelo Agente de Contratação.

26.3. Todas as referências de tempo no Edital, no aviso e durante a sessão pública observarão o horário de Brasília – DF.

26.4. No julgamento das propostas e da habilitação, o Agente de Contratação poderá sanar erros ou falhas que não alterem a substância das propostas, dos documentos e sua validade jurídica, mediante despacho fundamentado, registrado em ata e acessível a todos, atribuindo-lhes validade e eficácia para fins de habilitação e classificação.

26.5. A homologação do resultado desta licitação não implicará direito à contratação.

26.6. As normas disciplinadoras da licitação serão sempre interpretadas em favor da ampliação da disputa entre os interessados, desde que não comprometam o interesse da Administração, o princípio da isonomia, a finalidade e a segurança da contratação.



**ESTADO DO MARANHÃO
MUNICÍPIO DE CHAPADINHA
PREFEITURA MUNICIPAL DE CHAPADINHA**

26.7. Os licitantes assumem todos os custos de preparação e apresentação de suas propostas e a Administração não será, em nenhum caso, responsável por esses custos, independentemente da condução ou do resultado do processo licitatório.

26.8. Na contagem dos prazos estabelecidos neste Edital e seus Anexos, excluir-se-á o dia do início e incluir-se-á o do vencimento. Só se iniciam e vencem os prazos em dias de expediente na Administração.

26.9. O desatendimento de exigências formais não essenciais não importará o afastamento do licitante, desde que seja possível o aproveitamento do ato, observados os princípios da isonomia e do interesse público.

26.10. O licitante é o responsável pela fidelidade e legitimidade das informações prestadas e dos documentos apresentados em qualquer fase da licitação.

26.10.1. A falsidade de qualquer documento apresentado ou a inverdade das informações nele contidas implicará a imediata desclassificação do proponente que o tiver apresentado, ou, caso tenha sido o vencedor, a rescisão do contrato ou do documento equivalente, sem prejuízo das demais sanções cabíveis.

26.11. Em caso de divergência entre disposições deste Edital e de seus anexos ou demais peças que compõem o processo, prevalecerá as deste Edital.

26.12. A Prefeitura Municipal de Chapadinha, poderá revogar este Concorrência por razões de interesse público decorrente de fato superveniente que constitua óbice manifesto e incontornável, ou anulá-lo por ilegalidade, de ofício ou por provocação de terceiros, salvo quando for viável a convalidação do ato ou do procedimento viciado, desde que observados os princípios da ampla defesa e contraditório.

26.12.1. A anulação da Concorrência induz à do contrato.

26.12.2. A anulação da licitação por motivo de ilegalidade não gera obrigação de indenizar.

26.13. É facultado à Autoridade Superior, em qualquer fase deste Concorrência, promover diligência destinada a esclarecer ou completar a instrução do processo, vedada a inclusão posterior de informação ou de documentos que deveriam ter sido apresentados para fins de classificação e habilitação.

26.14. O Edital está disponibilizado, na íntegra, no endereço eletrônico: www.portaldecompraspublicas.com.br, e também poderão ser lidos e/ou obtidos no endereço Av. Presidente Vargas, nº 310 – Centro, Chapadinha/MA, CEP: 65.500-000, nos dias úteis, no horário das 08 às 12h, no mesmo endereço e período em que os autos do processo administrativo permanecerão com acesso e vista franqueada aos interessados.

26.15. Integram este Edital, para todos os fins e efeitos, os seguintes anexos:

ANEXO I – PROJETO TÉCNICO

ANEXO II - MODELO DE PROPOSTA DE PREÇOS;

ANEXO III – MODELO DE DECLARAÇÃO DE SUJEIÇÃO ÀS CONDIÇÕES ESTABELECIDAS NO EDITAL E DE INEXISTÊNCIA DE FATOS SUPERVENIENTES IMPEDITIVOS DA HABILITAÇÃO;

ANEXO IV – MODELO DE DECLARAÇÃO NOS TERMOS DO INCISO XXXIII, ART. 7º DA CONSTITUIÇÃO FEDERAL;

ANEXO V – MODELO DE DECLARAÇÃO DE ELABORAÇÃO INDEPENDENTE DE PROPOSTA;

ANEXO VI – MODELO DE DECLARAÇÃO DO PORTE DA EMPRESA;



**ESTADO DO MARANHÃO
MUNICIPIO DE CHAPADINHA
PREFEITURA MUNICIPAL DE CHAPADINHA**

ANEXO VII – MODELO DE DECLARAÇÃO DE IDONEIDADE;

ANEXO VIII – DECLARAÇÃO DE CUMPRIMENTO DOS REQUISITOS DE HABILITAÇÃO;

ANEXO IX – MINUTA DO CONTRATO;

Chapadinho(MA), 23 de Fevereiro de 2024

**AGENTE DE CONTRATAÇÃO MUNICIPAL
Luciano de Souza Gomes**



ESTADO DO MARANHÃO
MUNICÍPIO DE CHAPADINHA
PREFEITURA MUNICIPAL DE CHAPADINHA

ANEXO I – PROJETO TÉCNICO

SECRETARIA DE
INFRAESTRUTURA
E URBANISMO



PREFEITURA MUNICIPAL

CHAPADINHA

Compromisso e Desenvolvimento

ESTADO DO MARANHÃO
PREFEITURA MUNICIPAL DE CHAPADINHA
SECRETARIA MUNICIPAL DE INFRAESTRUTURA E URBANISMO

**PROJETO DE CONSTRUÇÃO DA UNIDADE BÁSICA
DE SAÚDE DA FAMÍLIA NO BAIRRO CATERPILAR
NO MUNICÍPIO DE CHAPADINHA.**

CHAPADINHA - MA / CATERPILAR

Chapadinho- MA
FEVEREIRO/2024

SECRETARIA DE
INFRAESTRUTURA
E URBANISMO



PREFEITURA MUNICIPAL
CHAPADINHA
Compromisso e Desenvolvimento

ESTADO DO MARANHÃO
PREFEITURA MUNICIPAL DE CHAPADINHA
SECRETARIA MUNICIPAL DE INFRAESTRUTURA E URBANISMO

SUMÁRIO

I-MEMORIAL DESCRITO E ESPECIFICAÇÕES TÉCNICAS

II-ORÇAMENTO E CRONOGRAMA FÍSICO-FINANCEIRO

III- PLANTAS E ANEXOS

SECRETARIA DE
INFRAESTRUTURA
E URBANISMO



PREFEITURA MUNICIPAL
CHAPADINHA
Compromisso e Desenvolvimento

ESTADO DO MARANHÃO
PREFEITURA MUNICIPAL DE CHAPADINHA
SECRETARIA MUNICIPAL DE INFRAESTRUTURA E URBANISMO

**MEMORIAL DESCRITIVO E
ESPECIFICAÇÕES TÉCNICAS**



ESTADO DO MARANHÃO
PREFEITURA MUNICIPAL DE CHAPADINHA
SECRETARIA MUNICIPAL DE INFRAESTRUTURA E URBANISMO

MEMORIAL DESCRITIVO DE ESPECIFICAÇÕES TÉCNICAS

OBRA:

Construção da Unidade Básica de Saúde da Família do Bairro Caterpillar

ENDEREÇO:

Trav. Coelho Neto, S/N, Bairro: Caterpillar, Chapadinho – MA

RESPONSÁVEL TÉCNICO:

Engenheiro Civil – Lucas de Barros Montelees, CREA - MA 111983915-7



Lucas de Barros Montelees 1
Engenheiro civil
CREA-MA 111983915-7



ESTADO DO MARANHÃO
PREFEITURA MUNICIPAL DE CHAPADINHA
SECRETARIA MUNICIPAL DE INFRAESTRUTURA E URBANISMO

1. INTRODUÇÃO

1.1 OBJETIVO DO DOCUMENTO

O memorial descritivo, como parte integrante de um projeto, tem a finalidade de caracterizar criteriosamente todos os materiais e componentes envolvidos, bem como a sistemática construtiva utilizada, constam no presente memorial a descrição dos elementos constituintes do projeto arquitetônico, com suas respectivas sequências executivas e especificações.

2. ARQUITETURA

2.1 CONSIDERAÇÕES GERAIS

Trata-se do projeto de Construção da Unidade Básica de Saúde da Família do bairro Caterpillar, na cidade de Chapadinho, Maranhão. O referido projeto apresenta área total construída de 201,35 m².

Todos os materiais a serem utilizados na obra devem ser de qualidade e satisfazer rigorosamente todas as especificações contidas neste memorial e respectivos projetos.

2.2 SISTEMAS CONSTRUTIVOS

A arquitetura segue o sistema construtivo de paredes em alvenaria de blocos cerâmicos, emassadas e pintadas, cobertura da edificação com telha de fibrocimento e cobertura da entrada com telha metálica, instalações elétricas, esquadrias em madeira e metálicas, piso cerâmico, pintura em paredes, pintura em esquadrias de madeira e metálicas e limpeza final da obra.

Todos os serviços serão executados segundo as normas técnicas e especificações. Os projetos, a execução e a fiscalização da obra deverão possuir registro no Conselho Regional de Engenharia e Agronomia (CREA) ou Conselho de Arquitetura e Urbanismo (CAU), assim como nos demais órgãos necessários à legalização da obra.

3. ELEMENTOS CONSTRUTIVOS

3.1. SERVIÇOS PRELIMINARES

3.1.1 PLACA DA OBRA

No empreendimento deverá ser fixada em um local visível e de acordo com as normas do CREA-MA, uma placa de identificação nas dimensões 1,50x2,00m, confeccionada em material resistente às intempéries, contendo informações relativas à obra e a placa deverá ser instalada em local de fácil visibilidade e o fornecimento, serviços de instalação e manutenção durante a execução da obra serão atribuídos ao Empreiteiro. Será instalada uma placa para todo o projeto.

3.1.2 LIMPEZA E REGULARIZAÇÃO

Deverá ser realizada a limpeza e regularização do terreno destinado a construção das dependências de forma manual, com a remoção dos resíduos.



ESTADO DO MARANHÃO
PREFEITURA MUNICIPAL DE CHAPADINHA
SECRETARIA MUNICIPAL DE INFRAESTRUTURA E URBANISMO

3.1.3 LOCAÇÃO DA OBRA

A locação da obra será feita preferencialmente por instrumentos, sendo o construtor responsável por sua correta execução. As cotas de implantação da obra serão fornecidas pelo projeto de arquitetura.

4.0 MOVIMENTAÇÕES DE TERRA

Para levantamento dos volumes de terra a serem escavados e/ou aterrados, devem ser utilizados os níveis referentes ao projeto arquitetônico da edificação bem como o nível atual da edificação.

A determinação dos volumes deverá ser realizada através de seções espaçadas entre si, tanto na direção vertical quanto horizontal. Os serviços de escavação de valas para infraestrutura do prédio, aterro e reaterro.

5.0 INFRAESTRUTURA

5.1 ALICERCE

Alvenaria de embasamento de pedra de mão (rachão) argamassada, com argamassa de cimento e areia, traço 1:6.

5.2 SAPATAS ISOLADAS

Utilizará serviços de lastro de concreto magro E=5cm, fabricação, montagem e desmontagem de fôrmas para sapatas em chapa de compensado resinado, com armação de aço CA-50 de 10mm e estribos de aço CA- 60 de 5mm, executado com concreto FCK=20MPa, preparo mecânico com betoneira e lançado com uso de balde, realizando adensamento e acabamento conforme descrito na planilha orçamentaria.

5.3 CINTA DE ARMAÇÃO INFERIOR

Será realizado os serviços de fabricação, montagem e desmontagem de fôrmas para vigas baldrames em chapa de madeira compensada resinada E=18mm, 7 utilizações, com armação de aço CA-50 de 10mm e estribos de aço CA- 60 de 5mm, executado com concreto FCK=20MPa, preparo mecânico com betoneira e lançado com uso de balde, conforme planilha orçamentária. Deverá ser executado o serviço de impermeabilização das vigas baldrames, aplicando tinta asfáltica com produto que atenda os padrões de qualidade exigidos, de acordo com planilha orçamentária.

6.0 ESTRUTURAS DE CONCRETO ARMADO

6.1 PILARES

As formas dos pilares deverão ser apumadas e escoradas apropriadamente, utilizando-se madeira de qualidade, sem a presença de desvios dimensionais, fendas, arqueamento, encurvamento, perfuração por insetos ou podridão, montagem e desmontagem de



ESTADO DO MARANHÃO
PREFEITURA MUNICIPAL DE CHAPADINHA
SECRETARIA MUNICIPAL DE INFRAESTRUTURA E URBANISMO

fôrmas para pilares em compensado E=14mm, 7 utilizações, com armação de aço CA-50 de 10mm e estribos de aço CA- 60 de 5mm, executado com concreto FCK=20MPA, preparo mecânico com betoneira e lançado com uso de balde, conforme descrito na planilha orçamentaria.

6.2 CINTA DE ARMAÇÃO SUPERIOR

Fabricação, montagem e desmontagem de fôrmas para vigas em chapa de madeira compensada E=18mm, 07 utilizações, com armação de aço CA-50 de 10mm e estribos de aço CA- 60 de 5mm, executado com concreto FCK=20Mpa, preparo mecânico com betoneira e lançado com uso de balde, conforme descrito na planilha orçamentaria.

6.3 LAJE DE FECHAMENTO DE COBERTURA

Será realizado os serviços de fabricação, montagem e concretagem de laje pré-moldadas (lajota e vigota) com armação de aço CA-60 DE 4,2 mm. A mesma conta com impermeabilização com vedlaje ou similar.

7.0 ALVENARIA

Tijolos cerâmicos de seis furos 9x19x19cm, de primeira qualidade, leves, sonoros, duros, com as faces planas, cor uniforme; os serviços de alvenaria de vedação de blocos cerâmicos, descritos acima com argamassa de assentamento com preparo em betoneira e execução de verga moldada in loco em concreto para janelas. Deverão ser executadas as contravergas para janelas in loco em concreto com dimensões de 10x10cm, de forma que o transpasse seja de 20cm para cada um dos lados, para garantir uma distribuição de cargas uniformes.

8.0 COBERTURA

8.1 COBERTURA DA ENTRADA

Cobertura com estrutura metálica treliçada e telhamento com telha metálica em chapa de aço galvanizado ondulada e= 0,5mm, com inclinação de 12%.

8.2 EDIFICAÇÃO

Fabricação e instalação de tesoura de madeira e trama de madeira composta por e caibros com terças para telhado de até duas águas, telhamento com telha ondulada de fibrocimento E=6mm, com inclinação de 18%.

Fixação de pingadeira de concreto, moldado in loco, e rufo em aço galvanizado.

9.0 REVESTIMENTO

Foram definidos para acabamento materiais padronizados, resistentes e de fácil aplicação. Antes da execução do revestimento, deve-se deixar transcórrer tempo suficiente para o assentamento da alvenaria (aproximadamente 7 dias) e constatar se as juntas estão completamente curadas.

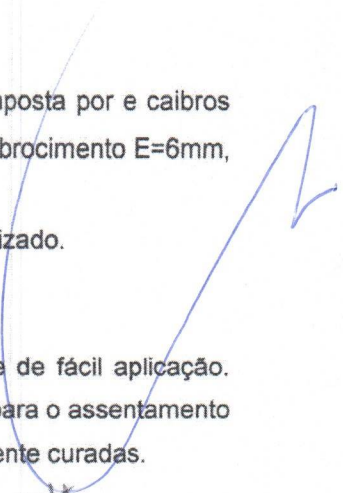
Lucas de Barros Monteleone 4
Engenheiro civil
CREA-MA 111983915-7



ESTADO DO MARANHÃO
PREFEITURA MUNICIPAL DE CHAPADINHA
SECRETARIA MUNICIPAL DE INFRAESTRUTURA E URBANISMO

Todas as paredes construídas especificadas no projeto, devem receber chapisco e reboco com argamassa, e emboço para recebimento de cerâmica.

Deverá ser executado o assentamento de revestimento cerâmico nas paredes internas dos banheiros, lavabos e cozinha com placas tipo esmaltada extra de dimensões 31x47 cm ou similar, na parte externa da UBSF deverá ser aplicado revestimento cerâmico para parede 10x10cm, cor azul e perfil metálico, e rodapé cerâmico na altura de 7cm em locais onde não haverá revestimento cerâmico de parede, conforme detalhamento do projeto e planilha orçamentária.

10.0 PAVIMENTAÇÃO

Contrapiso em argamassa, preparo mecânico, espessura 5 cm nas áreas internas, e até 30 cm em piso de concreto externo da circulação. Na UBSF deverá ser executado assentamento de revestimento cerâmico com placas do tipo porcelanato 60x60 esmaltado, cor branco neve ou similar.

Fixação de soleira de granito cinza andorinha, L=15cm, E=2cm na porta de entrada dos cômodos dos banheiros e lavabos.

Execução de rampa de acessibilidade de concreto para acesso à na circulação interna da UBSF.

Fornecimento e plantio de grama em área permeável da fachada, conforme projeto.

11.0 ESQUADRIAS

11.1 PORTAS

Porta de abrir em madeira de lei, almofadadas, fechadura tipo cilindro, acabamento cromado, maçaneta tipo alavanca, forras e alizares de acordo com tamanho da esquadria, dimensões especificadas no projeto.

*Forras e alizares de acordo com tamanho da esquadria.

*Deverá ser fornecida, montada e instalada, com os itens, dobradiças, fechadura descritas e instaladas.

11.2 JANELAS

Janelas de correr 2 folhas em alumínio com vidro 4mm para banheiros, lavabos e circulação, e janela de correr 4 folhas em alumínio com vidro 6mm para todas as salas de atendimento e copa, cada uma de acordo com suas especificações contidas em projeto.

11.3 GRADES

Todas as grades deverão ser em barra quadrada de ferro metalon, soldadas, aparelhadas e lixadas; pintura em esmalte sintético nas cores descritas no projeto, o tamanho das grades deve cobrir por total os vãos das janelas e em porta metálica que permite acesso à lavanderia, sendo-as fixadas ou chumbadas na alvenaria.



ESTADO DO MARANHÃO
PREFEITURA MUNICIPAL DE CHAPADINHA
SECRETARIA MUNICIPAL DE INFRAESTRUTURA E URBANISMO

12.0 INSTALAÇÕES ELÉTRICAS

12.1 PONTOS DE TOMADA E ILUMINAÇÃO

Ponto de iluminação residência, incluindo interruptor simples, caixa elétrica, eletroduto, cabo, rasgo, quebra e chumbamento.

Ponto de tomada residência, incluindo tomada 10A/250v, caixa elétrica, eletroduto, cabo, rasgo, quebra e chumbamento.

luminárias de sobrepor tubular LED, fornecimento e instalação.

luminárias arandela tipo tartaruga com grade de sobrepor, com 1 lâmpada LED de 15w, fornecimento e instalação.

Independente do aspecto estético desejado serão observadas as seguintes recomendações:

- Os aparelhos destinados a ficarem embutidos, devem ser construídos de material incombustível e que não sejam danificados sob condições normais de serviço.

- Aparelhos destinados a funcionarem expostos ao tempo ou em locais úmidos, devem ser construídos de forma a impedir a penetração da umidade em eletroduto, lâmpada, porta lâmpada e demais componentes elétricos.

12.2 QUADRO E DISJUNTORES

O quadro de distribuição de luz e força serão de PVC de sobrepor para 36 disjuntores tipo DIN, equipadas com disjuntores monopolar tipo DIN, de 10A, 16A, 25ª, 32A, 50A e 63A, com o dispositivo de proteção contra surto de tensão DPS nas fases de 20KA 175V.

12.3 CABOS E FIOS (CONDUTORES) E ELETRODUTOS

Instalação de eletrodutos flexíveis corrugados 20mm (1/2") para cabos e cobre flexível isolado com seção de 1,5mm² para iluminação e cabo de cobre flexível isolado de 2,5mm² para tomadas. Para ar condicionados serão instalados eletrodutos do tipo flexível corrugado reforçado, PVC, DN 25 mm (3/4") e cabo de cobre flexível isolado de 4mm² e 6mm². Conforme planilha orçamentária.

Caixa de passagem elétrica, para piso em alvenaria.

12.4 SISTEMA DE ATERAMENTO

Deverá ser instalado aterramento com haste 3/4" x 2,40 m, e cabo cobre nu 25 mm² com caixa de inspeção da terra, em quadro de medição.

13.0 INSTALAÇÃO DE COMBATE A INCÊNDIO E PÂNICO

Foram definidos para o sistema de combate a incêndio, a instalação de pontos de tomada residencial alta, incluindo tomada 10A/250v, caixa elétrica, eletroduto, cabo, rasgo, quebra e chumbamento, para atender as luminárias de emergência, com 30 lâmpadas LED de 2W, sem reator.

Placas de sinalização de segurança contra incêndio, fotoluminescente, quadrada, 20 x 20 cm e placas retangulares de avisos de saída, 25 x 10 cm, deverão estar fixadas abaixo de cada luminária



ESTADO DO MARANHÃO
PREFEITURA MUNICIPAL DE CHAPADINHA
SECRETARIA MUNICIPAL DE INFRAESTRUTURA E URBANISMO

indicando a saída do prédio em caso de emergência, cada cômodo deverá conter uma luminária de emergência com uma placa de sinalização.

Deverá ser fixado na parede através de um suporte o extintor de incêndio portátil com carga de PQS de 6 kg, classe BC, sinalizados com placas de identificação.

14.0 INSTALAÇÕES HIDROSANITÁRIAS

14.1 INSTALAÇÕES HIDRÁULICAS

A execução dos serviços deverá atender às prescrições contidas nas normas da ABNT, as especificações e ao projeto específico, além das recomendações e prescrições dos fabricantes para os diversos materiais.

Na execução dos serviços serão utilizados materiais que ofereçam garantia de bom funcionamento além de mão de obra capacitada.

As instalações de esgoto deverão obedecer às seguintes prescrições:

- Facilidade de inspeção;
- Declividade contínua e alinhamentos perfeitos entre caixas de inspeção;
- Declividade mínima de 2% para tubos com diâmetro nominal igual ou inferior a 75 mm e de 1% para tubos com diâmetro nominal superior a 100 mm;
- As ligações entre segmentos de tubulação deverão ocorrer nas caixas de passagens ou através de peças especiais;
- As tubulações e conexões serão em PVC para esgoto soldável, obedecendo aos diâmetros especificados em projeto.

Durante a construção e até a montagem dos aparelhos, as extremidades livres das canalizações serão vedadas com bujões rosqueados ou plugues convenientemente apertados, não sendo admitido para tal fim, o uso de buchas de madeira ou papel.

14.2 INSTALAÇÕES SANITÁRIAS

A execução dos serviços deverá atender às prescrições contidas nas normas da ABNT, as especificações e ao projeto específico, além das recomendações e prescrições dos fabricantes para os diversos materiais.

Na execução dos serviços serão utilizados materiais que ofereçam garantia de bom funcionamento além de mão de obra capacitada.

As instalações de esgoto deverão obedecer às seguintes prescrições:

- facilidade de inspeção;
- declividade contínua e alinhamentos perfeitos entre caixas de inspeção;
- declividade mínima de 2% para tubos com diâmetro nominal igual ou inferior a 75 mm e de 1% para tubos com diâmetro nominal superior a 100 mm;
- as ligações entre segmentos de tubulação deverão ocorrer nas caixas ou através de peças especiais;

ESTADO DO MARANHÃO
PREFEITURA MUNICIPAL DE CHAPADINHA
SECRETARIA MUNICIPAL DE INFRAESTRUTURA E URBANISMO

As tubulações e conexões serão em PVC para esgoto soldável, obedecendo aos diâmetros especificados em projeto.

14.3 LOUÇAS, ACESSÓRIOS E METAIS

Assentamento de bancada, em granito cinza andorinha, e=3cm, engastado na alvenaria conforme projeto arquitetônico.

Deverá ser instalada cubas de embutir circular, incluso sifão, válvula para pia, engate e torneira, após a colocação, deverá ser verificado o funcionamento da instalação, a bacia sanitária deverá ser fixado com parafusos fornecidos pelos fabricantes além de rejuntamento entre a bacia e o piso para acabamento final, instalação de mictórios de louça branca, bacia sanitária para cadeirante c/ assento, instalação de barras de apoio reta em aço inox de 80 e 60 cm.

Instalação de tanque de mármore sintético, cuba de inox de embutir e torneira para cozinha.

Deverão ser instalados papeleira de parede em metal nos banheiros e na circulação do banheiro, todos os acessórios deverão ser executados de acordo com as normas dos fabricantes.

14.4 DRENO AR CONDICIONADO

Instalação de tudo de PVC DN 25mm com conexões para dreno do ar-condicionado, conforme planilha orçamentária e projeto.

14.5 ÁGUAS PLUVIAIS

Instalação de tudo de PVC DN 100mm, com conexões e ralo hemisférico em ferro fundido tipo abacaxi, com interligação através de galerias de alvenaria, conforme planilha orçamentária

15.0 FORRO

Será instalado forro de PVC frisado, com medidas de 8mmx20x6m, em todos os cômodos internos da UBSF, no projeto está especificado a sua altura, a base de sustentação poderá ser a parte inferior a estrutura da cobertura, deverá ser executado por um profissional da área.

16.0 PINTURA

16.1 PINTURA INTERNA

Nas paredes internas receberão fundo selador acrílico, aplicação e lixamento de massa látex, para aplicação manual de pintura com tinta látex acrílica duas demãos, conforme especificações contidas no projeto.

16.2 PINTURA EXTERNA

As paredes externas receberão fundo selador acrílico, aplicação e lixamento de massa acrílica com textura, para aplicação manual de pintura acrílica para fachadas sobre reboco desempenado, conforme especificações contidas no projeto.

16.3 PINTURA ESQUADRIAS

As esquadrias metálicas receberão pintura com tinta esmalte sintético acetinado, aplicado com rolo ou pincel em superfícies metálicas, conforme especificações contidas no projeto.

As esquadrias em madeira receberão pintura com tinta esmalte sintético acetinado, aplicado com rolo ou pincel, conforme especificações contidas no projeto.

17 MURO E FACHADA

17.1 MOVIMENTAÇÕES DE TERRA

Para levantamento dos volumes de terra a serem escavados e/ou aterrados, devem ser utilizados os níveis referentes ao projeto arquitetônico da edificação bem como o nível atual da edificação.

A determinação dos volumes deverá ser realizada através de seções espaçadas entre si, tanto na direção vertical quanto horizontal.

17.2 ALICERCE

Alvenaria de embasamento de pedra de mão (rachão) argamassada, com argamassa de cimento e areia, traço 1:6.

17.3 BLOCOS DE FUNDAÇÃO

Utilizará serviços de lastro de concreto magro E= 5cm, fabricação, montagem e desmontagem de fôrmas para sapatas em chapa de madeira maciça, executado com concreto FCK=20MPa, preparo mecânico com betoneira e lançado com uso de balde, conforme descrito na planilha orçamentaria.

17.4 CINTA DE ARMAÇÃO INFERIOR

Será realizado os serviços de fabricação, montagem e desmontagem de fôrmas para vigas baldrame em chapa de madeira compensada plastificada E=12mm, 10 utilizações, com armação de aço CA-50 de 8mm e estribos de aço CA- 60 de 5mm, executado com concreto FCK=20MPa, preparo mecânico com betoneira e lançado com uso de balde, conforme descrito na planilha orçamentaria. Deverá ser executado o serviço de impermeabilização das vigas baldrames, com tinta asfáltica de forma que atendam os padrões de qualidade exigidos.

17.5 PILARES

As formas dos pilares deverão ser apuradas e escoradas apropriadamente, utilizando-se madeira de qualidade, sem a presença de desvios dimensionais, fendas, arqueamento, encurvamento, perfuração por insetos ou podridão, montagem e desmontagem de fôrmas para pilares em compensado E=12mm, 3 utilizações, com armação de aço CA-50 de 6.3mm e

ESTADO DO MARANHÃO
PREFEITURA MUNICIPAL DE CHAPADINHA
SECRETARIA MUNICIPAL DE INFRAESTRUTURA E URBANISMO

estribos de aço CA- 60 de 4.2mm, executado com concreto FCK=20MPA, preparo mecânico com betoneira e lançado com uso de balde, conforme descrito na planilha orçamentaria.

17.6 ALVENARIA

Tijolos cerâmicos de seis furos 9x14x19cm, de primeira qualidade, leves, sonoros, duros, com as faces planas, cor uniforme; os serviços de alvenaria de vedação de blocos cerâmicos, descritos acima com argamassa de assentamento com preparo em betoneira.

17.7 GRADIL

Todas as grades deverão ser em barra de metalon 20x20mm, soldadas, aparelhadas e lixadas; pintura em esmalte sintético nas cores descritas no projeto.

17.8 PORTÃO DE ENTRADA

Deverá ser fixado portão de metalon e barra chata de ferro, c/ fechadura e dobradiça, de acordo com especificações do projeto.

18.0 PINTURAS E ACABAMENTOS

18.1 INTERNA E EXTERNA

As paredes externas receberão fundo selador acrílico, para aplicação manual de massa acrílica e aplicação manual de pintura com tinta látex acrílica em paredes externas, conforme especificações contidas no projeto.

18.2 ESQUADRIAS

As esquadrias metálicas receberão pintura com tinta esmalte sintético acetinado, aplicado com rolo ou pincel em superfícies metálicas, conforme especificações contidas no projeto.

As esquadrias em madeira receberão pintura com tinta esmalte sintético acetinado, aplicado com rolo ou pincel, conforme especificações contidas no projeto.

19.0 GUARDA TEMPORÁRIA DE RESÍDUOS SÓLIDOS

19.1 MOVIMENTAÇÕES DE TERRA

Para levantamento dos volumes de terra a serem escavados e/ou aterrados, devem ser utilizados os níveis referentes ao projeto arquitetônico da edificação bem como o nível atual da edificação.

A determinação dos volumes deverá ser realizada através de seções espaçadas entre si, tanto na direção vertical quanto horizontal.

19.2 ALICERCE

Alvenaria de embasamento de pedra de mão (rachão) argamassada, com argamassa de cimento e areia, traço 1:6.



ESTADO DO MARANHÃO
PREFEITURA MUNICIPAL DE CHAPADINHA
SECRETARIA MUNICIPAL DE INFRAESTRUTURA E URBANISMO

19.3 BLOCOS DE FUNDAÇÃO

Utilizará serviços de lastro de concreto magro $E=5\text{cm}$, fabricação, montagem e desmontagem de fôrmas para sapatas em chapa de madeira maciça, executado com concreto $FCK=20\text{MPa}$, preparo mecânico com betoneira e lançado com uso de balde, conforme descrito na planilha orçamentaria.

19.4 CINTA DE ARMAÇÃO INFERIOR

Será realizado os serviços de fabricação, montagem e desmontagem de fôrmas para vigas baldrame em chapa de madeira compensada plastificada $E=12\text{mm}$, 10 utilizações, com armação de aço CA-50 de 10mm e estribos de aço CA-60 de 5mm, executado com concreto $FCK=20\text{MPa}$, preparo mecânico com betoneira e lançado com uso de balde, conforme descrito na planilha orçamentaria.

19.5 IMPERMEABILIZAÇÃO DE VIGA BALDRAME

Deverá ser executado o serviço de impermeabilização das vigas baldrame, com tinta asfáltica de forma que atendam os padrões de qualidade exigidos.

20.0 ESTRUTURAS DE CONCRETO ARMADO

20.1 PILARES

As formas dos pilares deverão ser apuradas e escoradas apropriadamente, utilizando-se madeira de qualidade, sem a presença de desvios dimensionais, fendas, arqueamento, encurvamento, perfuração por insetos ou podridão, montagem e desmontagem de fôrmas para pilares em compensado $E=12\text{mm}$, 7 utilizações, com armação de aço CA-50 de 10mm e estribos de aço CA-60 de 5mm, executado com concreto $FCK=20\text{MPa}$, preparo mecânico com betoneira e lançado com uso de balde, conforme descrito na planilha orçamentaria.

20.2 CINTA DE ARMAÇÃO SUPERIOR

Será realizado os serviços de fabricação, montagem e desmontagem de fôrmas para vigas em chapa de madeira compensada plastificada $E=12\text{mm}$, 10 utilizações, com armação de aço CA-50 de 10mm e estribos de aço CA-60 de 5mm, executado com concreto $FCK=20\text{MPa}$, preparo mecânico com betoneira e lançado com uso de balde, conforme descrito na planilha orçamentaria.

20.3 LAJE DE COBERTURA

Será realizado os serviços de fabricação, montagem e concretagem de laje pré-moldadas (lajota e vigota) com armação de aço CA-60 DE 4,2 mm. A mesma conta com impermeabilização com vedlaje ou similar.



ESTADO DO MARANHÃO
PREFEITURA MUNICIPAL DE CHAPADINHA
SECRETARIA MUNICIPAL DE INFRAESTRUTURA E URBANISMO

21.0 ALVENARIA

Tijolos cerâmicos de seis furos 9x14x19cm, de primeira qualidade, leves, sonoros, duros, com as faces planas, cor uniforme; os serviços de alvenaria de vedação de blocos cerâmicos, descritos acima com argamassa de assentamento com preparo em betoneira.

22.0 REVESTIMENTO

Foram definidos para acabamento materiais padronizados, resistentes e de fácil aplicação. Antes da execução do revestimento, deve-se deixar transcorrer tempo suficiente para o assentamento da alvenaria (aproximadamente 7 dias) e constatar se as juntas estão completamente curadas.

Todas as paredes construídas especificadas no projeto, devem receber chapisco e reboco com argamassa, e emboço para recebimento de cerâmica.

Deverá ser executado o assentamento de revestimento cerâmico nas paredes internas dos banheiros, lavabos e cozinha com placas tipo esmaltada extra de dimensões 31x47 cm ou similar, conforme detalhamento do projeto e planilha orçamentária.

23.0 PINTURAS E ACABAMENTOS

23.1 PINTURA EXTERNA

As paredes externas receberão fundo selador acrílico, para aplicação manual de massa acrílica e aplicação manual de pintura com tinta látex acrílica em paredes externas, conforme especificações contidas no projeto.

23.2 PINTURA ESQUADRIAS

As esquadrias metálicas receberão pintura com tinta esmalte sintético acetinado, aplicado com rolo ou pincel em superfícies metálicas, conforme especificações contidas no projeto.

As esquadrias em madeira receberão pintura com tinta esmalte sintético acetinado, aplicado com rolo ou pincel, conforme especificações contidas no projeto.

24.0 ABRIGO PARA GÁS

Execução de abrigo para gás GLP em alvenaria de blocos cerâmicos 9x19x19, com preparação de paredes com chapisco e reboco para recebimento de pintura. Com execução de laje para cobertura e com instalação de ponto de gás com tubos galvanizados na cozinha. Conforme planilha orçamentária

25.0 ABRIGO PARA COMPRESSOR ODONTOLÓGICO

Execução de abrigo para compressor odontológico em alvenaria de blocos cerâmicos 9x19x19, com preparação de paredes com chapisco e reboco para recebimento de pintura. Com execução de laje para cobertura e com instalação de ponto de gás com tubos galvanizados na cozinha. Conforme planilha orçamentária

ESTADO DO MARANHÃO
PREFEITURA MUNICIPAL DE CHAPADINHA
SECRETARIA MUNICIPAL DE INFRAESTRUTURA E URBANISMO

26.0 BASE PARA CAIXA D'ÁGUA

26.1 MOVIMENTAÇÕES DE TERRA

Para levantamento dos volumes de terra a serem escavados e/ou aterrados, devem ser utilizados os níveis referentes ao projeto arquitetônico da edificação bem como o nível atual da edificação.

A determinação dos volumes deverá ser realizada através de seções espaçadas entre si, tanto na direção vertical quanto horizontal.

26.2 ALICERCE

Alvenaria de embasamento de pedra de mão (rachão) argamassada, com argamassa de cimento e areia, traço 1:6.

26.3 BLOCOS DE FUNDAÇÃO

Utilizará serviços de lastro de concreto magro $E=5\text{cm}$, fabricação, montagem e desmontagem de fôrmas para sapatas em chapa de madeira maciça, executado com concreto $FCK=20\text{MPa}$, preparo mecânico com betoneira e lançado com uso de balde, conforme descrito na planilha orçamentaria.

26.4 CINTA DE ARMAÇÃO INFERIOR

Será realizado os serviços de fabricação, montagem e desmontagem de fôrmas para vigas baldrame em chapa de madeira compensada plastificada $E=12\text{mm}$, 10 utilizações, com armação de aço CA-50 de 10mm e estribos de aço CA-60 de 5mm, executado com concreto $FCK=20\text{MPa}$, preparo mecânico com betoneira e lançado com uso de balde, conforme descrito na planilha orçamentaria.

26.5 IMPERMEABILIZAÇÃO DE VIGA BALDRAME

Deverá ser executado o serviço de impermeabilização das vigas baldrames, com tinta asfáltica de forma que atendam os padrões de qualidade exigidos.

27.0 ESTRUTURAS DE CONCRETO ARMADO

27.1 PILARES

As formas dos pilares deverão ser apuradas e escoradas apropriadamente, utilizando-se madeira de qualidade, sem a presença de desvios dimensionais, fendas, arqueamento, encurvamento, perfuração por insetos ou podridão, montagem e desmontagem de fôrmas para pilares em compensado $E=12\text{mm}$, 7 utilizações, com armação de aço CA-50 de 10mm e estribos de aço CA-60 de 5mm, executado com concreto $FCK=20\text{MPa}$, preparo mecânico com betoneira e lançado com uso de balde, conforme descrito na planilha orçamentaria.



ESTADO DO MARANHÃO
PREFEITURA MUNICIPAL DE CHAPADINHA
SECRETARIA MUNICIPAL DE INFRAESTRUTURA E URBANISMO

27.2 VIGAS

Será realizado os serviços de fabricação, montagem e desmontagem de fôrmas para vigas em chapa de madeira compensada plastificada E=12mm, 10 utilizações, com armação de aço CA-50 de 10mm e estribos de aço CA- 60 de 5mm, executado com concreto FCK=20MPa, preparo mecânico com betoneira e lançado com uso de balde, conforme descrito na planilha orçamentaria.

28.0 ALVENARIA

Tijolos cerâmicos de seis furos 9x14x19cm, de primeira qualidade, leves, sonoros, duros, com as faces planas, cor uniforme; os serviços de alvenaria de vedação de blocos cerâmicos, descritos acima com argamassa de assentamento com preparo em betoneira.

29.0 REVESTIMENTO

Foram definidos para acabamento materiais padronizados, resistentes e de fácil aplicação. Antes da execução do revestimento, deve-se deixar transcorrer tempo suficiente para o assentamento da alvenaria (aproximadamente 7 dias) e constatar se as juntas estão completamente curadas.

As paredes construídas especificadas no projeto, devem receber chapisco grosso, traço 1:3, conforme planilha orçamentária.

30.0 SERVIÇOS FINAIS

Deverá ser realizada a limpeza geral da obra com auxílio de pano úmido em todos os revestimentos, soleiras, peitoril, bancadas, esquadrias de vidro e metálicas. Deverá ser instalado a placa de inauguração no hall de entrada. E placa da fachada da UBSF com material e especificações contidas no projeto e planilha orçamentária.

Lucas de Barros Montetes
Engenheiro civil
CREA-MA 111983915-7

SECRETARIA DE
INFRAESTRUTURA
E URBANISMO



PREFEITURA MUNICIPAL
CHAPADINHA
Compromisso e Desenvolvimento

ESTADO DO MARANHÃO
PREFEITURA MUNICIPAL DE CHAPADINHA
SECRETARIA MUNICIPAL DE INFRAESTRUTURA E URBANISMO

**ORÇAMENTO E CRONOGRAMA
FÍSICO - FINANCEIRO**

RESUMO DO ORÇAMENTO

 <p>PREFEITURA MUNICIPAL CHAPADINHA Compromissos e Desembolsamentos</p>	OBRA:	CONSTRUÇÃO DE UNIDADE BÁSICA DE SAÚDE DA FAMÍLIA NO BAIRRO CATERPILAR C/ MURO	DATA : 08/02/2024		BDI : 28,82%		
	DESCRIÇÃO:	CONSTRUÇÃO DE UNIDADE BÁSICA DE SAÚDE DA FAMÍLIA NO BAIRRO CATERPILAR C/ MURO	FONTES:	VERSÃO	HORA	MES	REF.
	LOCAL:	TRAV. COELHO NETO, S/N, BAIRRO CATERPILLAR	INSDIPONIV	2022/09 - São Luis	115,66%	-	09/2022
	CLIENTE:	PREFEITURA MUNICIPAL DE CHAPADINHA - MA.	ORSE	2023/12	112,54%	70,11%	01/2024
	UNIDADES:	201.35M²	SEINFRA	028.1 COM DESONERAÇÃO	84,44%	47,48%	10/2023
	VALOR POR UNIDADE:	R\$ 3.505,17	SINAPI	2023/12 COM DESONERAÇÃO	82,97%	46,10%	01/2024
			Composição	PRÓPRIA	0,00%	0,00%	

CÓDIGO	DESCRIÇÃO	PREÇO TOTAL	%
1	ADMINISTRAÇÃO LOCAL	26.235,90	3,72
2	SERVIÇOS PRELIMINARES	1.689,93	0,24
3	MOVIMENTAÇÕES DE TERRA	6.612,19	0,94
4	INFRAESTRUTURA	23.022,85	3,26
5	ESTRUTURAS DE CONCRETO ARMADO	18.939,24	2,68
6	ALVENARIA E VEDAÇÕES	38.792,08	5,50
7	COBERTURA	39.165,67	5,55
8	REVESTIMENTO	57.456,36	8,14
9	PAVIMENTAÇÃO	43.689,94	6,19
10	FORRO	12.022,63	1,70
11	ESQUADRIAS	45.792,04	6,49
12	INSTALAÇÕES ELÉTRICAS	40.204,10	5,70
13	INSTALAÇÕES DE COMBATE A INCÊNDIO E PÂNICO	2.075,95	0,29
14	INSTALAÇÕES HIDROSANITÁRIAS	40.171,21	5,69
15	LOUÇAS, ACESSÓRIOS E METAIS	13.896,56	1,97
16	PINTURAS E ACABAMENTOS	20.081,74	2,85
17	MURO E FACHADA	88.163,38	12,49
18	GUARDA TEMPORÁRIA DE RESÍDUOS SÓLIDOS	16.361,88	2,32
19	ABRIGO PARA GÁS	1.515,00	0,21
20	ABRIGO PARA COMPRESSOR ODONTOLÓGICO	1.236,41	0,18
21	BASE PARA CAIXA D'ÁGUA	3.304,04	0,47
22	SERVIÇOS FINAIS	7.440,12	1,05
23	Benefícios e Despesas Indiretas (BDI)	157.895,91	22,37

VALOR BDI TOTAL:	157.895,91	100,00
VALOR ORÇAMENTO:	547.869,22	
VALOR TOTAL:	705.765,13	

Lucas de Barros Monteles
 Engenheiro civil
 CREA-MA 111983915-7

PLANILHA ORÇAMENTÁRIA

 <p>PREFEITURA MUNICIPAL DE CHAPADINHÁ Comissão de Desempenho</p>	OBRA:	CONSTRUÇÃO DE UNIDADE BÁSICA DE SAÚDE DA FAMÍLIA NO BAIRRO CATERPILAR C/ MURO	DATA: 08/02/2024		BDI: 28,82%		
	DESCRIÇÃO:	CONSTRUÇÃO DE UNIDADE BÁSICA DE SAÚDE DA FAMÍLIA NO BAIRRO CATERPILAR C/ MURO	FONTES:	VERSÃO:	HORA:	MES:	
	LOCAL:	TRAV. COELHO NETO, S/N, BAIRRO CATERPILAR	INSDIPONIV	2022/09 - São Luis	115,66%	-	09/2022
	CLIENTE:	PREFEITURA MUNICIPAL DE CHAPADINHÁ - MA.	ORSE	2023/12	112,54%	70,11%	01/2024
	UNIDADES:	201.35M²	SEINFRA	028.1 COM DESONERAÇÃO	84,44%	47,46%	10/2023
	VALOR POR UNIDADE:	R\$ 3.505,17	SINAPI	2023/12 COM DESONERAÇÃO	82,97%	46,10%	01/2024
			Composição:	PRÓPRIA:	0,00%	0,00%	

ITEM	CÓDIGO	DESCRIÇÃO	FONTES	UNID	QUANTIDADE	PREÇO UNITÁRIO R\$	PREÇO TOTAL R\$
1	ADMINISTRAÇÃO LOCAL						26.235,90
1.1	COMP 001	ADMINISTRAÇÃO LOCAL	Composições Próprias	MES	5,00	5.247,18	26.235,90
2	SERVIÇOS PRELIMINARES						1.689,93
2.1	S11397	PLACA DE OBRA EM LONA COM IMPRESSÃO DIGITAL 1,50 X 2,00M, INCLUSIVE ESTRUTURA EM METALON 20 X 20CM E ESCORAMENTO, INSTALADA	ORSE	un	1,00	750,00	750,00
2.2	C3528	MUTIRÃO MISTO - LOCAÇÃO DA OBRA - EXECUÇÃO DE GABARITO	SEINFRA	M2	197,88	4,75	939,93
3	MOVIMENTAÇÕES DE TERRA						6.612,19
3.1	S02497	ESCAVAÇÃO MANUAL DE VALA PARA ALICERCE OU CAVA EM MATERIAL DE 1ª CATEGORIA, PROFUNDIDADE ATÉ 1,50M - 0,30 X 0,50 m	ORSE	m3	19,74	49,71	981,28
3.2	93358	ESCAVAÇÃO MANUAL DE VALA PARA SAPATAS	SINAPI	M3	14,62	80,86	1.182,17
3.3	C0096	REATERRO APOLOADO	SEINFRA	M3	9,40	49,06	461,16
3.4	94327	ATERRO MECANIZADO DE VALA COM ESCAVADEIRA HIDRÁULICA (CAPACIDADE DA CAÇAMBA: 0,8 M³/POTÊNCIA: 111 HP), LARGURA ATÉ 2,5 M, PROFUNDIDADE ATÉ 1,5 M, COM AREIA PARA ATERRO. AF 08/2023	SINAPI	M3	55,36	72,03	3.987,58
4	INFRAESTRUTURA						23.022,85
4.1	ALICERCE						6.579,14
4.1.1	C3529	MUTIRÃO MISTO - ALVENARIA DE PEDRA ARGAMASSADA (TRAÇO 1:6) C/AGREGADOS ADQUIRIDOS	SEINFRA	M3	19,74	333,29	6.579,14
4.2	SAPATAS ISOLADAS						5.187,66
4.2.1	96619	LASTRO DE CONCRETO MAGRO, APLICADO EM BLOCOS DE COROAMENTO OU SAPATAS, ESPESSURA DE 5 CM. AF 08/2017	SINAPI	M2	10,44	30,22	315,50
4.2.2	S11657	FORMA PLANA PARA ESTRUTURAS, EM COMPENSADO RESINADO DE 10MM, 07 USOS, INCLUSIVE ESCORAMENTO - REVISADA 07.2015	ORSE	m2	27,84	47,53	1.323,24
4.2.3	96546	ARMAÇÃO DE BLOCO, VIGA BALDRAME OU SAPATA UTILIZANDO AÇO CA-50 DE 10 MM - MONTAGEM. AF 06/2017	SINAPI	KG	113,63	13,17	1.496,51
4.2.4	S94964S	CONCRETO FCK = 20MPA, TRAÇO 1:2,7:3 (CIMENTO/ AREIA MÉDIA/ BRITA 1) - PREPARO MECÂNICO COM BETONEIRA 400 L. AF 07/2016	ORSE	m3	4,06	505,52	2.052,41
4.3	CINTA DE AMARRAÇÃO INFERIOR						11.256,05
4.3.1	S11652	FORMA PLANA PARA ESTRUTURAS, EM COMPENSADO PLASTIFICADO DE 10MM, 07 USOS, INCLUSIVE ESCORAMENTO - REVISADA 07.2015	ORSE	m2	52,69	50,36	2.653,47
4.3.2	96546	ARMAÇÃO DE BLOCO, VIGA BALDRAME OU SAPATA UTILIZANDO AÇO CA-50 DE 10 MM - MONTAGEM. AF 06/2017	SINAPI	KG	326,37	13,17	4.298,29
4.3.3	96543	ARMAÇÃO DE BLOCO, VIGA BALDRAME E SAPATA UTILIZANDO AÇO CA-60 DE 5 MM - MONTAGEM. AF_06/2017	SINAPI	KG	73,75	17,48	1.289,15
4.3.4	94964	CONCRETO FCK = 20MPA, TRAÇO 1:2,7:3 (EM MASSA SECA DE CIMENTO/ AREIA MÉDIA/ BRITA 1) - PREPARO MECÂNICO COM BETONEIRA 400 L. AF 05/2021	SINAPI	M3	3,16	462,74	1.462,26
4.3.5	S04953	IMPERMEABILIZAÇÃO DE VIGAS BALDRAMES COM 2 DEMÃOS DE TINTA ASFÁLTICA TIPO NEUTROL DA VEDACIT OU SIMILAR, EXCETO ARGAMASSA IMPERMEABILIZAÇÃO	ORSE	m2	57,90	26,82	1.552,88
5	ESTRUTURAS DE CONCRETO ARMADO						18.939,24
5.1	PILARES						9.387,84
5.1.1	S07463	FORMA PLANA PARA PILARES, EM COMPENSADO PLASTIFICADO DE 12MM, 07 USOS, INCLUSIVE ESCORAMENTO	ORSE	m2	50,40	47,48	2.392,99
5.1.2	92762	ARMAÇÃO DE PILAR OU VIGA DE ESTRUTURA CONVENCIONAL DE CONCRETO ARMADO UTILIZANDO AÇO CA-50 DE 10,0 MM - MONTAGEM. AF 06/2022	SINAPI	KG	312,48	11,44	3.574,77
5.1.3	92759	ARMAÇÃO DE PILAR OU VIGA DE ESTRUTURA CONVENCIONAL DE CONCRETO ARMADO UTILIZANDO AÇO CA-60 DE 5,0 MM - MONTAGEM. AF 06/2022	SINAPI	KG	92,12	14,12	1.300,73
5.1.4	94964	CONCRETO FCK = 20MPA, TRAÇO 1:2,7:3 (EM MASSA SECA DE CIMENTO/ AREIA MÉDIA/ BRITA 1) - PREPARO MECÂNICO COM BETONEIRA 400 L. AF 05/2021	SINAPI	M3	4,58	462,74	2.119,35

PLANILHA ORÇAMENTÁRIA



OBRA:	CONSTRUÇÃO DE UNIDADE BÁSICA DE SAÚDE DA FAMÍLIA NO BAIRRO CATERPILAR C/ MURO	DATA: 08/02/2024	BDI: 28,82%
DESCRIÇÃO:	CONSTRUÇÃO DE UNIDADE BÁSICA DE SAÚDE DA FAMÍLIA NO BAIRRO CATERPILAR C/ MURO	FONTE	VERSÃO
LOCAL:	TRAV. COELHO NETO, S/N, BAIRRO CATERPILLAR	INSDIPONIV	2022/09 - São Luis
CLIENTE:	PREFEITURA MUNICIPAL DE CHAPADINHA - MA.	ORSE	2023/12
UNIDADES:	201.35M ²	SEINFRA	028.1 COM DESONERAÇÃO
VALOR POR UNIDADE:	R\$ 3.505,17	SINAPI	2023/12 COM DESONERAÇÃO
		Composição	PRÓPRIA
			HORA MES REF.
			115,66% - 09/2022
			112,54% 70,11% 01/2024
			84,44% 47,48% 10/2023
			82,97% 46,10% 01/2024
			0,00% 0,00%

ITEM	CÓDIGO	DESCRIÇÃO	FONTE	UNID	QUANTIDADE	PREÇO UNITÁRIO R\$	PREÇO TOTAL R\$
5.2	CINTA DE AMARRAÇÃO SUPERIOR						9.138,55
5.2.1	S11652	FORMA PLANA PARA ESTRUTURAS, EM COMPENSADO PLASTIFICADO DE 10MM, 07 USOS, INCLUSIVE ESCORAMENTO - REVISADA 07.2015	ORSE	m2	52,69	50,36	2.653,47
5.2.2	92762	ARMAÇÃO DE PILAR OU VIGA DE ESTRUTURA CONVENCIONAL DE CONCRETO ARMADO UTILIZANDO AÇO CA-50 DE 10,0 MM - MONTAGEM. AF 06/2022	SINAPI	KG	326,37	11,44	3.733,67
5.2.3	96543	ARMAÇÃO DE BLOCO, VIGA BALDRAME E SAPATA UTILIZANDO AÇO CA-60 DE 5 MM - MONTAGEM. AF_06/2017	SINAPI	KG	73,75	17,48	1.289,15
5.2.4	94964	CONCRETO FCK = 20MPA, TRAÇO 1:2,7:3 (EM MASSA SECA DE CIMENTO/ AREIA MÉDIA/ BRITA 1) - PREPARO MECÂNICO COM BETONEIRA 400 L. AF 05/2021	SINAPI	M3	3,16	462,74	1.462,26
5.3	LAJE DE FECHAMENTO DE COBERTURA						412,85
5.3.1	040288	LAJE PREMOLDADA PARA FORRO CARGA 100kg/m2-VA0 4,0m	INSDIPONIV EL	M2	2,40	159,84	383,62
5.3.2	S13028	IMPERMEABILIZAÇÃO COM VEDLAJE DA REBOTEC OU SIMILAR, PARA LAJES, 01 DEMÃO	ORSE	m2	2,40	12,18	29,23
6	ALVENARIA E VEDAÇÕES						38.792,08
6.1	103328	ALVENARIA DE VEDAÇÃO DE BLOCOS CERAMICOS FURADOS NA HORIZONTAL DE 9X19X19 CM (ESPESSURA 9 CM) E ARGAMASSA DE ASSENTAMENTO COM PREPARO EM BETONEIRA. AF 12/2021	SINAPI	M2	430,89	87,73	37.801,98
6.2	S93199S	CONTRAVERGA MOLDADA IN LOCO COM UTILIZAÇÃO DE BLOCOS CANALETA PARA JANELAS. AF 03/2016	ORSE	m	26,20	37,79	990,10
7	COBERTURA						39.165,67
7.1	ENTRADA						3.122,61
7.1.1	040328	ESTRUTURA METALICA ACO TRELICADO-MONTAGEM E INSTALACAO	INSDIPONIV EL	KG	61,38	19,29	1.184,02
7.1.2	S09961	TELHAMENTO COM TELHA METÁLICA EM CHAPA DE AÇO GALVANIZADO NATURAL ONDULADA E=0,5MM	ORSE	m ²	8,09	71,89	581,59
7.1.3	S05077	CALHA PLUVIAL DE BEIRAL, Ø 125MM, PVC, SEMICIRCULAR, LINHA AQUAPLUV, TIGRE OU SIMILAR, EXCLUSIVE CONDUTORES	ORSE	m	4,50	115,60	520,20
7.1.4	S09566	TUBO PVC Ø 125 MM, TIGRE OU SIMILAR	ORSE	m	3,50	98,13	343,46
7.1.5	S100327S	RUFO EXTERNO/INTERNO EM CHAPA DE AÇO GALVANIZADO NÚMERO 26, CORTE DE 33 CM, INCLUSO ICAMENTO. AF 07/2019	ORSE	m	8,50	58,04	493,34
7.2	EDIFICAÇÃO						36.043,06
7.2.1	92553	FABRICAÇÃO E INSTALAÇÃO DE TESOURA INTEIRA EM MADEIRA NÃO APARELHADA, VÃO DE 11 M, PARA TELHA CERÂMICA OU DE CONCRETO, INCLUSO ICAMENTO. AF 07/2019	SINAPI	UN	2,00	3.049,73	6.099,46
7.2.2	CP02	TRAMA DE MADEIRA COMPOSTA POR CAIBROS E CAIBROS PARA TELHADOS DE ATÉ 2 ÁGUAS PARA TELHA ONDULADA DE FIBROCIMENTO, INCLUSO TRANSPORTE VERTICAL. AF 07/2019	Composições Próprias	M2	204,48	34,02	6.956,41
7.2.3	92543	TRAMA DE MADEIRA COMPOSTA POR TERÇAS PARA TELHADOS DE ATÉ 2 ÁGUAS PARA TELHA ONDULADA DE FIBROCIMENTO, METÁLICA, PLÁSTICA OU TERMOACÚSTICA, INCLUSO TRANSPORTE VERTICAL. AF 07/2019	SINAPI	M2	204,48	25,25	5.163,12
7.2.4	S03964	IMUNIZAÇÃO DE SUPERFÍCIES DE MADEIRA COM APLICAÇÃO DE 01 DEMÃO DE JIMO CUPIM INCOLOR OU SIMILAR	ORSE	M2	204,48	13,14	2.686,87
7.2.5	94207	TELHAMENTO COM TELHA ONDULADA DE FIBROCIMENTO E = 6 MM, COM RECOBRIMENTO LATERAL DE 1/4 DE ONDA PARA TELHADO COM INCLINAÇÃO MAIOR QUE 10°, COM ATÉ 2 ÁGUAS, INCLUSO ICAMENTO. AF 07/2019	SINAPI	M2	206,86	63,37	13.108,72
7.2.6	S100327S	RUFO EXTERNO/INTERNO EM CHAPA DE AÇO GALVANIZADO NÚMERO 26, CORTE DE 33 CM, INCLUSO ICAMENTO. AF 07/2019	ORSE	m	12,50	58,04	725,50
7.2.7	121215	CHAPIM DE CONCRETO (PINGADEIRA)	INSDIPONIV EL	M	18,50	27,45	507,83
7.2.8	040328	ESTRUTURA METALICA ACO TRELICADO-MONTAGEM E INSTALACAO	INSDIPONIV EL	KG	30,69	19,29	592,01
7.2.9	S100327S	RUFO EXTERNO/INTERNO EM CHAPA DE AÇO GALVANIZADO NÚMERO 26, CORTE DE 33 CM, INCLUSO ICAMENTO. AF 07/2019	ORSE	m	3,50	58,04	203,14
8	REVESTIMENTO						57.456,36

PLANILHA ORÇAMENTÁRIA



OBRA:	CONSTRUÇÃO DE UNIDADE BÁSICA DE SAÚDE DA FAMÍLIA NO BAIRRO CATERPILAR C/ MURO	DATA : 08/02/2024	BDI : 28,82%			
DESCRIÇÃO:	CONSTRUÇÃO DE UNIDADE BÁSICA DE SAÚDE DA FAMÍLIA NO BAIRRO CATERPILAR C/ MURO	 FONTE	 VERSÃO	 HORA	 MES	 REF.
LOCAL:	TRAV. COELHO NETO, S/N, BAIRRO CATERPILLAR	INSDIPONIV	2022/09 - São Luis	115,66%	-	09/2022
CLIENTE:	PREFEITURA MUNICIPAL DE CHAPADINHA - MA.	ORSE	2023/12	112,54%	70,11%	01/2024
UNIDADES:	201.35M²	SEINFRA	028.1 COM DESONERAÇÃO	84,44%	47,48%	10/2023
VALOR POR UNIDADE:	R\$ 3.505,17	SINAPI	2023/12 COM DESONERAÇÃO	82,97%	46,10%	01/2024
		Composição	PRÓPRIA	0,00%	0,00%	

ITEM	CÓDIGO	DESCRIÇÃO	FONTE	UNID	QUANTIDADE	PREÇO UNITÁRIO R\$	PREÇO TOTAL R\$
8.1	87905	CHAPISCO APLICADO EM ALVENARIA (COM PRESENÇA DE VÃOS) E ESTRUTURAS DE CONCRETO DE FACHADA, COM COLHER DE PEDREIRO. ARGAMASSA TRAÇO 1:3 COM PREPARO EM BETONEIRA 400L. AF 06/2014	SINAPI	M2	914,42	7,48	6.839,86
8.2	87530	MASSA ÚNICA, PARA RECEBIMENTO DE PINTURA, EM ARGAMASSA TRAÇO 1:2:8, PREPARO MANUAL, APLICADA MANUALMENTE EM FACES INTERNAS DE PAREDES, ESPESSURA DE 20MM, COM EXECUÇÃO DE TALISCAS. AF 06/2014	SINAPI	M2	762,97	40,33	30.770,58
8.3	87532	EMBOÇO, PARA RECEBIMENTO DE CERÂMICA, EM ARGAMASSA TRAÇO 1:2:8, PREPARO MANUAL, APLICADO MANUALMENTE EM FACES INTERNAS DE PAREDES, PARA AMBIENTE COM ÁREA ENTRE 5M2 E 10M2, ESPESSURA DE 20MM, COM EXECUÇÃO DE TALISCAS. AF 06/2014	SINAPI	M2	151,45	39,04	5.912,61
8.4	S10986	REVESTIMENTO CERÂMICO PARA PISO OU PAREDE, 31 X 47 CM, PEI 2, TECNOGRÊS, ACETINADO, LINHA BRANCA, REF.55020 OU SIMILAR, APLICADA C/ ARGAMASSA IND. AC-III, REJUNTE ACRÍLICO, EXCETO REGULARIZAÇÃO DE BASE/EMBOÇO - P/ PAREDES DA COPA, BANHEIROS, LAVABOS E BANCADAS	ORSE	m2	98,19	54,43	5.344,48
8.5	S07607	REVESTIMENTO CERÂMICO PARA PAREDE, 10 X 10 CM, TECNOGRÊS, LINHA BRILHANTE, REF. BR10070 OU SIMILAR, APLICADO COM ARGAMASSA INDUSTRIALIZADA AC-III, REJUNTADO, EXCLUSIVE REGULARIZAÇÃO DE BASE OU EMBOÇO - REV 04 - P/ FACHADAS	ORSE	m2	53,26	96,03	5.114,56
8.6	C1877	PERFIL DE ALUMÍNIO TIPO (L - T - U) PARA FACHADAS	SEINFRA	M	54,00	30,27	1.634,58
8.7	87263	REVESTIMENTO CERÂMICO PARA PISO COM PLACAS TIPO PORCELANATO DE DIMENSÕES 60X60 CM APLICADA EM AMBIENTES DE ÁREA MAIOR QUE 10 M². AF_06/2014 - P/ RODAPÉS - 7CM	SINAPI	M2	10,15	181,25	1.839,69
9	PAVIMENTAÇÃO						43.689,94
9.1	S94990S	EXECUÇÃO DE RAMPA DE ACESSIBILIDADE OU PISO DE CONCRETO COM CONCRETO MOLDADO IN LOCO, FEITO EM OBRA, ACABAMENTO CONVENCIONAL, NÃO ARMADO. AF 07/2016	ORSE	m3	0,99	789,71	781,81
9.2	S94991S	EXECUÇÃO DE PASSEIO (CALÇADA) OU PISO DE CONCRETO COM CONCRETO MOLDADO IN LOCO, USINADO, ACABAMENTO CONVENCIONAL, NÃO ARMADO. AF 07/2016 - P/ CONTRAPISO INTERNO - 5cm	ORSE	m3	8,26	665,03	5.493,15
9.3	S94991S	EXECUÇÃO DE PASSEIO (CALÇADA) OU PISO DE CONCRETO COM CONCRETO MOLDADO IN LOCO, USINADO, ACABAMENTO CONVENCIONAL, NÃO ARMADO. AF 07/2016 - P/ CALÇADA INTERNA - 30 cm	ORSE	m3	9,29	665,03	6.178,13
9.4	S94991S	EXECUÇÃO DE PASSEIO (CALÇADA) OU PISO DE CONCRETO COM CONCRETO MOLDADO IN LOCO, USINADO, ACABAMENTO CONVENCIONAL, NÃO ARMADO. AF 07/2016 - P/ CALÇADA EXTERNA - 8 cm	ORSE	m3	0,98	665,03	651,73
9.5	87263	REVESTIMENTO CERÂMICO PARA PISO COM PLACAS TIPO PORCELANATO DE DIMENSÕES 60X60 CM APLICADA EM AMBIENTES DE ÁREA MAIOR QUE 10 M². AF_02/2023 PE	SINAPI	M2	165,20	181,25	29.942,50
9.6	C2284	SOLEIRA DE GRANITO L= 15cm P/ BANHEIROS E LAVABOS	SEINFRA	M	4,50	95,24	428,58
9.7	S12135	GRAMA BATATAIS EM PLACAS, FORNECIMENTO E PLANTIO	ORSE	m2	10,32	20,74	214,04
10	FORRO						12.022,63
10.1	S96111S	FORRO EM RÉGUAS DE PVC, FRISADO, PARA AMBIENTES RESIDENCIAIS, INCLUSIVE ESTRUTURA DE FIXAÇÃO. AF 05/2017 P	ORSE	m2	174,14	69,04	12.022,63
11	ESQUADRIAS						45.792,04
11.1	PORTAS						31.691,68
11.1.1	102185	PORTA DE ABRIR COM MOLA HIDRÁULICA, EM VIDRO TEMPERADO, 2 FOLHAS DE 90X210 CM, ESPESSURA DD 10MM, INCLUSIVE ACESSÓRIOS. AF 01/2021	SINAPI	UN	1,00	3.742,52	3.742,52
11.1.2	S08729	PORTA EM MADEIRA DE LEI, ALMOFADADA, 0.60 X 2.10 M, INCLUSIVE BATENTE E FERRAGENS	ORSE	un	2,00	1.299,63	2.599,26
11.1.3	S03540	PORTA EM MADEIRA DE LEI, ALMOFADADA, 0.80 X 2.10 M, INCLUSIVE BATENTES E FERRAGENS	ORSE	un	11,00	1.513,86	16.652,46
11.1.4	S03541	PORTA EM MADEIRA DE LEI, ALMOFADADA, 0.90 X 2.10 M, INCLUSIVE BATENTES E FERRAGENS	ORSE	un	2,00	1.767,14	3.534,28
11.1.5	100874	PUXADOR PARA PCD, FIXADO NA PORTA - FORNECIMENTO E INSTALAÇÃO. AF 01/2020	SINAPI	UN	4,00	319,45	1.277,80
11.1.6	111211	PORTA CHAPA DE ACO 1 FL.0,80x2,10m-COM FERRAGENS	INSDIPONIV EL	UN	1,00	826,84	826,84

PLANILHA ORÇAMENTÁRIA

 <p>PREFEITURA MUNICIPAL CHAPADINHÁ <small>Compromisso e Desenvolvimento</small></p>	OBRA:	CONSTRUÇÃO DE UNIDADE BÁSICA DE SAÚDE DA FAMÍLIA NO BAIRRO CATERPILAR C/ MURO	DATA : 08/02/2024		BDI : 28,82%		
	DESCRIÇÃO:	CONSTRUÇÃO DE UNIDADE BÁSICA DE SAÚDE DA FAMÍLIA NO BAIRRO CATERPILAR C/ MURO	FORTE	VERSÃO	HORA	MES	REF.
	LOCAL:	TRAV. COELHO NETO, S/N, BAIRRO CATERPILAR	INSDIPONIV	2022/09 - São Luis	115,66%	-	09/2022
	CLIENTE:	PREFEITURA MUNICIPAL DE CHAPADINHÁ - MA.	ORSE	2023/12	112,54%	70,11%	01/2024
	UNIDADES:	201.35M²	SEINFRA	028.1 COM DESONERAÇÃO	84,44%	47,48%	10/2023
	VALOR POR UNIDADE:	R\$ 3.505,17	SINAPI	2023/12 COM DESONERAÇÃO	82,97%	46,10%	01/2024
			Composição	PRÓPRIA	0,00%	0,00%	

ITEM	CÓDIGO	DESCRIÇÃO	FORTE	UNID	QUANTIDADE	PREÇO UNITÁRIO R\$	PREÇO TOTAL R\$
11.1.7	111409	PORTA CHAPA DE AÇO DOBRADO DE ABRIR COM PINTURA ESMALTE - EM LATERAL DE MURO	INSDIPONIV EL	M2	4,20	728,22	3.058,52
11.2	JANELAS						8.777,46
11.2.1	1003895	JANELA DE CORRER 4 FOLHAS EM ALUMINIO NATURAL	INSDIPONIV EL	M2	8,00	749,90	5.999,20
11.2.2	112636	JANELA DE CORRER 2 FOLHAS EM ALUMINIO NATURAL COM VIDRO 4MM - PARA BANHEIROS, LAVABOS E CIRCULAÇÃO	INSDIPONIV EL	M2	3,00	349,40	1.048,20
11.2.3	130119	PEITORIL GRANITO CINZA ANDORINHA 25 x 3cm	INSDIPONIV EL	M	23,00	75,22	1.730,06
11.3	GRADE DE PROTEÇÃO						5.322,90
11.3.1	C1426	GRADE DE FERRO DE PROTEÇÃO P/ JANELAS	SEINFRA	M2	17,36	239,77	4.162,41
11.3.2	C1426	GRADE DE FERRO DE PROTEÇÃO P/ PORTA METÁLICA - P/ PORTA DA LAVANDERIA E PORTA DO MURO LATERAL	SEINFRA	M2	4,84	239,77	1.160,49
12	INSTALAÇÕES ELÉTRICAS						40.204,10
12.1	PONTOS DE TOMADA E ILUMINAÇÃO						21.590,29
12.1.1	104473	COMPOSIÇÃO PARAMÉTRICA DE PONTO ELÉTRICO DE ILUMINAÇÃO, COM INTERRUPTOR SIMPLES, EM EDIFÍCIO RESIDENCIAL COM ELETRODUTO EMBUTIDO EM RASGOS NAS PAREDES, INCLUSO TOMADA, ELETRODUTO, CABO, RASGO E CHUMBAMENTO (SEM LUMINÁRIA E LÂMPADA). AF_11/2022	SINAPI	UN	53,00	161,90	8.580,70
12.1.2	104475	PONTO DE TOMADA RESIDENCIAL INCLUINDO TOMADA 10A/250V, CAIXA ELÉTRICA, ELETRODUTO, CABO, RASGO, QUEBRA E CHUMBAMENTO. AF_01/2016 - P/ TOMADAS BAIXA	SINAPI	UN	33,00	137,20	4.527,60
12.1.3	104475	PONTO DE TOMADA RESIDENCIAL INCLUINDO TOMADA 10A/250V, CAIXA ELÉTRICA, ELETRODUTO, CABO, RASGO, QUEBRA E CHUMBAMENTO. AF_01/2016 - P/ TOMADAS MÉDIA	SINAPI	UN	11,00	137,20	1.509,20
12.1.4	104475	PONTO DE TOMADA RESIDENCIAL ALTA, INCLUINDO TOMADA 20A/250V, CAIXA ELÉTRICA, ELETRODUTO, CABO, RASGO, QUEBRA E CHUMBAMENTO. AF_01/2016 - P/ AR-CONDICIONADOS	SINAPI	UN	9,00	137,20	1.234,80
12.1.5	023319	INSTALACAO DE PONTO TOMADA 10A 250V EMBUTIDA EM PISO - P/ CONSULTÓRIO ODONTOLÓGICO	INSDIPONIV EL	UN	1,00	127,64	127,64
12.1.6	S13176	LUMINÁRIA SOBREPOR QUADRADA LED 24W*, 6500K G-LIGHT OU SIMILAR	ORSE	un	39,00	101,13	3.944,07
12.1.7	97607	LUMINÁRIA ARANDELA TIPO TARTARUGA, DE SOBREPOR, COM 1 LÂMPADA LED DE 6 W, SEM REATOR - FORNECIMENTO E INSTALAÇÃO. AF_02/2020	SINAPI	UN	14,00	119,02	1.666,28
12.2	CABOS E FIOS (CONDUTORES)						9.384,60
12.2.1	S03801	CABO DE COBRE FLEXIVEL ISOLADO, SEÇÃO 16MM², 450/750V / 70°C	ORSE	m	60,00	19,23	1.153,80
12.2.2	91924	CABO DE COBRE FLEXIVEL ISOLADO, 1,5 MM², ANTI-CHAMA 450/750 V, PARA CIRCUITOS TERMINAIS - FORNECIMENTO E INSTALAÇÃO. AF_12/2015 - P/ ILUMINAÇÃO INTERNA	SINAPI	M	725,00	2,75	1.993,75
12.2.3	91924	CABO DE COBRE FLEXIVEL ISOLADO, 1,5 MM², ANTI-CHAMA 450/750 V, PARA CIRCUITOS TERMINAIS - FORNECIMENTO E INSTALAÇÃO. AF_12/2015 - P/ ILUMINAÇÃO EXTERNA	SINAPI	M	300,00	2,75	825,00
12.2.4	91926	CABO DE COBRE FLEXIVEL ISOLADO, 2,5 MM², ANTI-CHAMA 450/750 V, PARA CIRCUITOS TERMINAIS - FORNECIMENTO E INSTALAÇÃO. AF_12/2015 - P/ TOMADAS DE USO GERAL	SINAPI	M	590,00	3,96	2.336,40
12.2.5	91928	CABO DE COBRE FLEXIVEL ISOLADO, 4 MM², ANTI-CHAMA 450/750 V, PARA CIRCUITOS TERMINAIS - FORNECIMENTO E INSTALAÇÃO. AF_12/2015 - P/ TOMADAS DA COPA E CONSULTÓRIO ODONTOLÓGICO	SINAPI	M	160,00	6,11	977,60
12.2.6	91928	CABO DE COBRE FLEXIVEL ISOLADO, 4 MM², ANTI-CHAMA 450/750 V, PARA CIRCUITOS TERMINAIS - FORNECIMENTO E INSTALAÇÃO. AF_12/2015 - P/ TOMADAS DE AR CONDICIONADO	SINAPI	M	260,00	6,11	1.588,60
12.2.7	91930	CABO DE COBRE FLEXIVEL ISOLADO, 6 MM², ANTI-CHAMA 450/750 V, PARA CIRCUITOS TERMINAIS - FORNECIMENTO E INSTALAÇÃO. AF_12/2015 - P/ AR CONDICIONADOS DO HALL DE ATENDIMENTO	SINAPI	M	50,00	8,53	426,50
12.2.8	S11413	CABO DE COBRE PP CORDPLAST 3 X 1,5 MM2, 450/750V - FORNECIMENTO E INSTALAÇÃO - P/ CADEIRA ODONTOLÓGICA	ORSE	M	5,00	8,88	44,40
12.2.9	S00417	FIO FLEXIVEL 2 X 1,5MM2 (PARALELO OU TORCIDO) - P/ COMANDO DE BOMBA DA CADEIRA ODONTOLÓGICA	ORSE	m	5,00	7,71	38,55

PLANILHA ORÇAMENTÁRIA

 <p>PREFEITURA MUNICIPAL CHAPADINA Compromisso e Desenvolvimento</p>	OBRA:	CONSTRUÇÃO DE UNIDADE BÁSICA DE SAÚDE DA FAMÍLIA NO BAIRO CATERPILAR C/ MURO	DATA : 08/02/2024		BDI : 28,82%		
	DESCRIÇÃO:	CONSTRUÇÃO DE UNIDADE BÁSICA DE SAÚDE DA FAMÍLIA NO BAIRO CATERPILAR C/ MURO	FONTE	VERSÃO	HORA	MES	REF.
	LOCAL:	TRAV. COELHO NETO, S/N, BAIRO CATERPILLAR	INSDIPONIV	2022/09 - São Luis	115,66%	-	09/2022
	CLIENTE:	PREFEITURA MUNICIPAL DE CHAPADINHA - MA.	ORSE	2023/12	112,54%	70,11%	01/2024
	UNIDADES:	201.35M²	SEINFRA	028.1 COM DESONERAÇÃO	84,44%	47,48%	10/2023
	VALOR POR UNIDADE:	R\$ 3.505,17	SINAPI	2023/12 COM DESONERAÇÃO	82,97%	46,10%	01/2024
			Composição	PRÓPRIA	0,00%	0,00%	

ITEM	CÓDIGO	DESCRIÇÃO	FONTE	UNID	QUANTIDADE	PREÇO UNITÁRIO R\$	PREÇO TOTAL R\$
12.3	ELETRODUTOS, ACESSÓRIOS E OUTROS						7.286,79
12.3.1	91853	ELETRODUTO FLEXÍVEL CORRUGADO REFORÇADO, PVC, DN 20 MM (1/2"), PARA CIRCUITOS TERMINAIS, INSTALADO EM PAREDE - FORNECIMENTO E INSTALAÇÃO. AF 03/2023	SINAPI	M	555,00	9,02	5.006,10
12.3.2	91855	ELETRODUTO FLEXÍVEL CORRUGADO REFORÇADO, PVC, DN 25 MM (3/4"), PARA CIRCUITOS TERMINAIS, INSTALADO EM PAREDE - FORNECIMENTO E INSTALAÇÃO. AF 03/2023	SINAPI	M	140,00	10,56	1.478,40
12.3.3	S91836S	ELETRODUTO FLEXÍVEL CORRUGADO, PVC, DN 32 MM (1"), PARA CIRCUITOS TERMINAIS, INSTALADO EM FORRO - FORNECIMENTO E INSTALAÇÃO. AF 12/2015	ORSE	m	20,00	17,60	352,00
12.3.4	S00355	ELETRODUTO DE PVC RÍGIDO ROSCÁVEL, DIÂM = 40MM (1 1/4")	ORSE	m	10,00	19,38	193,80
12.3.5	97887	CAIXA ENTERRADA ELÉTRICA RETANGULAR, EM ALVENARIA COM TIJOLOS CERÂMICOS MACIÇOS, FUNDO COM BRITA, DIMENSÕES INTERNAS: 0,4X0,4X0,4 M. AF 12/2020	SINAPI	UN	1,00	256,49	256,49
12.4	QUADROS E DISJUNTORES						1.292,60
12.4.1	00039803	QUADRO DE DISTRIBUIÇÃO, SEM BARRAMENTO, EM PVC, DE SOBREPOR, PARA 27 DISJUNTORES NEMA OU 36 DISJUNTORES DIN	SINAPI	UN	1,00	337,10	337,10
12.4.2	S13150	DISPOSITIVO DE PROTEÇÃO CONTRA SURTO DE TENSÃO DPS 20KA - 175V	ORSE	un	4,00	69,29	277,16
12.4.3	93653	DISJUNTOR MONOPOLAR TIPO DIN, CORRENTE NOMINAL DE 10A - FORNECIMENTO E INSTALAÇÃO. AF 10/2020	SINAPI	UN	12,00	10,48	125,76
12.4.4	93654	DISJUNTOR MONOPOLAR TIPO DIN, CORRENTE NOMINAL DE 16A - FORNECIMENTO E INSTALAÇÃO. AF 10/2020	SINAPI	UN	6,00	11,10	66,60
12.4.5	93656	DISJUNTOR MONOPOLAR TIPO DIN, CORRENTE NOMINAL DE 25A - FORNECIMENTO E INSTALAÇÃO. AF 10/2020	SINAPI	UN	7,00	12,28	85,96
12.4.6	93657	DISJUNTOR MONOPOLAR TIPO DIN, CORRENTE NOMINAL DE 32A - FORNECIMENTO E INSTALAÇÃO. AF 10/2020	SINAPI	UN	2,00	13,71	27,42
12.4.7	S08419	DISJUNTOR TERMOMAGNETICO TRIPOLAR 50 A, PADRÃO DIN (EUROPEU - LINHA BRANCA), CURVA C, CORRENTE 5KA	ORSE	un	1,00	92,68	92,68
12.4.8	S12452	DISJUNTOR TIPO DIN/IEC, TRIPOLAR 63A	ORSE	un	1,00	99,38	99,38
12.4.9	101946	QUADRO DE MEDIÇÃO GERAL DE ENERGIA PARA 1 MEDIDOR DE EMBUTIR - FORNECIMENTO E INSTALAÇÃO. AF 10/2020	SINAPI	UN	1,00	180,54	180,54
12.5	SISTEMA DE ATERRAMENTO						649,82
12.5.1	C0326	ATERRAMENTO COMPLETO C/ HASTE COPPERWELD 3/4"X 2.40M	SEINFRA	UN	2,00	324,91	649,82
13	INSTALAÇÕES DE COMBATE A INCÊNDIO E PÂNICO						2.075,95
13.1	104475	PONTO DE TOMADA RESIDENCIAL ALTA, INCLUINDO TOMADA 10A/250V, CAIXA ELÉTRICA, ELETRODUTO, CABO, RASGO, QUEBRA E CHUMBAMENTO. AF 01/2016	SINAPI	UN	9,00	137,20	1.234,80
13.2	97599	LUMINÁRIA DE EMERGÊNCIA, COM 30 LÂMPADAS LED DE 2 W, SEM REATOR - FORNECIMENTO E INSTALAÇÃO. AF 02/2020	SINAPI	UN	9,00	22,59	203,31
13.3	I37556S	PLACA DE SINALIZAÇÃO DE SEGURANÇA CONTRA INCÊNDIO, FOTOLUMINESCENTE, QUADRADA, *20 X 20* CM, EM PVC *2* MM ANTI-CHAMAS (SIMBOLOS, CORES E PICTOGRAMAS CONFORME NBR 13434)	ORSE	un	9,00	28,91	260,19
13.4	101909	EXTINTOR DE INCÊNDIO PORTÁTIL COM CARGA DE PQS DE 6 KG, CLASSE BC - FORNECIMENTO E INSTALAÇÃO. AF 10/2020 PE	SINAPI	UN	1,00	251,93	251,93
13.5	055504	ADESIVO COM SETA INICADORA PARA EXTINTOR/HIDRANTE	INSDIPONIV EL	UN	1,00	82,64	82,64
13.6	055035	PLACA FOTOLUMINESCENTE SAIDA DE EMERGENCIA 25x10cm	INSDIPONIV EL	UN	1,00	14,36	14,36
13.7	055035	PLACA FOTOLUMINESCENTE SAIDA À DIREITA 25x10cm	INSDIPONIV EL	UN	1,00	14,36	14,36
13.8	055035	PLACA FOTOLUMINESCENTE SAIDA À ESQUERDA 25x10cm	INSDIPONIV EL	UN	1,00	14,36	14,36
14	INSTALAÇÕES HIDROSANITÁRIAS						40.171,21
14.1	INSTALAÇÕES HIDRAULICAS						12.058,90
14.1.1	C1948	PONTO HIDRÁULICO, MATERIAL E EXECUÇÃO	SEINFRA	PT	19,00	256,47	4.872,93
14.1.2	89352	REGISTRO DE GAVETA BRUTO, LATÃO, ROSCÁVEL, 1/2", FORNECIDO E INSTALADO EM RAMAL DE ÁGUA. AF 12/2014	SINAPI	UN	5,00	29,00	145,00

Lucas de Barros Menteles
 Engenheiro civil
 CREA-MA 111983915-7

PLANILHA ORÇAMENTÁRIA



OBRA:	CONSTRUÇÃO DE UNIDADE BÁSICA DE SAÚDE DA FAMÍLIA NO BAIRRO CATERPILAR C/ MURO	DATA : 08/02/2024	BDI : 28,82%			
DESCRIÇÃO:	CONSTRUÇÃO DE UNIDADE BÁSICA DE SAÚDE DA FAMÍLIA NO BAIRRO CATERPILAR C/ MURO	FORNTE	VERSÃO	HORA	MES	REF.
LOCAL:	TRAV. COELHO NETO, S/N, BAIRRO CATERPILLAR	INSDIPONIV	2022/09 - São Luis	115,66%	-	09/2022
CLIENTE:	PREFEITURA MUNICIPAL DE CHAPADINHA - MA.	ORSE	2023/12	112,54%	70,11%	01/2024
UNIDADES:	201.35M²	SEINFRA	028.1 COM DESONERAÇÃO	84,44%	47,48%	10/2023
VALOR POR UNIDADE:	R\$ 3.505,17	SINAPI	2023/12 COM DESONERAÇÃO	82,97%	46,10%	01/2024
		Composição	PRÓPRIA	0,00%	0,00%	

ITEM	CÓDIGO	DESCRIÇÃO	FORNTE	UNID	QUANTIDADE	PREÇO UNITÁRIO R\$	PREÇO TOTAL R\$
14.1.3	89356	SERVIÇO DE INSTALAÇÃO DE TUBOS DE PVC, SOLDÁVEL, ÁGUA FRIA, DN 25 MM (INSTALADO EM RAMAL, SUB-RAMAL, RAMAL DE DISTRIBUIÇÃO OU PRUMADA), INCLUSIVE CONEXÕES, CORTES E FIXAÇÕES, PARA PRÉDIOS. AF 10/2015	SINAPI	M	110,00	22,15	2.436,50
14.1.4	00034640	CAIXA D'ÁGUA / RESERVATORIO EM POLIETILENO, 2000 LITROS, COM TAMPA	SINAPI	UN	1,00	1.263,31	1.263,31
14.1.5	94703	ADAPTADOR COM FLANGE E ANEL DE VEDAÇÃO, PVC, SOLDÁVEL, DN 25 MM X 3/4 , INSTALADO EM RESERVAÇÃO DE ÁGUA DE EDIFICAÇÃO QUE POSSUA RESERVATÓRIO DE FIBRA/FIBROCIMENTO FORNECIMENTO E INSTALAÇÃO. AF 06/2016	SINAPI	UN	2,00	21,09	42,18
14.1.6	94706	ADAPTADOR COM FLANGE E ANEL DE VEDAÇÃO, PVC, SOLDÁVEL, DN 50 MM X 1 1/2 , INSTALADO EM RESERVAÇÃO DE ÁGUA DE EDIFICAÇÃO QUE POSSUA RESERVATÓRIO DE FIBRA/FIBROCIMENTO FORNECIMENTO E INSTALAÇÃO. AF 06/2016	SINAPI	UN	1,00	43,11	43,11
14.1.7	94796	TORNEIRA DE BOIA, ROSCÁVEL, 3/4 , FORNECIDA E INSTALADA EM RESERVAÇÃO DE ÁGUA. AF 06/2016	SINAPI	UN	1,00	35,45	35,45
14.1.8	052041	ÁGUA FRIA-REGISTRO GAVETA BRUTO 3/4"	INSDIPONIV EL	UN	1,00	99,66	99,66
14.1.9	103979	SERVIÇO DE INSTALAÇÃO DE TUBOS DE PVC, SOLDÁVEL, ÁGUA FRIA, DN 50 MM (INSTALADO EM PRUMADA), INCLUSIVE CONEXÕES, CORTES E FIXAÇÕES, PARA PRÉDIOS. AF 10/2015	SINAPI	M	80,00	30,01	2.400,80
14.1.10	94489	REGISTRO DE ESFERA, PVC, SOLDÁVEL, DN 25 MM, INSTALADO EM RESERVAÇÃO DE ÁGUA DE EDIFICAÇÃO QUE POSSUA RESERVATÓRIO DE FIBRA/FIBROCIMENTO FORNECIMENTO E INSTALAÇÃO. AF 06/2016	SINAPI	UN	1,00	31,57	31,57
14.1.11	94492	REGISTRO DE ESFERA, PVC, SOLDÁVEL, DN 50 MM, INSTALADO EM RESERVAÇÃO DE ÁGUA DE EDIFICAÇÃO QUE POSSUA RESERVATÓRIO DE FIBRA/FIBROCIMENTO FORNECIMENTO E INSTALAÇÃO. AF 06/2016	SINAPI	UN	1,00	66,09	66,09
14.1.12	052278	CAIXA DE HIDROMETRO	INSDIPONIV EL	UN	1,00	622,30	622,30
14.2	INSTALAÇÕES SANITÁRIAS						21.036,43
14.2.1	C1950	PONTO SANITÁRIO, MATERIAL E EXECUÇÃO	SEINFRA	PT	24,00	238,04	5.712,96
14.2.2	89707	CAIXA SIFONADA, PVC, DN 100 X 100 X 50 MM, JUNTA ELÁSTICA, FORNECIDA E INSTALADA EM RAMAL DE DESCARGA OU EM RAMAL DE ESGOTO SANITÁRIO. AF 08/2022	SINAPI	UN	7,00	47,96	335,72
14.2.3	89714	TUBO PVC, SERIE NORMAL, ESGOTO PREDIAL, DN 100 MM, FORNECIDO E INSTALADO EM RAMAL DE DESCARGA OU RAMAL DE ESGOTO SANITÁRIO. AF 08/2022	SINAPI	M	73,00	34,29	2.503,17
14.2.4	89712	TUBO PVC, SERIE NORMAL, ESGOTO PREDIAL, DN 50 MM, FORNECIDO E INSTALADO EM RAMAL DE DESCARGA OU RAMAL DE ESGOTO SANITÁRIO. AF 08/2022	SINAPI	M	60,00	24,61	1.476,60
14.2.5	S06386	CAIXA DE PASSAGEM CP1-060 (40X40X60CM)	ORSE	un	8,00	305,68	2.445,44
14.2.6	00035277	CAIXA DE GORDURA EM PVC, DIÂMETRO MÍNIMO 300 MM, DIÂMETRO DE SAÍDA 100 MM, CAPACIDADE APROXIMADA 18 LITROS, COM TAMPA E CESTO	SINAPI	UN	1,00	411,56	411,56
14.2.7	C3738	INSTALAÇÃO DE TUBO DE VENTILAÇÃO 50mm C/ L=4m, C/ REBOCO E PINTURA A CAL (C/ MATERIAL)	SEINFRA	UN	7,00	74,19	519,33
14.2.8	98083	TANQUE SÉPTICO RETANGULAR, EM ALVENARIA COM BLOCOS DE CONCRETO, DIMENSÕES INTERNAS: 1,2 X 2,4 X H=1,6 M, VOLUME ÚTIL: 3456 L (PARA 13 CONTRIBUINTES). AF 12/2020	SINAPI	UN	1,00	4.497,83	4.497,83
14.2.9	98062	SUMIDOURO CIRCULAR, EM CONCRETO PRÉ-MOLDADO, DIÂMETRO INTERNO = 1,88 M, ALTURA INTERNA = 2,00 M, ÁREA DE INFILTRAÇÃO: 13,1 M² (PARA 5 CONTRIBUINTES). AF 12/2020 PA	SINAPI	UN	1,00	3.133,82	3.133,82
14.3	DRENO AR CONDICIONADO						950,60
14.3.1	89865	TUBO, PVC, SOLDÁVEL, DN 25MM, INSTALADO EM DRENO DE AR-CONDICIONADO - FORNECIMENTO E INSTALAÇÃO. AF 08/2022	SINAPI	M	50,00	16,38	819,00
14.3.2	89866	JOELHO 90 GRAUS, PVC, SOLDÁVEL, DN 25MM, INSTALADO EM DRENO DE AR-CONDICIONADO - FORNECIMENTO E INSTALAÇÃO. AF 08/2022	SINAPI	UN	20,00	6,58	131,60
14.4	ÁGUAS PLUVIAIS						6.125,28
14.4.1	S03445	GALERIA CELULAR EM ALVENARIA DE TIJOLOS MACIÇOS, COM TAMPA EM CONCRETO ARMADO 0.90 X 0.80 M - R1	ORSE	m	2,00	936,47	1.872,94
14.4.2	C0611	CAIXA DE INSPEÇÃO EM ALVENARIA P/LIGAÇÃO CONDOMINIAL, DI= (40X40)cm	SEINFRA	UN	1,00	184,52	184,52

Lucas de Barros Montielos
 Engenheiro civil
 CREA-MA 111983915-7

PLANILHA ORÇAMENTÁRIA



OBRA:	CONSTRUÇÃO DE UNIDADE BÁSICA DE SAÚDE DA FAMÍLIA NO BAIRRO CATERPILAR C/ MURO	DATA : 08/02/2024	BDI : 28,82%		
DESCRIÇÃO:	CONSTRUÇÃO DE UNIDADE BÁSICA DE SAÚDE DA FAMÍLIA NO BAIRRO CATERPILAR C/ MURO	FUNTE	VERSÃO	HORA	REF.
LOCAL:	TRAV. COELHO NETO, S/N, BAIRRO CATERPILAR	INSDIPONÍV	2022/09 - São Luis	115,66%	09/2022
CLIENTE:	PREFEITURA MUNICIPAL DE CHAPADINHA - MA.	ORSE	2023/12	112,54%	01/2024
UNIDADES:	201.35M²	SEINFRA	028.1 COM DESONERAÇÃO	84,44%	10/2023
VALOR POR UNIDADE:	R\$ 3.505,17	SINAPI	2023/12 COM DESONERAÇÃO	82,97%	01/2024
		Composição	PRÓPRIA	0,00%	0,00%

ITEM	CÓDIGO	DESCRIÇÃO	FONTE	UNID	QUANTIDADE	PREÇO UNITÁRIO R\$	PREÇO TOTAL R\$
14.4.3	054762	TUBO PVC SERIE R AGUA PLUVIAL 150MM	INSDIPONÍV EL	M	70,00	53,91	3.773,70
14.4.4	053039	RALO HEMISFERICO 100mm PVC (RALO ABACAXI)	INSDIPONÍV EL	UN	4,00	73,53	294,12
15	LOUÇAS, ACESSORIOS E METAIS						13.896,56
15.1	95472	VASO SANITARIO SIFONADO CONVENCIONAL PARA PCD SEM FURO FRONTAL COM LOUÇA BRANCA SEM ASSENTO, INCLUSO CONJUNTO DE LIGAÇÃO PARA BACIA SANITÁRIA AJUSTÁVEL - FORNECIMENTO E INSTALAÇÃO. AF 01/2020	SINAPI	UN	2,00	793,52	1.587,04
15.2	100866	BARRA DE APOIO RETA, EM ACO INOX POLIDO, COMPRIMENTO 60CM, FIXADA NA PAREDE - FORNECIMENTO E INSTALAÇÃO. AF 01/2020	SINAPI	UN	2,00	319,45	638,90
15.3	100868	BARRA DE APOIO RETA, EM ACO INOX POLIDO, COMPRIMENTO 80 CM, FIXADA NA PAREDE - FORNECIMENTO E INSTALAÇÃO. AF 01/2020	SINAPI	UN	2,00	354,45	708,90
15.4	S10759	BANCADA EM GRANITO CINZA ANDORINHA, E=2CM	ORSE	m2	8,27	557,89	4.613,75
15.5	00001747	CUBA ACO INOX (AISI 304) DE EMBUTIR COM VALVULA DE 3 1/2", DE "56 X 33 X 12" CM	SINAPI	UN	7,00	226,64	1.586,48
15.6	95544	PAPELEIRA DE PAREDE EM METAL CROMADO SEM TAMPA, INCLUSO FIXAÇÃO. AF 01/2020	SINAPI	UN	4,00	77,58	310,32
15.7	86885	ENGATE FLEXÍVEL EM PLÁSTICO BRANCO, 1/2 X 40CM - FORNECIMENTO E INSTALAÇÃO. AF 01/2020	SINAPI	UN	11,00	11,68	128,48
15.8	C2311	TANQUE DE AÇO INOXIDÁVEL	SEINFRA	UN	1,00	744,44	744,44
15.9	C0348	BACIA DE LOUÇA BRANCA C/CAIXA ACOPLADA	SEINFRA	UN	2,00	661,55	1.323,10
15.10	S04768	CUBA DE EMBUTIR, CIRCULAR, CELITE 10129 OU SIMILAR, INCLUSIVE SIFÃO CROMADO, VÁLVULA CROMADA PARA PIA E ENGATE CROMADO E TORNEIRA	ORSE	un	4,00	472,37	1.889,48
15.11	I02258	TORNEIRA P/ PIA COZINHA D=1/2" (LINHA STANDARD, DECA, REF. 1159-C39 OU SIMILAR)	ORSE	un	1,00	168,90	168,90
15.12	I02016	SIFÃO PARA PIA DE COZINHA OU TANQUE, DECA REF. 1680.C112, ACABAMENTO CROMADO 1 1/2 X 1 1/2 OU SIMILAR.	ORSE	un	1,00	178,60	178,60
15.13	00006145	SIFAO PLASTICO TIPO COPO PARA PIA AMERICANA 1.1/2 X 1.1/2 "	SINAPI	UN	1,00	18,17	18,17
16	PINTURAS E ACABAMENTOS						20.081,74
16.1	PINTURA INTERNA						12.545,11
16.1.1	88415	APLICAÇÃO MANUAL DE FUNDO SELADOR ACRILICO EM PAREDES EXTERNAS DE CASAS. AF 06/2014	SINAPI	M2	448,04	3,35	1.500,93
16.1.2	180579	PREPARO DE PAREDES COM MASSA ACRILICA	INSDIPONÍV EL	M2	448,04	11,53	5.165,90
16.1.3	88489	PINTURA LÁTEX ACRILICA PREMIUM, APLICAÇÃO MANUAL EM PAREDES, DUAS DEMÃOS. AF 04/2023	SINAPI	M2	448,04	13,12	5.878,28
16.2	PINTURA EXTERNA						3.587,33
16.2.1	88415	APLICAÇÃO MANUAL DE FUNDO SELADOR ACRILICO EM PAREDES EXTERNAS. AF 06/2014	SINAPI	M2	173,58	3,35	581,49
16.2.2	S02283	APLICAÇÃO DE 01 DEMÃO DE TEXTURA ACRILICA EM FACHADA FRONTAL	ORSE	m2	50,17	14,52	728,47
16.2.3	88489	PINTURA LÁTEX ACRILICA PREMIUM, APLICAÇÃO MANUAL EM PAREDES, DUAS DEMÃOS. AF 04/2023	SINAPI	M2	173,58	13,12	2.277,37
16.3	PINTURA DE ESQUADRIAS						3.949,30
16.3.1	102197	PINTURA FUNDO NIVELADOR ALQUIDICO BRANCO EM MADEIRA. AF 01/2021	SINAPI	M2	44,98	22,84	1.027,34
16.3.2	102219	PINTURA TINTA DE ACABAMENTO (PIGMENTADA) ESMALTE SINTÉTICO ACETINADO EM MADEIRA, 2 DEMÃOS. AF 01/2021	SINAPI	M2	44,98	16,57	745,32
16.3.3	100754	PINTURA COM TINTA ACRILICA DE ACABAMENTO APLICADA A ROLO OU PINCEL SOBRE SUPERFÍCIES METÁLICAS (EXCETO PERFIL) EXECUTADO EM OBRA (02 DEMÃOS). AF 01/2020	SINAPI	M2	76,00	28,64	2.176,64
17	MURO E FACHADA						88.163,38
17.1	MOVIMENTAÇÃO DE TERRA						2.034,90
17.1.1	S02497	ESCAVAÇÃO MANUAL DE VALA PARA ALICERCE OU CAVA EM MATERIAL DE 1ª CATEGORIA, PROFUNDIDADE ATÉ 1,50M	ORSE	m3	14,40	49,71	715,82
17.1.2	93358	ESCAVAÇÃO MANUAL DE VALA PARA SAPATAS C/ ARRANQUE	SINAPI	M3	11,52	80,86	931,51
17.1.3	C0096	REATERRO APOILOADO	SEINFRA	M3	7,90	49,06	387,57

Lucas de Barros Monteiros
 Engenheiro civil
 CREA-MA 111983915-7

PLANILHA ORÇAMENTÁRIA

 <p>PREFEITURA MUNICIPAL DE CHAPADINHA Comunicação e Desenvolvimento</p>	OBRA:	CONSTRUÇÃO DE UNIDADE BÁSICA DE SAÚDE DA FAMÍLIA NO BAIRRO CATERPILAR C/ MURO	DATA : 08/02/2024		BDI : 28,82%		
	DESCRIÇÃO:	CONSTRUÇÃO DE UNIDADE BÁSICA DE SAÚDE DA FAMÍLIA NO BAIRRO CATERPILAR C/ MURO	FONTE	VERSÃO	HORA	MES	REF.
	LOCAL:	TRAV. COELHO NETO, S/N, BAIRRO CATERPILAR	INSDIPONIV	2022/09 - São Luís	115,66%	-	09/2022
	CLIENTE:	PREFEITURA MUNICIPAL DE CHAPADINHA - MA.	ORSE	2023/12	112,54%	70,11%	01/2024
	UNIDADES:	201.35M ²	SEINFRA	028.1 COM DESONERAÇÃO	84,44%	47,48%	10/2023
	VALOR POR UNIDADE:	R\$ 3.505,17	SINAPI	2023/12 COM DESONERAÇÃO	82,97%	46,10%	01/2024
			Composição	PRÓPRIA	0,00%	0,00%	

ITEM	CÓDIGO	DESCRIÇÃO	FONTE	UNID	QUANTIDADE	PREÇO UNITÁRIO R\$	PREÇO TOTAL R\$
17.2	INFRAESTRUTURA						14.356,99
17.2.1	ALICERCE						3.859,50
17.2.1.1	C3529	MUTIRÃO MISTO - ALVENARIA DE PEDRA ARGAMASSADA (TRAÇO 1:6) C/AGREGADOS ADQUIRIDOS	SEINFRA	M3	11,58	333,29	3.859,50
17.2.2	BLOCOS DE FUNDAÇÃO						3.715,42
17.2.2.1	96619	LASTRO DE CONCRETO MAGRO, APLICADO EM BLOCOS DE COROAMENTO OU SAPATAS, ESPESSURA DE 5 CM. AF_08/2017	SINAPI	M2	11,52	30,22	348,13
17.2.2.2	S07585	FORMA PLANA PARA SAPATAS, EM MADEIRA MACIÇA, 05 USOS, INCLUSIVE ESCORAMENTO	ORSE	m2	22,60	49,73	1.123,90
17.2.2.3	S10407	Concreto ciclópico com concreto de fck=10Mpa e 30% de pedra de mão	ORSE	m3	3,20	701,06	2.243,39
17.2.3	CINTA DE AMARRAÇÃO INFERIOR						6.782,07
17.2.3.1	S07419	FORMA PLANA PARA VIGAS, EM COMPENSADO RESINADO DE 14MM, 10 USOS, INCLUSIVE ESCORAMENTO	ORSE	m2	18,72	41,17	770,70
17.2.3.2	96545	ARMAÇÃO DE BLOCO, VIGA BALDRAME OU SAPATA UTILIZANDO AÇO CA-50 DE 8 MM - MONTAGEM. AF_06/2017	SINAPI	KG	152,47	14,88	2.265,70
17.2.3.3	96543	ARMAÇÃO DE BLOCO, VIGA BALDRAME E SAPATA UTILIZANDO AÇO CA-60 DE 5 MM - MONTAGEM. AF_06/2017	SINAPI	KG	46,07	17,48	805,30
17.2.3.4	96555	CONCRETAGEM DE BLOCOS DE COROAMENTO E VIGAS BALDRAME, FCK 30 MPA, COM USO DE JERICA LANÇAMENTO, ADENSAMENTO E ACABAMENTO. AF_06/2017	SINAPI	M3	2,32	687,30	1.594,54
17.2.3.5	S04953	IMPERMEABILIZAÇÃO DE ALICERCE E VIGA BALDRAME COM 2 DEMÃOS DE TINTA ASFÁLTICA TIPO NEUTROL DA VEDACIT OU SIMILAR, EXCETO ARGAMASSA IMPERMEABILIZAÇÃO	ORSE	m2	50,18	26,82	1.345,83
17.3	ESTRUTURAS DE CONCRETO ARMADO						13.431,86
17.3.1	PILARES						8.373,14
17.3.1.1	S07463	FORMA PLANA PARA PILARES, EM COMPENSADO PLASTIFICADO DE 12MM, 07 USOS, INCLUSIVE ESCORAMENTO	ORSE	m2	21,00	47,48	997,08
17.3.1.2	92760	ARMAÇÃO DE PILAR OU VIGA DE ESTRUTURA CONVENCIONAL DE CONCRETO ARMADO UTILIZANDO AÇO CA-50 DE 6,3 MM - MONTAGEM. AF_06/2022	SINAPI	KG	261,61	13,49	3.529,12
17.3.1.3	92759	ARMAÇÃO DE PILAR OU VIGA DE ESTRUTURA CONVENCIONAL DE CONCRETO ARMADO UTILIZANDO AÇO CA-60 DE 5,0 MM - MONTAGEM. AF_06/2022	SINAPI	KG	70,19	14,12	991,08
17.3.1.4	94964	CONCRETO FCK = 20MPA, TRAÇO 1:2,7:3 (EM MASSA SECA DE CIMENTO/ AREIA MÉDIA/ BRITA 1) - PREPARO MECÂNICO COM BETONEIRA 400 L. AF_05/2021	SINAPI	M3	3,86	462,74	1.786,18
17.3.1.5	103670	LANÇAMENTO COM USO DE BALDES, ADENSAMENTO E ACABAMENTO DE CONCRETO EM ESTRUTURAS. AF_02/2022	SINAPI	M3	3,86	277,12	1.069,68
17.3.2	CINTA DE AMARRAÇÃO SUPERIOR						5.058,72
17.3.2.1	S07419	FORMA PLANA PARA VIGAS, EM COMPENSADO RESINADO DE 14MM, 10 USOS, INCLUSIVE ESCORAMENTO	ORSE	m2	16,07	41,17	661,60
17.3.2.2	96545	ARMAÇÃO DE BLOCO, VIGA BALDRAME OU SAPATA UTILIZANDO AÇO CA-50 DE 8 MM - MONTAGEM. AF_06/2017	SINAPI	KG	129,24	14,86	1.920,51
17.3.2.3	96543	ARMAÇÃO DE BLOCO, VIGA BALDRAME E SAPATA UTILIZANDO AÇO CA-60 DE 5 MM - MONTAGEM. AF_06/2017	SINAPI	KG	45,35	17,48	792,72
17.3.2.4	96555	CONCRETAGEM DE BLOCOS DE COROAMENTO E VIGAS BALDRAME, FCK 30 MPA, COM USO DE JERICA LANÇAMENTO, ADENSAMENTO E ACABAMENTO. AF_06/2017	SINAPI	M3	2,45	687,30	1.683,89
17.4	ALVENARIA						18.492,61
17.4.1	103328	ALVENARIA DE VEDAÇÃO DE BLOCOS CERÂMICOS FURADOS NA HORIZONTAL DE 9X19X19 CM (ESPESSURA 9 CM) E ARGAMASSA DE ASSENTAMENTO COM PREPARO EM BETONEIRA. AF_12/2021	SINAPI	M2	210,79	87,73	18.492,61
17.5	REVESTIMENTO						22.567,91
17.5.1	87905	CHAPISCO APLICADO EM ALVENARIA (COM PRESENÇA DE VÃOS) E ESTRUTURAS DE CONCRETO DE FACHADA, COM COLHER DE PEDREIRO. ARGAMASSA TRAÇO 1:3 COM PREPARO EM BETONEIRA 400L. AF_06/2014	SINAPI	M2	421,58	7,48	3.153,42

 Lucas de Barros Monteiro
 Engenheiro civil
 CREA-MA 111983915-7

PLANILHA ORÇAMENTÁRIA

 <p>PREFEITURA MUNICIPAL DE CHAPADINA Compromisso e Desenvolvimento</p>	OBRA:	CONSTRUÇÃO DE UNIDADE BÁSICA DE SAÚDE DA FAMÍLIA NO BAIRRO CATERPILAR C/ MURO	DATA : 08/02/2024	BDI : 28,82%			
	DESCRIÇÃO:	CONSTRUÇÃO DE UNIDADE BÁSICA DE SAÚDE DA FAMÍLIA NO BAIRRO CATERPILAR C/ MURO	FONTES:	VERSÃO:	HORA:	MES:	REF.:
	LOCAL:	TRAV. COELHO NETO, S/N, BAIRRO CATERPILAR	INSDIPONIV	2022/09 - São Luis	115,68%	-	09/2022
	CLIENTE:	PREFEITURA MUNICIPAL DE CHAPADINA - MA.	ORSE	2023/12	112,54%	70,11%	01/2024
	UNIDADES:	201.35M ²	SEINFRA	028.1 COM DESONERAÇÃO	84,44%	47,48%	10/2023
	VALOR POR UNIDADE:	R\$ 3.505,17	SINAPI	2023/12 COM DESONERAÇÃO	82,97%	46,10%	01/2024
			Composição	PRÓPRIA	0,00%	0,00%	

ITEM	CÓDIGO	DESCRIÇÃO	FORTE	UNID	QUANTIDADE	PREÇO UNITÁRIO R\$	PREÇO TOTAL R\$
17.5.2	87530	MASSA ÚNICA, PARA RECEBIMENTO DE PINTURA, EM ARGAMASSA TRAÇO 1:2:8, PREPARO MANUAL, APLICADA MANUALMENTE EM FACES INTERNAS DE PAREDES, ESPESSURA DE 20MM, COM EXECUÇÃO DE TALISCAS. AF_06/2014	SINAPI	M2	421,58	40,33	17.002,32
17.5.3	113921	Pingadeira de alto acabamento em concreto simples fck=20Mpa, nas dimensões 0,80x0,27x0,05m. Da Relevô Premoldados ou similar.	ORSE	un	109,00	22,13	2.412,17
17.6	ESQUADRIAS METÁLICAS						8.401,83
17.6.1	GRADIL						5.108,90
17.6.1.1	S04716	Grade em metalon	ORSE	m2	16,50	309,63	5.108,90
17.6.2	PORTÃO DE ENTRADA						3.292,93
17.6.2.1	C3659	PORTÃO DE METALON E BARRA CHATA DE FERRO C/FECHADURA E DOBRADIÇA, INCLUS. PINTURA ESMALTE SINTÉTICO	SEINFRA	M2	6,76	487,12	3.292,93
17.7	PINTURAS E ACABAMENTOS						8.877,28
17.7.1	PINTURA INTERNA E EXTERNA						6.943,75
17.7.1.1	88415	APLICAÇÃO MANUAL DE FUNDO SELADOR ACRÍLICO EM PAREDES EXTERNAS DE CASAS. AF_06/2014	SINAPI	M2	421,60	3,35	1.412,36
17.7.1.2	88489	PINTURA LÁTEX ACRÍLICA PREMIUM, APLICAÇÃO MANUAL EM PAREDES, DUAS DEMÃOS. AF_04/2023	SINAPI	M2	421,60	13,12	5.531,39
17.7.2	PINTURA ESQUADRIAS						1.933,53
17.7.2.1	100758	PINTURA COM TINTA ALQUÍDICA DE ACABAMENTO (ESMALTE SINTÉTICO ACETINADO) APLICADA A ROLO OU PINCEL SOBRE SUPERFÍCIES METÁLICAS (EXCETO PERFIL) EXECUTADO EM OBRA (02 DEMÃOS) PARA GRADIL. AF_01/2020	SINAPI	M2	39,76	48,63	1.933,53
18	GUARDA TEMPORÁRIA DE RESÍDUOS SÓLIDOS						16.361,88
18.1	MOVIMENTAÇÃO DE TERRA						133,12
18.1.1	S02497	ESCAVAÇÃO MANUAL DE VALA PARA ALICERCE OU CAVA EM MATERIAL DE 1ª CATEGORIA, PROFUNDIDADE ATÉ 1,50M	ORSE	m3	1,25	49,71	62,14
18.1.2	93358	ESCAVAÇÃO MANUAL DE VALA PARA SAPATAS C/ ARRANQUE	SINAPI	M3	0,72	80,86	58,22
18.1.3	C0096	REATERRO APILOADO	SEINFRA	M3	0,26	49,06	12,76
18.2	INFRAESTRUTURA						1.863,38
18.2.1	ALICERCE						416,61
18.2.1.1	C3529	MUTIRÃO MISTO - ALVENARIA DE PEDRA ARGAMASSADA (TRAÇO 1:6) C/AGREGADOS ADQUIRIDOS	SEINFRA	M3	1,25	333,29	416,61
18.2.2	BLOCOS DE FUNDAÇÃO						516,08
18.2.2.1	96619	LASTRO DE CONCRETO MAGRO, APLICADO EM BLOCOS DE COROAMENTO OU SAPATAS, ESPESSURA DE 5 CM. AF_08/2017	SINAPI	M2	0,72	30,22	21,76
18.2.2.2	S07585	FORMA PLANA PARA SAPATAS, EM MADEIRA MACIÇA, 05 USOS, INCLUSIVE ESCORAMENTO	ORSE	m2	3,52	49,73	175,05
18.2.2.3	96546	ARMAÇÃO DE BLOCO, VIGA BALDRAME OU SAPATA UTILIZANDO AÇO CA-50 DE 10 MM - MONTAGEM. AF_06/2017	SINAPI	KG	8,08	13,17	106,41
18.2.2.4	94964	CONCRETO FCK = 20MPA, TRAÇO 1:2,7:3 (EM MASSA SECA DE CIMENTO/ AREIA MÉDIA/ BRITA 1) - PREPARO MECÂNICO COM BETONEIRA 400 L. AF_05/2021	SINAPI	M3	0,46	462,74	212,86
18.2.3	CINTA DE AMARRAÇÃO INFERIOR						930,69
18.2.3.1	S07519	FORMA PLANA PARA LAJES, EM COMPENSADO PLASTIFICADO DE 12MM, 10 USOS, INCLUSIVE ESCORAMENTO	ORSE	m2	5,09	35,07	178,51
18.2.3.2	96546	ARMAÇÃO DE BLOCO, VIGA BALDRAME OU SAPATA UTILIZANDO AÇO CA-50 DE 10 MM - MONTAGEM. AF_06/2017	SINAPI	KG	20,73	13,17	273,01
18.2.3.3	96543	ARMAÇÃO DE BLOCO, VIGA BALDRAME E SAPATA UTILIZANDO AÇO CA-60 DE 5 MM - MONTAGEM. AF_06/2017	SINAPI	KG	6,38	17,48	111,52
18.2.3.4	96555	CONCRETAGEM DE BLOCOS DE COROAMENTO E VIGAS BALDRAME, FCK 30 MPA, COM USO DE JERICA LANÇAMENTO, ADENSAMENTO E ACABAMENTO. AF_06/2017	SINAPI	M3	0,30	687,30	206,19

Lucas de Barros Monteles
 Engenheiro civil
 CREA-MA 111983915-7

PLANILHA ORÇAMENTÁRIA



OBRA:	CONSTRUÇÃO DE UNIDADE BÁSICA DE SAÚDE DA FAMÍLIA NO BAIRRO CATERPILAR C/ MURO	DATA : 08/02/2024	BDI : 28,82%			
DESCRIÇÃO:	CONSTRUÇÃO DE UNIDADE BÁSICA DE SAÚDE DA FAMÍLIA NO BAIRRO CATERPILAR C/ MURO	FONTES:	VERSÃO:	HORA:	MES:	REF.:
LOCAL:	TRAV. COELHO NETO, S/N, BAIRRO CATERPILAR	INSDIPONIV	2022/09 - São Luis	115,66%	-	09/2022
CLIENTE:	PREFEITURA MUNICIPAL DE CHAPADINHA - MA.	ORSE	2023/12	112,54%	70,11%	01/2024
UNIDADES:	201.35M²	SEINFRA	028.1 COM DESONERAÇÃO	84,44%	47,48%	10/2023
VALOR POR UNIDADE:	R\$ 3.505,17	SINAPI	2023/12 COM DESONERAÇÃO	82,97%	46,10%	01/2024
		Composição	PRÓPRIA	0,00%	0,00%	

ITEM	CÓDIGO	DESCRIÇÃO	FORTE	UNID	QUANTIDADE	PREÇO UNITÁRIO R\$	PREÇO TOTAL R\$
18.2.3.5	S04953	IMPERMEABILIZAÇÃO DE ALICERCE E VIGA BALDRAME COM 2 DEMÃOS DE TINTA ASFÁLTICA TIPO NEUTROL DA VEDACIT OU SIMILAR, EXCETO ARGAMASSA IMPERMEABILIZAÇÃO	ORSE	m2	6,02	26,82	161,46
18.3	ESTRUTURAS DE CONCRETO ARMADO						4.802,93
18.3.1	PILARES						821,01
18.3.1.1	S07463	FORMA PLANA PARA PILARES, EM COMPENSADO PLASTIFICADO DE 12MM, 07 USOS, INCLUSIVE ESCORAMENTO	ORSE	m2	6,08	47,48	288,68
18.3.1.2	92762	ARMAÇÃO DE PILAR OU VIGA DE ESTRUTURA CONVENCIONAL DE CONCRETO ARMADO UTILIZANDO AÇO CA-50 DE 10,0 MM - MONTAGEM. AF 06/2022	SINAPI	KG	28,27	11,44	323,41
18.3.1.3	92759	ARMAÇÃO DE PILAR OU VIGA DE ESTRUTURA CONVENCIONAL DE CONCRETO ARMADO UTILIZANDO AÇO CA-60 DE 5,0 MM - MONTAGEM. AF 06/2022	SINAPI	KG	5,62	14,12	79,35
18.3.1.4	94964	CONCRETO FCK = 20MPA, TRAÇO 1:2,7:3 (EM MASSA SECA DE CIMENTO/ AREIA MÉDIA/ BRITA 1) - PREPARO MECÂNICO COM BETONEIRA 400 L. AF 05/2021	SINAPI	M3	0,28	462,74	129,57
18.3.2	CINTA DE AMARRAÇÃO SUPERIOR						769,23
18.3.2.1	S07519	FORMA PLANA PARA LAJES, EM COMPENSADO PLASTIFICADO DE 12MM, 10 USOS, INCLUSIVE ESCORAMENTO	ORSE	m2	5,09	35,07	178,51
18.3.2.2	96546	ARMAÇÃO DE BLOCO, VIGA BALDRAME OU SAPATA UTILIZANDO AÇO CA-50 DE 10 MM - MONTAGEM. AF 06/2017	SINAPI	KG	20,73	13,17	273,01
18.3.2.3	96543	ARMAÇÃO DE BLOCO, VIGA BALDRAME E SAPATA UTILIZANDO AÇO CA-80 DE 5 MM - MONTAGEM. AF 06/2017	SINAPI	KG	6,38	17,48	111,52
18.3.2.4	96555	CONCRETAGEM DE BLOCOS DE COROAMENTO E VIGAS BALDRAME, FCK 30 MPA, COM USO DE JERICA LANÇAMENTO, ADENSAMENTO E ACABAMENTO. AF 06/2017	SINAPI	M3	0,30	687,30	206,19
18.3.3	LAJE DE COBERTURA						3.212,69
18.3.3.1	101964	LAJE PRÉ-MOLDADA UNIDIRECIONAL, BIAPOIADA, PARA FORRO, ENCHIMENTO EM CERÂMICA, VIGOTA CONVENCIONAL, ALTURA TOTAL DA LAJE (ENCHIMENTO+CAPA) = (8+3). AF 11/2020 PA	SINAPI	M2	15,30	197,80	3.026,34
18.3.3.2	S13028	IMPERMEABILIZAÇÃO COM VEDLAJE DA REBOTEC OU SIMILAR, PARA LAJES, 01 DEMÃO	ORSE	m2	15,30	12,18	186,35
18.4	ALVENARIA						2.252,03
18.4.1	103328	ALVENARIA DE VEDAÇÃO DE BLOCOS CERÂMICOS FURADOS NA HORIZONTAL DE 9X19X19 CM (ESPESSURA 9 CM) E ARGAMASSA DE ASSENTAMENTO COM PREPARO EM BETONEIRA. AF 12/2021	SINAPI	M2	25,67	87,73	2.252,03
18.5	REVESTIMENTO						7.310,42
18.5.1	87904	CHAPISCO APLICADO EM ALVENARIA (COM PRESENÇA DE VÃOS) E ESTRUTURAS DE CONCRETO DE FACHADA, COM COLHER DE PEDREIRO. ARGAMASSA TRAÇO 1:3 COM PREPARO MANUAL. AF 10/2022	SINAPI	M2	51,34	7,96	408,67
18.5.2	87530	MASSA ÚNICA, PARA RECEBIMENTO DE PINTURA, EM ARGAMASSA TRAÇO 1:2:8, PREPARO MANUAL, APLICADA MANUALMENTE EM FACES INTERNAS DE PAREDES, ESPESSURA DE 20MM, COM EXECUÇÃO DE TALISCAS. AF 06/2014	SINAPI	M2	25,67	40,33	1.035,27
18.5.3	87532	EMBOÇO, PARA RECEBIMENTO DE CERÂMICA, EM ARGAMASSA TRAÇO 1:2:8, PREPARO MANUAL, APLICADO MANUALMENTE EM FACES INTERNAS DE PAREDES, PARA AMBIENTE COM ÁREA ENTRE 5M2 E 10M2, ESPESSURA DE 20MM, COM EXECUÇÃO DE TALISCAS. AF 06/2014	SINAPI	M2	56,44	39,04	2.203,42
18.5.4	C2113	REBOCO C/ ARGAMASSA DE CAL EM PASTA E AREIA PENEIRADA TRAÇO 1:4 ESP=5 mm P/ TETO	SEINFRA	M2	11,52	30,14	347,21
18.5.5	S10615	REVESTIMENTO CERÂMICO PARA PAREDE, 33,5 X 45 CM, ELIANE, LINHA FORMA BRANCO AC, APLICADO COM ARGAMASSA INDUSTRIALIZADA AC-1, REJUNTADO, EXCLUSIVE EMBOÇO	ORSE	m2	56,44	58,75	3.315,85
19	ABRIGO PARA GÁS						1.515,00
19.1	050411	PONTO DE UTILIZACAO DE GAS EM TUBOS GALVANIZADOS	INSDIPONIV EL	UN	1,00	639,18	639,18
19.2	103328	ALVENARIA DE VEDAÇÃO DE BLOCOS CERÂMICOS FURADOS NA HORIZONTAL DE 9X19X19 CM (ESPESSURA 9 CM) E ARGAMASSA DE ASSENTAMENTO COM PREPARO EM BETONEIRA. AF 12/2021	SINAPI	M2	1,80	87,73	157,91

PLANILHA ORÇAMENTÁRIA



OBRA:	CONSTRUÇÃO DE UNIDADE BÁSICA DE SAÚDE DA FAMÍLIA NO BAIRRO CATERPILAR C/ MURO	DATA : 08/02/2024	BDI : 28,82%	
DESCRIÇÃO:	CONSTRUÇÃO DE UNIDADE BÁSICA DE SAÚDE DA FAMÍLIA NO BAIRRO CATERPILAR C/ MURO	FORTE	VERSÃO	HORA
LOCAL:	TRAV. COELHO NETO, S/N, BAIRRO CATERPILLAR	INSDIPONIV	2022/09 - São Luis	115,66%
CLIENTE:	PREFEITURA MUNICIPAL DE CHAPADINHA - MA.	ORSE	2023/12	112,54%
UNIDADES:	201.35M²	SEINFRA	028.1 COM DESONERAÇÃO	70,11%
VALOR POR UNIDADE:	R\$ 3.505,17	SINAPI	2023/12 COM DESONERAÇÃO	47,48%
		Composição	PROPRIA	82,97%
				46,10%
				0,00%
				0,00%

ITEM	CÓDIGO	DESCRIÇÃO	FORTE	UNID	QUANTIDADE	PREÇO UNITÁRIO R\$	PREÇO TOTAL R\$
19.3	C1958	PORTA DE FERRO COMPACTA EM CHAPA, INCLUS. BATENTES E FERRAGENS	SEINFRA	M2	0,50	387,07	193,54
19.4	040221	LAJE CONCRETO ESTRUTURADO fck=15,0 MPa PARA FORRO ESP.7cm	INSDIPONIV EL	M2	1,00	225,44	225,44
19.5	S13028	IMPERMEABILIZAÇÃO COM VEDLAJE DA REBOTEC OU SIMILAR, PARA LAJES, 01 DEMÃO	ORSE	m2	1,00	12,18	12,18
19.6	87904	CHAPISCO APLICADO EM ALVENARIA (COM PRESENÇA DE VÃOS) E ESTRUTURAS DE CONCRETO DE FACHADA, COM COLHER DE PEDREIRO. ARGAMASSA TRAÇO 1:3 COM PREPARO MANUAL. AF 10/2022	SINAPI	M2	3,60	7,96	28,66
19.7	87530	MASSA ÚNICA, PARA RECEBIMENTO DE PINTURA, EM ARGAMASSA TRAÇO 1:2:8, PREPARO MANUAL, APLICADA MANUALMENTE EM FACES INTERNAS DE PAREDES, ESPESSURA DE 20MM, COM EXECUÇÃO DE TALISCAS. AF 06/2014	SINAPI	M2	3,60	40,33	145,19
19.8	88415	APLICAÇÃO MANUAL DE FUNDO SELADOR ACRÍLICO EM PAREDES EXTERNAS DE CASAS. AF 06/2014	SINAPI	M2	3,60	3,35	12,06
19.9	88489	PINTURA LÁTEX ACRÍLICA PREMIUM, APLICAÇÃO MANUAL EM PAREDES, DUAS DEMÃOS. AF 04/2023	SINAPI	M2	3,60	13,12	47,23
19.10	S10712	CONFEÇÃO DE PLACA DE SINALIZAÇÃO TOTALMENTE REFLETIVA	ORSE	m2	0,12	446,77	53,61
20	ABRIGO PARA COMPRESSOR ODONTOLÓGICO						1.236,41
20.1	103328	ALVENARIA DE VEDAÇÃO DE BLOCOS CERÂMICOS FURADOS NA HORIZONTAL DE 9X19X19 CM (ESPESSURA 9 CM) E ARGAMASSA DE ASSENTAMENTO COM PREPARO EM BETONEIRA. AF 12/2021	SINAPI	M2	1,80	87,73	157,91
20.2	040221	LAJE CONCRETO ESTRUTURADO fck=15,0 MPa PARA FORRO ESP.7cm	INSDIPONIV EL	M2	1,44	225,44	324,63
20.3	C1958	PORTA DE FERRO COMPACTA EM CHAPA, INCLUS. BATENTES E FERRAGENS	SEINFRA	M2	1,30	387,07	503,19
20.4	87904	CHAPISCO APLICADO EM ALVENARIA (COM PRESENÇA DE VÃOS) E ESTRUTURAS DE CONCRETO DE FACHADA, COM COLHER DE PEDREIRO. ARGAMASSA TRAÇO 1:3 COM PREPARO MANUAL. AF 10/2022	SINAPI	M2	3,60	7,96	28,66
20.5	S13028	IMPERMEABILIZAÇÃO COM VEDLAJE DA REBOTEC OU SIMILAR, PARA LAJES, 01 DEMÃO	ORSE	m2	1,44	12,18	17,54
20.6	87530	MASSA ÚNICA, PARA RECEBIMENTO DE PINTURA, EM ARGAMASSA TRAÇO 1:2:8, PREPARO MANUAL, APLICADA MANUALMENTE EM FACES INTERNAS DE PAREDES, ESPESSURA DE 20MM, COM EXECUÇÃO DE TALISCAS. AF 06/2014	SINAPI	M2	3,60	40,33	145,19
20.7	88415	APLICAÇÃO MANUAL DE FUNDO SELADOR ACRÍLICO EM PAREDES EXTERNAS DE CASAS. AF 06/2014	SINAPI	M2	3,60	3,35	12,06
20.8	88489	PINTURA LÁTEX ACRÍLICA PREMIUM, APLICAÇÃO MANUAL EM PAREDES, DUAS DEMÃOS. AF 04/2023	SINAPI	M2	3,60	13,12	47,23
21	BASE PARA CAIXA D'ÁGUA						3.304,04
21.1	MOVIMENTAÇÃO DE TERRA						61,84
21.1.1	S02497	ESCAVAÇÃO MANUAL DE VALA PARA ALICERCE OU CAVA EM MATERIAL DE 1ª CATEGORIA, PROFUNDIDADE ATÉ 1,50M	ORSE	m3	0,54	49,71	26,84
21.1.2	93358	ESCAVAÇÃO MANUAL DE VALA PARA SAPATAS C/ ARRANQUE	SINAPI	M3	0,36	80,86	29,11
21.1.3	C0096	REATERRO APOILOADO	SEINFRA	M3	0,12	49,06	5,89
21.2	INFRAESTRUTURA						809,51
21.2.1	ALICERCE						179,98
21.2.1.1	C3529	MUTIRÃO MISTO - ALVENARIA DE PEDRA ARGAMASSADA (TRAÇO 1:6) C/AGREGADOS ADQUIRIDOS	SEINFRA	M3	0,54	333,29	179,98
21.2.2	BLOCOS DE FUNDAÇÃO						266,65
21.2.2.1	96619	LASTRO DE CONCRETO MAGRO, APLICADO EM BLOCOS DE COROAMENTO OU SAPATAS, ESPESSURA DE 5 CM. AF 08/2017	SINAPI	M2	0,36	30,22	10,88
21.2.2.2	S07585	FORMA PLANA PARA SAPATAS, EM MADEIRA MACIÇA, 05 USOS, INCLUSIVE ESCORAMENTO	ORSE	m2	1,84	49,73	91,60
21.2.2.3	96546	ARMAÇÃO DE BLOCO, VIGA BALDRAME OU SAPATA UTILIZANDO AÇO CA-50 DE 10 MM - MONTAGEM. AF 06/2017	SINAPI	KG	4,04	13,17	53,21
21.2.2.4	94964	CONCRETO FCK = 20MPa, TRAÇO 1:2,7:3 (EM MASSA SECA DE CIMENTO/ AREIA MÉDIA/ BRITA 1) - PREPARO MECÂNICO COM BETONEIRA 400 L. AF 05/2021	SINAPI	M3	0,24	462,74	111,06
21.2.3	CINTA DE AMARRAÇÃO INFERIOR						392,88

Lucas de Barros Monteles
 Engenheiro civil
 CREA-MA 111933915-7

PLANILHA ORÇAMENTÁRIA



OBRA:	CONSTRUÇÃO DE UNIDADE BÁSICA DE SAÚDE DA FAMÍLIA NO BAIRRO CATERPILAR C/ MURO	DATA : 08/02/2024	BDI : 28,82%			
DESCRIÇÃO:	CONSTRUÇÃO DE UNIDADE BÁSICA DE SAÚDE DA FAMÍLIA NO BAIRRO CATERPILAR C/ MURO	FONTES:	VERSÃO:	HORA:	MES:	REF.:
LOCAL:	TRAV. COELHO NETO, S/N, BAIRRO CATERPILLAR	INSDIPONIV	2022/09 - São Luis	115,06%	-	09/2022
CLIENTE:	PREFEITURA MUNICIPAL DE CHAPADINHA - MA.	ORSE	2023/12	112,54%	70,11%	01/2024
UNIDADES:	201.35M²	SEINFRA	028.1 COM DESONERAÇÃO	84,44%	47,48%	10/2023
VALOR POR UNIDADE:	R\$ 3.505,17	SINAPI	2023/12 COM DESONERAÇÃO	82,97%	46,10%	01/2024
		Composição	PRÓPRIA	0,00%	0,00%	

ITEM	CÓDIGO	DESCRIÇÃO	FORTE	UNID	QUANTIDADE	PREÇO UNITÁRIO R\$	PREÇO TOTAL R\$
21.2.3.1	S07519	FORMA PLANA PARA LAJES, EM COMPENSADO PLASTIFICADO DE 12MM, 10 USOS, INCLUSIVE ESCORAMENTO	ORSE	m2	2,23	35,07	78,21
21.2.3.2	96546	ARMAÇÃO DE BLOCO, VIGA BALDRAME OU SAPATA UTILIZANDO AÇO CA-50 DE 10 MM - MONTAGEM. AF_06/2017	SINAPI	KG	8,93	13,17	117,61
21.2.3.3	96543	ARMAÇÃO DE BLOCO, VIGA BALDRAME E SAPATA UTILIZANDO AÇO CA-60 DE 5 MM - MONTAGEM. AF_06/2017	SINAPI	KG	2,74	17,48	47,90
21.2.3.4	96555	CONCRETAGEM DE BLOCOS DE COROAMENTO E VIGAS BALDRAME, FCK 30 MPA, COM USO DE JERICA LANÇAMENTO, ADENSAMENTO E ACABAMENTO. AF_06/2017	SINAPI	M3	0,13	687,30	89,35
21.2.3.5	S04953	IMPERMEABILIZAÇÃO DE ALICERCE E VIGA BALDRAME COM 2 DEMÃOS DE TINTA ASFÁLTICA TIPO NEUTROL DA VEDACIT OU SIMILAR, EXCETO ARGAMASSA IMPERMEABILIZAÇÃO	ORSE	m2	2,23	26,82	59,81
21.3	ESTRUTURAS DE CONCRETO ARMADO						988,29
21.3.1	PILARES						655,22
21.3.1.1	S07463	FORMA PLANA PARA PILARES, EM COMPENSADO PLASTIFICADO DE 12MM, 07 USOS, INCLUSIVE ESCORAMENTO	ORSE	m2	5,00	47,48	237,40
21.3.1.2	92762	ARMAÇÃO DE PILAR OU VIGA DE ESTRUTURA CONVENCIONAL DE CONCRETO ARMADO UTILIZANDO AÇO CA-50 DE 10,0 MM - MONTAGEM. AF_06/2022	SINAPI	KG	18,60	11,44	212,78
21.3.1.3	92759	ARMAÇÃO DE PILAR OU VIGA DE ESTRUTURA CONVENCIONAL DE CONCRETO ARMADO UTILIZANDO AÇO CA-60 DE 5,0 MM - MONTAGEM. AF_06/2022	SINAPI	KG	4,69	14,12	66,22
21.3.1.4	94964	CONCRETO FCK = 20MPA, TRAÇO 1:2,7:3 (EM MASSA SECA DE CIMENTO/ AREIA MÉDIA/ BRITA 1) - PREPARO MECÂNICO COM BETONEIRA 400 L. AF_05/2021	SINAPI	M3	0,30	462,74	138,82
21.3.2	VIGAS						333,07
21.3.2.1	S07519	FORMA PLANA PARA LAJES, EM COMPENSADO PLASTIFICADO DE 12MM, 10 USOS, INCLUSIVE ESCORAMENTO	ORSE	m2	2,23	35,07	78,21
21.3.2.2	96546	ARMAÇÃO DE BLOCO, VIGA BALDRAME OU SAPATA UTILIZANDO AÇO CA-50 DE 10 MM - MONTAGEM. AF_06/2017	SINAPI	KG	8,93	13,17	117,61
21.3.2.3	96543	ARMAÇÃO DE BLOCO, VIGA BALDRAME E SAPATA UTILIZANDO AÇO CA-60 DE 5 MM - MONTAGEM. AF_06/2017	SINAPI	KG	2,74	17,48	47,90
21.3.2.4	96555	CONCRETAGEM DE BLOCOS DE COROAMENTO E VIGAS BALDRAME, FCK 30 MPA, COM USO DE JERICA LANÇAMENTO, ADENSAMENTO E ACABAMENTO. AF_06/2017	SINAPI	M3	0,13	687,30	89,35
21.4	ALVENARIA						1.182,60
21.4.1	103328	ALVENARIA DE VEDAÇÃO DE BLOCOS CERÂMICOS FURADOS NA HORIZONTAL DE 9X19X19 CM (ESPESSURA 9 CM) E ARGAMASSA DE ASSENTAMENTO COM PREPARO EM BETONEIRA. AF_12/2021	SINAPI	M2	13,48	87,73	1.182,60
21.5	REVESTIMENTO						231,80
21.5.1	87904	CHAPISCO APLICADO EM ALVENARIA (COM PRESENÇA DE VÃOS) E ESTRUTURAS DE CONCRETO DE FACHADA, COM COLHER DE PEDREIRO. ARGAMASSA TRAÇO 1:3 COM PREPARO MANUAL. AF_10/2022	SINAPI	M2	29,12	7,96	231,80
22	SERVIÇOS FINAIS						7.440,12
22.1	I12737	PLACA DA UBSF EM ESTRUTURA METÁLICA GALVANIZADA, REVESTIDA POR PLACAS DE ACM (ALUMÍNIO COMPOSTO) RECORTADO, E=0,3MM, NA COR COBRE, 1,00 NX 1,00M, FIXAÇÃO DA ESTRUTURA METÁLICA SEM AVANÇO NA EST. ESPACIAL EXISTENTE NO LOCAL POR PARAFUSOS. - FORNECIMENTO E MONTAGEM	ORSE	m2	5,84	635,87	3.713,48
22.2	S07842	LETRAS EM PVC EXPANDIDO PARA PLACA EM ACM DE FACHADA	ORSE	un	15,00	203,49	3.052,35
22.3	S03239	PLACA DE INAUGURAÇÃO DE OBRA EM ACRÍLICO	ORSE	un	1,00	282,49	282,49
22.4	99803	LIMPEZA FINAL DA OBRA	SINAPI	M2	197,88	1,98	391,80

Lucas de Barros Monteles
 Engenheiro civil
 CREA-MA 111983915-7

PLANILHA ORÇAMENTÁRIA



OBRA:	CONSTRUÇÃO DE UNIDADE BÁSICA DE SAÚDE DA FAMÍLIA NO BAIRRO CATERPILAR C/ MURO	DATA : 08/02/2024	BDI : 28,82%			
DESCRIÇÃO:	CONSTRUÇÃO DE UNIDADE BÁSICA DE SAÚDE DA FAMÍLIA NO BAIRRO CATERPILAR C/ MURO	FONTE	VERSÃO	HORA	MES	REF.
LOCAL:	TRAV. COELHO NETO, S/N, BAIRRO CATERPILLAR	INSDIPONIV	2022/09 - São Luis	115,68%	-	09/2022
CLIENTE:	PREFEITURA MUNICIPAL DE CHAPADINHA - MA.	ORSE	2023/12	112,54%	70,11%	01/2024
UNIDADES:	201.35M ²	SEINFRA	028.1 COM DESONERAÇÃO	84,44%	47,48%	10/2023
VALOR POR UNIDADE:	R\$ 3.505,17	SINAPI	2023/12 COM DESONERAÇÃO	82,97%	46,10%	01/2024
		Composição	PRÓPRIA	0,00%	0,00%	

VALOR BDI TOTAL:	157.895,91
VALOR ORÇAMENTO:	547.869,22
VALOR TOTAL:	705.765,13

Lucas de Barros Monteiros
 Engenheiro civil
 CREA-MA 111983915-7

RELATÓRIO ANALÍTICO - COMPOSIÇÕES PRÓPRIAS



OBRA:	CONSTRUÇÃO DE UNIDADE BÁSICA DE SAÚDE DA FAMÍLIA NO BAIRRO CATERPILAR C/ MURO	DATA : 08/02/2024	BDI : 28,82%			
DESCRIÇÃO:	CONSTRUÇÃO DE UNIDADE BÁSICA DE SAÚDE DA FAMÍLIA NO BAIRRO CATERPILAR C/ MURO	FONTE	VERSÃO	HORA	MES	REF.
LOCAL:	TRAV. COELHO NETO, S/N, BAIRRO CATERPILLAR	INSDIPONIV	2022/09 - São Luis	115,66%	-	09/2022
CLIENTE:	PREFEITURA MUNICIPAL DE CHAPADINHA - MA.	ORSE	2023/12	112,54%	70,11%	01/2024
UNIDADES:	201.35M ²	SEINFRA	028.1 COM DESONERAÇÃO	84,44%	47,48%	10/2023
VALOR POR UNIDADE:	R\$ 3.505,17	SINAPI	2023/12 COM DESONERAÇÃO	82,97%	46,10%	01/2024
		Composição	PRÓPRIA	0,00%	0,00%	

COMP 001 ADMINISTRAÇÃO LOCAL (MES)

Mão de Obra com Encargos Complementares		FONTE	UNID	COEFICIENTE	PREÇO UNITÁRIO	TOTAL
90778	ENGENHEIRO CIVIL DE OBRA PLENO COM ENCARGOS COMPLEMENTARES	SINAPI	H	54,00000000	97,17	5.247,18
TOTAL Mão de Obra com Encargos Complementares:						5.247,18
VALOR:						5.247,18

CP02 TRAMA DE MADEIRA COMPOSTA POR CAIBROS E CAIBROS PARA TELHADOS DE ATÉ 2 ÁGUAS PARA TELHA ONDULADA DE FIBROCIMENTO, INCLUSO TRANSPORTE VERTICAL. AF_07/2019 (M2)

Material		FONTE	UNID	COEFICIENTE	PREÇO UNITÁRIO	TOTAL
00004430	CAIBRO NAO APARELHADO *5 X 6* CM, EM MACARANDUBA/MASSARANDUBA, ANGELIM OU EQUIVALENTE DA REGIAO - BRUTA	SINAPI	M	0,63000000	15,00	9,45
00004400	CAIBRO NAO APARELHADO, *6 X 8* CM, EM MACARANDUBA/MASSARANDUBA, ANGELIM OU EQUIVALENTE DA REGIAO - BRUTA	SINAPI	M	0,63000000	23,87	15,04
00040568	PREGO DE AÇO POLIDO COM CABECA 22 X 48 (4 1/4 X 5)	SINAPI	KG	0,03000000	19,83	0,59
TOTAL Material:						25,08

Mão de Obra com Encargos Complementares		FONTE	UNID	COEFICIENTE	PREÇO UNITÁRIO	TOTAL
88239	AJUDANTE DE CARPINTEIRO COM ENCARGOS COMPLEMENTARES	SINAPI	H	0,16500000	20,98	3,46
88262	CARPINTEIRO DE FORMAS COM ENCARGOS COMPLEMENTARES	SINAPI	H	0,21800000	25,16	5,48
TOTAL Mão de Obra com Encargos Complementares:						8,94
VALOR:						34,02

 Lucas de Barros Monteles
 Engenheiro civil
 CREA-MA 111983915-7

ORÇAMENTO - CURVA ABC DE SERVIÇOS



OBRA:	CONSTRUÇÃO DE UNIDADE BÁSICA DE SAÚDE DA FAMÍLIA NO BARRIO CATERPIPLAR C/ MURO		
DESCRIÇÃO:	CONSTRUÇÃO DE UNIDADE BÁSICA DE SAÚDE DA FAMÍLIA NO BARRIO CATERPIPLAR C/ MURO		
LOCAL:	TRAV. COELHO NETO, S/N, BARRIO CATERPIPLAR		
CLIENTE:	PREFEITURA MUNICIPAL DE CHAPADINHA - MA.		
UNIDADES:	201,35M²		
VALOR POR UNIDADE:	R\$ 3.505,17		
DATA : 08/02/2024 BDI : 28,82%			

CODIGO	DESCRIÇÃO	FONTE	TIPO	UNIDADE	QUANTIDADE	PREÇO UNITÁRIO	PREÇO TOTAL	%	ACUMUL %	CL
103328	ALVENARIA DE VEDAÇÃO DE BLOCOS CERÂMICOS FURADOS NA HORIZONTAL DE 9X19X19 CM (ESPESSURA 9 CM) E ARGAMASSA DE ASSENTAMENTO COM PREPARO EM BETONEIRA. AF_12/2021	SINAPI	Serviço	M2	684,43	87,73	60.045,04	10,96	10,96	A
87530	MASSA ÚNICA, PARA RECEBIMENTO DE PINTURA, EM ARGAMASSA TRAÇO 1:2:8. PREPARO MANUAL, APLICADA MANUALMENTE EM FACES INTERNAS DE PAREDES, ESPESSURA DE 20MM, COM EXECUÇÃO DE TALISCAS. AF_06/2014	SINAPI	Serviço	M2	1.217,42	40,33	49.098,55	8,96	15,46	A
87283	REVESTIMENTO CERÂMICO PARA PISO COM PLACAS TIPO PORCELANATO DE DIMENSÕES 60X60 CM APLICADA EM AMBIENTES DE ÁREA MAIOR QUE 10 M². AF_02/2023_PE	SINAPI	Serviço	M2	165,20	181,25	29.942,50	5,47	19,71	A
COMP 001	ADMINISTRAÇÃO LOCAL	Composição	Serviço	MES	5,00	5.247,18	26.235,90	4,79	23,42	A
S03540	PORTA EM MADEIRA DE LEI, ALMOFADADA, 0,80 X 2,10 M, INCLUSIVE BATENTES E FERRAGENS	ORSE	Serviço	un	11,00	1.513,86	16.652,46	3,04	25,78	A
88489	PINTURA LÁTEX ACRÍLICA PREMIUM, APLICAÇÃO MANUAL EM PAREDES, DUAS DEMÃOS. AF_04/2023	SINAPI	Serviço	M2	1.050,42	13,12	13.781,51	2,52	27,74	A
94207	TELHAMENTO COM TELHA ONDULADA DE FIBROCIMENTO E = 6 MM, COM RECOBRIMENTO LATERAL DE 1/4 DE ONDA PARA TELHADO COM INCLINAÇÃO MAIOR QUE 10°, COM ATÉ 2 ÁGUAS, INCLUSO IÇAMENTO. AF_07/2019	SINAPI	Serviço	M2	206,86	63,37	13.108,72	2,39	29,59	A
S96111S	FORRO EM RÉGUAS DE PVC, FRISADO, PARA AMBIENTES RESIDENCIAIS, INCLUSIVE ESTRUTURA DE FIXAÇÃO. AF_05/2017_P	ORSE	Serviço	m2	174,14	69,04	12.022,63	2,19	31,30	A
C3529	MUTIRÃO MISTO - ALVENARIA DE PEDRA ARGAMASSADA (TRAÇO 1:6) C/AGREGADOS ADQUIRIDOS	SEINFRA	Serviço	M3	33,11	333,29	11.035,23	2,01	32,86	A
87905	CHAPISCO APLICADO EM ALVENARIA (COM PRESENÇA DE VÃOS) E ESTRUTURAS DE CONCRETO DE FACHADA, COM COLHER DE PEDREIRO. ARGAMASSA TRAÇO 1:3 COM PREPARO EM BETONEIRA 400L. AF_06/2014	SINAPI	Serviço	M2	1.336,00	7,48	9.993,28	1,82	34,28	A
104473	COMPOSIÇÃO PARAMÉTRICA DE PONTO ELÉTRICO DE ILUMINAÇÃO, COM INTERRUPTOR SIMPLES, EM EDIFÍCIO RESIDENCIAL COM LETROUTO EMBUTIDO EM RASGOS NAS PAREDES, INCLUSO TOMADA, ELÉTROTUDO, CABO, RASGO E CHUMBAMENTO (SEM LUMINÁRIA E LAMPADA). AF_11/2022	SINAPI	Serviço	UN	53,00	161,90	8.580,70	1,57	35,49	A
92762	ARMAÇÃO DE PILAR OU VIGA DE ESTRUTURA CONVENCIONAL DE CONCRETO ARMADO UTILIZANDO AÇO CA-50 DE 10,0 MM - MONTAGEM. AF_06/2022	SINAPI	Serviço	KG	685,72	11,44	7.844,64	1,43	36,60	A
94964	CONCRETO FCK = 20MPa, TRAÇO 1:2:7,3 (EM MASSA SECA DE CIMENTO/ AREIA MÉDIA/ BRITA 1) - PREPARO MECÂNICO COM BETONEIRA 400 L. AF_05/2021	SINAPI	Serviço	M3	16,04	462,74	7.422,35	1,35	37,66	A
CP02	TRAMA DE MADEIRA COMPOSTA POR CAIBROS E CAIBROS PARA TELHADOS DE ATÉ 2 ÁGUAS PARA TELHA ONDULADA DE FIBROCIMENTO, INCLUSO TRANSPORTE VERTICAL. AF_07/2019	Composição	Serviço	M2	204,48	34,02	6.956,41	1,27	38,64	A
96546	ARMAÇÃO DE BLOCO, VIGA BALDRAME OU SAPATA UTILIZANDO AÇO CA-50 DE 10 MM - MONTAGEM. AF_06/2017	SINAPI	Serviço	KG	511,44	13,17	6.735,66	1,23	39,60	A

FONTE	VERSÃO	HORA	MES	DATA REV.
INSID/ONIVE	2022/09 - São Luís	115,66%	-	09/2022
ORSE	2023/12	112,54%	70,11%	01/2024
SEINFRA	0281 COM DESONERAÇÃO	84,44%	47,48%	10/2023
SINAPI	2023/12 COM DESONERAÇÃO PROPRIA	82,97%	46,10%	01/2024
Composições		0,00%	0,00%	

Lucas de Barros Montielles
 Engenheiro civil

ORÇAMENTO - CURVA ABC DE SERVIÇOS



OBRA:	CONSTRUÇÃO DE UNIDADE BÁSICA DE SAÚDE DA FAMÍLIA NO BAIRRO CATERPILAR C/ MURO		
DESCRIÇÃO:	CONSTRUÇÃO DE UNIDADE BÁSICA DE SAÚDE DA FAMÍLIA NO BAIRRO CATERPILAR C/ MURO		
LOCAL:	TRAV. COELHO NETO, S/N, BAIRRO CATERPILAR		
CLIENTE:	PREFEITURA MUNICIPAL DE CHAPADINHA - MA.		
UNIDADES:	201,35M ²		
VALOR POR UNIDADE:	R\$ 3.505,17		

DATA:	08/02/2024		
BDI:	28,82%		
COMP. FONTE	VERSAO	HORA	MES
INSDI/CONIV	2022/09 - São Luis	115,66%	09/2022
ORSE	2023/12	112,54%	01/2024
SEINFRA	028.1 COM DESONERAÇÃO	84,44%	47/48%
SINAPI	2023/12 COM DESONERAÇÃO	82,97%	46,10%
Composições	PRÓPRIA	0,00%	0,00%

CÓDIGO	DESCRIÇÃO	FONTE	TIPO	UNIDADE	QUANTIDADE	PREÇO UNITÁRIO	PREÇO TOTAL	%	ACUMUL. %	CL
S94991S	EXECUÇÃO DE PASSEIO (CALÇADA) OU PISO DE CONCRETO COM CONCRETO MOLDADO IN LOCO. USINADO, ACABAMENTO CONVENCIONAL, NÃO ARMADO. AF_07/2016 - P/ CALÇADA INTERNA - 30 cm	ORSE	Serviço	m3	9,29	665,03	6.176,13	1,13	40,47	A
92553	FABRICAÇÃO E INSTALAÇÃO DE TESCOURA INTEIRA EM MADEIRA NÃO APARELHADA, VÃO DE 11 M, PARA TELHA CERÂMICA OU DE CONCRETO, INCLUSIVE IÇAMENTO. AF_07/2019	SINAPI	Serviço	UN	2,00	3.049,73	6.099,46	1,11	41,34	A
1003895	JANELA DE CORRER 4 FOLHAS EM ALUMÍNIO NATURAL	INSDI/CONIV	Material	M2	8,00	749,90	5.999,20	1,10	42,19	A
87532	EMBOÇO, PARA RECEBIMENTO DE CERÂMICA, EM ARGAMASSA TRAÇO 1:2:8. PREPARO MANUAL, APLICADO MANUALMENTE EM FACES INTERNAS DE PAREDES, PARA AMBIENTE COM ÁREA ENTRE 5M2 E 10M2. ESPESURA DE 20MM, COM EXECUÇÃO DE TAUSCAS. AF_06/2014	SINAPI	Serviço	M2	151,45	39,04	5.912,61	1,08	43,02	A
C1950	PONTO SANITÁRIO, MATERIAL E EXECUÇÃO	SEINFRA	Serviço	PT	24,00	238,04	5.712,96	1,04	43,83	A
S94991S	EXECUÇÃO DE PASSEIO (CALÇADA) OU PISO DE CONCRETO COM CONCRETO MOLDADO IN LOCO. USINADO, ACABAMENTO CONVENCIONAL, NÃO ARMADO. AF_07/2016 - P/ CONTRAPISO INTERNO - 5cm	ORSE	Serviço	m3	8,26	665,03	5.493,15	1,00	44,61	A
S10986	REVESTIMENTO CERÂMICO PARA PISO OU PAREDE. 31 X 47 CM, PEI 2, TECNÓGRES, ACETINADO, LINHA BRANCA, REF.59020 OU SIMILAR, APLICADA C/ ARGAMASSA IND. AC-III, REJUNTE ACRÍLICO, EXCETO REGULARIZAÇÃO DE BASE/EMBOÇO - P/PAREDES DA COPA, BANHEIROS, LAVABOS E BANCADAS	ORSE	Serviço	m2	98,19	54,43	5.344,48	0,98	45,37	A
S11652	FORMA PLANA PARA ESTRUTURAS, EM COMPENSADO PLASTIFICADO DE 10MM, 07 USOS, INCLUSIVE ESCORAMENTO - REVISADA 07.2015	ORSE	Serviço	m2	105,38	50,36	5.306,94	0,97	46,12	A
180579	PREPARO DE PAREDES COM MASSA ACRÍLICA	INSDI/CONIV	Serviço	M2	448,04	11,53	5.165,90	0,94	46,85	A
92543	TRAMA DE MADEIRA COMPOSTA POR TERÇAS PARA TELHADOS DE ATÉ 2 ÁGUAS PARA TELHA ONDULADA DE FIBROCIMENTO, METÁLICA, PLÁSTICA OU TERMOACÚSTICA, INCLUSIVE TRANSPORTE VERTICAL. AF_07/2019	SINAPI	Serviço	M2	204,48	25,25	5.163,12	0,94	47,58	A
S07607	REVESTIMENTO CERÂMICO PARA PAREDE. 10 X 10 CM, TECNÓGRES, LINHA BRILHANTE, REF. BR10070 OU SIMILAR, APLICADO COM ARGAMASSA INDUSTRIALIZADA AC-III, REJUNTO, EXCLUSIVE REGULARIZAÇÃO DE BASE OU EMBOÇO - REV 04 - P/ FACHADAS	ORSE	Serviço	m2	53,26	96,03	5.114,56	0,93	48,31	A
S04716	Grade em metalon	ORSE	Serviço	m2	16,50	309,63	5.108,90	0,93	49,03	A
91853	ELETRODUTO FLEXÍVEL, CORRUGADO REFORÇADO, PVC, DN 20 MM (1/2"), PARA CIRCUITOS TERMINAIS, INSTALADO EM PAREDE - FORNECIMENTO E INSTALAÇÃO. AF_03/2023	SINAPI	Serviço	M	555,00	9,02	5.006,10	0,91	49,74	A
C1948	PONTO HIDRÁULICO, MATERIAL E EXECUÇÃO	SEINFRA	Serviço	PT	19,00	256,47	4.872,93	0,89	50,43	B
S10759	BANCADA EM GRANITO CINZA ANDORINHA, E=2CM	ORSE	Serviço	m2	8,27	557,89	4.613,75	0,84	51,09	B

Lucas de Barros Monteiro

Engenheiro Civil

CREA-MA 111983915-7

ORÇAMENTO - CURVA ABC DE SERVIÇOS



OBRA:	CONSTRUÇÃO DE UNIDADE BÁSICA DE SAÚDE DA FAMÍLIA NO BAIRRO CATERPILAR C/ MURO		
DESCRIÇÃO:	CONSTRUÇÃO DE UNIDADE BÁSICA DE SAÚDE DA FAMÍLIA NO BAIRRO CATERPILAR C/ MURO		
LOCAL:	TRAV. COELHO NETO, S/N, BAIRRO CATERPILAR		
CLIENTE:	PREFEITURA MUNICIPAL DE CHAPADINHA - MA.		
UNIDADES:	201,35M ²		
VALOR POR UNIDADE:	R\$ 3.505,17		

DATA:	08/02/2024	BDI:	28,82%
FONTES:	INS DIPONIV	2022/09 - São Luis	115,66%
	ORSE	2023/12	112,54%
	SEINFRA	028.1 COM/DESCONERCAO	84,44%
	SINAPI	2023/12 COM DESONERCAO	82,97%
Composições	PRORRIA		0,00%

CÓDIGO	DESCRIÇÃO	FONTES	TIPO	UNIDADE	QUANTIDADE	PREÇO UNITÁRIO	PREÇO TOTAL	%	ACUMUL. %	CL
104475	PONTO DE TOMADA RESIDENCIAL INCLUINDO TOMADA 10A/250V, CAIXA ELÉTRICA, ELETRODUTO, CABO, RASGO, QUEBRA E CHUMBAMENTO. AF_01/2016 - P/ TOMADAS BAIXA	SINAPI	Serviço	UN	33,00	137,20	4.527,60	0,83	51,73	B
98083	TANQUE SÉPTICO RETANGULAR, EM ALVENARIA COM BLOCOS DE CONCRETO, DIMENSÕES INTERNAS: 1,2 X 2,4 X H=1,6 M, VOLUME ÚTL: 3456 L (PARA 13 CONTRIBUINTES). AF_12/2020	SINAPI	Serviço	UN	1,00	4.497,83	4.497,83	0,82	52,36	B
96543	ARMAÇÃO DE BLOCO, VIGA BALDRAME E SAPATA UTILIZANDO AÇO CA-60 DE 5 MM - MONTAGEM. AF_06/2017	SINAPI	Serviço	KG	257,16	17,48	4.495,16	0,82	53,00	B
96545	ARMAÇÃO DE BLOCO, VIGA BALDRAME OU SAPATA UTILIZANDO AÇO CA-50 DE 8 MM - MONTAGEM. AF_06/2017	SINAPI	Serviço	KG	281,71	14,86	4.186,21	0,76	53,59	B
C1426	GRADE DE FERRO DE PROTEÇÃO P/ JANELAS	SEINFRA	Serviço	M2	17,36	239,77	4.162,41	0,76	54,18	B
94327	ATERRO MECANIZADO DE VALA COM ESCAVADEIRA HIDRÁULICA (CAPACIDADE DA CAÇAMBA: 0,8 M ³ /POTÊNCIA: 111 HP), LARGURA ATÉ 2,5 M, PROFUNDIDADE ATÉ 1,5 M, COM AREIA PARA ATERRO. AF_08/2023	SINAPI	Serviço	M3	55,36	72,03	3.987,58	0,73	54,75	B
S13176	LUMINÁRIA SOBREPOR QUADRADA LED 24W*, 6500K G- LIGHT OU SIMILAR	ORSE	Serviço	un	39,00	101,13	3.944,07	0,72	55,31	B
S07463	FORMA PLANA PARA PILARES, EM COMPENSADO PLASTIFICADO DE 12MM, 07 USOS, INCLUSIVE ESCORAMENTO	ORSE	Serviço	m2	82,48	47,48	3.916,15	0,71	55,86	B
96555	CONCRETAGEM DE BLOCOS DE CORAMENTO E VIGAS BALDRAME, FCK 30 MPA, COM USO DE JERICA, LANÇAMENTO, ADENSAMENTO E ACABAMENTO. AF_06/2017	SINAPI	Serviço	M3	5,63	687,30	3.869,50	0,71	56,41	B
054762	TUBO PVC SERIE R AGUA PLUVIAL 150MM	INSDIPONIV	Serviço	M	70,00	53,91	3.773,70	0,69	56,95	B
102185	PORTA DE ABRIR COM MOLA HIDRÁULICA, EM VIDRO TEMPERADO, 2 FOLHAS DE 90X210 CM, ESPESSURA DD 10MM, INCLUSIVE ACESSÓRIOS. AF_01/2021	SINAPI	Serviço	UN	1,00	3.742,52	3.742,52	0,68	57,48	B
112737	PLACA DA UBSF EM ESTRUTURA METÁLICA GALVANIZADA, REVESTIDA POR PLACAS DE ACM (ALUMÍNIO COMPOSTO) RECONTRADO, E=0,3MM, NA COR COBRE, 1,00 NX 1,00M, FIXAÇÃO DA ESTRUTURA METÁLICA SEM AVANÇO NA EST. ESPACIAL EXISTENTE NO LOCAL POR PARAFUSOS. - FORNECIMENTO E MONTAGEM	ORSE	Serviço	m2	5,84	635,87	3.713,48	0,68	58,00	B
S03541	PORTA EM MADEIRA DE LEI, ALMOFADADA, 0,90 X 2,10 M, INCLUSIVE BATERNTES E FERRAGENS	ORSE	Serviço	un	2,00	1.767,14	3.534,28	0,65	58,50	B
92760	ARMAÇÃO DE PILAR OU VIGA DE ESTRUTURA CONVENCIONAL DE CONCRETO ARMADO UTILIZANDO AÇO CA-50 DE 6,3MM - MONTAGEM. AF_06/2022	SINAPI	Serviço	KG	261,61	13,49	3.529,12	0,64	59,00	B
S10615	REVESTIMENTO CERÂMICO PARA PAREDE, 33,5 X 45 CM, ELANE, LINHA FORMA BRANCO AC, APLICADO COM ARGAMASSA INDUSTRIALIZADA AC-I, REJUNTADO, EXCLUSIVE EMBOÇO	ORSE	Serviço	m2	56,44	58,75	3.315,85	0,61	59,47	B
C3659	PORTÃO DE METALON E BARRA CHATA DE FERRO C/FECHADURA E DOBRADIÇA, INCLUS. PINTURA ESMALTE SINTÉTICO	SEINFRA	Serviço	M2	6,76	487,12	3.292,93	0,60	59,94	B

Lucas de Barros Monteleles
 Engenheiro civil
 CREA-MA 111983915-7

ORÇAMENTO - CURVA ABC DE SERVIÇOS



OBRA:	CONSTRUÇÃO DE UNIDADE BÁSICA DE SAÚDE DA FAMÍLIA NO BAIRRO CATERPILAR C/ MURO		
DESCRIÇÃO:	CONSTRUÇÃO DE UNIDADE BÁSICA DE SAÚDE DA FAMÍLIA NO BAIRRO CATERPILAR C/ MURO		
LOCAL:	TRAV. COELHO NETO, S/N, BAIRRO CATERPILAR		
CLIENTE:	PREFEITURA MUNICIPAL DE CHAPADINHA - MA.		
UNIDADES:	201,35M²		
VALOR POR UNIDADE:	R\$ 3.505,17		

DATA :	08/02/2024			BDI :	28,82%		
Fonte	Versão	HORA	MES	DATA REF.			
INSDIPONIVE	2022/09 - São Luis	115,69%	-	09/2022			
ORSE	2023/12	112,54%	70,11%	01/2024			
SEINFRA	028.1 COM DESONERAÇÃO	84,44%	47,48%	10/2023			
SINAPI	2023/12 COM DESONERAÇÃO PRÓPRIA	82,97%	46,10%	01/2024			
Composições		0,00%	0,00%				

CÓDIGO	DESCRIÇÃO	FORTE	TIPO	UNIDADE	QUANTIDADE	PREÇO UNITÁRIO	PREÇO TOTAL	%	ACUMUL. %	CL
98062	SUMIDOURO CIRCULAR, EM CONCRETO PRÉ-MOLDADO, DIÂMETRO INTERNO = 1,88 M, ALTURA INTERNA = 2,00 M, ÁREA DE INFILTRAÇÃO: 13,1 M² (PARA 5 CONTRIBUINTES), AF_12/2020_PA	SINAPI	Serviço	UN	1,00	3.133,82	3.133,82	0,57	60,38	B
111409	PORTA CHAPA DE AÇO DOBRADO DE ABRIR COM PINTURA ESMALTE - EM LATERAL DE MURO	INSDIPONIV	Serviço	M2	4,20	728,22	3.056,52	0,56	60,82	B
S07842	LETRAS EM PVC EXPANDIDO PARA PLACA EM ACM DE FACHADA	ORSE	Serviço	un	15,00	203,49	3.052,35	0,56	61,25	B
101964	LAJE PRÉ-MOLDADA UNIDIRECIONAL, BIPOIADA, PARA FORRO, ENCHIMENTO EM CERÂMICA, VIGOTA CONVENCIONAL, ALTURA TOTAL DA LAJE (ENCHIMENTO+CAPA) = (8+3); AF_11/2020_PA	SINAPI	Serviço	M2	15,30	197,80	3.026,34	0,55	61,68	B
88415	APLICAÇÃO MANUAL DE FUNDO SELADOR ACRÍLICO EM PAREDES EXTERNAS DE CASAS, AF_06/2014	SINAPI	Serviço	M2	876,84	3,35	2.937,41	0,54	62,09	B
S03964	IMUNIZAÇÃO DE SUPERFÍCIES DE MADEIRA COM APLICAÇÃO DE 01 DEMÃO DE JIMO CUPIM INCOLOR OU SIMILAR	ORSE	Serviço	M2	204,48	13,14	2.686,87	0,49	62,48	B
S08729	PORTA EM MADEIRA DE LEI, ALMOFADADA, 0,60 X 2,10 M, INCLUSIVE BATENTE E FERRAGENS	ORSE	Serviço	un	2,00	1.299,63	2.599,26	0,47	62,84	B
89714	TUBO PVC, SERIE NORMAL, ESGOTO PREDIAL, DN 100 MM, FORNECIDO E INSTALADO EM RAMAL DE DESCARGA OU RAMAL DE ESGOTO SANITÁRIO, AF_08/2022	SINAPI	Serviço	M	73,00	34,29	2.503,17	0,46	63,20	B
S06386	CAIXA DE PASSAGEM CP-1-060 (40X40X60CM)	ORSE	Serviço	un	8,00	305,68	2.445,44	0,45	63,55	B
92759	ARMAÇÃO DE PILAR OU VIGA DE ESTRUTURA CONVENCIONAL DE CONCRETO ARMADO UTILIZANDO AÇO CA-60 DE 5,0 MM - MONTAGEM, AF_06/2022	SINAPI	Serviço	KG	172,62	14,12	2.437,39	0,44	63,89	B
89356	SERVIÇO DE INSTALAÇÃO DE TUBOS DE PVC, SOLDÁVEL, ÁGUA FRIA, DN 25 MM (INSTALADO EM RAMAL, SUB-RAMAL, RAMAL DE DISTRIBUIÇÃO OU PRUMADA), INCLUSIVE CONEXÕES, CORTES E FIXAÇÕES, PARA PREDIOS, AF_10/2015	SINAPI	Serviço	M	110,00	22,15	2.436,50	0,44	64,24	B
113921	Pingadeira de alito acabamento em concreto simples fck=20Mpa, nas dimensões 0,80x0,27x0,05m. Da Relevô Premoldados ou similar.	ORSE	Material	un	109,00	22,13	2.412,17	0,44	64,58	B
103979	SERVIÇO DE INSTALAÇÃO DE TUBOS DE PVC, SOLDÁVEL, ÁGUA FRIA, DN 50 MM (INSTALADO EM PRUMADA), INCLUSIVE CONEXÕES, CORTES E FIXAÇÕES, PARA PREDIOS, AF_10/2015	SINAPI	Serviço	M	80,00	30,01	2.400,80	0,44	64,92	B
91926	CABO DE COBRE FLEXÍVEL ISOLADO, 2,5 MM², ANTI-CHAMA 450/750 V, PARA CIRCUITOS TERMINAIS - FORNECIMENTO E INSTALAÇÃO, AF_12/2015 - P/ TOMADAS DE USO GERAL	SINAPI	Serviço	M	590,00	3,96	2.336,40	0,43	65,25	B
S10407	Concreto didático com concreto de fck=10Mpa e 30% de pedra de mão	ORSE	Serviço	m3	3,20	701,06	2.243,39	0,41	65,57	B
87532	EMBOÇO, PARA RECEBIMENTO DE CERÂMICA, EM ARGAMASSA TRAÇO 1:2:8, PREPARO MANUAL, APLICADO MANUALMENTE EM FACES INTERNAS DE PAREDES, PARA AMBIENTE COM ÁREA ENTRE 5M2 E 10M2, ESPESSURA DE 20MM, COM EXECUÇÃO DE TALUSCAS, AF_06/2014	SINAPI	Serviço	M2	56,44	39,04	2.203,42	0,40	65,88	B

Lucas de Barros Monteiros

Engenheiro Civil

CREAMA 111983915-7

ORÇAMENTO - CURVA ABC DE SERVIÇOS



OBRA:	CONSTRUÇÃO DE UNIDADE BÁSICA DE SAÚDE DA FAMÍLIA NO BAIRRO CATERPILLAR C/ MURO		
DESCRIÇÃO:	CONSTRUÇÃO DE UNIDADE BÁSICA DE SAÚDE DA FAMÍLIA NO BAIRRO CATERPILLAR C/ MURO		
LOCAL:	TRAV. COELHO NETO, S/N, BAIRRO CATERPILLAR		
CLIENTE:	PREFEITURA MUNICIPAL DE CHAPADINHA - MA		
UNIDADES:	201.35M²		
VALOR POR UNIDADE:	R\$ 3.505,17		
DATA:	08/02/2024	VERSÃO:	2022/09 - São Luis
BDI:	28,82%	HORA:	115,66%
MESES:	-	DATA REF.:	09/2022
COMPOSIÇÃO:	PONTE INSDIPONIV 2022/09 - São Luis 112,54% 70,11% 01/2024 ORSE 2023/12 112,54% 70,11% 01/2024 SEINFRA 028.1 COM DESONERAÇÃO 84,44% 47,48% 10/2023 SINAPI 2023/12 COM DESONERAÇÃO 82,97% 46,10% 01/2024 PRÓPRIA 0,00% 0,00%		

CÓDIGO	DESCRIÇÃO	FONTE	TIPO	UNIDADE	QUANTIDADE	PREÇO UNITÁRIO	PREÇO TOTAL	%	ACUMUL. %	CL
100754	PINTURA COM TINTA ACRÍLICA DE ACABAMENTO APLICADA A ROLO OU PINCEL SOBRE SUPERFÍCIES METÁLICAS (EXCETO PERFIL) EXECUTADO EM OBRA (02 DEMÃOS). AF_01/2020	SINAPI	Serviço	M2	76,00	28,64	2.176,84	0,40	66,19	B
S94964S	CONCRETO FCK = 20MPA, TRAÇO 1:2,7:3 (CIMENTO/ AREIA MÉDIA BRITA 1) - PREPARO MECÂNICO COM BETONEIRA 400 L. AF_07/2016	ORSE	Serviço	m3	4,06	505,52	2.052,41	0,37	66,48	B
91924	CABO DE COBRE FLEXÍVEL ISOLADO, 1,5 MM², ANTI-CHAMA 450/750 V, PARA CIRCUITOS TERMINAIS - FORNECIMENTO E INSTALAÇÃO. AF_12/2015 - P/ ILUMINAÇÃO INTERNA	SINAPI	Serviço	M	725,00	2,75	1.993,75	0,36	66,76	B
100758	PINTURA COM TINTA ALQUÍDICA DE ACABAMENTO (ESMALTE SINTÉTICO ACETINADO) APLICADA A ROLO OU PINCEL SOBRE SUPERFÍCIES METÁLICAS (EXCETO PERFIL) EXECUTADO EM OBRA (02 DEMÃOS) PARA GRADIL. AF_01/2020	SINAPI	Serviço	M2	39,76	48,63	1.933,53	0,35	67,03	B
S04768	CUBA DE EMBUTIR, CIRCULAR, CELITE 10129 OU SIMILAR, INCLUSIVE SIFÃO CROMADO, VALVULA CROMADA PARA PIA E ENGATE CROMADO E TORNEIRA	ORSE	Serviço	un	4,00	472,37	1.889,48	0,34	67,30	B
S03445	GALERIA CELULAR EM ALVENARIA DE TUBOS MACIÇOS, COM TAMPA EM CONCRETO ARMADO 0,90 X 0,90 M - R1	ORSE	Serviço	m	2,00	936,47	1.872,94	0,34	67,57	B
87263	REVESTIMENTO CERÂMICO PARA PISO COM PLACAS TIPO PORCELANATO DE DIMENSÕES 60X60 CM APLICADA EM AMBIENTES DE ÁREA MAIOR QUE 10 M². AF_06/2014 - P/ RODAPES - 7CM	SINAPI	Serviço	M2	10,15	181,25	1.839,69	0,34	67,83	B
040328	ESTRUTURA METÁLICA ACO TRELICADO-MONTAGEM E INSTALACAO	INSDIPONIV	Serviço	KG	92,07	19,29	1.776,03	0,32	68,08	B
130119	PETTORIL GRANITO CINZA ANDORINHA 25 x 3cm	INSDIPONIV	Serviço	M	23,00	75,22	1.730,06	0,32	68,32	B
97607	LUMINÁRIA ARANDELA TIPO TARTARUGA, DE SOBREPOR, COM 1 LÂMPADA LED DE 6 W, SEM REATOR - FORNECIMENTO E INSTALAÇÃO. AF_02/2020	SINAPI	Serviço	UN	14,00	119,02	1.666,28	0,30	68,56	B
C1877	PERFIL DE ALUMÍNIO TIPO (L-T-U) PARA FACHADAS	SEINFRA	Serviço	M	54,00	30,27	1.634,58	0,30	68,79	B
91928	CABO DE COBRE FLEXÍVEL ISOLADO, 4 MM², ANTI-CHAMA 450/750 V, PARA CIRCUITOS TERMINAIS - FORNECIMENTO E INSTALAÇÃO. AF_12/2015 - P/ TOMADAS DE AR CONDICIONADO	SINAPI	Serviço	M	260,00	6,11	1.588,60	0,29	69,02	B
95472	VASO SANITÁRIO SIFONADO CONVENCIONAL PARA PCD SEM FURO FRONTAL COM LOUCA BRANCA SEM ASSENTO, INCLUSO CONJUNTO DE LIGAÇÃO PARA BACIA SANITÁRIA AJUSTÁVEL - FORNECIMENTO E INSTALAÇÃO. AF_01/2020	SINAPI	Serviço	UN	2,00	793,52	1.587,04	0,29	69,24	B
00001747	CUBA ACO INOX (AISI 304) DE EMBUTIR COM VALVULA DE 3 1/2", DE *56 X 33 X 12* CM	SINAPI	Material	UN	7,00	226,64	1.586,48	0,29	69,47	B
S04953	IMPERMEABILIZAÇÃO DE ALICERCE E VIGA BALDRAME COM 2 DEMÃOS DE TINTA ASFÁLTICA TIPO NEUTROL DA VEDACIT OU SIMILAR, EXCETO ARGAMASSA IMPERMEABILIZACAO	ORSE	Serviço	m2	58,43	26,82	1.567,09	0,29	69,69	B
S04953	IMPERMEABILIZAÇÃO DE VIGAS BALDRAMES COM 2 DEMÃOS DE TINTA ASFÁLTICA TIPO NEUTROL DA VEDACIT OU SIMILAR, EXCETO ARGAMASSA IMPERMEABILIZACAO	ORSE	Serviço	m2	57,90	26,82	1.552,88	0,28	69,91	B
104475	PONTO DE TOMADA RESIDENCIAL INCLUINDO TOMADA 10A/250V, CAIXA ELÉTRICA, ELÉTODUTO, CABO, RASGO, QUEBRA E CHUMBAMENTO. AF_01/2016 - P/ TOMADAS MÉDIA	SINAPI	Serviço	UN	11,00	137,20	1.509,20	0,28	70,12	B

ORÇAMENTO - CURVA ABC DE SERVIÇOS



OBRA:	CONSTRUÇÃO DE UNIDADE BÁSICA DE SAÚDE DA FAMÍLIA NO BAIRRO CATERPILAR C/ MURO		
DESCRIÇÃO:	CONSTRUÇÃO DE UNIDADE BÁSICA DE SAÚDE DA FAMÍLIA NO BAIRRO CATERPILAR C/ MURO		
LOCAL:	TRAV. COELHO NETO, S/N, BAIRRO CATERPILAR		
CLIENTE:	PREFEITURA MUNICIPAL DE CHAPADINHA - MA.		
UNIDADES:	201,35M ²		
VALOR POR UNIDADE:	R\$ 3.505,17		

DATA:	08/02/2024		BDI:	28,82%	
FONTES:	INSIDIPONIV	2022/09 - São Luis	115,66%	-	09/2022
	ORSE	2023/12	112,54%	70,11%	01/2024
	SEINFRA	028.1 COM DESONERAÇÃO	84,44%	47,48%	10/2023
	SINAPI	2023*12 COM DESONERAÇÃO	82,97%	46,10%	01/2024
	Composições PRÓPRIA		0,00%	0,00%	

CÓDIGO	DESCRIÇÃO	FONTES	TIPO	UNIDADE	QUANTIDADE	PREÇO UNITÁRIO	PREÇO TOTAL	%	ACUMUL. %	CL
91855	ELETRODUTO FLEXÍVEL CORRUGADO REFORÇADO, PVC, DN 25 MM (3/4"), PARA CIRCUITOS TERMINAIS, INSTALADO EM PAREDE - FORNECIMENTO E INSTALAÇÃO. AF_03/2023	SINAPI	Serviço	M	140,00	10,56	1.478,40	0,27	70,33	B
89712	TUBO PVC, SERIE NORMAL, ESGOTO PREDIAL, DN 50 MM, FORNECIDO E INSTALADO EM RAMAL DE DESCARGA OU RAMAL DE ESGOTO SANITÁRIO. AF_08/2022	SINAPI	Serviço	M	60,00	24,61	1.476,60	0,27	70,54	B
S07419	FORMA PLANA PARA VIGAS, EM COMPENSADO RESINADO DE 14MM, 10 USOS, INCLUSIVE ESCORAMENTO	ORSE	Serviço	m2	34,79	41,17	1.432,30	0,26	70,74	B
S100327S	RUJO EXTERNO/INTERNO EM CHAPA DE AÇO GALVANIZADO NÚMERO 26, CORTE DE 33 CM, INCLUSO IÇAMENTO. AF_07/2019	ORSE	Serviço	m	24,50	58,04	1.421,98	0,26	70,95	B
S07585	FORMA PLANA PARA SAPATAS, EM MADEIRA MACIÇA, 05 USOS, INCLUSIVE ESCORAMENTO	ORSE	Serviço	m2	27,96	49,73	1.380,45	0,25	71,14	B
S11657	FORMA PLANA PARA ESTRUTURAS, EM COMPENSADO RESINADO DE 10MM, 07 USOS, INCLUSIVE ESCORAMENTO - REVISADA 07.2015	ORSE	Serviço	m2	27,84	47,53	1.323,24	0,24	71,33	B
C0348	BACIA DE LOUÇA BRANCA C/CAIXA ACOPLADA	SEINFRA	Serviço	UN	2,00	661,55	1.323,10	0,24	71,52	B
100874	PUXADOR PARA PCD, FIXADO NA PORTA - FORNECIMENTO E INSTALAÇÃO. AF_01/2020	SINAPI	Serviço	UN	4,00	319,45	1.277,80	0,23	71,70	B
00034640	CAIXA D'ÁGUA / RESERVATÓRIO EM POLETILENO, 2000 LITROS, COM TAMPA	SINAPI	Material	UN	1,00	1.263,31	1.263,31	0,23	71,88	B
104475	PONTO DE TOMADA RESIDENCIAL ALTA, INCLUINDO TOMADA 20A/250V, CAIXA ELÉTRICA, ELETRODUTO, CABO, RASGO, QUEBRA E CHUMBAMENTO. AF_01/2016 - P/ AF-CONDICIONADOS	SINAPI	Serviço	UN	9,00	137,20	1.234,80	0,23	72,05	B
104475	PONTO DE TOMADA RESIDENCIAL ALTA, INCLUINDO TOMADA 10A/250V, CAIXA ELÉTRICA, ELETRODUTO, CABO, RASGO, QUEBRA E CHUMBAMENTO. AF_01/2016	SINAPI	Serviço	UN	9,00	137,20	1.234,80	0,23	72,23	B
93358	ESCAVAÇÃO MANUAL DE VALA PARA SAPATAS	SINAPI	Serviço	M3	14,62	80,86	1.182,17	0,22	72,40	B
C1426	GRADE DE FERRO DE PROTEÇÃO P/ PORTA METÁLICA - P/ PORTA DA LAVANDERIA E PORTA DO MURO LATERAL	SEINFRA	Serviço	M2	4,84	239,77	1.160,49	0,21	72,56	B
S03801	CABO DE COBRE FLEXÍVEL ISOLADO, SEÇÃO 16MM ² , 450V, 750V / 70°C	ORSE	Serviço	m	60,00	19,23	1.153,80	0,21	72,72	B
103670	LANÇAMENTO COM USO DE BALDES, ADENSAMENTO E ACABAMENTO DE CONCRETO EM ESTRUTURAS. AF_02/2022	SINAPI	Serviço	M3	3,86	277,12	1.069,68	0,20	72,88	B
112636	JANELA DE CORRER 2 FOLHAS EM ALUMÍNIO NATURAL COM VIDRO 4MM - PARA BANHEIROS, LAVABOS E CIRCULAÇÃO	INSIDIPONIV	Serviço	M2	3,00	349,40	1.048,20	0,19	73,02	B
102197	PINTURA FUNDO NIVELADOR ALQUÍDICO BRANCO EM MADEIRA. AF_01/2021	SINAPI	Serviço	M2	44,98	22,84	1.027,34	0,19	73,17	B
93358	ESCAVAÇÃO MANUAL DE VALA PARA SAPATAS C/ ARRANQUE	SINAPI	Serviço	M3	12,60	80,86	1.018,84	0,19	73,31	B
S93199S	CONTRAVERGA MOLDADA IN LOCO COM UTILIZAÇÃO DE BLOCOS CANALETA PARA JANELAS. AF_03/2016	ORSE	Serviço	m	26,20	37,79	990,10	0,18	73,45	B

Lucas de Barros Monteleles
Engenheiro Civil

ORÇAMENTO - CURVA ABC DE SERVIÇOS



OBRA:	CONSTRUÇÃO DE UNIDADE BÁSICA DE SAÚDE DA FAMÍLIA NO BAIRRO CATERPILAR C/ MURO		
DESCRIÇÃO:	CONSTRUÇÃO DE UNIDADE BÁSICA DE SAÚDE DA FAMÍLIA NO BAIRRO CATERPILAR C/ MURO		
LOCAL:	TRAV. COELHO NETO, S/N, BAIRRO CATERPILAR		
CLIENTE:	PREFEITURA MUNICIPAL DE CHAPADINHA - MA.		
UNIDADES:	201,35M²		
VALOR POR UNIDADE:	R\$ 3.505,17		

DATA:	08/02/2024	BDI:	28,82%
FORNE	INSDIPONIVE	VERSÃO	2822/09 - São Luis
ORSE	2823/12	HORA	115,66%
SEINFRA	026.1 COM DESONERAÇÃO	MES	-
SINAPI	2023/12 COM DESONERAÇÃO	DATA REF.	01/2024
Composições	PRÓPRIA		112,54% 70,11% 01/2024
			84,44% 47,48% 10/2023
			82,97% 46,10% 01/2024
			0,00% 0,00%

CÓDIGO	DESCRIÇÃO	FORTE	TIPO	UNIDADE	QUANTIDADE	PREÇO UNITÁRIO	PREÇO TOTAL	%	ACUMUL. %	CL
S02497	ESCAVAÇÃO MANUAL DE VALA PARA ALICERCE OU CAVA EM MATERIAL DE 1ª CATEGORIA, PROFUNDIDADE ATÉ 1,50M - 0,30 X 0,50 m	ORSE	Serviço	m3	19,74	49,71	981,28	0,18	73,59	B
91928	CABO DE COBRE FLEXÍVEL ISOLADO, 4 MM², ANTI-CHAMA 450/750 V, PARA CIRCUITOS TERMINAIS - FORNECIMENTO E INSTALAÇÃO. AF_12/2015 - P/ TOMADAS DA COPA E CONSULTÓRIO ODONTOLÓGICO	SINAPI	Serviço	M	160,00	6,11	972,60	0,18	73,73	B
C3528	MUTIRÃO MISTO - LOCAÇÃO DA OBRA - EXECUÇÃO DE GABARITO	SEINFRA	Serviço	M2	197,88	4,75	939,93	0,17	73,86	B
C0096	REATERRO APILADO	SEINFRA	Serviço	M3	17,66	49,06	867,38	0,16	73,99	B
111211	PORTA CHAPA DE AÇO 1 FL.0,80x2,10m-COM FERRAGENS	INSDIPONIV	Serviço	UN	1,00	826,84	826,84	0,15	74,10	B
91924	CABO DE COBRE FLEXÍVEL ISOLADO, 1,5 MM², ANTI-CHAMA 450/750 V, PARA CIRCUITOS TERMINAIS - FORNECIMENTO E INSTALAÇÃO. AF_12/2015 - P/ ILUMINAÇÃO EXTERNA	SINAPI	Serviço	M	300,00	2,75	825,00	0,15	74,22	B
89865	TUBO, PVC, SOLDÁVEL, DN 25MM, INSTALADO EM DRENO DE AR-CONDICIONADO - FORNECIMENTO E INSTALAÇÃO. AF_08/2022	SINAPI	Serviço	M	50,00	16,38	819,00	0,15	74,34	B
S02497	ESCAVAÇÃO MANUAL DE VALA PARA ALICERCE OU CAVA EM MATERIAL DE 1ª CATEGORIA, PROFUNDIDADE ATÉ 1,50M	ORSE	Serviço	m3	16,19	49,71	804,80	0,15	74,45	B
S94990S	EXECUÇÃO DE RAMPA DE ACESSIBILIDADE OU PISO DE CONCRETO COM CONCRETO MOLDADO IN LOCO, FEITO EM OBRA, ACABAMENTO CONVENCIONAL, NÃO ARMADO. AF_07/2016	ORSE	Serviço	m3	0,99	789,71	781,81	0,14	74,56	B
S11397	PLACA DE OBRA EM LONA COM IMPRESSÃO DIGITAL 1,50 X 2,00M, INCLUSIVE ESTRUTURA EM METALON 20 X 20CM E ESCORAMENTO, INSTALADA	ORSE	Serviço	un	1,00	750,00	750,00	0,14	74,67	B
102219	PINTURA TINTA DE ACABAMENTO (PIGMENTADA) ESMALTE SINTÉTICO ACETINADO EM MADEIRA, 2 DEMÃOS. AF_01/2021	SINAPI	Serviço	M2	44,98	16,57	745,32	0,14	74,77	B
C2311	TANQUE DE AÇO INOXIDÁVEL	SEINFRA	Serviço	UN	1,00	744,44	744,44	0,14	74,88	B
S02283	APLICAÇÃO DE 01 DEMÃO DE TEXTURA ACRÍLICA EM FACHADA FRONTAL	ORSE	Serviço	m2	50,17	14,52	728,47	0,13	74,98	B
100868	BARRA DE APOIO RETA, EM AÇO INOX POLIDO, COMPRIMENTO 80 CM, FIXADA NA PAREDE - FORNECIMENTO E INSTALAÇÃO. AF_01/2020	SINAPI	Serviço	UN	2,00	354,45	708,90	0,13	75,08	B
87904	CHAPISCO APLICADO EM ALVENARIA (COM PRESENÇA DE VÃOS) E ESTRUTURAS DE CONCRETO DE FACHADA, COM COLHER DE PEDREIRO. ARGAMASSA TRACO 1:3 COM PREPARO MANUAL. AF_10/2022	SINAPI	Serviço	M2	87,66	7,96	697,77	0,13	75,18	B
C1958	PORTA DE FERRO COMPACTA EM CHAPA, INCLUS. BATENTES E FERRAGENS	SEINFRA	Serviço	M2	1,80	387,07	696,73	0,13	75,28	B
96619	LASTRO DE CONCRETO MAGRO, APLICADO EM BLOCOS DE COROAMENTO OU SAPATAS, ESPESURA DE 5 CM. AF_08/2017	SINAPI	Serviço	M2	23,04	30,22	696,27	0,13	75,38	B
S94991S	EXECUÇÃO DE PASSEIO (CALÇADA) OU PISO DE CONCRETO COM CONCRETO MOLDADO IN LOCO, USINADO, ACABAMENTO CONVENCIONAL, NÃO ARMADO. AF_07/2016 - P/ CALÇADA EXTERNA - 8 cm	ORSE	Serviço	m3	0,98	665,03	651,73	0,12	75,47	B
C0326	ATERRAMENTO COMPLETO C/ HASTE COPPERWELD 3/4"X 2,40M	SEINFRA	Serviço	UN	2,00	324,91	649,82	0,12	75,56	B

ORÇAMENTO - CURVA ABC DE SERVIÇOS



OBRA:	CONSTRUÇÃO DE UNIDADE BÁSICA DE SAÚDE DA FAMÍLIA NO BAIRRO CATERPILLAR C/ MURO		
DESCRIÇÃO:	CONSTRUÇÃO DE UNIDADE BÁSICA DE SAÚDE DA FAMÍLIA NO BAIRRO CATERPILLAR C/ MURO		
LOCAL:	TRAV. COELHO NETO, S/N, BAIRRO CATERPILLAR		
CLIENTE:	PREFEITURA MUNICIPAL DE CHAPADINHA - MA.		
UNIDADES:	201,35M ²		
VALOR POR UNIDADE:	R\$ 3.505,17		

DATA :	09/02/2024	BDI :	28,82%
FONTES:	INS DIPONIV	ORSE	SEINFRA
VERSÃO	2022/09 - São Luis	2023/12	2023/12
HORA	115,66%	112,54%	84,44%
MES	-	70,11%	47,48%
DATA REF.	09/2022	01/2024	10/2023
028.1 COM DESONERAÇÃO			
2023/12 COM DESONERAÇÃO			
PROPRIA			
	0,00%	46,10%	0,00%
	0,00%	0,00%	0,00%

CÓDIGO	DESCRIÇÃO	FONTES	TIPO	UNIDADE	QUANTIDADE	PREÇO UNITÁRIO	PREÇO TOTAL	%	ACUMUL. %	CL
050411	PONTO DE UTILIZAÇÃO DE GAS EM TUBOS GALVANIZADOS	INS DIPONIV	Serviço	UN	1,00	639,18	639,18	0,12	75,65	B
100866	BARRA DE APOIO RETA, EM ACO INOX POLIDO, COMPRIMENTO 80CM, FIXADA NA PAREDE - FORNECIMENTO E INSTALAÇÃO. AF_01/2020	SINAPI	Serviço	UN	2,00	319,45	638,90	0,12	75,75	B
052278	CAIXA DE HIDROMETRO	INS DIPONIV	Serviço	UN	1,00	622,30	622,30	0,11	75,83	B
S09961	TELHAMENTO COM TELHA METÁLICA EM CHAPA DE AÇO GALVANIZADO NATURAL ONDULADA E=0,5MM	ORSE	Serviço	m ²	8,09	71,89	581,59	0,11	75,92	B
88415	APLICAÇÃO MANUAL DE FUNDO SELADOR ACRÍLICO EM PAREDES EXTERNAS. AF_06/2014	SINAPI	Serviço	M2	173,58	3,35	581,49	0,11	76,00	B
040221	LAJE CONCRETO ESTRUTURADO tk=15,0 MPa PARA FORRO ESP.7cm	INS DIPONIV	Serviço	M2	2,44	225,44	550,07	0,10	76,08	B
S05077	CALHA PLUVIAL DE BEIRAL, Ø 125MM, PVC, SEMICIRCULAR, LINHA AQUAPLUV, TIGRE OU SIMILAR, EXCLUSIVE CONDUTORES	ORSE	Serviço	m	4,50	115,60	520,20	0,09	76,15	B
C3738	INSTALAÇÃO DE TUBO DE VENTILAÇÃO 50mm C/L=4m, C/REBOCO E PINTURA A CAL (C/ MATERIAL)	SEINFRA	Serviço	UN	7,00	74,19	519,53	0,09	76,22	B
S07519	FORMA PLANA PARA LAJES, EM COMPENSADO PLASTIFICADO DE 12MM, 10 USOS, INCLUSIVE ESCORRAMENTO	ORSE	Serviço	m2	14,64	35,07	513,42	0,09	76,30	B
121215	CHAPIM DE CONCRETO (PINGADEIRA)	INS DIPONIV	Serviço	M	18,50	27,45	507,82	0,09	76,37	B
C2284	SOLEIRA DE GRANITO L= 15cm P/ BANHEIROS E LAVABOS	SEINFRA	Serviço	M	4,50	95,24	428,58	0,08	76,43	B
91830	CABO DE COBRE FLEXÍVEL ISOLADO, 6 MM², ANTI-CHAMA 450/750 V, PARA CIRCUITOS TERMINAIS - FORNECIMENTO E INSTALAÇÃO. AF_12/2015 - P/ AR CONDICIONADOS DO HALL DE ATENDIMENTO	SINAPI	Serviço	M	50,00	8,53	428,50	0,08	76,49	B
00035277	CAIXA DE GORDURA EM PVC, DIÂMETRO MÍNIMO 300 MM, DIÂMETRO DE SAÍDA 100 MM, CAPACIDADE APROXIMADA 18 LITROS, COM TAMPA E CESTO	SINAPI	Material	UN	1,00	411,56	411,56	0,08	76,55	B
99803	LIMPEZA FINAL DA OBRA	SINAPI	Serviço	M2	197,88	1,98	391,80	0,07	76,60	B
040288	LAJE PREMOLDADA PARA FORRO CARGA 100kg/m2-V/A0 4,0m	INS DIPONIV	Serviço	M2	2,40	159,84	383,62	0,07	76,66	B
S91836S	ELETRODUTO FLEXÍVEL CORRUGADO, PVC, DN 32 MM (1"), PARA CIRCUITOS TERMINAIS, INSTALADO EM FORRO - FORNECIMENTO E INSTALAÇÃO. AF_12/2015	ORSE	Serviço	m	20,00	17,60	352,00	0,06	76,71	B
C2113	REBOCO C/ ARGAMASSA DE CAL EM PASTA E AREIA PENEIRADA TRAÇO 1:4 ESP=5 mm P/ TETO	SEINFRA	Serviço	M2	11,52	30,14	347,21	0,06	76,76	B
S09566	TUBO PVC Ø 125 MM, TIGRE OU SIMILAR	ORSE	Serviço	m	3,50	98,13	343,46	0,06	76,81	B
00039803	QUADRO DE DISTRIBUIÇÃO, SEM BARRAMENTO, EM PVC, DE SOBREPOR, PARA 27 DISJUNTORES NEMA OU 36 DISJUNTORES DIN	SINAPI	Material	UN	1,00	337,10	337,10	0,06	76,85	B
89707	CAIXA SIFONADA, PVC, DN 100 X 100 X 50 MM, JUNTA ELÁSTICA, FORNECIDA E INSTALADA EM RAMAL DE DESCARGA OU EM RAMAL DE ESGOTO SANITÁRIO. AF_08/2022	SINAPI	Serviço	UN	7,00	47,96	335,22	0,06	76,90	B

Lucas de Barros Monteleles

ORÇAMENTO - CURVA ABC DE SERVIÇOS



OBRA:	CONSTRUÇÃO DE UNIDADE BÁSICA DE SAÚDE DA FAMÍLIA NO BAIRRO CATERPILLAR C/ MURO
DESCRIÇÃO:	CONSTRUÇÃO DE UNIDADE BÁSICA DE SAÚDE DA FAMÍLIA NO BAIRRO CATERPILLAR C/ MURO
LOCAL:	TRAV. COELHO NETO, S/N, BAIRRO CATERPILLAR
CLIENTE:	PREFEITURA MUNICIPAL DE CHAPADINHA - MA.
UNIDADES:	201.35M ²
VALOR POR UNIDADE:	R\$ 3.505,17

DATA:	08/02/2024	BDI:	28,82%
FONTES:	INSIDIPONIV ORSE SEINFRA SINAPI	VERSÃO:	2022/09 - São Luis
COMPOSIÇÕES:	028.1 COM DESONERAÇÃO 2023/12 2023/12 COM DESONERAÇÃO PRÓPRIA	HORA:	115,66%
		MES:	09/2022
		DATA REF.:	01/2024
			112,54% 70,11%
			84,44% 47,48%
			82,97% 46,10%
			0,00% 0,00%

CÓDIGO	DESCRIÇÃO	FONTES	TIPO	UNIDADE	QUANTIDADE	PREÇO UNITÁRIO	PREÇO TOTAL	%	ACUMUL. %	CL
95644	PAPELEIRA DE PAREDE EM METAL CROMADO SEM TAMPA, INCLUSO FIXAÇÃO. AF_01/2020	SINAPI	Serviço	UN	4,00	77,58	310,32	0,06	76,94	B
053039	RALO HEMISFÉRICO 100mm PVC (RALO ABACAXI)	INSIDIPONIV	Serviço	UN	4,00	73,53	294,12	0,05	76,99	B
S03239	PLACA DE INAUGURAÇÃO DE OBRA EM ACRÍLICO	ORSE	Serviço	un	1,00	282,49	282,49	0,05	77,03	B
S13150	DISPOSITIVO DE PROTEÇÃO CONTRA SURTO DE TENSÃO DPS 20KA - 175V	ORSE	Serviço	un	4,00	69,29	277,16	0,05	77,07	B
I37566S	PLACA DE SINALIZAÇÃO DE SEGURANÇA CONTRA INCÊNDIO, FOTOLUMINESCENTE, QUADRADA, 20 X 20" CM, EM PVC 2" MM ANTI-CHAMAS (SIMBOLOS, CORES E PICTOGRAMAS CONFORME NBR 13434)	ORSE	Material	un	9,00	28,91	260,19	0,05	77,10	B
97887	CAIXA ENTERRADA ELÉTRICA RETANGULAR, EM ALVENARIA COM TUBOS CERÂMICOS MACIÇOS, FUNDO COM BRITA, DIMENSÕES INTERNAS: 0,4X0,4X0,4 M. AF_12/2020	SINAPI	Serviço	UN	1,00	256,49	256,49	0,05	77,14	B
101909	EXTINTOR DE INCÊNDIO PORTÁTIL COM CARGA DE PQS DE 6 KG, CLASSE BC - FORNECIMENTO E INSTALAÇÃO. AF_10/2020_Pe	SINAPI	Serviço	UN	1,00	251,93	251,93	0,05	77,17	B
S13028	IMPERMEABILIZAÇÃO COM VEDLAE DA REBOTEC OU SIMILAR, PARA LAJES, 01 DEMÃO	ORSE	Serviço	m2	20,14	12,18	245,31	0,04	77,21	B
S12135	GRAMA BATAIAS EM PLACAS, FORNECIMENTO E PLANTIO	ORSE	Serviço	m2	10,32	20,74	214,04	0,04	77,24	B
97599	LUMINÁRIA DE EMERGÊNCIA, COM 30 LÂMPADAS LED DE 2 W, SEM REATOR - FORNECIMENTO E INSTALAÇÃO. AF_02/2020	SINAPI	Serviço	UN	9,00	22,59	203,31	0,04	77,27	B
S00355	ELETRODUTO DE PVC RÍGIDO ROSCÁVEL, DIAM = 40MM (1 1/4")	ORSE	Serviço	m	10,00	19,38	193,80	0,04	77,30	B
C0611	CAIXA DE INSPEÇÃO EM ALVENARIA PILGAÇÃO CONDOMINIAL, DI= (40X40)cm	SEINFRA	Serviço	UN	1,00	184,52	184,52	0,03	77,32	B
101946	QUADRO DE MEDIÇÃO GERAL DE ENERGIA PARA 1 MEDIDOR DE EMBUTIR - FORNECIMENTO E INSTALAÇÃO. AF_10/2020	SINAPI	Serviço	UN	1,00	180,54	180,54	0,03	77,35	B
I02016	SIFÃO PARA PIA DE COZINHA OU TANQUE, DECA REF. 1680 C112, ACABAMENTO CROMADO 1 1/2 X 1 1/2 OU SIMILAR.	ORSE	Material	un	1,00	178,60	178,60	0,03	77,37	B
I02258	TORNEIRA P/ PIA COZINHA D=1/2" (LINHA STANDARD, DECA, REF. 1159-C39 OU SIMILAR)	ORSE	Material	un	1,00	168,90	168,90	0,03	77,40	B
89362	REGISTRO DE GAVETA BRUTO, LATÃO, ROSCÁVEL, 1/2". FORNECIDO E INSTALADO EM RAMAL DE ÁGUA. AF_12/2014	SINAPI	Serviço	UN	5,00	29,00	145,00	0,03	77,42	B
89866	JOELHO 90 GRAUS, PVC, SOLDÁVEL, DN 25MM, INSTALADO EM DRENO DE AR-CONDICIONADO - FORNECIMENTO E INSTALAÇÃO. AF_08/2022	SINAPI	Serviço	UN	20,00	6,58	131,60	0,02	77,44	B
86885	ENGATE FLEXÍVEL EM PLÁSTICO BRANCO, 1/2 X 40CM - FORNECIMENTO E INSTALAÇÃO. AF_01/2020	SINAPI	Serviço	UN	11,00	11,66	128,48	0,02	77,45	B
023319	INSTALAÇÃO DE PONTO TOMADA 10A 250V EMBUTIDA EM PISO - P/CONSULTÓRIO ODONTOLÓGICO	INSIDIPONIV	Serviço	UN	1,00	127,64	127,64	0,02	77,47	B
93653	DISJUNTOR MONOPOLAR TIPO DIN, CORRENTE NOMINAL DE 10A - FORNECIMENTO E INSTALAÇÃO. AF_10/2020	SINAPI	Serviço	UN	12,00	10,48	125,76	0,02	77,49	B

Lucas de Barros Mendes
 Engenheiro Civil
 CREA-MA 11993015-7

ORÇAMENTO - CURVA ABC DE SERVIÇOS



OBRA:	CONSTRUÇÃO DE UNIDADE BÁSICA DE SAÚDE DA FAMÍLIA NO BAIRRO CATERPILLAR C/ MURO		
DESCRIÇÃO:	CONSTRUÇÃO DE UNIDADE BÁSICA DE SAÚDE DA FAMÍLIA NO BAIRRO CATERPILLAR C/ MURO		
LOCAL:	TRAV. COELHO NETO, S/N, BAIRRO CATERPILLAR		
CLIENTE:	PREFEITURA MUNICIPAL DE CHAPADINHA - MA.		
UNIDADES:	201,35M²		
VALOR POR UNIDADE:	R\$ 3.505,17		
DATA:	08/02/2024	BDI:	28,82%
FONTES:	INSDIPONIV	ORSE	SEINFRA
VERSÃO:	2022/09 - São Luis	2023/12	2023/12 COM DESONERAÇÃO
HORA:	115,66%	112,54%	84,44%
MES:	-	70,11%	47,48%
DATA REF.:	09/2022	01/2024	10/2023
Composições:	SINAPI	2023/12 COM DESONERAÇÃO	82,97%
	PRÓPRIA		46,10%
			0,00%

CÓDIGO	DESCRIÇÃO	FUNTE	TIPO	UNIDADE	QUANTIDADE	PREÇO UNITÁRIO	PREÇO TOTAL	%	ACUMUL. %	CL
052041	AGUA FRIA-REGISTRO GAVETA BRUTO 3/4"	INSDIPONIV	Serviço	UN	1,00	99,66	99,66	0,02	77,50	B
S12452	DISJUNTOR TIPO DINIEC, TRIPOLAR 63A	ORSE	Serviço	un	1,00	99,38	99,38	0,02	77,52	B
S08419	DISJUNTOR TERMOMAGNETICO TRIPOLAR 50 A, PADRÃO DIN (EUROPEU - LINHA BRANCA), CURVA C, CORRENTE 5KA	ORSE	Serviço	un	1,00	92,68	92,68	0,02	77,53	B
93656	DISJUNTOR MONOPOLAR TIPO DIN, CORRENTE NOMINAL DE 25A - FORNECIMENTO E INSTALAÇÃO, AF_10/2020	SINAPI	Serviço	UN	7,00	12,28	85,96	0,02	77,54	B
055504	ADESIVO COM SETA INICADORA PARA EXTINTOR/HIDRANTE	INSDIPONIV	Serviço	UN	1,00	82,64	82,64	0,02	77,56	B
93654	DISJUNTOR MONOPOLAR TIPO DIN, CORRENTE NOMINAL DE 16A - FORNECIMENTO E INSTALAÇÃO, AF_10/2020	SINAPI	Serviço	UN	6,00	11,10	66,60	0,01	77,56	B
94492	REGISTRO DE ESFERA, PVC, SOLDÁVEL, DN 50 MM, INSTALADO EM RESERVAÇÃO DE ÁGUA DE EDIFICAÇÃO QUE POSSUA RESERVATÓRIO DE FIBRA/FIBROCIMENTO FORNECIMENTO E INSTALAÇÃO, AF_06/2016	SINAPI	Serviço	UN	1,00	66,09	66,09	0,01	77,57	B
S10712	CONFEÇÃO DE PLACA DE SINALIZAÇÃO TOTALMENTE REFLETIVA	ORSE	Serviço	m2	0,12	446,77	53,61	0,01	77,58	B
S11413	CABO DE COBRE PP CORDPLAST 3 X 1,5 MM2, 450V/750V - FORNECIMENTO E INSTALAÇÃO - P/ CADEIRA ODONTOLÓGICA	ORSE	Serviço	M	5,00	8,88	44,40	0,01	77,59	B
94706	ADAPTADOR COM FLANGE E ANEL DE VEDAÇÃO, PVC, SOLDÁVEL, DN 50 MM X 1 1/2, INSTALADO EM RESERVAÇÃO DE ÁGUA DE EDIFICAÇÃO QUE POSSUA RESERVATÓRIO DE FIBRA/FIBROCIMENTO FORNECIMENTO E INSTALAÇÃO, AF_06/2016	SINAPI	Serviço	UN	1,00	43,11	43,11	0,01	77,59	B
94703	ADAPTADOR COM FLANGE E ANEL DE VEDAÇÃO, PVC, SOLDÁVEL, DN 25 MM X 3/4, INSTALADO EM RESERVAÇÃO DE ÁGUA DE EDIFICAÇÃO QUE POSSUA RESERVATÓRIO DE FIBRA/FIBROCIMENTO FORNECIMENTO E INSTALAÇÃO, AF_06/2016	SINAPI	Serviço	UN	2,00	21,09	42,18	0,01	77,60	B
S00417	FILO FLEXÍVEL 2 X 1,5MM2 (PARALELO OU TORCIDO) - P/ COMANDO DE BOMBA DA CADEIRA ODONTOLÓGICA	ORSE	Serviço	m	5,00	7,71	38,55	0,01	77,61	B
94796	TORNEIRA DE BOIA, ROSCÁVEL, 3/4, FORNECIDA E INSTALADA EM RESERVAÇÃO DE ÁGUA, AF_06/2016	SINAPI	Serviço	UN	1,00	35,45	35,45	0,01	77,61	B
94489	REGISTRO DE ESFERA, PVC, SOLDÁVEL, DN 25 MM, INSTALADO EM RESERVAÇÃO DE ÁGUA DE EDIFICAÇÃO QUE POSSUA RESERVATÓRIO DE FIBRA/FIBROCIMENTO FORNECIMENTO E INSTALAÇÃO, AF_06/2016	SINAPI	Serviço	UN	1,00	31,57	31,57	0,01	77,62	B
93657	DISJUNTOR MONOPOLAR TIPO DIN, CORRENTE NOMINAL DE 32A - FORNECIMENTO E INSTALAÇÃO, AF_10/2020	SINAPI	Serviço	UN	2,00	13,71	27,42	0,01	77,62	B
00006145	SIFAO PLÁSTICO TIPO COPO PARA PIA AMERICANA 1.1/2 X 1.1/2"	SINAPI	Material	UN	1,00	18,17	18,17	0,00	77,62	B
055035	PLACA FOTOLUMINESCENTE SAIDA À DIREITA 25x10cm	INSDIPONIV	Serviço	UN	1,00	14,36	14,36	0,00	77,62	B
055035	PLACA FOTOLUMINESCENTE SAIDA À ESQUERDA 25x10cm	INSDIPONIV	Serviço	UN	1,00	14,36	14,36	0,00	77,63	B
055035	PLACA FOTOLUMINESCENTE SAIDA DE EMERGENCIA 25x10cm	INSDIPONIV	Serviço	UN	1,00	14,36	14,36	0,00	77,63	B

14,36
Lucas de Barros Mendes

Engenheiro civil

CREA-MA 111983915-7

ORÇAMENTO - CURVA ABC DE SERVIÇOS



OBRA:	CONSTRUÇÃO DE UNIDADE BÁSICA DE SAÚDE DA FAMÍLIA NO BAIRRO CATERPILAR C/ MURO	DATA:	08/02/2024	BDI:	28,82%	
DESCRIÇÃO:	CONSTRUÇÃO DE UNIDADE BÁSICA DE SAÚDE DA FAMÍLIA NO BAIRRO CATERPILAR C/ MURO	FONTE:	VEREÇÃO	HORA:	MES	DATA REF:
LOCAL:	TRAV. COELHO NETO, S/N, BAIRRO CATERPILAR	INSDIPONIVE	2022/09 - São Luis	115,66%	-	09/2022
CLIENTE:	PREFEITURA MUNICIPAL DE CHAPADINHA - MA.	ORSE	2023/12	112,54%	70,11%	01/2024
UNIDADES:	201,35M ²	SEINFRA	028.1 COM DESONERAÇÃO	84,44%	47,48%	10/2023
VALOR POR UNIDADE:	R\$ 3.505,17	SINAPI	2023/12 GOM DESONERAÇÃO	82,97%	46,10%	01/2024
		Composições	PROPPRA	0,00%	0,00%	

Subtotal até 77,63% 547.869,19
Outros 157.895,94
Valor total do Orçamento 705.765,13

Lucas de Barros Montalves
 Engenheiro Civil
 CREA-MA 111933015-7

CRONOGRAMA FÍSICO-FINANCEIRO



OBRA:	CONSTRUÇÃO DE UNIDADE BÁSICA DE SAÚDE DA FAMÍLIA NO BAIRRO CATERPILAR C/ MURO
DESCRIÇÃO:	CONSTRUÇÃO DE UNIDADE BÁSICA DE SAÚDE DA FAMÍLIA NO BAIRRO CATERPILAR C/ MURO
LOCAL:	TRAV. COELHO NETO, S/N, BAIRRO CATERPILAR
CLIENTE:	PREFEITURA MUNICIPAL DE CHAPADINHA - MA.
UNIDADES:	201,35M ²
VALOR POR UNIDADE:	R\$ 3.505,17

DATA:	08/02/2024	BDI:	28,82%
FONTE:	INSIPON/IVE	VERSÃO:	2022/09 - São Luís
ORSE:	2023/12	HORA:	115,66%
SEINFRA:	028-T COM DESONERAÇÃO	MES:	70,11%
SINAPI:	2023/12 COM DESONERAÇÃO	DATA REF:	09/2022
Composições:	PRÓPRIA		112,54%
			84,44%
			47,48%
			10/2023
			92,97%
			46,10%
			01/2024
			0,00%
			0,00%

ITEM	DESCRIÇÃO	VALOR (R\$)	MÊS					Total parcela
			MÊS 1	MÊS 2	MÊS 3	MÊS 4	MÊS 5	
1	ADMINISTRAÇÃO LOCAL	26.235,90	20,00 % 5.247,18	20,00 % 5.247,18	20,00 % 5.247,18	20,00 % 5.247,18	20,00 % 5.247,18	26.235,90 100,00 %
2	SERVIÇOS PRELIMINARES	1.689,93	100,00 % 1.689,93					1.689,93 100,00 %
3	MOVIMENTAÇÕES DE TERRA	6.612,19	100,00 % 6.612,19					6.612,19 100,00 %
4	INFRAESTRUTURA	23.022,85	60,00 % 13.813,71	40,00 % 9.209,14				23.022,85 100,00 %
5	ESTRUTURAS DE CONCRETO ARMADO	18.939,24	40,00 % 7.575,70	60,00 % 11.363,54				18.939,24 100,00 %
6	ALVENARIA E VEDAÇÕES	38.792,08	30,00 % 11.637,62	40,00 % 15.516,83	30,00 % 11.637,63			38.792,08 100,00 %
7	COBERTURA	39.165,67			50,00 % 19.582,84	50,00 % 19.582,83		39.165,67 100,00 %
8	REVESTIMENTO	57.456,36			30,00 % 17.236,91	70,00 % 40.219,45		57.456,36 100,00 %
9	PAVIMENTAÇÃO	43.689,94		40,00 % 17.475,98	60,00 % 26.213,96			43.689,94 100,00 %
10	FORRO	12.022,63				100,00 % 12.022,63		12.022,63 100,00 %
11	ESQUADRIAS	45.792,04		60,00 % 27.475,22	40,00 % 18.316,82			45.792,04 100,00 %
12	INSTALAÇÕES ELÉTRICAS	40.204,10			40,00 % 16.081,64	40,00 % 16.081,64		40.204,10 100,00 %
13	INSTALAÇÕES DE COMBATE A INCÊNDIO E PÂNICO	2.075,95			60,00 % 1.245,57	40,00 % 830,38		2.075,95 100,00 %
14	INSTALAÇÕES HIDROSANITÁRIAS	40.171,21			40,00 % 16.068,48	60,00 % 24.102,73		40.171,21 100,00 %

Lucas de Barros Monteiros
 Engenheiro civil
 CREA-MA 111993/015-7

CRONOGRAMA FÍSICO-FINANCEIRO



PREFEITURA MUNICIPAL DE CHAPADINHA
Compostagem e Saneamento

OBRA:	CONSTRUÇÃO DE UNIDADE BÁSICA DE SAÚDE DA FAMÍLIA NO BAIRRO CATERPILLAR C/ MURO		
DESCRIÇÃO:	CONSTRUÇÃO DE UNIDADE BÁSICA DE SAÚDE DA FAMÍLIA NO BAIRRO CATERPILLAR C/ MURO		
LOCAL:	TRAV. COELHO NETO, S/N, BAIRRO CATERPILLAR		
CLIENTE:	PREFEITURA MUNICIPAL DE CHAPADINHA - MA.		
UNIDADES:	201,35M ²		
VALOR POR UNIDADE:	R\$ 3.505,17		
DATA :	08/02/2024	BDI :	28,82%
FONTE	VERSÃO	HORA	MES
INSDIPONIVE	2022/09 - São Luis	115,66%	-
ORSE	2023/12	112,54%	70,11%
SEINFRA	028.1 COM DESONERAÇÃO	84,44%	47,48%
SINAPI	2023/12 COM DESONERAÇÃO	82,97%	48,10%
Compostagem	PRÓPRIA	0,00%	0,00%
DATA REF.	08/2022	DATA REF.	10/2023

ITEM	DESCRIÇÃO	VALOR (R\$)	MÊS 1	MÊS 2	MÊS 3	MÊS 4	MÊS 5	Total parcela
15	LOUÇAS, ACESSÓRIOS E METAIS	13.896,56					100,00 % 13.896,56	100,00 % 13.896,56
16	PINTURAS E ACABAMENTOS	20.081,74				40,00 % 8.032,70	60,00 % 12.049,04	100,00 % 20.081,74
17	MURO E FACHADA	88.163,38				50,00 % 44.081,69	50,00 % 44.081,69	100,00 % 88.163,38
18	GUARDA TEMPORÁRIA DE RESÍDUOS SÓLIDOS	16.361,88					100,00 % 16.361,88	100,00 % 16.361,88
19	ABRIGO PARA GÁS	1.515,00			100,00 % 1.515,00			100,00 % 1.515,00
20	ABRIGO PARA COMPRESSOR ODONTOLÓGICO	1.236,41			100,00 % 1.236,41			100,00 % 1.236,41
21	BASE PARA CAIXA D'ÁGUA	3.304,04				100,00 % 3.304,04		100,00 % 3.304,04
22	SERVIÇOS FINAIS	7.440,12				100,00 % 7.440,12		100,00 % 7.440,12
23	Benefícios e Despesas Indiretas (BDI)	157.895,91	8,50 % 13.421,15	18,88 % 29.494,96	25,99 % 41.037,15	24,32 % 38.400,29	22,51 % 35.542,36	100,00 % 157.895,91
		705.765,13	59.997,48	191.848,81	375.302,65	546.948,43	705.765,13	705.765,13

Lucas de Barros Montielos
 Engenheiro civil
 CREA-MA 11933015-7

COMPOSIÇÃO DO BDI

 <p>PREFEITURA MUNICIPAL DE CHAPADINA Compromisso e Desenvolvimento</p>	OBRA:	CONSTRUÇÃO DE UNIDADE BÁSICA DE SAÚDE DA FAMÍLIA NO BAIRRO CATERPILAR C/ MURO	DATA : 08/02/2024		BDI : 28,82%		
	DESCRIÇÃO:	CONSTRUÇÃO DE UNIDADE BÁSICA DE SAÚDE DA FAMÍLIA NO BAIRRO CATERPILAR C/ MURO	FONTE	VERSÃO	HORA	MES	REF.
	LOCAL:	TRAV. COELHO NETO, S/N, BAIRRO CATERPILLAR	INSDIPONIV	2022/09 - São Luís	115,66%	-	09/2022
	CLIENTE:	PREFEITURA MUNICIPAL DE CHAPADINHA - MA.	ORSE	2023/12	112,54%	70,11%	01/2024
	UNIDADES:	201.35M²	SEINFRA	028.1 COM DESONERAÇÃO	84,44%	47,48%	10/2023
	VALOR POR UNIDADE:	R\$ 3.505,17	SINAPI	2023/12 COM DESONERAÇÃO	82,97%	46,10%	01/2024
			Composição	PRÓPRIA	0,00%	0,00%	

COD	DESCRIÇÃO	%
DI	Despesas Indiretas	
AC	Administração central	3,00
S	Garantia/seguros	0,80
R	Riscos	0,97
DF	Despesas Financeiras	0,59
	TOTAL	5,36

I	Despesas Legais (PIS/ISS/COFINS/INSS)	
	PIS	0,65
	COFINS	3,00
	ISS	5,00
	CPRB	4,50
	TOTAL	13,15

L	Lucro Bruto	
	Lucro	6,16
	TOTAL	6,16

BDI = 28,82%

$$\left(\frac{((1 + AC + S + R) \times (1 + DF)) \times (1 + L)}{(1 - I)} \right) - 1$$



Lucas de Barros Monteles
 Engenheiro civil
 CREA-MA 111983915-7

TABELA DE ENCARGOS SOCIAIS



OBRA:	CONSTRUÇÃO DE UNIDADE BÁSICA DE SAÚDE DA FAMÍLIA NO BAIRRO CATERPILAR C/ MURO	DATA : 08/02/2024	BDI : 28,82%			
DESCRIÇÃO:	CONSTRUÇÃO DE UNIDADE BÁSICA DE SAÚDE DA FAMÍLIA NO BAIRRO CATERPILAR C/ MURO	FONTE	VERSÃO	HORA	MES	REF.
LOCAL:	TRAV. COELHO NETO, S/N, BAIRRO CATERPILLAR	INDIPONIV	2022/09 - São Luis	115,66%	-	09/2022
CLIENTE:	PREFEITURA MUNICIPAL DE CHAPADINHA - MA.	ORSE	2023/12	112,54%	70,11%	01/2024
UNIDADES:	201.35M²	SEINFRA	028.1 COM DESONERAÇÃO	84,44%	47,48%	10/2023
VALOR POR UNIDADE:	R\$ 3.505,17	SINAPI	2023/12 COM DESONERAÇÃO	82,97%	46,10%	01/2024
		Composição	PRÓPRIA	0,00%	0,00%	

COD	DESCRIÇÃO	HORISTA %	MENSALISTA %
A	GRUPO A		
A1	INSS	0,00	0,00
A2	SESI	1,50	1,50
A3	SENAI	1,00	1,00
A4	INCRA	0,20	0,20
A5	SEBRAE	0,60	0,60
A6	Salário Educação	2,50	2,50
A7	Seguro Contra Acidentes de Trabalho	3,00	3,00
A8	FGTS	8,00	8,00
A9	SECONCI	0,00	0,00
	TOTAL	16,80	16,80
B	GRUPO B		
B1	Repouso Semanal Remunerado	17,89	0,00
B2	Feriados	3,95	0,00
B3	Auxílio - Enfermidade	0,85	0,64
B4	13º Salário	11,03	8,33
B5	Licença Paternidade	0,06	0,04
B6	Faltas Justificadas	0,74	0,56
B7	Dias de Chuvas	1,59	0,00
B8	Auxílio Acidente de Trabalho	0,10	0,08
B9	Férias Gozadas	12,18	9,20
B10	Salário Maternidade	0,04	0,03
	TOTAL	48,43	18,88
C	GRUPO C		
C1	Aviso Prévio Indenizado	4,58	3,46
C2	Aviso Prévio Trabalhado	0,11	0,08
C3	Férias Indenizadas	1,73	1,31
C4	Depósito Rescisão Sem Justa Causa	2,41	1,82
C5	Indenização Adicional	0,39	0,29
	TOTAL	9,22	6,96
D	GRUPO D		
D1	Reincidência de Grupo A sobre Grupo B	8,14	3,17
D2	Reincidência de Grupo A sobre Aviso Prévio Trabalhado e Reincidência do FGTS sobre Aviso Prévio Indenizado	0,38	0,29
	TOTAL	8,52	3,46

A + B + C + D = 82,97 46,10

 Lucas de Barros Monteles
 Engenheiro civil
 CREA-MA 111983915-7

SECRETARIA DE
INFRAESTRUTURA
E URBANISMO



PREFEITURA MUNICIPAL
CHAPADINHA
Compromisso e Desenvolvimento

ESTADO DO MARANHÃO
PREFEITURA MUNICIPAL DE CHAPADINHA
SECRETARIA MUNICIPAL DE INFRAESTRUTURA E URBANISMO

PLANTAS E ANEXOS

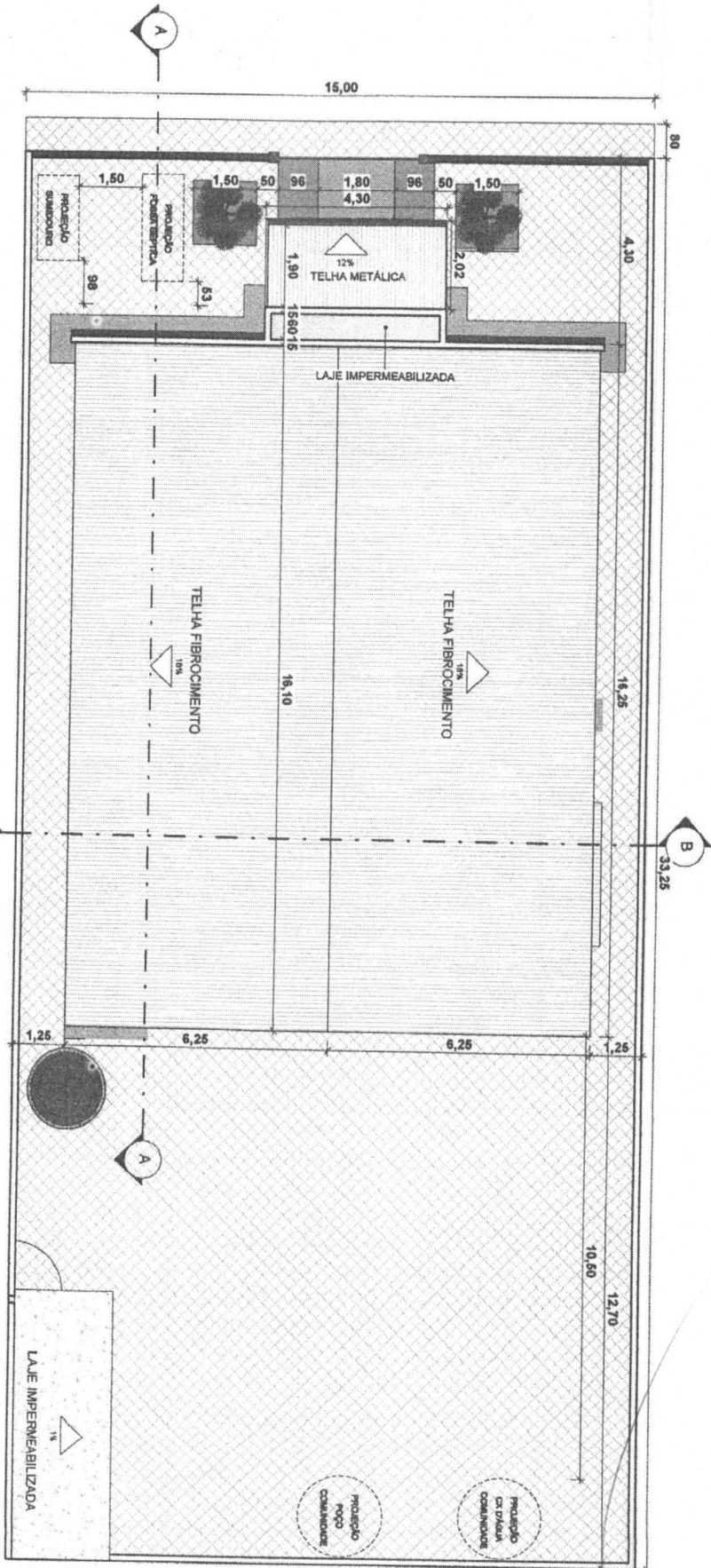

1 COBERTURA E LOCALIZAÇÃO
ESCALA: 1:75

	SECRETARIA DE INFRAESTRUTURA E URBANISMO CHÃ DE AMÉLIA	PREFEITURA MUNICIPAL DE CHAMPANINA	COORDENADOR DE PROJETO
		SINA PROJETO PADRÃO USF - MUN. CHAMPANINA	COBERTURA E LOCALIZAÇÃO
	LOCAL: BARRIO CATAPILLAS		DATA: 19/02/2024
			PROJETO: ENG. LUCAS DE BARROS MONTES
			TEL.: CREA/MA 111983915-7
			PROJETA: ESCALA: INDICADA
			01 07

projetado
Lucas de Barros Montes
 Engenheiro civil
 CREA-MA 111983915-7

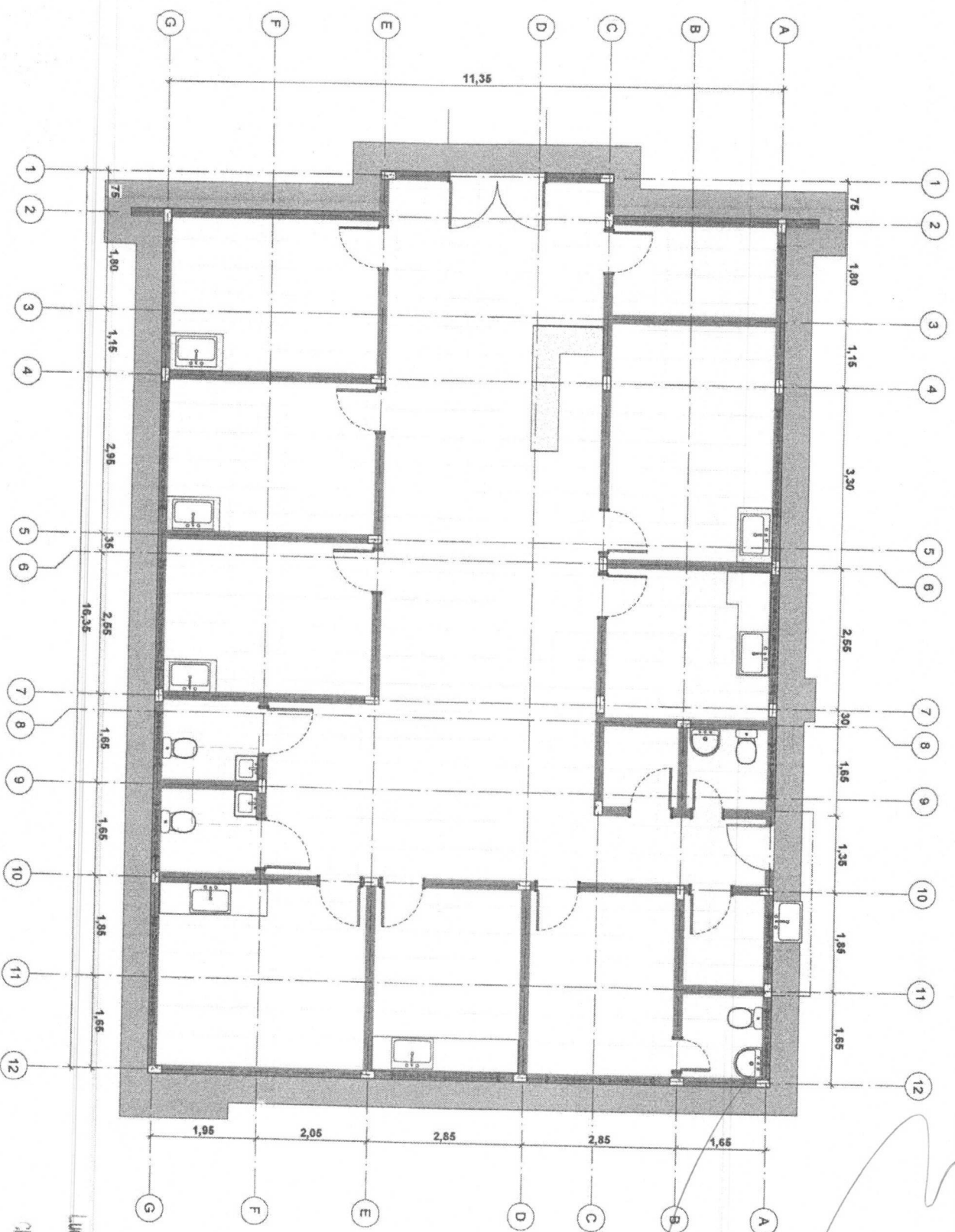

1 EIXOS DE PILARES
ESCALA 1:30

<p>SECRETARIA DE INFRAESTRUTURA E URBANISMO CHARDÁRVIA</p>		<p>PRÉFECTURA MUNICIPAL DE CHARDÁRVIA PROJETO PAVILÃO UBER - MUN. CHARDÁRVIA LOCAL: BARRIO COTIPALILAS</p>	
<p>CONTRATO DE PRECATORIO EIXOS DE PILARES</p>		<p>DATA: 19/02/2024 RISQ: ENQ. LUCAS DE SAUSAN TIC: CEFAMA 111983915-7</p>	
<p>PROJETA: 02</p>		<p>REVISÃO: 07</p>	
<p>ESCALA: INDICADA</p>			

Lucas de Barros Moraes
Engenheiro civil
REA-MA 111983915-7

PREFERENCIAL

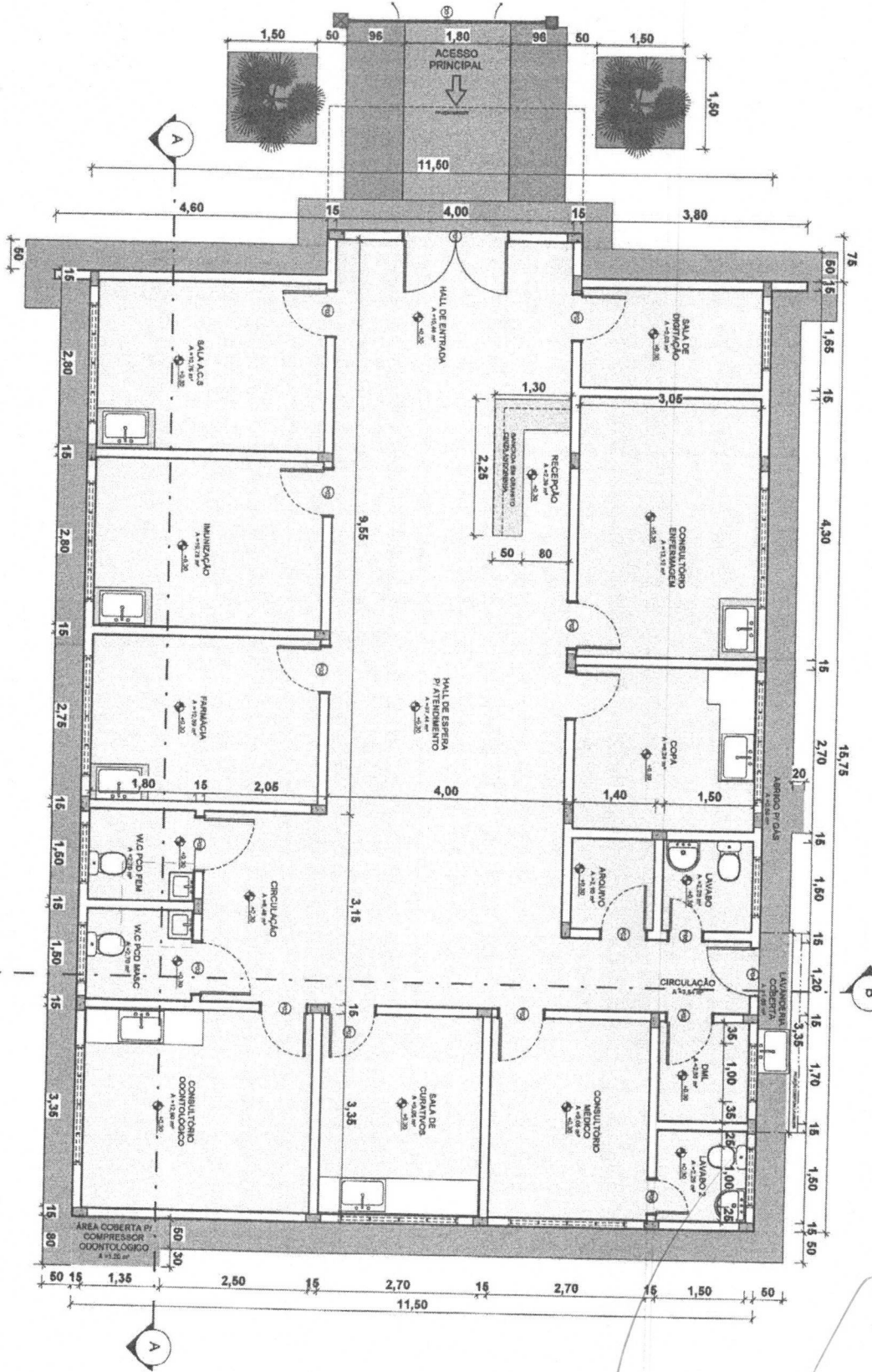

1 PLANTA BAIXA
ESCALA 1:75

COD	QTD	LARGURA	ALTURA	PEITORIL	DESCRIPÇÃO
J01	8	2,00	0,50	1,60	Janela de corre, 4 folhas em alumínio natural e vidro 6mm
J02	6	1,00	0,50	1,60	Janela de corre, 2 folhas em alumínio natural e vidro 4mm
J03	2	1,00	0,40	1,70	Elemento vazado de concreto com liras de 6cm

COD	QTD	LARGURA	ALTURA	DESCRIPÇÃO
G01	1	3,50	2,90	Portão metálico 2 folhas de abrir, com graxil vazado cor azul protulido
P01	1	1,80	2,10	Porta de abrir e/ou molda hidráulica, 2 folhas de 0,90m, vidro temperado
P02	11	0,80	2,10	Porta de abrir e/ou molda de madeira de lei aluminizada com liras de madeira
P03	2	0,90	2,10	Porta de abrir de madeira de lei aluminizada com liras de madeira
P04	1	0,80	2,10	Porta de abrir em chapá de aço
P05	2	0,60	2,10	Porta de abrir de madeira de lei aluminizada com liras de madeira
P06	2	1,00	2,10	Porta de abrir em chapá de aço
P07	1	1,20	2,10	Porta de abrir em chapá de aço

Lucas de Barros Monteiro
Engenheiro CIVIL
REA-MA 111983915-7

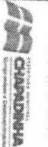

CHADWINIA
ENGENHARIA E URBANISMO

SECRETARIA DE INFRAESTRUTURA E URBANISMO

PRESIDENTE MUNICIPAL DE CHADWINIA

PROJETO PARA O URSF - MUN. CHADWINIA

LOCAL: BARRIO CATERPILLAR

COMERCIAL PLANTAS

PLANTA BAIXA

DATA: 18/03/2024

RESP: ENGR. LUCAS DE BARRIOS MONTEIRO

TÍTULO: CHADWINIA 111983915-7

PREÇO: 03

ESCALA: INDICADA

1 CORTES AA'

ESCALA 1:50

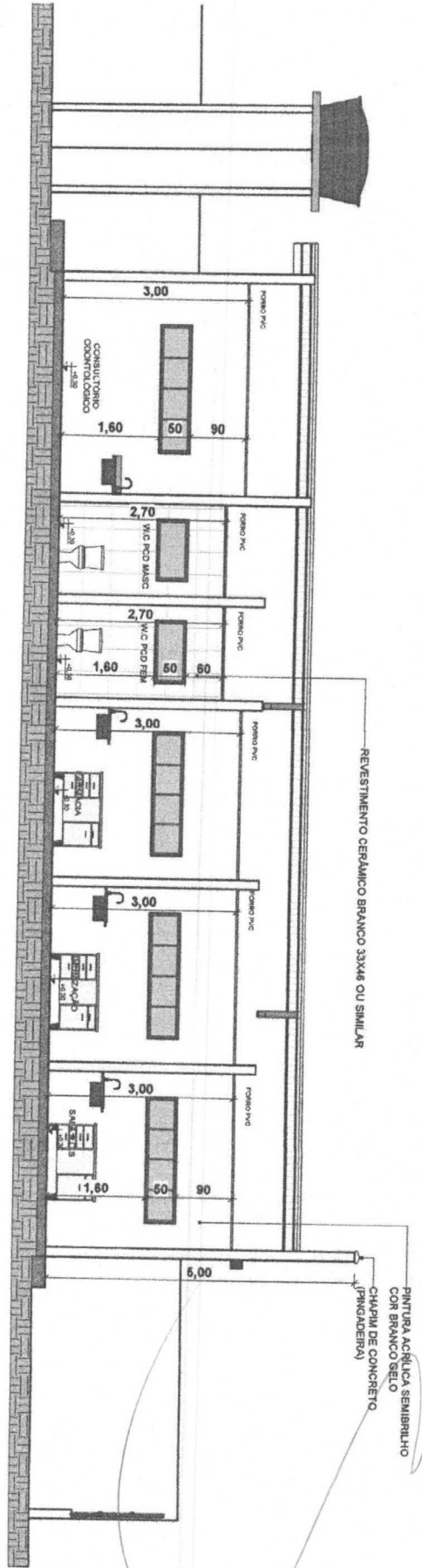

PINTURA ACRÍLICA SEMIBRILHO
NA COR BRANCO GELO
CERÂMICA BRANCA 33X46CM OU
SIMILAR

BANCAADA GRANITO CINZA ANDORINHA
TELHA FIBROCEMENTO E=6mm
TESOURA MADEIRA
PINTURA ACRÍLICA SEMIBRILHO
NA COR BRANCO GELO

2 CORTES BB'

ESCALA 1:50

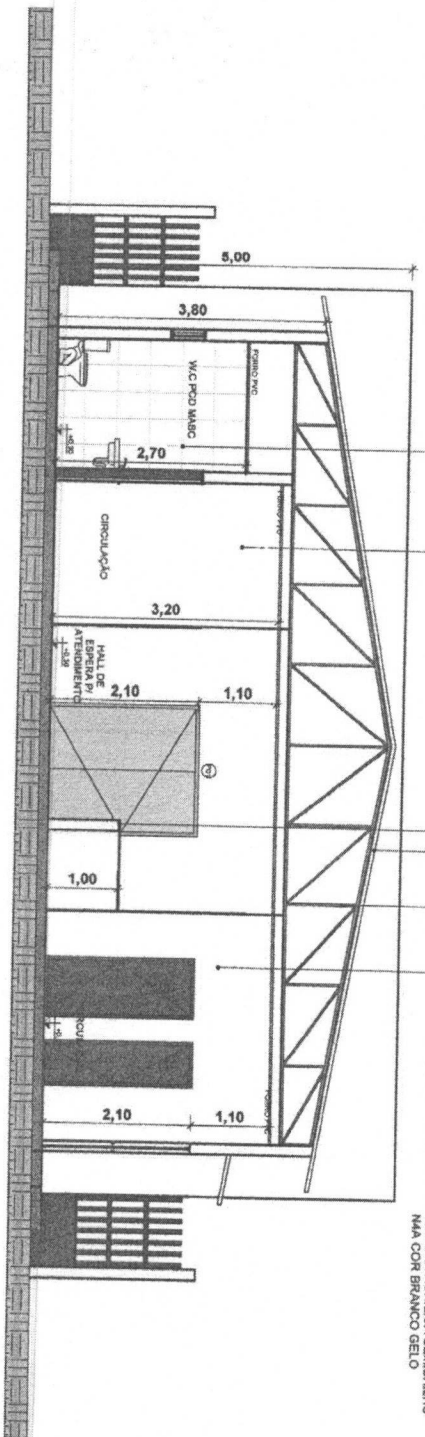

Luas de Barros Moraes
Engenheiro civil
CREA-MA 111983915-7

	SECRETARIA DE INFRAESTRUTURA E URBANISMO	PROJETO	PRESETERIA MUNICIPAL DE CHAMÔNIA	CORTES
	PROJETO	PROJETO PADRÃO USZF - MUN. CHAMÔNIA	LOCAL	BARRIO CATERPILLAR
DATA	18/03/2024	TRABALHO	04	07
REVISOR	ENGR. LUAS DE BARROS MORAES	ORIENTADOR	ENGR. LUAS DE BARROS MORAES	ESCALA: INDICADA

1 FACHADA SUL
Escala 1:20

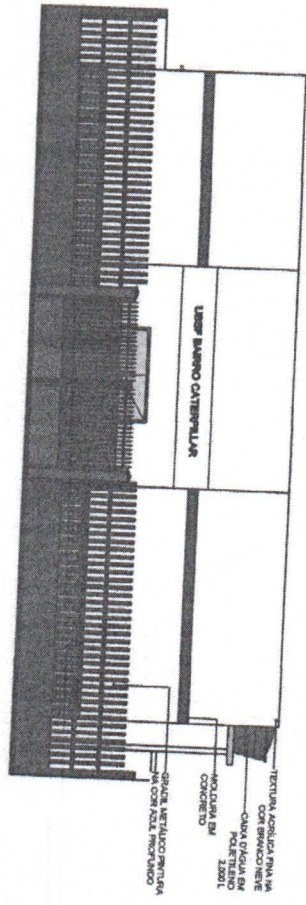

2 FACHADA INTERNA
Escala 1:20

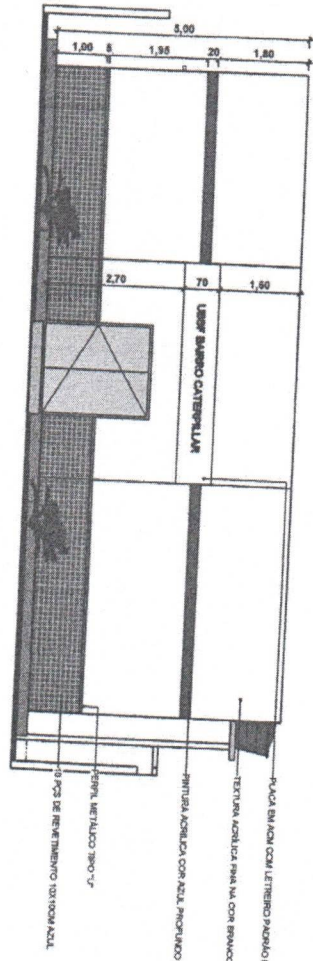

3 FACHADA DIREITA
Escala 1:20

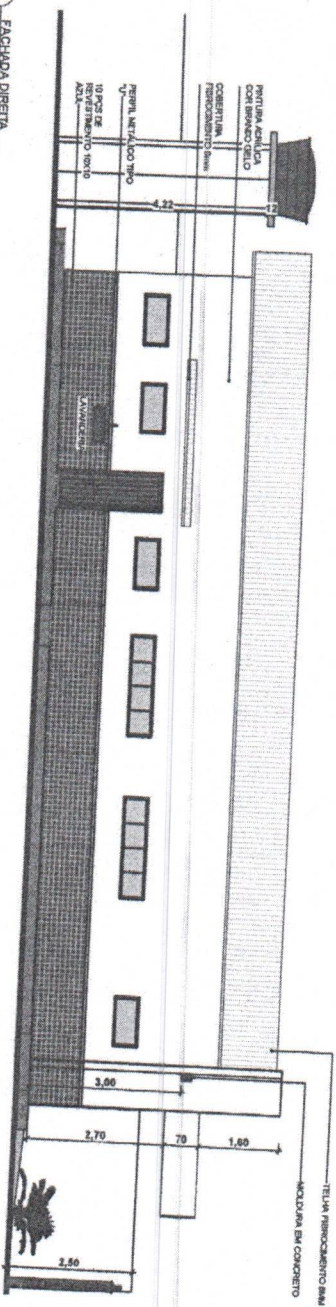

Lucas de Barros Moraes
Engenheiro CIVIL
CREAMA 111983915-7

SECRETARIA DE INFRAESTRUTURA E TRANSPORTES
SECRETARIA DE OBRAS E SERVIÇOS
SECRETARIA DE PLANEJAMENTO, ORÇAMENTO E FINANÇAS
SECRETARIA DE ADMINISTRAÇÃO GERAL

INSTITUTO ARQUITETONICO DO BRASIL - IABR
CONSELHO REGIONAL DE ENGENHEIROS DE CIVIL - CREAMA

PROFESSOR DE PLENO
TITULO Nº 05
07



Anotação de Responsabilidade Técnica - ART
Lei nº 6.496, de 7 de dezembro de 1977

CREA-MA

ART OBRA / SERVIÇO
Nº MA20240740988

Conselho Regional de Engenharia e Agronomia do Estado do Maranhão

INICIAL

1. Responsável Técnico

LUCAS DE BARROS MONTELES

Título profissional: **ENGENHEIRO CIVIL**

RNP: 1119839157

Registro: 1119839157MA

2. Dados do Contrato

Contratante: **PREFEITURA MUNICIPAL DE CHAPADINHA**

AVENIDA PRESIDENTE VARGAS

Complemento:

Cidade: **CHAPADINHA**

Bairro: **CENTRO**

UF: **MA**

CPF/CNPJ: 06.117.709/0001-58

Nº: 310

CEP: 65500000

Contrato: **Não especificado**

Valor: **R\$ 1.000,00**

Ação Institucional: **Outros**

Celebrado em:

Tipo de contratante: **Pessoa Jurídica de Direito Público**

3. Dados da Obra/Serviço

TRAVESSA COELHO NETO

Complemento:

Cidade: **CHAPADINHA**

Data de Início: **19/02/2024**

Finalidade: **SEM DEFINIÇÃO**

Proprietário: **PREFEITURA MUNICIPAL DE CHAPADINHA**

Nº: **SN**

Bairro: **CATERPILAR**

UF: **MA**

CEP: 65500000

Previsão de término: **30/09/2024**

Coordenadas Geográficas: **-3.737437, -43.371165**

Código: **Não Especificado**

CPF/CNPJ: 06.117.709/0001-58

4. Atividade Técnica

	Quantidade	Unidade
14 - Elaboração		
80 - Projeto > CONSTRUÇÃO CIVIL > EDIFICAÇÕES > DE EDIFICAÇÃO > #1.1.1.1 - DE ALVENARIA	201,35	m²
80 - Projeto > ESTRUTURAS > ESTRUTURAS DE CONCRETO E ARGAMASSA ARMADA > #2.1.1 - DE ESTRUTURA DE CONCRETO ARMADO	201,35	m²
80 - Projeto > CONSTRUÇÃO CIVIL > INSTALAÇÕES DE PREVENÇÃO E COMBATE A INCÊNDIO > #1.6.6 - DE PREVENÇÃO E COMBATE A INCÊNDIO E PÂNICO	201,35	m²
80 - Projeto > CONSTRUÇÃO CIVIL > INSTALAÇÕES DE PREVENÇÃO E COMBATE A INCÊNDIO > #1.6.5 - DE SINALIZAÇÃO DE EMERGÊNCIA EM EDIFICAÇÃO	201,35	m²
80 - Projeto > CONSTRUÇÃO CIVIL > INSTALAÇÕES HIDROSSANITÁRIAS > #1.4.3 - DE INSTALAÇÃO DE SISTEMA DE ESGOTO SANITÁRIO	24,00	Pontos
80 - Projeto > CONSTRUÇÃO CIVIL > INSTALAÇÕES HIDROSSANITÁRIAS > #1.4.4 - DE LIGAÇÃO INDIVIDUAL DE REDE DE ÁGUA	19,00	Pontos
80 - Projeto > ELETROTÉCNICA > INSTALAÇÕES ELÉTRICAS > DE INSTALAÇÕES ELÉTRICAS EM BAIXA TENSÃO > #11.10.1.2 - PARA FINS COMERCIAIS	97,00	Pontos
35 - Elaboração de orçamento > CONSTRUÇÃO CIVIL > EDIFICAÇÕES > DE EDIFICAÇÃO > #1.1.1.1 - DE ALVENARIA	201,35	m²
35 - Elaboração de orçamento > ESTRUTURAS > ESTRUTURAS DE CONCRETO E ARGAMASSA ARMADA > #2.1.1 - DE ESTRUTURA DE CONCRETO ARMADO	201,35	m²
35 - Elaboração de orçamento > CONSTRUÇÃO CIVIL > INSTALAÇÕES DE PREVENÇÃO E COMBATE A INCÊNDIO > #1.6.5 - DE SINALIZAÇÃO DE EMERGÊNCIA EM EDIFICAÇÃO	201,35	m²
35 - Elaboração de orçamento > CONSTRUÇÃO CIVIL > INSTALAÇÕES DE PREVENÇÃO E COMBATE A INCÊNDIO > #1.6.6 - DE PREVENÇÃO E COMBATE A INCÊNDIO E PÂNICO	201,35	m²
35 - Elaboração de orçamento > CONSTRUÇÃO CIVIL > INSTALAÇÕES HIDROSSANITÁRIAS > #1.4.3 - DE INSTALAÇÃO DE SISTEMA DE ESGOTO SANITÁRIO	24,00	Pontos
35 - Elaboração de orçamento > CONSTRUÇÃO CIVIL > INSTALAÇÕES HIDROSSANITÁRIAS > #1.4.4 - DE LIGAÇÃO INDIVIDUAL DE REDE DE ÁGUA	19,00	Pontos
35 - Elaboração de orçamento > ELETROTÉCNICA > INSTALAÇÕES ELÉTRICAS > DE INSTALAÇÕES ELÉTRICAS EM BAIXA TENSÃO > #11.10.1.2 - PARA FINS COMERCIAIS	97,00	Pontos

Após a conclusão das atividades técnicas o profissional deve proceder a baixa desta ART

5. Observações

ELABORAÇÃO DE PROJETO TÉCNICO E ORÇAMENTO REFERENTE AOS SERVIÇOS DE CONSTRUÇÃO DA UNIDADE BÁSICA DE SAÚDE DA FAMÍLIA NO BAIRRO CATERPILAR, COM ÁREA TOTAL CONSTRUÍDA DE 201,35 M2, EM CHAPADINHA-MA

6. Declarações

A autenticidade desta ART pode ser verificada em: <https://crea-ma.sitac.com.br/publico/>, com a chave: zkwz6
Impresso em: 26/02/2024 às 11:15:43 por: , ip: 187.0.36.1

www.creama.org.br
Tel: (98) 2106-8300

faleconosco@creama.org.br
Fax: (98) 2106-8300

CREA-MA
Conselho Regional de Engenharia
e Agronomia do Estado do
Maranhão





Anotação de Responsabilidade Técnica - ART
Lei nº 6.496, de 7 de dezembro de 1977

CREA-MA

ART OBRA / SERVIÇO
Nº MA20240740988

Conselho Regional de Engenharia e Agronomia do Estado do Maranhão

INICIAL

- Declaro que estou cumprindo as regras de acessibilidade previstas nas normas técnicas da ABNT, na legislação específica e no decreto n. 5296/2004.

- Cláusula Compromissória: Qualquer conflito ou litígio originado do presente contrato, bem como sua interpretação ou execução, será resolvido por arbitragem, de acordo com a Lei no. 9.307, de 23 de setembro de 1996, por meio do Centro de Mediação e Arbitragem - CMA vinculado ao Crea-MA, nos termos do respectivo regulamento de arbitragem que, expressamente, as partes declaram concordar.

7. Entidade de Classe _____ **Lucas de Barros Montelees**
 SEM INDICACAO DE ENTIDADE DE CLASSE **Engenheiro civil**

8. Assinaturas _____ **CREA-MA 111983915-7**
 Declaro serem verdadeiras as informações acima **LUCAS DE BARROS MONTELES - CPF: 609.398.513-00**

_____ de _____ de _____
 Local data **PREFEITURA MUNICIPAL DE CHAPADINHA - CNPJ: 06.117.709/0001-58**

9. Informações _____

* A ART é válida somente quando quitada, mediante apresentação do comprovante do pagamento ou conferência no site do Crea.

10. Valor _____
 Valor da ART: **R\$ 99,64** Registrada em: **22/02/2024** Valor pago: **R\$ 99,64** Nosso Número: **8305293886**

A autenticidade desta ART pode ser verificada em: <https://crea-ma.sitac.com.br/publico/>, com a chave: zxcwz6
 Impresso em: 26/02/2024 às 11:15:43 por: , ip: 187.0.36.1





ESTADO DO MARANHÃO
MUNICÍPIO DE CHAPADINHA
PREFEITURA MUNICIPAL DE CHAPADINHA

ANEXO II – PROPOSTA DE PREÇOS (MODELO)

CONCORRÊNCIA ELETRÔNICA Nº 006/2024
PROCESSO ADMINISTRATIVO Nº 0632/2024

26

SESSÃO PÚBLICA: ----/----/2024, ÀS ----H----MIN (----) HORAS.
LOCAL: PREFEITURA MUNICIPAL DE CHAPADINHA/MA

IDENTIFICAÇÃO DA PROPONENTE

NOME DE FANTASIA:						
RAZÃO SOCIAL:						
CNPJ:						
INSC. EST.:						
OPTANTE PELO SIMPLES? SIM () NÃO ()						
ENDEREÇO:						
BAIRRO:			CIDADE:			
CEP:			E-MAIL:			
TELEFONE:			FAX:			
CONTATO DA LICITANTE:			TELEFONE:			
BANCO DA LICITANTE:			CONTA BANCÁRIA DA LICITANTE:			
Nº DA AGÊNCIA:						
ITENS	DESCRIÇÃO	MARCA	QUANT.	UNIDADE	VALOR UNITÁRIO R\$	VALOR TOTAL R\$
1.						
TOTAL POR EXTENSO:						

A EMPRESA: DECLARA QUE:

- 1 ESTÃO INCLUSAS NO VALOR COTADO TODAS AS DESPESAS COM MÃO DE OBRA E, BEM COMO, TODOS OS TRIBUTOS E ENCARGOS FISCAIS, SOCIAIS, TRABALHISTAS, PREVIDENCIÁRIOS E COMERCIAIS E, AINDA, OS GASTOS COM TRANSPORTE E ACONDICIONAMENTO DOS PRODUTOS EM EMBALAGENS ADEQUADAS.
- 2 VALIDADE DA PROPOSTA: 60 (SESENTA) DIAS.
- 3 PRAZO DE INÍCIO DE FORNECIMENTO/EXECUÇÃO DOS SERVIÇOS DE ACORDO COM O ESTABELECIDO NO TERMO DE REFERENCIA (ANEXO I) DO EDITAL DESSE PROCESSO.
- 4 QUE NÃO INCIDE NAS VEDAÇÕES PREVISTAS NA LEI Nº 14.133/2021.
- 5 QUE O PRAZO DE INÍCIO DA ENTREGA DOS EQUIPAMENTOS SERÁ DE ACORDO COM OS TERMOS ESTABELECIDOS NO ANEXO I, DESTE EDITAL A CONTAR DO RECEBIMENTO, POR PARTE DA CONTRATADA, DA ORDEM DE COMPRA OU DOCUMENTO SIMILAR, NA Av. Presidente Vargas, nº 310, Centro - Chapadinho/MA, TODOS OS BENS SERÃO AVALIADOS, SOB PENA DE DEVOLUÇÃO DE NÃO ACEITE, CASO NÃO ATENDA A DESCRIMINAÇÃO DO TERMO DE REFERÊNCIA DO REFERIDO EDITAL OU DE MÁ QUALIDADE.

LOCAL E DATA

CARIMBO DA EMPRESA/ASSINATURA DO RESPONSÁVEL

OBS. SERÃO DESCLASSIFICADAS AS PROPOSTAS QUE APRESENTAREM COTAÇÕES CONTENDO PREÇOS EXCESSIVOS, SIMBÓLICOS, DE VALOR ZERO OU INEXEQUÍVEIS, NA FORMA DA LEGISLAÇÃO EM VIGOR, OU AINDA, QUE OFEREÇAM PREÇOS OU VANTAGENS BASEADAS NAS OFERTAS DOS DEMAIS LICITANTES.



ESTADO DO MARANHÃO
MUNICIPIO DE CHAPADINHA
PREFEITURA MUNICIPAL DE CHAPADINHA

ANEXO III – DECLARAÇÃO DE SUJEIÇÃO ÀS CONDIÇÕES ESTABELECIDAS NO EDITAL E DE INEXISTÊNCIA DE FATOS SUPERVENIENTES IMPEDITIVOS DA HABILITAÇÃO

CONCORRÊNCIA ELETRÔNICA Nº 006/2024
PROCESSO ADMINISTRATIVO Nº 0632/2024

27

À
PREFEITURA MUNICIPAL DE CHAPADINHA/MA
AO AGENTE DE CONTRATAÇÃO E EQUIPE DE APOIO.

_____, PORTADOR DO RG _____, ABAIXO ASSINADO, NA QUALIDADE DE RESPONSÁVEL LEGAL DA PROPONENTE, _____, CNPJ _____, DECLARA EXPRESSAMENTE QUE SE SUJEITA ÀS CONDIÇÕES ESTABELECIDAS NO EDITAL ACIMA CITADO E QUE ACATARÁ INTEGRALMENTE QUALQUER DECISÃO QUE VENHA A SER TOMADA PELO ÓRGÃO LICITANTE QUANTO À QUALIFICAÇÃO APENAS DAS PROPONENTES QUE TENHAM ATENDIDO ÀS CONDIÇÕES ESTABELECIDAS NO EDITAL E QUE DEMONSTREM INTEGRAL CAPACIDADE DE EXECUTAR O FORNECIMENTO DO BEM PREVISTO.

DECLARA, AINDA, PARA TODOS OS FINS DE DIREITO, A INEXISTÊNCIA DE FATOS SUPERVENIENTES IMPEDITIVOS DA HABILITAÇÃO OU QUE COMPROMETA A IDONEIDADE DA PROPONENTE.

_____ EM, ____ DE _____ DE 2024.

(ASSINATURA DO RESPONSÁVEL E CPF)



ESTADO DO MARANHÃO
MUNICIPIO DE CHAPADINHA
PREFEITURA MUNICIPAL DE CHAPADINHA

ANEXO IV – MODELO DE DECLARAÇÃO NOS TERMOS DO INCISO XXXIII DO ARTIGO 7º DA
CONSTITUIÇÃO FEDERAL DE 1988

28

CONCORRÊNCIA ELETRÔNICA Nº 006/2024
PROCESSO ADMINISTRATIVO Nº 0632/2024

(PAPEL TIMBRADO DA EMPRESA)

....., INSCRITO NO CNPJ Nº, POR INTERMÉDIO DE SEU REPRESENTANTE
LEGAL O(A) SR(A), PORTADOR(A) DA CARTEIRA DE IDENTIDADE Nº E CPF
Nº....., DECLARA, PARA FINS DO DISPOSTO NO INC. VI DO ART. Nº 68 DA LEI Nº 14.133/2021, QUE
NÃO EMPREGA MENOR DE DEZOITO ANOS EM TRABALHO NOTURNO, PERIGOSO OU INSALUBRE E NÃO EMPREGA
MENOR DE DEZESSEIS ANOS.

RESSALVA: EMPREGA MENOR, A PARTIR DE QUATORZE ANOS, NA CONDIÇÃO DE APRENDIZ ()¹.

.....
(DATA)

.....
(REPRESENTANTE LEGAL)

¹ Observação: em caso afirmativo, assinalar a ressalva acima.



ESTADO DO MARANHÃO
MUNICÍPIO DE CHAPADINHA
PREFEITURA MUNICIPAL DE CHAPADINHA

ANEXO V – DECLARAÇÃO DE ELABORAÇÃO INDEPENDENTE DE PROPOSTA. (MODELO)

CONCORRÊNCIA ELETRÔNICA Nº 006/2024
PROCESSO ADMINISTRATIVO Nº 0632/2024

29

(IDENTIFICAÇÃO COMPLETA DO REPRESENTANTE DA LICITANTE), COMO REPRESENTANTE DEVIDAMENTE CONSTITUÍDO DE (IDENTIFICAÇÃO COMPLETA DA LICITANTE), PARA FINS DO DISPOSTO NO EDITAL DE LICITAÇÃO: **CONCORRÊNCIA ELETRÔNICA Nº 006/2024**, DECLARA, SOB AS PENAS DA LEI, EM ESPECIAL O ART. 299 DO CÓDIGO PENAL BRASILEIRO, QUE:

A) A PROPOSTA APRESENTADA PARA PARTICIPAR DO CONCORRÊNCIA ELETRÔNICA Nº 006/2024, FOI ELABORADA DE MANEIRA INDEPENDENTE (PELO LICITANTE), E O CONTEÚDO DA PROPOSTA NÃO FOI, NO TODO OU EM PARTE, DIRETA OU INDIRETAMENTE, INFORMADO, DISCUTIDO OU RECEBIDO DE QUALQUER OUTRO PARTICIPANTE POTENCIAL OU DE FATO DO CONCORRÊNCIA ELETRÔNICA Nº 006/2024, POR QUALQUER MEIO OU POR QUALQUER PESSOA;

B) A INTENÇÃO DE APRESENTAR A PROPOSTA ELABORADA PARA PARTICIPAR DO CONCORRÊNCIA ELETRÔNICA Nº 006/2024 NÃO FOI INFORMADA, DISCUTIDA OU RECEBIDA DE QUALQUER OUTRO PARTICIPANTE POTENCIAL OU DE FATO DO CONCORRÊNCIA ELETRÔNICA Nº 006/2024, POR QUALQUER MEIO OU POR QUALQUER PESSOA;

C) QUE NÃO TENTOU, POR QUALQUER MEIO OU POR QUALQUER PESSOA, INFLUIR NA DECISÃO DE QUALQUER OUTRO PARTICIPANTE POTENCIAL OU DE FATO DO CONCORRÊNCIA ELETRÔNICA Nº 006/2024 QUANTO A PARTICIPAR OU NÃO DA REFERIDA LICITAÇÃO;

D) QUE O CONTEÚDO DA PROPOSTA APRESENTADA PARA PARTICIPAR DO CONCORRÊNCIA ELETRÔNICA Nº 006/2024 NÃO SERÁ, NO TODO OU EM PARTE, DIRETA OU INDIRETAMENTE, COMUNICADO OU DISCUTIDO COM QUALQUER OUTRO PARTICIPANTE POTENCIAL OU DE FATO DO CONCORRÊNCIA ELETRÔNICA Nº 006/2024 ANTES DA ADJUDICAÇÃO DO OBJETO DA REFERIDA LICITAÇÃO;

E) QUE O CONTEÚDO DA PROPOSTA APRESENTADA PARA PARTICIPAR DO CONCORRÊNCIA ELETRÔNICA Nº 006/2024 NÃO FOI, NO TODO OU EM PARTE, DIRETA OU INDIRETAMENTE, INFORMADO, DISCUTIDO OU RECEBIDO DE QUALQUER INTEGRANTE DO PREFEITURA MUNICIPAL DE CHAPADINHA/MA, ANTES DA ABERTURA OFICIAL DAS PROPOSTAS; E

F) QUE ESTÁ PLENAMENTE CIENTE DO TEOR E DA EXTENSÃO DESTA DECLARAÇÃO E QUE DETÉM PLENOS PODERES E INFORMAÇÕES PARA FIRMÁ-LA.

....., DE DE 2024.

REPRESENTANTE LEGAL



ESTADO DO MARANHÃO
MUNICIPIO DE CHAPADINHA
PREFEITURA MUNICIPAL DE CHAPADINHA

ANEXO VI – DECLARAÇÃO DO PORTE DA EMPRESA (MICROEMPRESA OU EMPRESA DE PEQUENO PORTE)

CONCORRÊNCIA ELETRÔNICA Nº 006/2024
PROCESSO ADMINISTRATIVO Nº 0632/2024

30

[NOME DA EMPRESA], [QUALIFICAÇÃO: TIPO DE SOCIEDADE (LTDA, S.A, ETC.), ENDEREÇO COMPLETO, INSCRITA NO CNPJ SOB O Nº [XXXX], NESTE ATO REPRESENTADA PELO [CARGO] [NOME DO REPRESENTANTE LEGAL], PORTADOR DA CARTEIRA DE IDENTIDADE Nº [XXXX], INSCRITO NO CPF SOB O Nº [XXXX], **DECLARA**, SOB AS PENALIDADES DA LEI, QUE SE ENQUADRA COMO MICROEMPRESA OU EMPRESA DE PEQUENO PORTE, NOS TERMOS DO ART. 3º DA LEI COMPLEMENTAR Nº 123 DE 14 DE DEZEMBRO DE 2006, ESTANDO APTA A FRUIR OS BENEFÍCIOS E VANTAGENS LEGALMENTE INSTITUÍDAS POR NÃO SE ENQUADRAR EM NENHUMA DAS VEDAÇÕES LEGAIS IMPOSTAS PELO § 4º DO ART. 3º DA LEI COMPLEMENTAR Nº 123 DE 14 DE DEZEMBRO DE 2006 E PELO ARTIGO 4º DA LEI Nº 14.133/2021.

DECLARO, PARA FINS DA LC 123/2006 E SUAS ALTERAÇÕES, SOB AS PENALIDADES DESTA, SER:

() **MICROEMPRESA** – RECEITA BRUTA ANUAL IGUAL OU INFERIOR A 360.000,00 E ESTANDO APTA A FRUIR OS BENEFÍCIOS E VANTAGENS LEGALMENTE INSTITUÍDAS POR NÃO SE ENQUADRAR EM NENHUMA DAS VEDAÇÕES LEGAIS IMPOSTAS PELO § 4º DO ART. 3º DA LEI COMPLEMENTAR Nº 123/06 ALTERADA PELA LC 147/2014.

() **EMPRESA DE PEQUENO PORTE** – RECEITA BRUTA ANUAL SUPERIOR A 360.000,00 E IGUAL OU INFERIOR A 4.800.000,00 VALORES , ESTANDO APTA A FRUIR OS BENEFÍCIOS E VANTAGENS LEGALMENTE INSTITUÍDAS POR NÃO SE ENQUADRAR EM NENHUMA DAS VEDAÇÕES LEGAIS IMPOSTAS PELO § 4º DO ART. 3º DA LEI COMPLEMENTAR Nº 123/06 ALTERADA PELA LC 147/2014.

OBSERVAÇÕES:

- ESTA DECLARAÇÃO PODERÁ SER PREENCHIDA SOMENTE PELA LICITANTE ENQUADRADA COMO ME OU EPP, NOS TERMOS DA LC 123, DE 14 DE DEZEMBRO DE 2006;
- A NÃO APRESENTAÇÃO DESTA DECLARAÇÃO SERÁ INTERPRETADA COMO NÃO ENQUADRAMENTO DA LICITANTE COMO ME OU EPP, NOS TERMOS DA LC Nº 123/2006, OU A OPÇÃO PELA NÃO UTILIZAÇÃO DO DIREITO DE TRATAMENTO DIFERENCIADO.

LOCAL E DATA

NOME E ASSINATURA DO REPRESENTANTE LEGAL

NOME E ASSINATURA DO CONTADOR
(NO CASO DE ME E EPP)
CPF: XXX.XXX.XXX-XX
CRC: _____



ESTADO DO MARANHÃO
MUNICIPIO DE CHAPADINHA
PREFEITURA MUNICIPAL DE CHAPADINHA

ANEXO VII – DECLARAÇÃO DE IDONEIDADE

AO REDIGIR A PRESENTE DECLARAÇÃO, O PROPONENTE DEVERÁ UTILIZAR FORMULÁRIO COM TIMBRE DA PROPONENTE.

31

CONCORRÊNCIA ELETRÔNICA Nº 006/2024
PROCESSO ADMINISTRATIVO Nº 0632/2024

À
PREFEITURA MUNICIPAL DE CHAPADINHA/MA
AO AGENTE DE CONTRATAÇÃO / EQUIPE DE APOIO

A EMPRESA, INSCRITA NO CNPJ Nº, POR INTERMÉDIO DE SEU REPRESENTANTE LEGAL O SR....., PORTADOR DA CARTEIRA DE IDENTIDADE Nº..... E DO CPF Nº, DECLARA NÃO TER RECEBIDO DO MUNICÍPIO DE _____/UF OU DE QUALQUER OUTRA ENTIDADE DA ADMINISTRAÇÃO DIRETA OU INDIRETA, EM ÂMBITO FEDERAL, ESTADUAL E MUNICIPAL, SUSPENSÃO TEMPORÁRIA DE PARTICIPAÇÃO EM LICITAÇÃO E OU IMPEDIMENTO DE CONTRATAR COM A ADMINISTRAÇÃO, ASSIM COMO NÃO TER RECEBIDO DECLARAÇÃO DE INIDONEIDADE PARA LICITAR E OU CONTRATAR COM A ADMINISTRAÇÃO FEDERAL, ESTADUAL E MUNICIPAL.

_____ EM, ___ DE _____ DE 2024.

(ASSINATURA DO RESPONSÁVEL E CPF)



ESTADO DO MARANHÃO
MUNICÍPIO DE CHAPADINHA
PREFEITURA MUNICIPAL DE CHAPADINHA

ANEXO VIII – DECLARAÇÃO DE CUMPRIMENTO DOS REQUISITOS DE HABILITAÇÃO. (MODELO)

CONCORRÊNCIA ELETRÔNICA Nº 006/2024
PROCESSO ADMINISTRATIVO Nº 0632/2024

32

A(RAZÃO SOCIAL DA EMPRESA), CNPJ Nº....., LOCALIZADA À
....., DECLARA, EM CONFORMIDADE COM A LEI Nº 14.133/2021, QUE CUMPRE TODOS OS
REQUISITOS PARA HABILITAÇÃO PARA ESTE CERTAME LICITATÓRIO NO MUNICÍPIO **PREFEITURA MUNICIPAL DE
CHAPADINHA/MA – CONCORRÊNCIA ELETRÔNICA Nº 006/2024**

....., DE DE 2024.

REPRESENTANTE LEGAL



ESTADO DO MARANHÃO
MUNICÍPIO DE CHAPADINHÃ
PREFEITURA MUNICIPAL DE CHAPADINHÃ

ANEXO IX – MINUTA DO CONTRATO ADMINISTRATIVO Nº ____/20__

TERMO DE CONTRATO DE COMPRA Nº/....., QUE FAZEM ENTRE
SI A SECRETARIA MUNICIPAL DE EDUCAÇÃO E A EMPRESA

33

A SECRETARIA MUNICIPAL DE EDUCAÇÃO por intermédio do(a) (órgão interno contratante), com sede no(a), na cidade de /Estado ..., inscrito(a) no CNPJ sob o nº, neste ato representado(a) pelo (a) Sr(a)....., portador(a) da Carteira de Identidade nº, expedida pela (o), e CPF nº, doravante denominada CONTRATANTE, e o(a) inscrito(a) no CNPJ/MF sob o nº, sediado(a) na, em doravante designada CONTRATADA, neste ato representada pelo(a) Sr.(a), portador(a) da Carteira de Identidade nº, expedida pela (o), e CPF nº, tendo em vista o que consta no Processo nº e em observância às disposições da Lei nº 14.133/2021, da Lei nº 123/2006 e, resolvem celebrar o presente Termo de Contrato, decorrente do Concorrência nº/20...., , mediante as cláusulas e condições a seguir enunciadas.

1. CLÁUSULA PRIMEIRA – OBJETO.

1.1. O objeto do presente Termo de Contrato é a aquisição de _____, conforme especificações e quantitativos estabelecidos no Termo de Referência, anexo do Edital.

1.2. Este Termo de Contrato vincula-se ao Edital do Concorrência, identificado no preâmbulo e à proposta vencedora, independentemente de transcrição.

1.3. Discriminação do objeto:

EMPRESA:					
CNPJ:					
ENDEREÇO:					
REPRESENTANTE:					
E-MAIL:				TEL.: ()	
ITENS	DESCRIÇÃO	QUANT.	UNID.	VALOR UNITÁRIO	VALOR TOTAL
VALOR TOTAL:					

2. CLÁUSULA SEGUNDA – VIGÊNCIA.

2.1. O prazo de vigência deste Termo de Contrato é aquele fixado no Termo de Referência, com início na data de ____/____/____ e encerramento em ____/____/____, prorrogável na forma do art. 107 da Lei nº 14.133/2021.

3. CLÁUSULA TERCEIRA – PREÇO.

3.1. O valor do presente Termo de Contrato é de R\$ (.....).



**ESTADO DO MARANHÃO
MUNICÍPIO DE CHAPADINHA
PREFEITURA MUNICIPAL DE CHAPADINHA**

3.2. No valor acima estão incluídas todas as despesas ordinárias diretas e indiretas decorrentes da execução contratual, inclusive tributos e/ou impostos, encargos sociais, trabalhistas, previdenciários, fiscais e comerciais incidentes, taxa de administração, frete, seguro e outros necessários ao cumprimento integral do objeto da contratação.

34

4. CLÁUSULA QUARTA – DOTAÇÃO ORÇAMENTÁRIA.

4.1. As despesas decorrentes desta contratação estão programadas em dotação orçamentária própria, prevista no orçamento da União, para o exercício de 2024, na classificação abaixo:

Gestão/Unidade:

Fonte:

Programa de Trabalho:

Elemento de Despesa:

Pl:

5. CLÁUSULA QUINTA – PAGAMENTO E CRITÉRIOS DE ATUALIZAÇÃO MONETÁRIA.

5.1. O prazo para pagamento e demais condições a ele referentes encontram-se no Termo de Referência.

5.2. Em caso de atraso de pagamento, motivado pela Administração Pública, o valor a ser pago será atualizado financeiramente desde a data prevista para o pagamento até a data do efetivo pagamento, tendo como base o Índice _____ do mês anterior ao pagamento da parcela.

6. CLÁUSULA SEXTA – REAJUSTE.

6.1. As regras acerca do reajuste do valor contratual são as estabelecidas no Termo de Referência, anexo a este Contrato.

7. CLÁUSULA SÉTIMA – REPACTUAÇÃO E REEQUILÍBRIO

7.1. O prazo para resposta ao pedido do Contratado de repactuação de preços será de 03 dias úteis.

7.2. O prazo para resposta ao pedido do Contratado de reestabelecimento do equilíbrio econômico-financeiro do contrato de preços será de 03 dias úteis.

8. CLÁUSULA OITAVA – GARANTIA DE EXECUÇÃO.

8.1. Não haverá exigência de garantia de execução para a presente contratação.

9. CLÁUSULA NONA - ENTREGA E RECEBIMENTO DO OBJETO.

9.1. As condições de entrega e recebimento do objeto são aquelas previstas no Termo de Referência, anexo ao Edital.

10. CLAÚSULA DÉCIMA – FISCALIZAÇÃO.

10.1. A fiscalização da execução do objeto será efetuada por Comissão/Representante designado pela CONTRATANTE, na forma estabelecida no Termo de Referência, anexo do Edital.



**ESTADO DO MARANHÃO
MUNICIPIO DE CHAPADINHA
PREFEITURA MUNICIPAL DE CHAPADINHA**

11. CLÁUSULA DÉCIMA PRIMEIRA – OBRIGAÇÕES DA CONTRATANTE E DA CONTRATADA.

11.1. As obrigações da CONTRATANTE e da CONTRATADA são aquelas previstas no Termo de Referência, anexo do Edital.

12. CLÁUSULA DÉCIMA SEGUNDA – SANÇÕES ADMINISTRATIVAS.

12.1. As sanções referentes à execução do contrato são aquelas previstas no Termo de Referência, anexo do Edital.

13. CLÁUSULA DÉCIMA TERCEIRA – EXTINÇÃO.

13.1. O PRESENTE TERMO DE CONTRATO PODERÁ SER EXTINTO:

13.1.1. Por ato unilateral e escrito da Administração, nas situações previstas no inciso I do art. 138 da Lei nº 14.133/2021, e com as consequências indicadas no art. 139 da mesma Lei, sem prejuízo da aplicação das sanções previstas no Termo de Referência, anexo ao Edital;

13.1.2. Amigavelmente, nos termos do art. 138, inciso II, da Lei nº 14.133/2021.

13.2. A extinção contratual deverá ser formalmente motivada nos autos de processo administrativo assegurado à CONTRATADA o direito à prévia e ampla defesa, verificada a ocorrência de um dos motivos previstos no art. 137 da Lei nº 14.133/2021.

13.3. A CONTRATADA reconhece os direitos da CONTRATANTE em caso de rescisão administrativa prevista no art. 115 da Lei nº 14.133/2021.

13.4. O TERMO DE RESCISÃO SERÁ PRECEDIDO DE RELATÓRIO INDICATIVO DOS SEGUINTE ASPECTOS, CONFORME O CASO:

13.4.1. Balanço dos eventos contratuais já cumpridos ou parcialmente cumpridos;

13.4.2. Relação dos pagamentos já efetuados e ainda devidos;

13.4.3. Indenizações e multas.

14. CLÁUSULA DÉCIMA QUARTA – VEDAÇÕES.

14.1. É VEDADO À CONTRATADA:

14.1.1. Caucionar ou utilizar este Termo de Contrato para qualquer operação financeira;

14.1.2. Interromper a execução contratual sob alegação de inadimplemento por parte da CONTRATANTE, salvo nos casos previstos em lei.

15. CLÁUSULA DÉCIMA QUINTA – ALTERAÇÕES.

15.1. Eventuais alterações contratuais reger-se-ão pela disciplina do art. 124 da Lei nº 14.133/2021.



**ESTADO DO MARANHÃO
MUNICÍPIO DE CHAPADINHA
PREFEITURA MUNICIPAL DE CHAPADINHA**

15.2. A CONTRATADA é obrigada a aceitar, nas mesmas condições contratuais, os acréscimos ou supressões que se fizerem necessários, até o limite de 25% (vinte e cinco por cento) do valor inicial atualizado do contrato.

15.3. As supressões resultantes de acordo celebrado entre as partes contratantes poderão exceder o limite de 25% (vinte e cinco por cento) do valor inicial atualizado do contrato.

36

16. CLÁUSULA DÉCIMA SEXTA - DOS CASOS OMISSOS.

16.1. Os casos omissos serão decididos pela CONTRATANTE, segundo as disposições contidas na Lei nº 14.133/2021 e demais normas de licitações e contratos administrativos e, subsidiariamente, segundo as normas e princípios gerais dos contratos.

17. CLÁUSULA DÉCIMA SÉTIMA – PUBLICAÇÃO.

17.1. Incumbirá à CONTRATANTE providenciar a publicação deste instrumento, por extrato, no Diário Oficial, de acordo com o previsto na Lei nº 14.133/2021.

18. CLÁUSULA DÉCIMA OITAVA – FORO.

18.1. É eleito o Foro da Comarca de Chapadinho/MA para dirimir os litígios que decorrerem da execução deste Termo de Contrato que não possam ser compostos pela conciliação, conforme art. 92, §1º da Lei nº 14.133/2021.

Para firmeza e validade do pactuado, o presente Termo de Contrato foi lavrado em duas (duas) vias de igual teor, que, depois de lido e achado em ordem, vai assinado pelos contraentes.

....., DE DE 2024.

Responsável legal da CONTRATANTE

Responsável legal da CONTRATADA