



ESTADO DO MARANHÃO
MUNICÍPIO DE CHAPADINHA
PREFEITURA MUNICIPAL DE CHAPADINHA

EDITAL

CONCORRÊNCIA Nº 007/2024
PROC. ADMINISTRATIVO Nº 0633/2024

O MUNICÍPIO DE CHAPADINHA, TORNA PÚBLICO, PARA CONHECIMENTO DOS INTERESSADOS, QUE A PREFEITURA MUNICIPAL, REALIZARÁ LICITAÇÃO NA MODALIDADE **CONCORRÊNCIA**, NA FORMA **ELETRÔNICA**, NOS TERMOS DA LEI FEDERAL Nº14.133, DE 01 DE ABRIL DE 2021, REGULAMENTADO PELO DECRETO MUNICIPAL Nº 008/2023 E DEMAIS LEGISLAÇÃO CORRELATA, CONFORME ART. 187 DA LEI Nº 14.133/21 E DAS EXIGÊNCIAS ESTABELECIDAS NESTE EDITAL.

Data da sessão: 15/03/2024

Horário: 11:30h

Local: Portal de Compras Públicas – www.portaldecompraspublicas.com.br

Critério de Julgamento: Menor Preço Global

Modo de disputa: Aberto e Fechado

Impugnações e Esclarecimentos Até às 17:59 horas do dia 12/03/2024.

1. DO OBJETO.

1.1. O objeto da presente licitação é a escolha da proposta mais vantajosa para **Contratação de empresa especializada em serviços de engenharia para construção da U.I. João Gomes município de Chapadinho**, conforme condições, quantidades e exigências estabelecidas neste Edital e seus anexos.

1.2. A licitação será dividida em um item único, conforme tabela constante do Projeto Técnico, no valor total de **R\$ 3.469.460,30 (três milhões, quatrocentos e sessenta e nove mil, quatrocentos e sessenta reais e trinta centavos)**.

1.3. O critério de julgamento adotado será o menor preço global, considerado o menor dispêndio para a Administração, nos termos do art. 34 da Lei nº 14.133/2021, e observadas as exigências contidas neste Edital e seus Anexos quanto às especificações do objeto.

2. DOS RECURSOS ORÇAMENTÁRIOS

As despesas para atender a esta licitação estão programadas em dotação orçamentária própria, prevista no orçamento da União para o exercício de 2024, na classificação abaixo:

02.12.04	FUNDO MUNIC. DESENVOLV. EDUCAÇÃO BÁSICA
12.361.0016.1017.0000	CONSTRUÇÃO, AMPLIAÇÃO E REFORMA DE ESCOLAS DO ENS. FUNDAMENTAL – E. F. 30%
44.90.51.00	Obras e Instalações

3. DO CREDENCIAMENTO.

3.1. O Credenciamento é o nível básico do registro cadastral no **PORTAL DE COMPRAS PÚBLICAS** que permite a participação dos interessados na modalidade LICITATÓRIA CONCORRÊNCIA, em sua FORMA ELETRÔNICA.

3.2. O cadastro deverá ser feito no Portal de Compras Públicas, no sítio www.portaldecompraspublicas.com.br;



ESTADO DO MARANHÃO
MUNICIPIO DE CHAPADINHA
PREFEITURA MUNICIPAL DE CHAPADINHA

3.3. O credenciamento junto ao provedor do sistema implica a responsabilidade do licitante ou de seu representante legal e a presunção de sua capacidade técnica para realização das transações inerentes a esta licitação.

3.4. O licitante responsabiliza-se exclusiva e formalmente pelas transações efetuadas em seu nome, assume como firmes e verdadeiras suas propostas e seus lances, inclusive os atos praticados diretamente ou por seu representante, excluída a responsabilidade do provedor do sistema ou do órgão ou entidade promotora da licitação por eventuais danos decorrentes de uso indevido das credenciais de acesso, ainda que por terceiros.

3.5. É de responsabilidade do cadastrado conferir a exatidão dos seus dados cadastrais no **PORTAL DE COMPRAS PUBLICAS** e mantê-los atualizados junto aos órgãos responsáveis pela informação, devendo proceder, imediatamente, à correção ou à alteração dos registros tão logo identifique incorreção ou aqueles se tornem desatualizados.

3.5.1. A não observância do disposto no subitem anterior poderá ensejar desclassificação no momento da habilitação.

4. DA PARTICIPAÇÃO NA CONCORRÊNCIA.

4.1. Poderão participar desta Concorrência interessados cujo ramo de atividade seja compatível com o objeto desta licitação, e que estejam com Credenciamento regular no **PORTAL DE COMPRAS PUBLICAS**.

4.2. Será concedido tratamento favorecido para as microempresas e empresas de pequeno porte, para as sociedades cooperativas mencionadas no artigo 34 da Lei nº 11.488/2007, para o microempreendedor individual - MEI, nos limites previstos da Lei Complementar nº 123/2006 e no artigo 4º da Lei nº 14.133/2021.

4.3. Não poderão participar desta licitação os interessados:

4.3.1. Proibidos de participar de licitações e celebrar contratos administrativos, na forma da legislação vigente;

4.3.2. Que não atendam às condições deste Edital e seu(s) anexo(s);

4.3.3. Estrangeiros que não tenham representação legal no Brasil com poderes expressos para receber citação e responder administrativa ou judicialmente;

4.3.4. Que se enquadrem nas vedações previstas nos artigos 9º e 14 da Lei nº 14.133/2021;

4.3.5. Que estejam sob falência, concurso de credores, concordata ou em processo de dissolução ou liquidação;

4.3.6. Organizações da Sociedade Civil de Interesse Público - OSCIP, atuando nessa condição (Acórdão nº 746/2014-TCU-Plenário).

4.4. A pessoa jurídica poderá participar da licitação em consórcio, observadas as regras do art. 15 da Lei nº 14.133/2021.

4.5. Como condição para participação na concorrência, a licitante assinalará "sim" ou "não" em campo próprio do sistema eletrônico, relativo às seguintes declarações:



**ESTADO DO MARANHÃO
MUNICÍPIO DE CHAPADINHA
PREFEITURA MUNICIPAL DE CHAPADINHA**

4.5.1. Que cumpre os requisitos estabelecidos no artigo 3º da Lei Complementar nº 123/2006, estando apta a usufruir do tratamento favorecido estabelecido em seus arts. 42 a 49 e que não celebrou contratos com a Administração Pública cujos valores extrapolem a receita bruta máxima admitida para fins de enquadramento como empresa de pequeno porte;

4.5.1.1. Nos itens exclusivos para participação de microempresas e empresas de pequeno porte, a assinalação do campo “não” impedirá o prosseguimento no certame;

4.5.1.2. Nos itens em que a participação não for exclusiva para microempresas e empresas de pequeno porte, a assinalação do campo “não” apenas produzirá o efeito de o licitante não ter direito ao tratamento favorecido previsto na Lei Complementar nº 123/2006, mesmo que microempresa, empresa de pequeno porte.

4.5.2. Que está ciente e concorda com as condições contidas no Edital e seus anexos;

4.5.3. Que cumpre os requisitos para a habilitação definidos no Edital e que a proposta apresentada está em conformidade com as exigências editalícias;

4.5.4. Que inexistem fatos impeditivos para sua habilitação no certame, ciente da obrigatoriedade de declarar ocorrências posteriores;

4.5.5. Que não emprega menor de 18 anos em trabalho noturno, perigoso ou insalubre e não emprega menor de 16 anos, salvo menor, a partir de 14 anos, na condição de aprendiz, nos termos do artigo 7º, XXXIII, da Constituição Federal de 1998;

4.5.6. Que a proposta foi elaborada de forma independente;

4.5.7. Que não possui, em sua cadeia produtiva, empregados executando trabalho degradante ou forçado, observando o disposto nos incisos III e IV do art. 1º e no inciso III do art. 5º da Constituição Federal;

4.5.8. Que cumpre com a reserva de cargos prevista em lei para pessoa com deficiência ou para reabilitado da Previdência Social e que atenda às regras de acessibilidade previstas na legislação, conforme disposto no art. 93 da Lei nº 8.213/1991.

4.6. A declaração falsa relativa ao cumprimento de qualquer condição sujeitará o licitante às sanções previstas em lei e neste Edital.

4.7. Juntamente com a proposta de preços e os documentos de habilitação, as empresas proponentes deverão apresentar o recolhimento de quantia a título de garantia de proposta, de no máximo (1%) um por cento do valor orçado para esta contratação, conforme as modalidades previstas no art. 96 da Lei nº 14.133, como condição de classificação de sua proposta e consequente classificação

5. DA APRESENTAÇÃO DA PROPOSTA E DOS DOCUMENTOS DE HABILITAÇÃO.

5.1. Os licitantes encaminharão, exclusivamente por meio do sistema eletrônico, proposta com a descrição do objeto ofertado e o preço, até a data e o horário estabelecidos para abertura da sessão pública, quando, então, encerrar-se-á automaticamente a etapa de envio dessa documentação.

5.2. O envio da proposta, bem como dos documentos de habilitação exigidos neste Edital, ocorrerá por meio de chave de acesso e senha.



ESTADO DO MARANHÃO
MUNICÍPIO DE CHAPADINHA
PREFEITURA MUNICIPAL DE CHAPADINHA

5.3. Os documentos de habilitação serão exigidos após encerrada a fase de lances, e somente do licitante melhor classificado que terá o prazo de até 02 (duas) horas para o envio, sob pena de desclassificação caso não cumpra este prazo.

5.4. As **Microempresas (ME)** e **Empresas de Pequeno Porte (EPP)** deverão encaminhar a documentação de habilitação, ainda que haja alguma restrição de regularidade fiscal e trabalhista, nos termos do art. 43, § 1º da LC nº 123/2006.

5.5. Incumbirá ao licitante acompanhar as operações no sistema eletrônico durante a sessão pública da Concorrência, ficando responsável pelo ônus decorrente da perda de negócios, diante da inobservância de quaisquer mensagens emitidas pelo sistema ou de sua desconexão.

5.6. Até a abertura da sessão pública, os licitantes poderão retirar ou substituir a proposta e os documentos de habilitação anteriormente inseridos no sistema;

5.7. Não será estabelecida, nessa etapa do certame, ordem de classificação entre as propostas apresentadas, o que somente ocorrerá após a realização dos procedimentos de negociação e julgamento da proposta.

5.8. Os documentos que compõem a proposta e a habilitação do licitante melhor classificado somente serão disponibilizados para avaliação do Agente de Contratação e para acesso público após o encerramento do envio de lances.

6. DO PREENCHIMENTO DA PROPOSTA.

6.1. O licitante enviará sua proposta mediante o preenchimento, no sistema eletrônico, dos seguintes campos:

- a) Valor unitário e total para cada item ou lote de itens, em moeda corrente nacional;
- b) Marca de cada item ofertado (para aquisição de bens ou serviços especiais);
- c) Fabricante de cada item ofertado (para aquisição de bens ou serviços especiais);
- d) Descrição detalhada do objeto, contendo as informações similares à especificação do Termo de Referência: indicando, no que for aplicável, o modelo, prazo de validade ou de garantia, número do registro ou inscrição do bem no órgão competente, quando for o caso (para aquisição de bens ou serviços especiais);
- e) Os licitantes devem respeitar os preços máximos, global e unitário, estabelecidos no orçamento da Administração.
- f) É vedada a aceitação de preços unitários acima dos previstos no orçamento da Administração.

6.1.1. **Para a contratação de obras ou serviços de engenharia**, a Proposta de Preços anexada com os demais documentos exigidos no edital deverá conter:

a) Proposta endereçada ao Município de Chapadinho/MA (**conforme modelo em anexo**) em papel timbrado da empresa contendo a razão social, CNPJ, endereço completo, CEP, telefone e e-mail do Licitante, bem como o número da conta corrente, número do banco, número e nome da agência pela qual ocorrerá o crédito dos pagamentos a serem efetuados na hipótese de sagrar-se vencedor desta Licitação, conforme modelo do Anexo I, relacionando ainda os seguintes itens:

- 1) Preço global em valor numérico e por extenso;
- 2) Prazo de validade da Proposta, **não será inferior a 90 (noventa) dias**, contados de sua apresentação.
- 3) Planilha Orçamentária (com BDI) e Cronograma físico financeiro;
- 4) Planilha de Composição Unitária, (**conforme projeto básico**);
- 5) Demonstração do BDI de Materiais e BDI de Serviços (encargos) (**conforme projeto básico**).

6.1.1. A PMC analisará o cronograma físico-financeiro da licitante classificada em primeiro lugar, adequando-o, se necessário e de comum acordo com a mesma, às reais condições e necessidades de execução;



ESTADO DO MARANHÃO
MUNICÍPIO DE CHAPADINHA
PREFEITURA MUNICIPAL DE CHAPADINHA

6.1.2. TODAS AS PLANILHAS QUE COMPÕEM A PROPOSTA DE PREÇOS DEVERÃO ESTAR ASSINADAS PELO ENGENHEIRO DA EMPRESA CONTENDO: NOME COMPLETO DO ENGENHEIRO; QUALIFICAÇÃO (EX; Engenheiro Civil, Sanitarista, Eletricista) E NÚMERO DO CREA OU CAU LEGÍVEL, sob pena de desclassificação.

6.1.2.1 – Todos os documentos poderão ser assinados de forma digital;

6.2. Todas as especificações do objeto contidas na proposta vinculam a Contratada.

6.3. Nos valores propostos estarão inclusos todos os custos operacionais, de depreciações, de mão de obra, encargos previdenciários, sociais, trabalhistas, tributários, comerciais e quaisquer outros que incidam direta ou indiretamente no fornecimento dos bens ou serviços.

6.4. Os preços ofertados, tanto na proposta inicial, quanto na etapa de lances, serão de exclusiva responsabilidade do licitante, não lhe assistindo o direito de pleitear qualquer alteração, sob alegação de erro, omissão ou qualquer outro pretexto.

6.5. Os licitantes devem respeitar os preços máximos estabelecidos nas normas de regência de contratações públicas quando participarem de licitações.

7. DA ABERTURA DA SESSÃO, CLASSIFICAÇÃO DAS PROPOSTAS E FORMULAÇÃO DE LANCES.

7.1. A abertura da presente licitação dar-se-á em sessão pública, por meio de sistema eletrônico, na data, horário e local indicados neste Edital.

7.2. O Agente de Contratação verificará as propostas apresentadas, desclassificando, desde logo, aquelas que não estejam em conformidade com os requisitos estabelecidos neste Edital, contenham vícios insanáveis ou não apresentem as especificações técnicas exigidas no Termo de Referência, conforme art. 59 da Lei nº 14.133/2021.

7.2.1. A desclassificação será sempre fundamentada e registrada no sistema, com acompanhamento em tempo real por todos os participantes.

7.2.2. A não desclassificação da proposta não impede o seu julgamento definitivo em sentido contrário, levado a efeito na fase de aceitação.

7.3. O sistema ordenará automaticamente as propostas classificadas, sendo que somente estas participarão da fase de lances.

7.4. O sistema disponibilizará campo próprio para troca de mensagens entre o Agente de Contratação e os licitantes.

7.5. Iniciada a etapa competitiva, os licitantes deverão encaminhar lances exclusivamente por meio do sistema eletrônico, sendo imediatamente informados do seu recebimento e do valor consignado no registro.

7.5.1. O lance deverá ser ofertado de acordo com o critério de julgamento indicado no item 1.2 do Edital.

7.6. Os licitantes poderão oferecer lances sucessivos, observando o horário fixado para abertura da sessão e as regras estabelecidas no Edital.

7.7. O licitante somente poderá oferecer lance de valor inferior ao último por ele ofertado e registrado pelo sistema.



**ESTADO DO MARANHÃO
MUNICIPIO DE CHAPADINHA
PREFEITURA MUNICIPAL DE CHAPADINHA**

- 7.8.** O intervalo mínimo de diferença de valores entre os lances, que incidirá tanto em relação aos lances intermediários quanto em relação à proposta que cobrir a melhor oferta deverá ser de **R\$ 500,00 (quinhentos reais)**.
- 7.9.** O intervalo entre os lances enviados pelo mesmo licitante não poderá ser inferior a 20 (vinte) segundos e o intervalo entre lances não poderá ser inferior a 03 (três) segundos, sob pena de serem automaticamente descartados pelo sistema os respectivos lances.
- 7.10.** Será adotado para o envio de lances na licitação o modo de disputa aberto, em que os licitantes apresentarão lances públicos e sucessivos, com prorrogações.
- 7.11.** A etapa de lances da sessão pública terá duração de dez minutos e, após isso, será prorrogada automaticamente pelo sistema quando houver lance ofertado nos últimos dois minutos do período de duração da sessão pública.
- 7.12.** A prorrogação automática da etapa de lances, de que trata o item anterior, será de dois minutos e ocorrerá sucessivamente sempre que houver lances enviados nesse período de prorrogação, inclusive no caso de lances intermediários.
- 7.13.** Não havendo novos lances na forma estabelecida nos itens anteriores, a sessão pública encerrar-se-á automaticamente.
- 7.14.** Definida a melhor proposta, se a diferença em relação à proposta classificada em segundo lugar for de pelo menos 5% (cinco por cento), o Agente de contratação/Comissão, auxiliado pela equipe de apoio, poderá admitir o reinício da disputa aberta, para a definição das demais colocações.
- 7.15.** Em caso de falha no sistema, os lances em desacordo com os subitens anteriores deverão ser desconsiderados pelo Agente de Contratação.
- 7.16.** Não serão aceitos dois ou mais lances de mesmo valor, prevalecendo aquele que for recebido e registrado primeiro.
- 7.17.** Durante o transcurso da sessão pública os licitantes serão informados, em tempo real, do valor do menor lance registrado, vedada a identificação do licitante.
- 7.18.** No caso de desconexão com o Agente de Contratação, no decorrer da etapa competitiva da Concorrência, o sistema eletrônico poderá permanecer acessível aos licitantes para a recepção dos lances.
- 7.19.** Quando a desconexão do sistema eletrônico persistir por tempo superior a dez minutos, a sessão pública será suspensa e terá reinício somente após comunicação expressa do Agente de Contratação aos participantes do certame, publicada no <http://www.portaldecompraspublicas.com.br>, quando serão divulgadas data e hora para a sua reabertura. E será reiniciada somente após decorridas vinte e quatro horas da comunicação do fato pelo Agente de Contratação aos participantes, no sítio eletrônico utilizado para divulgação.
- 7.20.** Caso o licitante não apresente lances, concorrerá com o valor inicial de sua proposta.
- 7.21.** Em relação a itens não exclusivos para participação de microempresas e empresas de pequeno porte, uma vez encerrada a etapa de lances, será efetivada a verificação automática, junto à Receita Federal, do porte da entidade empresarial. O sistema identificará em coluna própria as microempresas e empresas de pequeno porte



ESTADO DO MARANHÃO
MUNICIPIO DE CHAPADINHA
PREFEITURA MUNICIPAL DE CHAPADINHA

participantes, procedendo à comparação com os valores da primeira colocada, se esta for empresa de maior porte, assim como das demais classificadas, para o fim de aplicar-se o disposto nos arts. 44 e 45 da LC nº 123/2006.

7.22. Nessas condições, as propostas de microempresas e empresas de pequeno porte que se encontrarem na faixa de até **5% (cinco por cento) acima da melhor proposta** ou melhor lance serão consideradas empatadas com a primeira colocada.

7.23. A melhor classificada nos termos do item anterior terá o direito de encaminhar uma última oferta para desempate, obrigatoriamente em valor inferior ao da primeira colocada, **no prazo de 5 (cinco) minutos** controlados pelo sistema, contados após a comunicação automática para tanto.

7.24. Caso a microempresa ou a empresa de pequeno porte melhor classificada desista ou não se manifeste no prazo estabelecido, serão convocadas as demais licitantes microempresa e empresa de pequeno porte que se encontrem naquele intervalo de 5% (cinco por cento), na ordem de classificação, para o exercício do mesmo direito, no prazo estabelecido no subitem anterior.

7.25. No caso de equivalência dos valores apresentados pelas microempresas e empresas de pequeno porte que se encontrem nos intervalos estabelecidos nos subitens anteriores, será realizado sorteio entre elas para que se identifique aquela que primeiro poderá apresentar melhor oferta.

7.26. Quando houver propostas beneficiadas com as margens de preferência em relação ao produto estrangeiro, o critério de desempate será aplicado exclusivamente entre as propostas que fizerem jus às margens de preferência, conforme regulamento.

7.27. A ordem de apresentação pelos licitantes é utilizada como um dos critérios de classificação, de maneira que só poderá haver empate entre propostas iguais (não seguidas de lances).

7.28. Em caso de empate entre duas ou mais propostas, serão utilizados os seguintes critérios de desempate, nesta ordem:

- a) disputa final, hipótese em que os licitantes empatados poderão apresentar nova proposta em ato contínuo à classificação;
- b) avaliação do desempenho contratual prévio dos licitantes;
- c) desenvolvimento pelo licitante de ações de equidade entre homens e mulheres no ambiente de trabalho, conforme regulamento do Decreto Federal 11.430/2023;
- d) desenvolvimento pelo licitante de programa de integridade, conforme orientações dos órgãos de controle;

7.29. Persistindo o empate, será assegurada preferência, sucessivamente, aos bens e serviços produzidos ou prestados por:

- a) empresas estabelecidas no território do Estado de Mato Grosso;
- b) empresas brasileiras;
- c) empresas que invistam em pesquisa e no desenvolvimento de tecnologia no País;
- d) empresas que comprovem a prática de mitigação, nos termos da Lei nº 12.187/2009.

7.30. Encerrada a etapa de envio de lances da sessão pública, o Agente de Contratação deverá encaminhar, pelo sistema eletrônico, contraproposta ao licitante que tenha apresentado o melhor preço, para que seja obtida melhor proposta, vedada a negociação em condições diferentes das previstas neste Edital.

7.30.1. A negociação será realizada por meio do sistema, podendo ser acompanhada pelos demais licitantes.



ESTADO DO MARANHÃO
MUNICÍPIO DE CHAPADINHA
PREFEITURA MUNICIPAL DE CHAPADINHA

7.30.2. O Agente de Contratação solicitará ao licitante melhor classificado que, no prazo de 24 (vinte e quatro) horas, envie a proposta adequada ao último lance ofertado após a negociação realizada, acompanhada, se for o caso, dos documentos complementares, quando necessários à confirmação daqueles exigidos neste Edital e já apresentados.

7.30.2.1. O licitante vencedor deverá apresentar à Administração, por meio eletrônico, as planilhas com indicação dos quantitativos e dos custos unitários, seguindo o modelo elaborado pela Administração, bem como com detalhamento das Bonificações e Despesas Indiretas (BDI) e dos Encargos Sociais (ES), com os respectivos valores adequados ao valor final da proposta vencedora.

7.31. Após a negociação do preço, o Agente de Contratação iniciará a fase de aceitação e julgamento da proposta.

7.32. O valor unitário ofertado, após a fase de lances (**proposta realinhada**), não poderá ser superior em relação ao valor unitário ofertado inicialmente pelo licitante (**proposta inicial**), tão pouco ser maior que o valor unitário estimado para a licitação.

8. DA ACEITABILIDADE DA PROPOSTA VENCEDORA.

8.1. Encerrada a etapa de negociação, o Agente de Contratação examinará a proposta classificada em primeiro lugar quanto à adequação ao objeto e à compatibilidade do preço em relação ao máximo estipulado para contratação neste Edital e em seus anexos.

8.2. Será desclassificada a proposta que contiver vício insanável; que não obedecer às especificações técnicas pormenorizadas no edital ou apresentar desconformidade com exigências do ato convocatório (Lei 14.133/21, art. 59, I, II, V).

8.3. Será desclassificada a proposta ou o lance vencedor, que apresentar preço final superior ao preço máximo fixado (Acórdão nº 1455/2018 -TCU - Plenário), ou que apresentar preço inexequível (Lei 14.133/21, art. 59, III).

8.3.1. Considera-se inexequível a proposta que apresente preços global ou unitários simbólicos, irrisórios ou de valor zero, incompatíveis com os preços dos insumos e salários de mercado, acrescidos dos respectivos encargos, ainda que o ato convocatório da licitação não tenha estabelecido limites mínimos, exceto quando se referirem a materiais e instalações de propriedade do próprio licitante, para os quais ele renuncie a parcela ou à totalidade da remuneração, devendo a exequibilidade ser demonstrada quando solicitado pela Administração (Lei 14.133/21, art. 59, IV).

8.3.2. *Por se tratar de obras e serviços de engenharia, serão consideradas inexequíveis as propostas cujos valores forem inferiores a 75% (setenta e cinco por cento) do valor orçado pela Administração. (Lei 14.133/21, art. 59, § 4º)*

8.4. Qualquer interessado poderá requerer que se realize diligências para aferir a exequibilidade e a legalidade das propostas, devendo apresentar as provas ou os indícios que fundamentarem a suspeita;

8.5. Se houver indícios de inexequibilidade da proposta de preço, ou em caso da necessidade de esclarecimentos complementares, poderão ser efetuadas diligências para que a licitante comprove a exequibilidade da proposta.

8.6. Na hipótese de necessidade de suspensão da sessão pública para a realização de diligências, com vistas ao saneamento das propostas, a sessão pública somente poderá ser reiniciada mediante aviso prévio no sistema com, no mínimo, **24 (vinte e quatro) horas de antecedência**, e a ocorrência será registrada em ata;

8.7. O Agente de Contratação poderá convocar o licitante para enviar documento digital complementar, por meio de funcionalidade disponível no sistema, no prazo de **02 (duas) horas**, sob pena de não aceitação da proposta.



**ESTADO DO MARANHÃO
MUNICÍPIO DE CHAPADINHA
PREFEITURA MUNICIPAL DE CHAPADINHA**

8.7.1. Considerando a natureza ou grau de complexidade para obtenção do documento, o prazo estabelecido poderá ser prorrogado por solicitação escrita e justificada do licitante, formulada antes de findo o prazo, e formalmente aceita pelo Agente de Contratação.

8.8. Se a proposta ou lance vencedor for desclassificado, o Agente de Contratação examinará a proposta ou lance subsequente, e, assim sucessivamente, na ordem de classificação.

8.9. Havendo necessidade, o Agente de Contratação suspenderá a sessão, informando no “chat” a nova data e horário para a sua continuidade.

8.10. O Agente de Contratação poderá encaminhar, por meio do sistema eletrônico, contraproposta ao licitante que apresentou o lance mais vantajoso, com o fim de negociar a obtenção de melhor preço, vedada a negociação em condições diversas das previstas neste Edital.

8.10.1. Também nas hipóteses em que o Agente de Contratação não aceitar a proposta e passar à subsequente, poderá negociar com o licitante para que seja obtido preço melhor.

8.10.2. A negociação será realizada por meio do sistema, podendo ser acompanhada pelos demais licitantes.

8.11. Nos itens/lotos não exclusivos para a participação de microempresas e empresas de pequeno porte, sempre que a proposta não for aceita, e antes de o Agente de Contratação passar à subsequente, haverá nova verificação, pelo sistema, da eventual ocorrência do empate ficto, previsto nos artigos 44 e 45 da LC nº 123/ 2006, seguindo-se a disciplina antes estabelecida, se for o caso.

8.12. Encerrada a análise quanto à aceitação da proposta, o Agente de Contratação solicitará os documentos de habilitação da melhor classificada para verificação, observado o disposto neste Edital.

9. DA HABILITAÇÃO.

9.1. COMO CONDIÇÃO PRÉVIA AO EXAME DA DOCUMENTAÇÃO DE HABILITAÇÃO DO LICITANTE DETENTOR DA PROPOSTA CLASSIFICADA EM PRIMEIRO LUGAR, O AGENTE DE CONTRATAÇÃO VERIFICARÁ O EVENTUAL DESCUMPRIMENTO DAS CONDIÇÕES DE PARTICIPAÇÃO, ESPECIALMENTE QUANTO À EXISTÊNCIA DE SANÇÃO QUE IMPEÇA A PARTICIPAÇÃO NO CERTAME OU A FUTURA CONTRATAÇÃO, MEDIANTE A CONSULTA AOS DOCUMENTOS INSERIDOS NO PORTAL DE COMPRAS PÚBLICAS, E AINDA NOS SEGUINTE CADASTROS:

9.1.1. Cadastro Nacional de Empresas Inidôneas e Suspensas – CEIS e o e o Cadastro Nacional de Empresas Punidas – CNEP (www.portaldatransparencia.gov.br/);

9.1.2. Cadastro Nacional de Condenações Cíveis por Atos de Improbidade Administrativa, mantido pelo Conselho Nacional de Justiça (www.cnj.jus.br/improbidade_adm/consultar_requerido.php).

9.1.3. Lista de Inidôneos, mantida pelo Tribunal de Contas da União – TCU
<https://contas.tcu.gov.br/ords/f?p=1660:3:0>

9.1.4. A consulta aos cadastros será realizada em nome da empresa licitante e também de seu sócio majoritário, por força do artigo 12 da Lei nº 8.429/1992, que prevê, dentre as sanções impostas ao responsável pela prática de ato de improbidade administrativa, a proibição de contratar com o Poder Público, inclusive por intermédio de pessoa jurídica da qual seja sócio majoritário.



ESTADO DO MARANHÃO
MUNICIPIO DE CHAPADINHA
PREFEITURA MUNICIPAL DE CHAPADINHA

9.1.4.1. Caso conste na Consulta de Situação do Fornecedor a existência de Ocorrências Impeditivas Indiretas, o gestor diligenciará para verificar se houve fraude por parte das empresas apontadas no Relatório de Ocorrências Impeditivas Indiretas.

9.1.4.2. A tentativa de burla será verificada por meio dos vínculos societários, linhas de fornecimento similares, dentre outros.

9.1.4.3. O licitante será convocado para manifestação previamente à sua desclassificação.

9.1.5. Constatada a existência de sanção, o Agente de Contratação reputará o licitante inabilitado, por falta de condição de participação.

9.1.6. No caso de inabilitação, haverá nova verificação, pelo sistema, da eventual ocorrência do empate ficto, previsto nos arts. 44 e 45 da Lei Complementar nº 123/ 2006, seguindo-se a disciplina antes estabelecida para aceitação da proposta subsequente.

9.2. Caso atendidas as condições de participação, a habilitação dos licitantes será verificada por meio do **PORTAL DE COMPRAS PUBLICAS**, em relação à habilitação jurídica, à regularidade fiscal e trabalhista, à qualificação econômica financeira e habilitação técnica.

9.2.1. É dever do licitante atualizar previamente as comprovações constantes do **PORTAL DE COMPRAS PUBLICAS**, para que estejam vigentes na data da abertura da sessão pública, ou encaminhar, em conjunto com a apresentação da proposta, a respectiva documentação atualizada.

9.2.2. O descumprimento do subitem acima implicará a inabilitação do licitante, exceto se a consulta aos sítios eletrônicos oficiais emissores de certidões feita pelo Agente de Contratação lograr êxito em encontrar a(s) certidão(ões) válida(s).

9.3. Em caso de participação de empresas em consórcio, será exigido o acréscimo de 10% (dez por cento) a 30% (trinta por cento) sobre o valor exigido de licitante individual para a habilitação econômico-financeira, salvo justificção no processo licitatório. Essa regra não se aplica aos consórcios formados, em sua totalidade, por microempresas e pequenas empresas, assim definidas em lei.

9.4. Havendo a necessidade de envio de documentos de habilitação complementares, necessários à confirmação daqueles exigidos neste Edital e já apresentados, o licitante será convocado a encaminhá-los, em formato digital, via sistema, no prazo de **02** horas sob pena de inabilitação.

9.5. Somente haverá a necessidade de comprovação do preenchimento de requisitos mediante apresentação dos documentos originais não-digitais quando houver dúvida em relação à integridade do documento digital.

9.5. Não serão aceitos documentos de habilitação com indicação de CNPJ/CPF diferentes, salvo aqueles legalmente permitidos.

9.6. Se o licitante for a matriz, todos os documentos deverão estar em nome da matriz, e se o licitante for a filial, todos os documentos deverão estar em nome da filial, exceto aqueles documentos que, pela própria natureza, comprovadamente, forem emitidos somente em nome da matriz.

9.6.1. Serão aceitos registros de CNPJ de licitante matriz e filial com diferenças de números de documentos pertinentes ao CND e ao CRF/FGTS, quando for comprovada a centralização do recolhimento dessas contribuições.



ESTADO DO MARANHÃO
MUNICÍPIO DE CHAPADINHA
PREFEITURA MUNICIPAL DE CHAPADINHA

- 9.6.2.** Após a entrega dos documentos para habilitação, não será permitida a substituição ou a apresentação de novos documentos, salvo em sede de diligência, para (Lei 14.133/21, art. 64, e IN 73/2022, art. 39, §4º);
- 9.6.3.** complementação de informações acerca dos documentos já apresentados pelos licitantes e desde que necessária para apurar fatos existentes à época da abertura do certame; e
- 9.6.4.** atualização de documentos cuja validade tenha expirado após a data de recebimento das propostas;
- 9.6.5.** Na análise dos documentos de habilitação, a comissão de contratação poderá sanar erros ou falhas, que não alterem a substância dos documentos e sua validade jurídica, mediante decisão fundamentada, registrada em ata e acessível a todos, atribuindo-lhes eficácia para fins de habilitação e classificação.
- 9.6.6.** Na hipótese de o licitante não atender às exigências para habilitação, o agente de contratação examinará a proposta subsequente e assim sucessivamente, na ordem de classificação, até a apuração de uma proposta que atenda ao presente edital;
- 9.6.7.** Quando a fase de habilitação anteceder a de julgamento e já tiver sido encerrada, não caberá exclusão de licitante por motivo relacionado à habilitação, salvo em razão de fatos supervenientes ou só conhecidos após o julgamento;
- 9.6.8.** Havendo necessidade de analisar minuciosamente os documentos exigidos, a sessão será suspensa, sendo informada a nova data e horário para a sua continuidade;
- 9.6.9.** Constatado o atendimento às exigências de habilitação, o fornecedor será habilitado.
- 9.7.** Os licitantes deverão encaminhar, nos termos deste Edital, a documentação relacionada nos itens a seguir, para fins de habilitação:

9.8. HABILITAÇÃO JURÍDICA:

- a - Cópia autenticada do RG e CPF dos sócios da empresa ou CNH digital;**
 - b - Registro comercial, no caso de Empresa Individual (cópia autenticada ou arquivo digital);**
 - c - Ato constitutivo, estatuto ou contrato social em vigor, devidamente registrado, em se tratando de sociedades comerciais, e, no caso de sociedades por ações, acompanhados de documentos de eleição de seus administradores (cópia autenticada ou arquivo digital);**
 - d - Inscrição do ato constitutivo, no caso de sociedade civil, acompanhada de prova de diretoria em exercício ou;**
 - e - Decreto de autorização, em se tratando de empresa e sociedade estrangeira em funcionamento no País, e ato de registro ou autorização para funcionamento expedido pelo órgão competente, quando a atividade assim o exigir, obedecendo ao art. 28 da Lei nº 8.666/93.**
 - f - Em caso de cooperativas: 1) Inscrição do ato constitutivo, acompanhada de prova dos responsáveis legais; 2) Registro na Organização das Cooperativas Brasileiras ou na entidade estadual, se houver; 3) Ata de Fundação; 4) Estatuto Social com a ata da assembleia que o aprovou; 5) Regimento dos fundos instituídos pelos cooperados, com a ata da assembleia que os aprovou; 6) Editais de convocação das três últimas assembleias gerais extraordinárias; 7) Ata da sessão em que os cooperados autorizaram a cooperativa a contratar o objeto da licitação (art. 19, § 3º da IN SLTI/MPOG Nº 02/08) (cópia autenticada ou arquivo digital)**
- **** deverá apresentar o documento de constituição da empresa e as alterações posteriores quando houver, exceto se a última alteração for consolidada, caso contrário a empresa será inabilitada.**



ESTADO DO MARANHÃO
MUNICÍPIO DE CHAPADINHA
PREFEITURA MUNICIPAL DE CHAPADINHA

Nota explicativa: Quando se tratar de CONSÓRCIO, cada empresa dele integrante deve apresentar os documentos relacionados neste subitem, e ainda, o Compromisso de Constituição de Consórcio, se for o caso e o Credenciamento do Representante Legal para assinatura do contrato.

9.9. HABILITAÇÃO FISCAL, SOCIAL E TRABALHISTA:

9.9.1. Prova de inscrição no Cadastro Nacional de Pessoas Jurídicas (CNPJ) ou no Cadastro de Pessoas Físicas (CPF), conforme o caso;

9.9.2. Prova de inscrição no cadastro de contribuintes estadual e/ou municipal, se houver relativo ao domicílio ou sede do licitante, pertinente ao seu ramo de atividade e compatível com o objeto contratual;

9.9.3. Prova de regularidade fiscal perante a Fazenda Nacional, mediante apresentação de certidão expedida conjuntamente pela Secretaria da Receita Federal do Brasil (RFB) e pela Procuradoria-Geral da Fazenda Nacional (PGFN), referente a todos os créditos tributários federais e à Dívida Ativa da União (DAU) por elas administrados, inclusive aqueles relativos à Seguridade Social, nos termos da Portaria Conjunta nº 1.751, de 02/10/2014, do Secretário da Receita Federal do Brasil e da Procuradora-Geral da Fazenda Nacional.

9.9.4. Prova de regularidade com o Fundo de Garantia do Tempo de Serviço (FGTS);

9.9.5. Prova de inexistência de débitos inadimplidos perante a justiça do trabalho, mediante a apresentação de certidão negativa ou positiva com efeito de negativa, nos termos do Título VII-A da Consolidação das Leis do Trabalho, aprovada pelo Decreto-Lei nº 5.452, de 1º de maio de 1943 e Certidão de Débitos Trabalhistas pessoa física e pessoa jurídica expedida com base na Portaria MTP Nº 667/2021 de 08 de Novembro de 2021;

9.9.6. Prova de regularidade junto à Fazenda Estadual, através da Certidão Negativa conjunta junto aos Tributos Estaduais, emitida pela Secretaria da Fazenda Estadual onde a empresa for sediada;

9.9.7. Prova de regularidade junto à Fazenda Municipal, através da Certidão Negativa junto aos Tributos Municipais, emitida pela Secretaria da Fazenda Municipal onde a empresa for sediada;

9.9.8. Caso o licitante detentor do menor preço seja qualificado como microempresa ou empresa de pequeno porte deverá apresentar toda a documentação exigida para efeito de comprovação de regularidade fiscal, mesmo que esta apresente alguma restrição, sob pena de inabilitação.

9.10. HABILITAÇÃO ECONÔMICO-FINANCEIRA.

9.10.1. Certidão negativa de falência ou recuperação judicial da licitante, e liquidação judicial, execução patrimonial empresa e sócio(s), execução cíveis e fiscais estaduais e federais do licitante e sócio(s) dentro do prazo de validade previsto na própria certidão, expedida pelo distribuidor da sede do licitante, ou de seu domicílio, dentro do prazo de validade previsto na própria certidão, ou, na omissão desta, expedida a menos de 30 (trinta) dias contados da data da sua apresentação;

9.10.2. No caso de certidão positiva de recuperação judicial ou extrajudicial, o licitante deverá apresentar a comprovação de que o respectivo plano de recuperação foi acolhido judicialmente, na forma do art. 58, da Lei n.º 11.101, de 09 de fevereiro de 2005, sob pena de inabilitação, devendo, ainda, comprovar todos os demais requisitos de habilitação.

ESTADO DO MARANHÃO
MUNICIPIO DE CHAPADINHA
PREFEITURA MUNICIPAL DE CHAPADINHA

9.10.3. Balanço Patrimonial e demonstrações contábeis apresentados na forma da lei, ou documentação equivalente, que comprove a boa situação financeira da empresa, vedada sua substituição por balancetes ou balanços provisórios **devidamente registrado na Junta Comercial, com apresentação dos termos de abertura e de encerramento dos livros (cópia autenticada)**, caso contrário estará automaticamente **INABILITADA**, todos, obrigatoriamente firmados pelo Contador, em situação regular perante o Conselho Regional de Contabilidade – CRC (acompanhado da certidão de regularidade) e pelo Dirigente/Sócio já exigíveis e apresentados na forma da Lei nº 6.604/76, acompanhado, inclusive, por Notas Explicativas, que comprovem a boa situação financeira da empresa, vedada a sua substituição por balancetes ou balanços provisórios, podendo ser atualizados por índices oficiais quando encerrado há mais de 3 (três) meses da data de apresentação da proposta.

9.10.4. declaração em modelo próprio com alíquotas dos impostos inerentes aos tributos devidamente assinado pelo contador responsável da empresa.

9.10.4.1. Os documentos referidos no subitem acima limitar-se-ão ao último exercício social, caso a empresa tenha sido constituída há menos de 2 (dois) anos.

9.10.4.2. As empresas criadas no exercício financeiro do processo de licitação deverão atender a todas as exigências de habilitação e ficam autorizadas a substituir os demonstrativos contábeis pelo balanço de abertura;

9.10.4.3. É admissível o balanço intermediário, se decorrer de lei ou do contrato/estatuto social.

11. As empresas que realizam a Escrituração Contábil Digital - ECD (via SPED CONTÁBIL) consoante disposições contidas no Decreto nº. 6.022/2007, regulamentado através da IN nº. 787/2007 da RFB e disciplinado pela IN nº. 109/2008 do DNRC, apresentarão documentos extraídos do Sistema Público de Escrituração Digital – SPED ou através do site da Junta Comercial do Estado da sede da licitante, na seguinte forma:

I. Recibo de Entrega de Livro Digital transmitido através do Sistema Público de Escrituração Digital – SPED;

II. Termos de Abertura e Encerramento do Livro Diário Digital extraídos do Sistema Público de Escrituração Digital – SPED;

III. Balanço Patrimonial e Demonstração do Resultado do Exercício extraídos do Sistema Público de Escrituração Digital – SPED;

12. No caso de empresa constituída no exercício social vigente, admite-se a apresentação de balanço patrimonial de abertura ao período de existência da sociedade (Lei 14.133/21, artigo 65, § 1º) e no caso de empresa constituída a menos de 02 (dois) anos, os documentos limitar-se-ão ao último exercício (Lei 14.133/21, artigo 69, § 6º), devendo ambos estarem devidamente registrados ou autenticados pela Junta Comercial da sede ou do domicílio da licitante inclusive contendo o carimbo e a assinatura do representante legal da empresa e do contador; ou, ainda, a cópia do Livro Diário, contendo o balanço de abertura, termo de abertura, inclusive contendo o carimbo e a assinatura do representante legal da empresa e do contador ou transmitir via Sistema Público de Escrituração Digital – SPED, conforme incisos I e II acima;

13. As empresas que estiveram inativas no ano anterior deverão apresentar cópia do recibo de entrega e da declaração de inatividade entregue à Receita Federal, apresentando o último balanço patrimonial que antecede à condição de inatividade.



**ESTADO DO MARANHÃO
MUNICÍPIO DE CHAPADINHA
PREFEITURA MUNICIPAL DE CHAPADINHA**

13.1.1.1. No caso de fornecimento de bens para pronta entrega, não será exigido da licitante qualificada como microempresa ou empresa de pequeno porte, a apresentação de balanço patrimonial do último exercício financeiro. (Art. 3º do Decreto nº 8.538/2015);

13.1.1.2. No caso de empresa constituída no exercício social vigente, admite-se a apresentação de balanço patrimonial e demonstrações contábeis referentes ao período de existência da sociedade;

13.1.1.3. É admissível o balanço intermediário, se decorrer de lei ou contrato social/estatuto social.

13.1.1.4. Caso o licitante seja cooperativa, tais documentos deverão ser acompanhados da última auditoria contábil-financeira, conforme dispõe o artigo 112 da Lei nº 5.764, de 1971, ou de uma declaração, sob as penas da lei, de que tal auditoria não foi exigida pelo órgão fiscalizador;

13.1.2. A comprovação da situação financeira da empresa será constatada mediante obtenção de índices de Liquidez Geral (LG), Solvência Geral (SG) e Liquidez Corrente (LC), superiores a 1 (hum) resultantes da aplicação das fórmulas:

$$LG = \frac{\text{Ativo Circulante} + \text{Realizável a Longo Prazo}}{\text{Passivo Circulante} + \text{Passivo Não Circulante}}$$

$$SG = \frac{\text{Ativo Total}}{\text{Passivo Circulante} + \text{Passivo Não Circulante}}$$

$$LC = \frac{\text{Ativo Circulante}}{\text{Passivo Circulante}}$$

13.1.3. As empresas que apresentarem resultado inferior ou igual a 1 (um) em qualquer dos índices de Liquidez Geral (LG), Solvência Geral (SG) e Liquidez Corrente (LC), deverão comprovar, considerados os riscos para a Administração, e, a critério da autoridade competente, o capital mínimo ou o patrimônio líquido mínimo de 10% (dez por cento) do valor estimado da contratação ou do item pertinente.

13.1.4. As licitantes deverão ainda complementar a comprovação da qualificação econômico-financeira por meio de comprovação de patrimônio líquido de 10% (dez por cento) do valor estimado da contratação, por meio da apresentação do balanço patrimonial e demonstrações contábeis do último exercício social, apresentados na forma da lei, vedada a substituição por balancetes ou balanços provisórios, podendo ser atualizados por índices oficiais quando encerrados há mais de 3 (três) meses da data da apresentação da proposta.

13.1.5. As licitantes deverão apresentar comprovação, por meio de declaração, de relação dos compromissos assumidos pelo licitante que importem em diminuição de sua capacidade econômico-financeira, excluídas parcelas já executadas de contratos firmados com a Administração Pública e/ou com a iniciativa privada, vigentes na data da sessão pública de abertura desta concorrência não é superior ao Patrimônio Líquido do licitante, podendo este ser atualizado na forma já disciplinada neste Edital.

13.1.6. A declaração de que trata o item acima deverá estar acompanhada da Demonstração do Resultado do Exercício (DRE) relativa ao último exercício social. quando houver divergência percentual superior a 10% (dez por cento), para mais ou para menos, entre a declaração aqui tratada e a receita bruta discriminada na Demonstração do Resultado do Exercício (DRE), deverão ser apresentadas, concomitantemente, as devidas justificativas.

ESTADO DO MARANHÃO
MUNICIPIO DE CHAPADINHA
PREFEITURA MUNICIPAL DE CHAPADINHA

13.2. QUALIFICAÇÃO TÉCNICA.

a - Comprovante de registro ou inscrição do proponente (empresa) e de seu responsável técnico (engenheiro civil, etc) perante o CREA/CAU, devidamente atualizado mediante a apresentação da certidão de registro de pessoa jurídica (empresa) e física (responsável técnico);

b - Capacitação técnica e profissional: comprovação da licitante de possuir no quadro de pessoal da empresa, na data prevista para a entrega da proposta de preço, profissional de nível superior devidamente reconhecido pelo CREA ou CAU, onde a comprovação de pertencer ao quadro deverá ser feita por meio de:

b.1 - O sócio comprova seu vínculo pelo contrato social da empresa;

b.2 - O empregado registrado pela Carteira de Trabalho e Previdência Social (cópias autenticadas);

b.3 - O prestador de serviços com contrato firmado com o licitante, mediante a apresentação de cópias autenticadas do contrato com firma reconhecida de ambas as partes;

c - **Qualificação Técnica Profissional:** Apresentar comprovação de que o(s) responsável(eis) técnico(s) indicado(s) tenha(m) prestado, a qualquer tempo, **serviços compatíveis, de características semelhantes e de complexidade equivalentes ou superiores com o objeto desta licitação.** A referida comprovação dar-se-á através da apresentação de **atestados fornecidos por pessoa jurídica de direito público ou privado, devidamente certificados pelo CREA** acompanhado pela respectiva CAT (**Certidão de Acervo Técnico**) do profissional:

c.1 - Os atestados e/ou acervos técnicos deverão abranger aspectos e características semelhantes ao do objeto da licitação, ou seja, **obras de execução de construção civil**, devendo ainda estarem registrados no CREA e/ou CAU;

c.2 - Fica definido como parcela de maior relevância técnica e de valor significativo, em consonância com o Art. 67, II, § 2º da Lei nº. 14.133/2021, os constantes no quadro abaixo:

ITEM	DESCRIÇÃO DOS SERVIÇOS	UND.	QUANT. MINIMA
1	ALVENARIA DE VEDAÇÃO DE BLOCOS CERÂMICOS FURADOS NA HORIZONTAL DE 9X14X19 CM (ESPESSURA 9 CM) E ARGAMASSA DE ASSENTAMENTO COM PREPARO EM BETONEIRA. AF_12/2021	M2	1.134,33
2	MASSA ÚNICA, PARA RECEBIMENTO DE PINTURA, EM ARGAMASSA TRAÇO 1:2:8, PREPARO MANUAL, APLICADA MANUALMENTE EM FACES INTERNAS DE PAREDES, ESPESSURA DE 20MM, COM EXECUÇÃO DE TALISCAS. AF_06/2014	M2	1.990,12
3	TRAMA DE MADEIRA COMPOSTA POR RIPAS, CAIBROS E TERÇAS PARA TELHADOS DE ATÉ 2 ÁGUAS PARA TELHA CERÂMICA CAPA-CANAL, INCLUSO TRANSPORTE VERTICAL. AF_07/2019	M2	802,67
4	COMPOSIÇÃO PARAMÉTRICA PARA FORNECIMENTO E MONTAGEM DE ESTRUTURA METÁLICA PARA COBERTURA DE GALPÕES COM ESTRUTURA DE APOIO EM TRELIÇA TIPO FINK. AF_11/2022	KG	1.823,32
5	TELHAMENTO COM TELHA CERÂMICA CAPA-CANAL, TIPO PLAN, COM MAIS DE 2 M2 ÁGUAS, INCLUSO TRANSPORTE VERTICAL. AF_07/2019	M2	988,67
6	FORRO EM RÉGUAS DE PVC, FRISADO, PARA AMBIENTES COMERCIAIS, INCLUSIVE M2 ESTRUTURA BIDIRECIONAL DE FIXAÇÃO. AF_08/2023_PS	M2	590,23
7	REVESTIMENTO CERÂMICO PARA PISO COM PLACAS TIPO ESMALTADA EXTRA DE M2 DIMENSÕES 60X60 CM APLICADA EM AMBIENTES DE ÁREA MAIOR QUE 10 M2. AF_02/2023_PE	M2	415,30



**ESTADO DO MARANHÃO
MUNICÍPIO DE CHAPADINHA
PREFEITURA MUNICIPAL DE CHAPADINHA**

13.2.1. Declaração formal de que disporá, por ocasião da futura contratação, das instalações, aparelhamento e pessoal técnico considerados essenciais para a execução contratual.

13.2.2. Declaração do licitante de que contratará pessoas presas ou egressos acompanhados de certidão/declaração emitida pelo órgão responsável pela execução penal de que dispõe de pessoas presas aptas à execução de trabalho externo, nos termos do Decreto Federal nº 9.450, de 24 de julho de 2018.

13.2.3. Certidão simplificada e específica expedida pela Junta Comercial do domicílio da sede da licitante, emitida até 30 (trinta) dias de antecedência da data de apresentação, onde em se tratando de sociedades comerciais e, no caso de sociedades por ações, acompanhado de documentos de eleições de seus administradores, no qual estejam expressos seus poderes para exercer direitos e assumir obrigações em decorrência de tal investidura.

13.3. A existência de restrição relativamente à regularidade fiscal e trabalhista não impede que a licitante qualificada como microempresa ou empresa de pequeno porte seja declarada vencedora, uma vez que atenda a todas as demais exigências do edital.

13.4. OUTRAS COMPROVAÇÕES:

13.4.1. Os documentos apresentados nesta licitação deverão:

- a) Estar em nome da licitante, com um único número de CNPJ;
- b) Estar no prazo de validade estabelecido pelo órgão expedidor;

13.4.2. Quando se tratar de certidões vencíveis em que a validade não esteja expressa, serão considerados válidos os documentos expedidos nos últimos 60 (sessenta) dias.

13.4.3. A documentação de habilitação, será encaminhada em formato digital, no prazo estabelecido, após solicitação da Administração, sob pena de inabilitação.

13.4.4. Havendo necessidade de analisar minuciosamente os documentos exigidos, a sessão será suspensa, sendo informada a nova data e horário para a sua continuidade.

13.4.5. Será inabilitado o fornecedor que não comprovar sua habilitação, seja por não apresentar quaisquer dos documentos exigidos, ou apresentá-los em desacordo com o estabelecido neste instrumento.

13.4.6. Apresentar fotos da fachada e interior da empresa, acompanhada de Declaração de localização e funcionamento com (Georreferenciadas) que indique todos os dados pertinentes (endereço, cidade, estado, CEP, ponto de referência e telefone). O item é de ordem obrigatória e visa tão somente à comprovação de estrutura mínima, estoque e capacidade técnico-funcional da empresa em cumprir o objeto da presente licitação, impedindo assim empresas "fantasmas" ou qualquer outro tipo de fraude.

13.4.7. O Georreferenciamento com fotos podem ser realizados gratuitamente por aplicativos gratuitos (basta pesquisar em site de pesquisa (georreferenciar fotos). Justifica-se o pedido por oportunidade e conveniência para localizar empresas com facilidade e para localização em caso de diligência, e não ter que se amparar com empresas fantasmas.

***** todos os documentos que forem apresentados em cópias deverão ser autenticados em cartório.**

13.4.1. A declaração do vencedor acontecerá no momento imediatamente posterior à fase de habilitação.

13.5. Caso a proposta mais vantajosa seja ofertada por licitante qualificada como microempresa ou empresa de pequeno porte, e uma vez constatada a existência de alguma restrição no que tange à regularidade fiscal e trabalhista, a mesma será convocada para, no prazo de 5 (cinco) dias úteis, após a declaração do vencedor,



**ESTADO DO MARANHÃO
MUNICÍPIO DE CHAPADINHA
PREFEITURA MUNICIPAL DE CHAPADINHA**

comprovar a regularização. O prazo poderá ser prorrogado por igual período, a critério da administração pública, quando requerida pelo licitante, mediante apresentação de justificativa.

13.6. A não-regularização fiscal e trabalhista no prazo previsto no subitem anterior acarretará a inabilitação do licitante, sem prejuízo das sanções previstas neste Edital, sendo facultada a convocação dos licitantes remanescentes, na ordem de classificação. Se, na ordem de classificação, seguir-se outra microempresa, empresa de pequeno porte ou sociedade cooperativa com alguma restrição na documentação fiscal e trabalhista, será concedido o mesmo prazo para regularização.

13.7. Havendo necessidade de analisar minuciosamente os documentos exigidos, o Agente de Contratação suspenderá a sessão, informando no "chat" a nova data e horário para a continuidade da mesma.

13.8. Será inabilitado o licitante que não comprovar sua habilitação, seja por não apresentar quaisquer dos documentos exigidos, ou apresentá-los em desacordo com o estabelecido neste Edital.

13.9. Nos itens não exclusivos a microempresas e empresas de pequeno porte, em havendo inabilitação, haverá nova verificação, pelo sistema, da eventual ocorrência do empate ficto, previsto nos artigos 44 e 45 da LC nº 123/2006, seguindo-se a disciplina antes estabelecida para aceitação da proposta subsequente.

13.10. Constatado o atendimento às exigências de habilitação fixadas no Edital, o licitante será declarado vencedor.

14. DO ENCAMINHAMENTO DA PROPOSTA VENCEDORA.

14.1. A proposta final do licitante declarado vencedor deverá ser encaminhada no prazo de **02 HORAS** a contar da solicitação do Agente de Contratação no sistema eletrônico e deverá:

14.1.1. Ser redigida em língua portuguesa, digitada, em uma via, sem emendas, rasuras, entrelinhas ou ressalvas, devendo a última folha ser assinada e as demais rubricadas pelo licitante ou seu representante legal.

14.1.2. Conter a indicação do banco, número da conta e agência do licitante vencedor, para fins de pagamento.

14.2. A proposta final deverá ser documentada nos autos e será levada em consideração no decorrer da execução do contrato e aplicação de eventual sanção à Contratada, se for o caso.

14.2.1. Todas as especificações do objeto contidas na proposta, tais como marca, modelo, tipo, fabricante e procedência, vinculam a Contratada.

14.3. Os preços deverão ser expressos em moeda corrente nacional, o valor unitário em algarismos e o valor global em algarismos e por extenso.

14.3.1. Ocorrendo divergência entre os preços unitários e o preço global, prevalecerão os primeiros; no caso de divergência entre os valores numéricos e os valores expressos por extenso, prevalecerão estes últimos.

14.4. A oferta deverá ser firme e precisa, limitada, rigorosamente, ao objeto deste Edital, sem conter alternativas de preço ou de qualquer outra condição que induza o julgamento a mais de um resultado, sob pena de desclassificação.



ESTADO DO MARANHÃO
MUNICÍPIO DE CHAPADINHA
PREFEITURA MUNICIPAL DE CHAPADINHA

14.5. A proposta deverá obedecer aos termos deste Edital e seus Anexos, não sendo considerada aquela que não corresponda às especificações ali contidas ou que estabeleça vínculo à proposta de outro licitante.

14.6. As propostas que contenham a descrição do objeto, o valor e os documentos complementares estarão disponíveis na internet, após a homologação.

18

15. DOS RECURSOS.

15.1. Declarado o vencedor e decorrida a fase de regularização fiscal e trabalhista da licitante qualificada como microempresa ou empresa de pequeno porte, se for o caso, deverá o licitante interessado manifestar, imediatamente, a sua intenção de recorrer, em campo próprio do sistema.

15.2. O recorrente terá, a partir de então, o prazo 3 (três) dias úteis para apresentar as razões, pelo sistema eletrônico, ficando os demais licitantes, desde logo, intimados para, querendo, apresentarem contrarrazões também pelo sistema eletrônico, em outros 3 (três) dias úteis, que começarão a contar do término do prazo do recorrente, sendo-lhes assegurada vista imediata dos elementos indispensáveis à defesa de seus interesses

15.3. Quando o recurso apresentado impugnar o julgamento das propostas ou o ato de habilitação ou inabilitação do licitante:

15.3.1. a intenção de recorrer deverá ser manifestada imediatamente, sob pena de preclusão;

15.3.2. o prazo para a manifestação da intenção de recorrer não será inferior a 20 (vinte) minutos.

15.3.3. o prazo para apresentação das razões recursais será iniciado na data de intimação ou de lavratura da ata de habilitação ou inabilitação;

15.3.4. na hipótese de adoção da inversão de fases prevista no § 1º do art. 17 da Lei nº 14.133, de 2021, o prazo para apresentação das razões recursais será iniciado na data de intimação da ata de julgamento.

15.4. O acolhimento do recurso invalida tão somente os atos insuscetíveis de aproveitamento.

15.5. Os autos do processo permanecerão com vista franqueada aos interessados, no endereço constante neste Edital.

16. DA REABERTURA DA SESSÃO PÚBLICA.

16.1. A sessão pública poderá ser reaberta:

16.1.1. Nas hipóteses de provimento de recurso que leve à anulação de atos anteriores à realização da sessão pública precedente ou em que seja anulada a própria sessão pública, situação em que serão repetidos os atos anulados e os que dele dependam.

16.1.2. Quando houver erro na aceitação do preço melhor classificado ou quando o licitante declarado vencedor não assinar o contrato, não retirar o instrumento equivalente ou não comprovar a regularização fiscal e trabalhista, nos termos do art. 43, §1º da LC nº 123/2006. Nessas hipóteses, serão adotados os procedimentos imediatamente posteriores ao encerramento da etapa de lances.

16.2. Todos os licitantes remanescentes deverão ser convocados para acompanhar a sessão reaberta.

16.2.1. A convocação se dará por meio do sistema eletrônico ("chat"), ou e-mail, ou de acordo com a fase do procedimento licitatório.



**ESTADO DO MARANHÃO
MUNICÍPIO DE CHAPADINHA
PREFEITURA MUNICIPAL DE CHAPADINHA**

16.2.2. A convocação feita por e-mail dar-se-á de acordo com os dados contidos no **CADASTRO DO PORTAL DE COMPRAS PÚBLICAS**, sendo responsabilidade do licitante manter seus dados cadastrais atualizados.

17. DA ADJUDICAÇÃO E HOMOLOGAÇÃO.

17.1. Julgados os recursos, constatada a regularidade dos atos praticados, a Autoridade Superior adjudicará e homologará a licitação.

18. DA GARANTIA DE EXECUÇÃO.

18.1. Não haverá exigência de garantia de execução para a presente contratação.

19. DO TERMO DE CONTRATO OU INSTRUMENTO EQUIVALENTE

19.1. Após a homologação da licitação, em sendo realizada a contratação, será firmado Termo de Contrato ou emitido instrumento equivalente.

19.2. O adjudicatário terá o prazo de 03 dias úteis, contados a partir da data de sua convocação, para assinar o Termo de Contrato ou aceitar instrumento equivalente, conforme o caso (Nota de Empenho/Carta Contrato/Autorização), sob pena de decair do direito à contratação, sem prejuízo das sanções previstas neste Edital.

15.2.1. Alternativamente à convocação para comparecer perante o órgão ou entidade para a assinatura do Termo de Contrato ou aceite do instrumento equivalente, a Administração poderá encaminhá-lo para assinatura ou aceite da Adjudicatária, mediante correspondência postal com aviso de recebimento (AR) ou meio eletrônico, para que seja assinado ou aceito no prazo de 03 dias, a contar da data de seu recebimento.

15.2.2. O prazo previsto no subitem anterior poderá ser prorrogado, por igual período, por solicitação justificada do adjudicatário e aceita pela Administração

19.3. O Aceite da Nota de Empenho ou do instrumento equivalente, emitida à empresa adjudicada, implica no reconhecimento de que:

15.3.3. Referida Nota está substituindo o contrato, aplicando-se à relação de negócios ali estabelecida as disposições da Lei nº 14.133/2021;

15.3.2. A contratada se vincula à sua proposta e às previsões contidas no edital e seus anexos;

15.3.3. A contratada reconhece que as hipóteses de rescisão são aquelas previstas no artigo 137 da Lei nº 14.133/2021 e reconhece os direitos da Administração previstos nos artigos 138 e 139 da mesma Lei.

15.4. O prazo de vigência da contratação é o estabelecido no Termo de Referência.

15.5. Previamente à contratação a Administração realizará consultas para identificar possível suspensão temporária de participação em licitação, no âmbito do órgão ou entidade, proibição de contratar com o Poder Público, bem como ocorrências impeditivas indiretas, observado o disposto no art. 29, da Instrução Normativa nº 03/2018, e nos termos do art. 6º, III, da Lei nº 10.522/2002, consulta prévia ao CADIN.

15.6. Na assinatura do contrato, será exigida a comprovação das condições de habilitação consignadas neste Edital, as quais deverão ser mantidas pelo licitante durante a vigência do contrato.

**ESTADO DO MARANHÃO
MUNICÍPIO DE CHAPADINHA
PREFEITURA MUNICIPAL DE CHAPADINHA**

15.6.1. Na hipótese de irregularidade, o contratado deverá regularizar a sua situação perante o cadastro no prazo de até 05 (cinco) dias úteis, sob pena de aplicação das penalidades previstas no edital e anexos.

15.8. Na hipótese de o vencedor da licitação não comprovar as condições de habilitação consignadas no edital ou se recusar a assinar o contrato ou a ata de registro de preços, a Administração, sem prejuízo da aplicação das sanções das demais cominações legais cabíveis a esse licitante, poderá convocar outro licitante, respeitada a ordem de classificação, para, após a comprovação dos requisitos para habilitação, analisada a proposta e eventuais documentos complementares e, feita a negociação, assinar o contrato ou a ata de registro de preços.

20

20. DO REAJUSTAMENTO EM SENTIDO GERAL.

20.1. As regras acerca do reajustamento em sentido geral do valor contratual são as estabelecidas no Termo de Referência, anexo a este Edital.

21. DO RECEBIMENTO DO OBJETO E DA FISCALIZAÇÃO.

21.1. Os critérios de recebimento e aceitação do objeto e de fiscalização estão previstos no Termo de Referência.

22. DAS OBRIGAÇÕES DA CONTRATANTE E DA CONTRATADA.

22.1. As obrigações da Contratante e da Contratada são as estabelecidas no Termo de Referência.

23. DO PAGAMENTO.

23.1. As regras acerca do pagamento são as estabelecidas no Termo de Referência, anexo a este Edital.

24. DAS SANÇÕES ADMINISTRATIVAS.

24.1. Comete infração administrativa, nos termos da Lei nº 14.133/2021, o licitante/adjudicatário que:

24.1.1. Der causa à inexecução parcial ou total do contrato;

24.1.2. Deixar de entregar os documentos exigidos no certame;

24.1.3. Não manter a proposta, salvo em decorrência de fato superveniente devidamente justificado;

24.1.4. Não assinar o termo de contrato ou aceitar/retirar o instrumento equivalente, quando convocado dentro do prazo de validade da proposta;

24.1.5. Ensejar o retardamento da execução ou entrega do objeto da licitação sem motivo justificado;

24.1.6. Apresentar declaração ou documentação falsa;

24.1.7. Fraudar a licitação ou praticar ato fraudulento na execução do contrato;

24.1.8. Comportar-se de modo inidôneo ou cometer fraude de qualquer natureza;

24.1.9. Praticar atos ilícitos com vistas a frustrar os objetivos da licitação;



**ESTADO DO MARANHÃO
MUNICÍPIO DE CHAPADINHA
PREFEITURA MUNICIPAL DE CHAPADINHA**

24.1.10. Praticar ato lesivo previsto no art. 5º da Lei nº 12.846/2013.

21.2. O licitante/adjudicatário que cometer qualquer das infrações discriminadas nos subitens anteriores ficará sujeito, sem prejuízo da responsabilidade civil e criminal, às seguintes sanções:

- a) Advertência por escrito;
- b) Multa;
- c) Impedimento de licitar e contratar;
- d) Declaração de inidoneidade para licitar ou contratar.

21.3. A penalidade de multa pode ser aplicada cumulativamente com as demais sanções.

21.4. Do ato que aplicar a penalidade caberá recurso, no prazo de 15 (quinze) dias úteis, a contar da ciência da intimação, podendo a autoridade que tiver proferido o ato reconsiderar sua decisão ou, no prazo de 05 (cinco) dias encaminhá-lo devidamente informado para a apreciação e decisão superior, no prazo de 20 (vinte) dias úteis.

21.5. Serão publicadas na Imprensa Oficial do Município, as sanções administrativas previstas no ITEM 17.2, c, d, deste edital, inclusive a reabilitação perante a Administração Pública.

21.6. DA FRAUDE E DA CORRUPÇÃO - Os licitantes e o contratado devem observar e fazer observar, por seus fornecedores e subcontratados, se admitida à subcontratação, o mais alto padrão de ética durante todo o processo de licitação, de contratação e de execução do objeto contratual.

21.6.1. PARA OS PROPÓSITOS DESTA CLÁUSULA, DEFINEM-SE AS SEGUINTE PRÁTICAS:

- a) **PRÁTICA CORRUPTA:** Oferecer, dar, receber ou solicitar, direta ou indiretamente, qualquer vantagem com o objetivo de influenciar a ação de servidor público no processo de licitação ou na execução do contrato;
- b) **PRÁTICA FRAUDULENTA:** A falsificação ou omissão dos fatos, com o objetivo de influenciar o processo de licitação ou de execução do contrato;
- c) **PRÁTICA CONCERTADA:** Esquematizar ou estabelecer um acordo entre dois ou mais licitantes, com ou sem o conhecimento de representantes ou prepostos do órgão licitador, visando estabelecer preços em níveis artificiais e não-competitivos;
- d) **PRÁTICA COERCITIVA:** Causar danos ou ameaçar causar dano, direta ou indiretamente, às pessoas ou sua propriedade, visando influenciar sua participação em um processo licitatório ou afetar a execução do contrato.
- e) **PRÁTICA OBSTRUTIVA:** Destruir, falsificar, alterar ou ocultar provas em inspeções ou fazer declarações falsas aos representantes do organismo financeiro multilateral, com o objetivo de impedir materialmente a apuração de alegações de prática prevista acima; atos cuja intenção seja impedir materialmente o exercício do direito de o organismo financeiro multilateral promover inspeção.

25. DA IMPUGNAÇÃO AO EDITAL E DO PEDIDO DE ESCLARECIMENTO.

25.1. Até 03 (três) dias úteis antes da data designada para a abertura da sessão pública, qualquer pessoa poderá impugnar este Edital e/ou apresentar pedido de esclarecimento.



**ESTADO DO MARANHÃO
MUNICIPIO DE CHAPADINHA
PREFEITURA MUNICIPAL DE CHAPADINHA**

25.2. A IMPUGNAÇÃO e/ou PEDIDO DE ESCLARECIMENTO DEVERÃO ser feitos EXCLUSIVAMENTE por FORMA ELETRÔNICA no sistema www.portaldecompraspublicas.com.br.

25.3. A resposta à impugnação ou ao pedido de esclarecimento será divulgada no Portal de Compras Públicas no prazo de até 3 (três) dias úteis, limitado ao último dia útil anterior à data da abertura do certame.

25.4. Acolhida a impugnação, será definida e publicada nova data para a realização do certame.

25.5. As impugnações e pedidos de esclarecimentos não suspendem os prazos previstos no certame, salvo quando se amoldarem ao art. 55 parágrafo 1º, da Lei nº 14.133/2021.

25.5.1. A concessão de efeito suspensivo à impugnação é medida excepcional e deverá ser motivada pelo Agente de Contratação, nos autos do processo de licitação.

25.6. As respostas aos pedidos de esclarecimentos serão divulgadas pelo sistema e vincularão os participantes e a administração.

25.7. As respostas às impugnações e aos esclarecimentos solicitados, bem como outros avisos de ordem geral, serão cadastradas no sítio www.portaldecompraspublicas.com.br, sendo de responsabilidade dos licitantes, seu acompanhamento.

25.8. A petição de impugnação apresentada por empresa deve ser firmada por sócio, pessoa designada para a administração da sociedade empresária, ou procurador, e vir acompanhada, conforme o caso, de estatuto ou contrato social e suas posteriores alterações, se houver, do ato de designação do administrador, ou de procuração pública ou particular (instrumento de mandato com poderes para impugnar o Edital).

26. DAS DISPOSIÇÕES GERAIS.

26.1. Da sessão pública da Concorrência divulgar-se-á Ata no sistema eletrônico.

26.2. Não havendo expediente ou ocorrendo qualquer fato superveniente que impeça a realização do certame na data marcada, a sessão será automaticamente transferida para o primeiro dia útil subsequente, no mesmo horário anteriormente estabelecido, desde que não haja comunicação em contrário, pelo Agente de Contratação.

26.3. Todas as referências de tempo no Edital, no aviso e durante a sessão pública observarão o horário de Brasília – DF.

26.4. No julgamento das propostas e da habilitação, o Agente de Contratação poderá sanar erros ou falhas que não alterem a substância das propostas, dos documentos e sua validade jurídica, mediante despacho fundamentado, registrado em ata e acessível a todos, atribuindo-lhes validade e eficácia para fins de habilitação e classificação.

26.5. A homologação do resultado desta licitação não implicará direito à contratação.

26.6. As normas disciplinadoras da licitação serão sempre interpretadas em favor da ampliação da disputa entre os interessados, desde que não comprometam o interesse da Administração, o princípio da isonomia, a finalidade e a segurança da contratação.



**ESTADO DO MARANHÃO
MUNICÍPIO DE CHAPADINHA
PREFEITURA MUNICIPAL DE CHAPADINHA**

26.7. Os licitantes assumem todos os custos de preparação e apresentação de suas propostas e a Administração não será, em nenhum caso, responsável por esses custos, independentemente da condução ou do resultado do processo licitatório.

26.8. Na contagem dos prazos estabelecidos neste Edital e seus Anexos, excluir-se-á o dia do início e incluir-se-á o do vencimento. Só se iniciam e vencem os prazos em dias de expediente na Administração.

26.9. O desatendimento de exigências formais não essenciais não importará o afastamento do licitante, desde que seja possível o aproveitamento do ato, observados os princípios da isonomia e do interesse público.

26.10. O licitante é o responsável pela fidelidade e legitimidade das informações prestadas e dos documentos apresentados em qualquer fase da licitação.

26.10.1. A falsidade de qualquer documento apresentado ou a inverdade das informações nele contidas implicará a imediata desclassificação do proponente que o tiver apresentado, ou, caso tenha sido o vencedor, a rescisão do contrato ou do documento equivalente, sem prejuízo das demais sanções cabíveis.

26.11. Em caso de divergência entre disposições deste Edital e de seus anexos ou demais peças que compõem o processo, prevalecerá as deste Edital.

26.12. A Prefeitura Municipal de Chapadinho, poderá revogar este Concorrência por razões de interesse público decorrente de fato superveniente que constitua óbice manifesto e incontornável, ou anulá-lo por ilegalidade, de ofício ou por provocação de terceiros, salvo quando for viável a convalidação do ato ou do procedimento viciado, desde que observados os princípios da ampla defesa e contraditório.

26.12.1. A anulação da Concorrência induz à do contrato.

24.12.2. A anulação da licitação por motivo de ilegalidade não gera obrigação de indenizar.

26.13. É facultado à Autoridade Superior, em qualquer fase deste Concorrência, promover diligência destinada a esclarecer ou completar a instrução do processo, vedada a inclusão posterior de informação ou de documentos que deveriam ter sido apresentados para fins de classificação e habilitação.

26.14. O Edital está disponibilizado, na íntegra, no endereço eletrônico: www.portaldecompraspublicas.com.br, e também poderão ser lidos e/ou obtidos no endereço Av. Presidente Vargas, nº 310 – Centro, Chapadinho/MA, CEP: 65.500-000, nos dias úteis, no horário das 08 às 12h, no mesmo endereço e período em que os autos do processo administrativo permanecerão com acesso e vista franqueada aos interessados.

26.15. Integram este Edital, para todos os fins e efeitos, os seguintes anexos:

ANEXO I – PROJETO TÉCNICO

ANEXO II - MODELO DE PROPOSTA DE PREÇOS;

ANEXO III – MODELO DE DECLARAÇÃO DE SUJEIÇÃO ÀS CONDIÇÕES ESTABELECIDAS NO EDITAL E DE INEXISTÊNCIA DE FATOS SUPERVENIENTES IMPEDITIVOS DA HABILITAÇÃO;

ANEXO IV – MODELO DE DECLARAÇÃO NOS TERMOS DO INCISO XXXIII, ART. 7º DA CONSTITUIÇÃO FEDERAL;

ANEXO V – MODELO DE DECLARAÇÃO DE ELABORAÇÃO INDEPENDENTE DE PROPOSTA;

ANEXO VI – MODELO DE DECLARAÇÃO DO PORTE DA EMPRESA;



**ESTADO DO MARANHÃO
MUNICÍPIO DE CHAPADINHA
PREFEITURA MUNICIPAL DE CHAPADINHA**

ANEXO VII – MODELO DE DECLARAÇÃO DE IDONEIDADE;

ANEXO VIII – DECLARAÇÃO DE CUMPRIMENTO DOS REQUISITOS DE HABILITAÇÃO;

ANEXO IX – MINUTA DO CONTRATO;

Chapadinho (MA), 23 de Fevereiro de 2024

**AGENTE DE CONTRATAÇÃO MUNICIPAL
Luciano de Souza Gomes**



ESTADO DO MARANHÃO
MUNICÍPIO DE CHAPADINHA
PREFEITURA MUNICIPAL DE CHAPADINHA

ANEXO I – PROJETO TÉCNICO

SECRETARIA DE
INFRAESTRUTURA
E URBANISMO



PREFEITURA MUNICIPAL
CHAPADINHA
Compromisso e Desenvolvimento

ESTADO DO MARANHÃO
PREFEITURA MUNICIPAL DE CHAPADINHA
SECRETARIA MUNICIPAL DE INFRAESTRUTURA E URBANISMO

**PROJETO DE CONSTRUÇÃO DA U.I JOÃO GOMES
NO MUNICÍPIO DE CHAPADINHA.**

CHAPADINHA - MA / AREAL

**Chapadinho- MA
FEVEREIRO/2024**



SECRETARIA DE
INFRAESTRUTURA
E URBANISMO



PREFEITURA MUNICIPAL
CHAPADINHA
Compromisso e Desenvolvimento

ESTADO DO MARANHÃO
PREFEITURA MUNICIPAL DE CHAPADINHA
SECRETARIA MUNICIPAL DE INFRAESTRUTURA E URBANISMO

SUMÁRIO

I-MEMORIAL DESCRITO E ESPECIFICAÇÕES TÉCNICAS

II-ORÇAMENTO E CRONOGRAMA FÍSICO-FINANCEIRO

III- PLANTAS E ANEXOS

SECRETARIA DE
INFRAESTRUTURA
E URBANISMO



PREFEITURA MUNICIPAL
CHAPADINHA
Compromisso e Desenvolvimento

ESTADO DO MARANHÃO
PREFEITURA MUNICIPAL DE CHAPADINHA
SECRETARIA MUNICIPAL DE INFRAESTRUTURA E URBANISMO

**MEMORIAL DESCRITIVO E
ESPECIFICAÇÕES TÉCNICAS**



ESTADO DO MARANHÃO
PREFEITURA MUNICIPAL DE CHAPADINHA
SECRETARIA MUNICIPAL DE INFRAESTRUTURA E URBANISMO

MEMORIAL DESCRITIVO DE ESPECIFICAÇÕES TÉCNICAS

OBRA:

Construção de uma unidade escolar com 12 salas de aula, e demais dependências, denominada U.I João Gomes

ENDEREÇO:

Av. José Sarney, S/N, Bairro areal, Chapadinha – MA

RESPONSÁVEL TÉCNICO:

Engenheiro Civil – Lucas de Barros Monteles, CREA - MA 111983915-7

Lucas de Barros Monteles
Engenheiro civil
CREA-MA 111983915-7

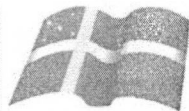

ESTADO DO MARANHÃO
PREFEITURA MUNICIPAL DE CHAPADINHA
SECRETARIA MUNICIPAL DE INFRAESTRUTURA E URBANISMO

1. INTRODUÇÃO

1.1 OBJETIVO DO DOCUMENTO

O memorial descritivo, como parte integrante de um projeto, tem a finalidade de caracterizar criteriosamente todos os materiais e componentes envolvidos, bem como a sistemática construtiva utilizada, constam no presente memorial a descrição dos elementos constituintes do projeto arquitetônico, com suas respectivas sequências executivas e especificações.

2. ARQUITETURA

2.1 CONSIDERAÇÕES GERAIS

Trata-se do projeto de Construção da U.I João gomes, na cidade de Chapadinho, Maranhão. O referido projeto apresenta área total construída de 1.490,38 m².

Todos os materiais a serem utilizados na obra devem ser de qualidade e satisfazer rigorosamente todas as especificações contidas neste memorial e respectivos projetos.

2.2 SISTEMAS CONSTRUTIVOS

A arquitetura segue o sistema construtivo de paredes em alvenaria de blocos cerâmicos, emassadas e pintadas, cobertura da edificação com telha de cerâmica e cobertura do pátio com telha metálica, instalações elétricas, esquadrias em madeira e metálicas, piso cerâmico, pintura em paredes, pintura em esquadrias de madeira e metálicas e limpeza final da obra.

Todos os serviços serão executados segundo as normas técnicas e especificações. Os projetos, a execução e a fiscalização da obra deverão possuir registro no Conselho Regional de Engenharia e Agronomia (CREA) ou Conselho de Arquitetura e Urbanismo (CAU), assim como nos demais órgãos necessários à legalização da obra.

3. ELEMENTOS CONSTRUTIVOS

3.1. SERVIÇOS PRELIMINARES

3.1.1 PLACA DA OBRA

No empreendimento deverá ser fixada em um local visível e de acordo com as normas do CREA-MA, uma placa de identificação nas dimensões 1,50x2,00m, confeccionada em material resistente às intempéries, contendo informações relativas à obra e a placa deverá ser instalada em local de fácil visibilidade e o fornecimento, serviços de instalação e manutenção durante a execução da obra serão atribuídos ao Empreiteiro. Será instalada uma placa para todo o projeto.

3.1.2 LIMPEZA E REGULARIZAÇÃO

Deverá ser realizada a limpeza e regularização do terreno destinado a construção das dependências de forma manual, com a remoção dos resíduos.



ESTADO DO MARANHÃO
PREFEITURA MUNICIPAL DE CHAPADINHA
SECRETARIA MUNICIPAL DE INFRAESTRUTURA E URBANISMO

3.1.3 LOCAÇÃO DA OBRA

A locação da obra será feita preferencialmente por instrumentos, sendo o construtor responsável por sua correta execução. As cotas de implantação da obra serão fornecidas pelo projeto de arquitetura.

4.0 MOVIMENTAÇÕES DE TERRA

Para levantamento dos volumes de terra a serem escavados e/ou aterrados, devem ser utilizados os níveis referentes ao projeto arquitetônico da edificação bem como o nível atual da edificação.

A determinação dos volumes deverá ser realizada através de seções espaçadas entre si, tanto na direção vertical quanto horizontal. Os serviços de escavação de valas para infraestrutura do prédio, aterro e reaterro.

5.0 INFRAESTRUTURA

5.1 ALICERCE

Alvenaria de embasamento de pedra de mão (rachão) argamassada, com argamassa de cimento e areia, traço 1:6.

5.2 SAPATAS ISOLADAS

Utilizará serviços de lastro de concreto magro E=5cm, fabricação, montagem e desmontagem de fôrmas para sapatas em chapa de compensado resinado, com armação de aço CA-50 de 10mm e estribos de aço CA- 60 de 5mm, executado com concreto FCK=20MPa, preparo mecânico com betoneira e lançado com uso de balde, realizando adensamento e acabamento conforme descrito na planilha orçamentaria.

5.3 CINTA DE ARMAÇÃO INFERIOR

Será realizado os serviços de fabricação, montagem e desmontagem de fôrmas para vigas baldrames em chapa de madeira compensada resinada E=18mm, 7 utilizações, com armação de aço CA-50 de 10mm e estribos de aço CA- 60 de 5mm, executado com concreto FCK=20MPa, preparo mecânico com betoneira e lançado com uso de balde, conforme planilha orçamentária. Deverá ser executado o serviço de impermeabilização das vigas baldrames, aplicando tinta asfáltica com produto que atenda os padrões de qualidade exigidos, de acordo com planilha orçamentária.

6.0 ESTRUTURAS DE CONCRETO ARMADO

6.1 PILARES

As formas dos pilares deverão ser apumadas e escoradas apropriadamente, utilizando-se madeira de qualidade, sem a presença de desvios dimensionais, fendas, arqueamento, encurvamento, perfuração por insetos ou podridão, montagem e desmontagem de

ESTADO DO MARANHÃO
PREFEITURA MUNICIPAL DE CHAPADINHA
SECRETARIA MUNICIPAL DE INFRAESTRUTURA E URBANISMO

fôrmas para pilares em compensado E=14mm, 7 utilizações, com armação de aço CA-50 de 10mm e estribos de aço CA- 60 de 5mm, executado com concreto FCK=20MPA, preparo mecânico com betoneira e lançado com uso de balde, conforme descrito na planilha orçamentaria.

6.2 CINTA DE ARMAÇÃO SUPERIOR

Fabricação, montagem e desmontagem de fôrmas para vigas em chapa de madeira compensada E=18mm, 07 utilizações, com armação de aço CA-50 de 10mm e estribos de aço CA- 60 de 5mm, executado com concreto FCK=20Mpa, preparo mecânico com betoneira e lançado com uso de balde, conforme descrito na planilha orçamentaria.

6.3 LAJE TÉCNICA DE COBERTURA DA ENTRADA

Será realizado os serviços de fabricação, montagem e concretagem de laje pré-moldadas (lajota e vigota) com armação de aço CA-60 DE 4,2 mm. A mesma conta com impermeabilização com vedlaje ou similar.

7.0 ALVENARIA

Tijolos cerâmicos de seis furos 9x14x19cm, de primeira qualidade, leves, sonoros, duros, com as faces planas, cor uniforme; os serviços de alvenaria de vedação de blocos cerâmicos, descritos acima com argamassa de assentamento com preparo em betoneira e execução de verga moldada in loco em concreto para janelas. Deverão ser executadas as contravergas para janelas in loco em concreto com dimensões de 10x10cm, de forma que o transpasse seja de 20cm para cada um dos lados, para garantir uma distribuição de cargas uniformes.

8.0 COBERTURA

8.1 EDIFICAÇÃO

Fabricação e instalação de meia tesoura de madeira e trama de madeira composta por e caibros com terças para telhado de até duas águas, telhamento com telha cerâmica, com inclinação de 25%.

Fixação de pingadeira de concreto, moldado in loco, e rufo em aço galvanizado.

8.2 COBERTURA METÁLICA

Cobertura com estrutura metálica treliçada e telhamento com telha metálica em chapa de aço galvanizado ondulada e= 0,5mm, com inclinação de 12%.

9.0 REVESTIMENTO

Foram definidos para acabamento materiais padronizados, resistentes e de fácil aplicação. Antes da execução do revestimento, deve-se deixar transcórrer tempo suficiente para o assentamento da alvenaria (aproximadamente 7 dias) e constatar se as juntas estão completamente curadas.

ESTADO DO MARANHÃO
PREFEITURA MUNICIPAL DE CHAPADINHA
SECRETARIA MUNICIPAL DE INFRAESTRUTURA E URBANISMO

Todas as paredes construídas especificadas no projeto, devem receber chapisco e reboco com argamassa, e emboço para recebimento de cerâmica.

Deverá ser executado o assentamento de revestimento cerâmico nas paredes internas dos banheiros, lavabos e cozinha com placas tipo esmaltada extra de dimensões 33x45 cm ou similar, na parte externa deverá ser aplicado revestimento cerâmico para parede 10x10cm, cor azul e perfil metálico, e rodapé cerâmico na altura de 7cm em locais onde não haverá revestimento cerâmico de parede, conforme detalhamento do projeto e planilha orçamentária.

10.0 PAVIMENTAÇÃO

Contrapiso em concreto, preparo mecânico, espessura 6 cm nas áreas internas, e até 30 cm em piso de concreto externo da circulação. Na escola deverá ser executado assentamento de revestimento cerâmico com placas 60x60 esmaltado, cor branco neve ou similar e na circulação piso granilite.

Fixação de soleira de granito cinza andorinha, L=15cm, E=2cm na porta de entrada dos cômodos dos banheiros e salas de aula.

Execução de rampa de acessibilidade de concreto para acesso na calçada externa do prédio.

Fornecimento e plantio de grama em área permeável da fachada, conforme projeto.

11.0 ESQUADRIAS

11.1 PORTAS

Porta de abrir em madeira de lei, almofadadas, fechadura tipo cilindro, acabamento cromado, maçaneta tipo alavanca, forras e alizares de acordo com tamanho da esquadria, dimensões especificadas no projeto.

*Forras e alizares de acordo com tamanho da esquadria.

*Deverá ser fornecida, montada e instalada, com os itens, dobradiças, fechadura descritas e instaladas.

11.2 JANELAS

Janelas tipo basculante para banheiros, e janela de correr 4 folhas em alumínio com vidro 6mm para todas as salas e demais dependências, cada uma de acordo com suas especificações contidas em projeto.

11.3 GRADES

Todas as grades deverão ser em barra quadrada de ferro metalon, soldadas, aparelhadas e lixadas; pintura em esmalte sintético nas cores descritas no projeto, o tamanho das grades deve cobrir

ESTADO DO MARANHÃO
PREFEITURA MUNICIPAL DE CHAPADINHA
SECRETARIA MUNICIPAL DE INFRAESTRUTURA E URBANISMO

por total os vãos das janelas e em porta metálica que permite acesso à lavanderia, sendo-as fixadas ou chumbadas na alvenaria.

12.0 INSTALAÇÕES ELÉTRICAS

12.1 PONTOS DE TOMADA E ILUMINAÇÃO

Ponto de iluminação residência, incluindo interruptor simples, caixa elétrica, eletroduto, cabo, rasgo, quebra e chumbamento.

Ponto de tomada residência, incluindo tomada 10A/250v, caixa elétrica, eletroduto, cabo, rasgo, quebra e chumbamento.

luminárias de sobrepor tubular LED, fornecimento e instalação.

luminárias arandela tipo tartaruga com grade de sobrepor, com 1 lâmpada LED de 15w, fornecimento e instalação.

Independente do aspecto estético desejado serão observadas as seguintes recomendações:

- Os aparelhos destinados a ficarem embutidos, devem ser construídos de material incombustível e que não sejam danificados sob condições normais de serviço.

- Aparelhos destinados a funcionarem expostos ao tempo ou em locais úmidos, devem ser construídos de forma a impedir a penetração da umidade em eletroduto, lâmpada, porta lâmpada e demais componentes elétricos.

12.2 QUADRO E DISJUNTORES

O quadro de distribuição de luz e força serão de PVC de sobrepor para 36 disjuntores tipo DIN, equipadas com disjuntores monopolar tipo DIN, de 20A, 25A, E 90A, com o dispositivo de proteção contra surto de tensão DPS nas fases de 20KA 175V.

12.3 CABOS E FIOS (CONDUTORES) E ELETRODUTOS

Instalação de eletrodutos flexíveis corrugados 25mm (3/4") para cabos e cobre flexível isolado com seção de 1,5mm² para iluminação e cabo de cobre flexível isolado de 2,5mm² para tomadas. Para ar condicionados serão instalados eletrodutos do tipo flexível corrugado reforçado, PVC, DN 25 mm (3/4") e cabo de cobre flexível isolado 6mm². Conforme planilha orçamentária.

12.4 SISTEMA DE ATERAMENTO

Deverá ser instalado aterramento com haste 3/4" x 2,40 m, e cabo cobre nu 25 mm² com caixa de inspeção da terra, em quadro de medição.

ESTADO DO MARANHÃO
PREFEITURA MUNICIPAL DE CHAPADINHA
SECRETARIA MUNICIPAL DE INFRAESTRUTURA E URBANISMO

13.0 INSTALAÇÃO DE COMBATE A INCÊNDIO E PÂNICO

Foram definidos para o sistema de combate a incêndio, a instalação de pontos de tomada residencial alta, incluindo tomada 10A/250v, caixa elétrica, eletroduto, cabo, rasgo, quebra e chumbamento, para atender as luminárias de emergência, com 30 lâmpadas LED de 2W, sem reator.

Placas de sinalização de segurança contra incêndio, fotoluminescente, quadrada, 20 x 20 cm e placas retangulares de avisos de saída, 25 x 10 cm, deverão estar fixadas abaixo de cada luminária indicando a saída do prédio em caso de emergência, cada cômodo deverá conter uma luminária de emergência com uma placa de sinalização.

Deverá ser fixado na parede através de um suporte o extintor de incêndio portátil com carga de PQS de 6 kg, classe BC, sinalizados com placas de identificação.

14.0 INSTALAÇÕES HIDROSANITÁRIAS

14.1 INSTALAÇÕES HIDRÁULICAS

A execução dos serviços deverá atender às prescrições contidas nas normas da ABNT, as especificações e ao projeto específico, além das recomendações e prescrições dos fabricantes para os diversos materiais.

Na execução dos serviços serão utilizados materiais que ofereçam garantia de bom funcionamento além de mão de obra capacitada.

As instalações de esgoto deverão obedecer às seguintes prescrições:

- Facilidade de inspeção;
- Declividade contínua e alinhamentos perfeitos entre caixas de inspeção;
- Declividade mínima de 2% para tubos com diâmetro nominal igual ou inferior a 75 mm e de 1% para tubos com diâmetro nominal superior a 100 mm;
- As ligações entre segmentos de tubulação deverão ocorrer nas caixas de passagens ou através de peças especiais;
- As tubulações e conexões serão em PVC para esgoto soldável, obedecendo aos diâmetros especificados em projeto.

Durante a construção e até a montagem dos aparelhos, as extremidades livres das canalizações serão vedadas com bujões rosqueados ou plugues convenientemente apertados, não sendo admitido para tal fim, o uso de buchas de madeira ou papel.

14.2 INSTALAÇÕES SANITÁRIAS

A execução dos serviços deverá atender às prescrições contidas nas normas da ABNT, as especificações e ao projeto específico, além das recomendações e prescrições dos fabricantes para os diversos materiais.

Na execução dos serviços serão utilizados materiais que ofereçam garantia de bom funcionamento além de mão de obra capacitada.

ESTADO DO MARANHÃO
PREFEITURA MUNICIPAL DE CHAPADINHA
SECRETARIA MUNICIPAL DE INFRAESTRUTURA E URBANISMO

As instalações de esgoto deverão obedecer às seguintes prescrições:

- facilidade de inspeção;
- declividade contínua e alinhamentos perfeitos entre caixas de inspeção;
- declividade mínima de 2% para tubos com diâmetro nominal igual ou inferior a 75 mm e de 1% para tubos com diâmetro nominal superior a 100 mm;
- as ligações entre segmentos de tubulação deverão ocorrer nas caixas ou através de peças especiais;

As tubulações e conexões serão em PVC para esgoto soldável, obedecendo aos diâmetros especificados em projeto.

14.3 LOUÇAS, ACESSÓRIOS E METAIS

Assentamento de bancada, em granito cinza andorinha, e=3cm, engastado na alvenaria conforme projeto arquitetônico.

Deverá ser instalada cubas de embutir circular, incluso sifão, válvula para pia, engate e torneira, após a colocação, deverá ser verificado o funcionamento da instalação, a bacia sanitária deverá ser fixado com parafusos fornecidos pelos fabricantes além de rejuntamento entre a bacia e o piso para acabamento final, instalação de mictórios de louça branca, bacia sanitária para cadeirante c/ assento, instalação de barras de apoio reta em aço inox de 80 e 60 cm.

Instalação de tanque de mármore sintético, cuba de inox de embutir e torneira para cozinha.

Deverão ser instalados papeleira de parede em metal nos banheiros, todos os acessórios deverão ser executados de acordo com as normas dos fabricantes.

14.4 DRENO AR CONDICIONADO

Instalação de tudo de PVC DN 25mm com conexões para dreno do ar-condicionado, conforme planilha orçamentária e projeto.

14.5 ÁGUAS PLUVIAIS

Instalação de tudo de PVC DN 150mm, com interligação através de galerias de alvenaria, conforme planilha orçamentária

15.0 FORRO

Será instalado forro de PVC frisado, com medidas de 8mmx20x6m, em todos os cômodos internos da escola, no projeto está especificado a sua altura, a base de sustentação poderá ser a parte inferior a estrutura da cobertura, deverá ser executado por um profissional da área.



ESTADO DO MARANHÃO
PREFEITURA MUNICIPAL DE CHAPADINHA
SECRETARIA MUNICIPAL DE INFRAESTRUTURA E URBANISMO

16.0 PINTURA

16.1 PINTURA INTERNA

Nas paredes internas receberão fundo selador acrílico, aplicação e lixamento de massa látex, para aplicação manual de pintura com tinta látex acrílica duas demãos, conforme especificações contidas no projeto.

16.2 PINTURA EXTERNA

As paredes externas receberão fundo selador acrílico, aplicação e lixamento de massa acrílica com textura, para aplicação manual de pintura acrílica para fachadas sobre reboco desempenado, conforme especificações contidas no projeto.

16.3 PINTURA ESQUADRIAS

As esquadrias metálicas receberão pintura com tinta esmalte sintético acetinado, aplicado com rolo ou pincel em superfícies metálicas, conforme especificações contidas no projeto.

As esquadrias em madeira receberão pintura com tinta esmalte sintético acetinado, aplicado com rolo ou pincel, conforme especificações contidas no projeto.

17 MURO E FACHADA

17.1 MOVIMENTAÇÕES DE TERRA

Para levantamento dos volumes de terra a serem escavados e/ou aterrados, devem ser utilizados os níveis referentes ao projeto arquitetônico da edificação bem como o nível atual da edificação.

A determinação dos volumes deverá ser realizada através de seções espaçadas entre si, tanto na direção vertical quanto horizontal.

17.2 ALICERCE

Alvenaria de embasamento de pedra de mão (rachão) argamassada, com argamassa de cimento e areia, traço 1:6.

17.3 BLOCOS DE FUNDAÇÃO

Utilizará serviços de lastro de concreto magro E= 5cm, fabricação, montagem e desmontagem de fôrmas para sapatas em chapa de madeira maciça, executado com concreto FCK=20MPa, preparo mecânico com betoneira e lançado com uso de balde, conforme descrito na planilha orçamentaria.

17.4 CINTA DE ARMAÇÃO INFERIOR

Será realizado os serviços de fabricação, montagem e desmontagem de fôrmas para vigas baldrame em chapa de madeira compensada plastificada E=12mm, 10 utilizações, com armação de aço CA-50 de 8mm e estribos de aço CA- 60 de 5mm, executado com concreto FCK=20MPa, preparo mecânico com betoneira e lançado com uso de balde, conforme descrito na planilha orçamentaria.

ESTADO DO MARANHÃO
PREFEITURA MUNICIPAL DE CHAPADINHA
SECRETARIA MUNICIPAL DE INFRAESTRUTURA E URBANISMO

Deverá ser executado o serviço de impermeabilização das vigas baldrame, com tinta asfáltica de forma que atendam os padrões de qualidade exigidos.

17.5 PILARES

As formas dos pilares deverão ser apumadas e escoradas apropriadamente, utilizando-se madeira de qualidade, sem a presença de desvios dimensionais, fendas, arqueamento, encurvamento, perfuração por insetos ou podridão, montagem e desmontagem de fôrmas para pilares em compensado E=12mm, 3 utilizações, com armação de aço CA-50 de 6.3mm e estribos de aço CA- 60 de 4.2mm, executado com concreto FCK=20MPA, preparo mecânico com betoneira e lançado com uso de balde, conforme descrito na planilha orçamentaria.

17.6 ALVENARIA

Tijolos cerâmicos de seis furos 9x14x19cm, de primeira qualidade, leves, sonoros, duros, com as faces planas, cor uniforme; os serviços de alvenaria de vedação de blocos cerâmicos, descritos acima com argamassa de assentamento com preparo em betoneira.

17.7 GRADIL

Todas as grades deverão ser em barra de metalon 20x20mm, soldadas, aparelhadas e lixadas; pintura em esmalte sintético nas cores descritas no projeto.

17.8 PORTÃO DE ENTRADA

Deverá ser fixado portão de metalon e barra chata de ferro, c/ fechadura e dobradiça, de acordo com especificações do projeto.

18.0 PINTURAS E ACABAMENTOS

18.1 INTERNA E EXTERNA

As paredes externas receberão fundo selador acrílico, para aplicação manual de massa acrílica e aplicação manual de pintura com tinta látex acrílica em paredes externas, conforme especificações contidas no projeto.

19.0 SERVIÇOS FINAIS

Deverá ser realizada a limpeza geral da obra com auxílio de pano úmido em todos os revestimentos, soleiras, peitoril, bancadas, esquadrias de vidro e metálicas. Deverá ser instalado a placa de inauguração no hall de entrada.

SECRETARIA DE
INFRAESTRUTURA
E URBANISMO



PREFEITURA MUNICIPAL
CHAPADINHA
Compromisso e Desenvolvimento

ESTADO DO MARANHÃO
PREFEITURA MUNICIPAL DE CHAPADINHA
SECRETARIA MUNICIPAL DE INFRAESTRUTURA E URBANISMO

**ORÇAMENTO E CRONOGRAMA
FÍSICO - FINANCEIRO**

RESUMO DO ORÇAMENTO



OBRA:	CONSTRUÇÃO DA U. J. JOÃO GOMES C/ MURO	DATA :	08/02/2024		
DESCRIÇÃO:	CONSTRUÇÃO DA U. J. JOÃO GOMES C/ MURO	BDI :	28,82%		
LOCAL:	AV. JOSÉ SARNEY , S/N, BAIRRO AREAL	FORTE	VERSÃO	HORA	MES
CLIENTE:	PREFEITURA MUNICIPAL DE CHAPADINHA	CAEMA	2019/12	116,68%	-
UNIDADES:	1490,38M²	SEINFRA	026.1 COM DESONERAÇÃO	84,44%	47,48%
VALOR POR UNIDADE:	R\$ 2.327,90	SINAPI	2023/12 COM DESONERAÇÃO	82,97%	46,10%
		Composição	PRÓPRIA	0,00%	0,00%
					REF.
					12/2019
					10/2023
					01/2024

CÓDIGO	DESCRIÇÃO	PREÇO TOTAL	%
1	ADMINISTRAÇÃO LOCAL	62.966,16	1,81
2	DEMOLIÇÃO E REMOÇÃO	41.601,63	1,20
3	SERVIÇOS PRELIMINARES	52.824,52	1,52
4	BLOCO SALAS DE AULA	1.362.407,09	39,27
5	BLOCO COZINHA	364.262,53	10,50
6	BLOCO ADMINISTRAÇÃO	360.421,59	10,39
7	REDE DE ABASTECIMENTO	15.594,03	0,45
8	REDE DE ESGOTO SANITÁRIO	29.724,67	0,86
9	MURO E FACHADA	151.001,34	4,35
10	PAVIMENTAÇÃO E PAISAGISMO	77.158,57	2,22
11	MURO DO ESTACIONAMENTO EXTERNO	164.927,98	4,75
12	SERVIÇOS FINAIS	10.372,04	0,30
13	Benefícios e Despesas Indiretas (BDI)	776.198,15	22,37
		VALOR BDI TOTAL:	776.198,15
		VALOR ORÇAMENTO:	2.693.262,15
		VALOR TOTAL:	3.469.460,30

Lucas de Barros Montales
 Engenheiro civil
 CREA-MA 111983915-7

PLANILHA ORÇAMENTÁRIA



OBRA:	CONSTRUÇÃO DA U. J. JOÃO GOMES C/ MURO	DATA :	08/02/2024		
DESCRIÇÃO:	CONSTRUÇÃO DA U. J. JOÃO GOMES C/ MURO	BDI :	28,82%		
LOCAL:	AV. JOSÉ SARNEY , S/N, BAIRRO AREAL	FONTE	VERSÃO	HORA	MES
CLIENTE:	PREFEITURA MUNICIPAL DE CHAPADINA	CAEMA	2019/12	116,68%	-
UNIDADES:	1490,38MP	SEINFRA	028.1 COM DESONERAÇÃO	84,44%	47,48%
VALOR POR UNIDADE:	R\$ 2.327,90	SINAPI	2023/12 COM DESONERAÇÃO	82,97%	46,10%
		Composição	PRÓPRIA	0,00%	0,00%

ITEM	CÓDIGO	DESCRIÇÃO	FONTE	UNID	QUANTIDADE	PREÇO UNITÁRIO R\$	PREÇO TOTAL R\$
1	ADMINISTRAÇÃO LOCAL						62.966,16
1.1	COMP 001	ADMINISTRAÇÃO LOCAL	Composições Próprias	MES	12,00	5.247,18	62.966,16
2	DEMOLIÇÃO E REMOÇÃO						41.601,63
2.1	97625	DEMOLIÇÃO DE ALVENARIA PARA QUALQUER TIPO DE BLOCO, DE FORMA MECANIZADA, SEM REAPROVEITAMENTO. AF 09/2023	SINAPI	M3	97,50	52,49	5.117,78
2.2	104790	DEMOLIÇÃO DE PISO DE CONCRETO SIMPLES, DE FORMA MECANIZADA COM MARTELETE, SEM REAPROVEITAMENTO. AF 09/2023	SINAPI	M3	34,00	104,31	3.546,54
2.3	S00009	Remoção de telhamento com telhas cerâmicas	ORSE	m2	840,50	11,21	9.422,01
2.4	97647	REMOÇÃO DE TELHAS DE FIBROCIMENTO METÁLICA E CERÂMICA, DE FORMA MANUAL, SEM REAPROVEITAMENTO. AF 09/2023	SINAPI	M2	165,00	3,36	554,40
2.5	97626	DEMOLIÇÃO DE PILARES E VIGAS EM CONCRETO ARMADO, DE FORMA MANUAL, SEM REAPROVEITAMENTO. AF 09/2023	SINAPI	M3	20,00	541,67	10.833,40
2.6	C2533	TRANSPORTE DE MATERIAL, EXCETO ROCHA EM CAMINHÃO ATÉ 5 KM	SEINFRA	M3	330,00	32,17	10.616,10
2.7	C0708	CARGA MECANIZADA DE ENTULHO EM CAMINHÃO BASCULANTE	SEINFRA	M3	330,00	4,58	1.511,40
3	SERVIÇOS PRELIMINARES						52.824,52
3.1	S11397	PLACA DE OBRA EM LONA COM IMPRESSÃO DIGITAL 1,50 X 2,00M, INCLUSIVE ESTRUTURA EM METALON 20 X 20CM E ESCORAMENTO, INSTALADA	ORSE	un	1,00	750,00	750,00
3.2	S09937	Limpeza mecanizada do terreno c/ retroscavadeira (vegetação rasteira) inclusive carga e transporte - dmt até 1km	ORSE	m2	2.174,00	1,93	4.195,82
3.3	93584	EXECUÇÃO DE DEPÓSITO EM CANTEIRO DE OBRA EM CHAPA DE MADEIRA COMPENSADA, NÃO INCLUSO MOBILIÁRIO. AF 04/2016	SINAPI	M2	15,00	977,95	14.669,25
3.4	C2850	INSTALAÇÕES PROVISÓRIAS DE LUZ , FORÇA, TELEFONE E LÓGICA	SEINFRA	UN	1,00	1.676,69	1.676,69
3.5	C2851	INSTALAÇÕES PROVISÓRIAS DE ÁGUA	SEINFRA	UN	1,00	1.343,32	1.343,32
3.6	C3528	MUTIRÃO MISTO - LOCAÇÃO DA OBRA - EXECUÇÃO DE GABARITO	SEINFRA	M2	1.487,43	4,75	7.065,29
3.7	94319	ATERRO MANUAL DE VALAS COM SOLO ARGILO-ARENOSO. AF 08/2023	SINAPI	M3	308,61	74,93	23.124,15
4	BLOCO SALAS DE AULA						1.362.407,09
4.1	MOVIMENTAÇÕES DE TERRA						60.789,28
4.1.1	S02497	ESCAVAÇÃO MANUAL DE VALA PARA ALICERCE OU CAVA EM MATERIAL DE 1ª CATEGORIA, PROFUNDIDADE ATÉ 1,50M - 0,30 X 0,50 m	ORSE	m3	83,32	49,58	4.131,01
4.1.2	93358	ESCAVAÇÃO MANUAL DE VALA PARA SAPATAS	SINAPI	M3	54,27	80,86	4.388,27
4.1.3	C0095	APILOAMENTO DE PISO OU FUNDO DE VALAS C/MAÇO DE 30 A 60 KG	SEINFRA	M2	241,89	31,38	7.590,51
4.1.4	C2921	REATERRO C/COMPACTAÇÃO MANUAL S/CONTROLE, MATERIAL DA VALA	SEINFRA	M3	13,57	31,38	425,83
4.1.5	94319	ATERRO MANUAL DE VALAS COM SOLO ARGILO-ARENOSO. AF 08/2023	SINAPI	M3	590,60	74,93	44.253,66
4.2	INFRAESTRUTURA						125.677,72
4.2.1	ALICERCE						23.203,65
4.2.1.1	C3529	MUTIRÃO MISTO - ALVENARIA DE PEDRA ARGAMASSADA (TRAÇO 1:6) C/AGREGADOS ADQUIRIDOS	SEINFRA	M3	69,62	333,29	23.203,65
4.2.2	SAPATAS ISOLADAS						41.913,94
4.2.2.1	96619	LASTRO DE CONCRETO MAGRO, APLICADO EM BLOCOS DE COROAMENTO OU SAPATAS, ESPESSURA DE 5 CM. AF 08/2017	SINAPI	M2	67,84	30,22	2.050,12
4.2.2.2	S11657	FORMA PLANA PARA ESTRUTURAS, EM COMPENSADO RESINADO DE 10MM, 07 USOS, INCLUSIVE ESCORAMENTO - REVISADA 07.2015	ORSE	m2	56,53	47,92	2.708,92
4.2.2.3	96546	ARMAÇÃO DE BLOCO, VIGA BALDRAME OU SAPATA UTILIZANDO AÇO CA-50 DE 10 MM - MONTAGEM. AF 06/2017	SINAPI	KG	915,63	13,17	12.058,85
4.2.2.4	94964	CONCRETO FCK = 20MPA, TRAÇO 1:2,7:3 (EM MASSA SECA DE CIMENTO/ AREIA MÉDIA/ BRITA 1) - PREPARO MECÂNICO COM BETONEIRA 400 L. AF 05/2021	SINAPI	M3	33,92	462,74	15.696,14
4.2.2.5	103670	LANÇAMENTO COM USO DE BALDES, ADENSAMENTO E ACABAMENTO DE CONCRETO EM ESTRUTURAS. AF 02/2022	SINAPI	M3	33,92	277,12	9.399,91

PLANILHA ORÇAMENTÁRIA



OBRA:	CONSTRUÇÃO DA U. J. JOÃO GOMES C/ MURO	DATA :	08/02/2024		BDI :	28,82%
DESCRIÇÃO:	CONSTRUÇÃO DA U. J. JOÃO GOMES C/ MURO	FONTE	VERSÃO	HORA	MES	REF.
LOCAL:	AV. JOSÉ SARNEY , S/N, BAIRRO AREAL	CAEMA	2019/12	116,68%	-	12/2019
CLIENTE:	PREFEITURA MUNICIPAL DE CHAPADINHA	SEINFRA	028.1 COM DESONERAÇÃO	84,44%	47,48%	10/2023
UNIDADES:	1490,38M²	SINAPI	2023/12 COM DESONERAÇÃO	82,97%	46,10%	01/2024
VALOR POR UNIDADE:	R\$ 2.327,90	Composição	PRÓPRIA	0,00%	0,00%	

ITEM	CÓDIGO	DESCRIÇÃO	FONTE	UNID	QUANTIDADE	PREÇO UNITÁRIO R\$	PREÇO TOTAL R\$
4.2.3	CINTA DE AMARRAÇÃO INFERIOR						60.560,13
4.2.3.1	S11652	FORMA PLANA PARA ESTRUTURAS, EM COMPENSADO PLASTIFICADO DE 10MM, 07 USOS, INCLUSIVE ESCORAMENTO - REVISADA 07.2015	ORSE	m2	143,79	50,75	7.297,34
4.2.3.2	96546	ARMAÇÃO DE BLOCO, VIGA BALDRAME OU SAPATA UTILIZANDO AÇO CA-50 DE 10 MM - MONTAGEM. AF_06/2017	SINAPI	KG	1.431,88	13,17	18.857,86
4.2.3.3	96543	ARMAÇÃO DE BLOCO, VIGA BALDRAME E SAPATA UTILIZANDO AÇO CA-60 DE 5 MM - MONTAGEM. AF_06/2017	SINAPI	KG	321,65	17,48	5.622,44
4.2.3.4	94964	CONCRETO FCK = 20MPA, TRAÇO 1:2,7:3 (EM MASSA SECA DE CIMENTO/ AREIA MÉDIA/ BRITA 1) - PREPARO MECÂNICO COM BETONEIRA 400 L. AF_05/2021	SINAPI	M3	25,62	462,74	11.855,40
4.2.3.5	103670	LANÇAMENTO COM USO DE BALDES, ADENSAMENTO E ACABAMENTO DE CONCRETO EM ESTRUTURAS. AF_02/2022	SINAPI	M3	25,62	277,12	7.099,81
4.2.3.6	S04953	IMPERMEABILIZAÇÃO DE VIGAS BALDRAMES COM 2 DEMÃOS DE TINTA ASFÁLTICA TIPO NEUTROL DA VEDACIT OU SIMILAR, EXCETO ARGAMASSA IMPERMEABILIZAÇÃO	ORSE	m2	359,71	27,32	9.827,28
4.3	ESTRUTURAS DE CONCRETO ARMADO						72.751,71
4.3.1	PILARES						38.493,27
4.3.1.1	S07463	FORMA PLANA PARA PILARES, EM COMPENSADO PLASTIFICADO DE 12MM, 07 USOS, INCLUSIVE ESCORAMENTO	ORSE	m2	89,59	47,47	4.252,84
4.3.1.2	92762	ARMAÇÃO DE PILAR OU VIGA DE ESTRUTURA CONVENCIONAL DE CONCRETO ARMADO UTILIZANDO AÇO CA-50 DE 10,0 MM - MONTAGEM. AF_06/2022	SINAPI	KG	1.313,47	11,44	15.026,10
4.3.1.3	92759	ARMAÇÃO DE PILAR OU VIGA DE ESTRUTURA CONVENCIONAL DE CONCRETO ARMADO UTILIZANDO AÇO CA-60 DE 5,0 MM - MONTAGEM. AF_06/2022	SINAPI	KG	319,64	14,12	4.513,32
4.3.1.4	94964	CONCRETO FCK = 20MPA, TRAÇO 1:2,7:3 (EM MASSA SECA DE CIMENTO/ AREIA MÉDIA/ BRITA 1) - PREPARO MECÂNICO COM BETONEIRA 400 L. AF_05/2021	SINAPI	M3	19,87	462,74	9.194,64
4.3.1.5	103670	LANÇAMENTO COM USO DE BALDES, ADENSAMENTO E ACABAMENTO DE CONCRETO EM ESTRUTURAS. AF_02/2022	SINAPI	M3	19,87	277,12	5.506,37
4.3.2	CINTA DE AMARRAÇÃO SUPERIOR						34.258,44
4.3.2.1	S11652	FORMA PLANA PARA ESTRUTURAS, EM COMPENSADO PLASTIFICADO DE 10MM, 07 USOS, INCLUSIVE ESCORAMENTO - REVISADA 07.2015	ORSE	m2	121,96	50,75	6.189,47
4.3.2.2	92762	ARMAÇÃO DE PILAR OU VIGA DE ESTRUTURA CONVENCIONAL DE CONCRETO ARMADO UTILIZANDO AÇO CA-50 DE 10,0 MM - MONTAGEM. AF_06/2022	SINAPI	KG	980,20	11,44	11.213,49
4.3.2.3	96543	ARMAÇÃO DE BLOCO, VIGA BALDRAME E SAPATA UTILIZANDO AÇO CA-60 DE 5 MM - MONTAGEM. AF_06/2017	SINAPI	KG	277,32	17,48	4.847,55
4.3.2.4	94964	CONCRETO FCK = 20MPA, TRAÇO 1:2,7:3 (EM MASSA SECA DE CIMENTO/ AREIA MÉDIA/ BRITA 1) - PREPARO MECÂNICO COM BETONEIRA 400 L. AF_05/2021	SINAPI	M3	16,23	462,74	7.510,27
4.3.2.5	103670	LANÇAMENTO COM USO DE BALDES, ADENSAMENTO E ACABAMENTO DE CONCRETO EM ESTRUTURAS. AF_02/2022	SINAPI	M3	16,23	277,12	4.497,66
4.4	ALVENARIA E VEDAÇÕES						161.726,10
4.4.1	103332	ALVENARIA DE VEDAÇÃO DE BLOCOS CERÂMICOS FURADOS NA HORIZONTAL DE 9X14X19 CM (ESPESSURA 9 CM) E ARGAMASSA DE ASSENTAMENTO COM PREPARO EM BETONEIRA. AF_12/2021	SINAPI	M2	1.389,76	115,02	159.850,20
4.4.2	93193	VERGA MOLDADA IN LOCO COM UTILIZAÇÃO DE BLOCOS CANALETA PARA PORTAS COM MAIS DE 1,5 M DE VÃO. AF_03/2016	SINAPI	M	14,60	49,59	724,01
4.4.3	S93199S	CONTRAVERGA MOLDADA IN LOCO COM UTILIZAÇÃO DE BLOCOS CANALETA PARA JANELAS. AF_03/2016	ORSE	m	29,40	39,18	1.151,89
4.5	COBERTURA						247.616,58
4.5.1	EDIFICAÇÃO						216.489,69
4.5.1.1	92541	TRAMA DE MADEIRA COMPOSTA POR RIPAS, CAIBROS E TERÇAS PARA TELHADOS DE ATÉ 2 ÁGUAS PARA TELHA CERÂMICA CAPA-CANAL, INCLUSO TRANSPORTE VERTICAL. AF_07/2019	SINAPI	M2	1.233,34	89,38	110.235,93
4.5.1.2	S03964	IMUNIZAÇÃO DE SUPERFÍCIES DE MADEIRA COM APLICAÇÃO DE 01 DEMÃO DE JIMO CUPIM INCOLOR OU SIMILAR	ORSE	M2	1.233,34	13,11	16.169,09

Lucas de Barros Montez
 Engenheiro civil
 CREA-MA 111983915-7

PLANILHA ORÇAMENTÁRIA



OBRA:	CONSTRUÇÃO DA U. J. JOÃO GOMES C/ MURO	DATA: 08/02/2024	BDI: 28,82%			
DESCRIÇÃO:	CONSTRUÇÃO DA U. J. JOÃO GOMES C/ MURO	FONTE	VERSÃO	HORA	MES	REF.
LOCAL:	AV. JOSÉ SARNEY, S/N, BAIRRO AREAL	CAEMA	2019/12	116,68%	-	12/2019
CLIENTE:	PREFEITURA MUNICIPAL DE CHAPADINHA	SEINFRA	028.1 COM DESONERAÇÃO	84,44%	47,48%	10/2023
UNIDADES:	1490,38M²	SINAPI	2023/12 COM DESONERAÇÃO	82,97%	46,10%	01/2024
VALOR POR UNIDADE:	R\$ 2.327,90	Composição	PRÓPRIA	0,00%	0,00%	

ITEM	CÓDIGO	DESCRIÇÃO	FONTE	UNID	QUANTIDADE	PREÇO UNITÁRIO R\$	PREÇO TOTAL R\$
4.5.1.3	94446	TELHAMENTO COM TELHA CERÂMICA CAPA-CANAL, TIPO PLAN, COM MAIS DE 2 ÁGUAS, INCLUSO TRANSPORTE VERTICAL. AF 07/2019	SINAPI	M2	1.233,34	46,38	57.202,31
4.5.1.4	92550	FABRICAÇÃO E INSTALAÇÃO DE TESOURA INTEIRA EM MADEIRA NÃO APARELHADA, VÃO DE 8 M, PARA TELHA CERÂMICA OU DE CONCRETO, INCLUSO IÇAMENTO. AF 07/2019	SINAPI	UN	14,00	2.348,74	32.882,36
4.5.2	COBERTURA METÁLICA						31.126,89
4.5.2.1	S09961	Telhamento com telha metálica em chapa de aço galvanizado natural ondulada e=0,5mm	ORSE	m²	125,30	72,33	9.062,95
4.5.2.2	104471	COMPOSIÇÃO PARAMÉTRICA PARA FORNECIMENTO E MONTAGEM DE ESTRUTURA METÁLICA PARA COBERTURA DE GALPÕES COM ESTRUTURA DE APOIO EM TRELIÇA TIPO FINK. AF 11/2022	SINAPI	KG	861,20	25,62	22.063,94
4.6	REVESTIMENTO						147.198,95
4.6.1	87905	CHAPISCO APLICADO EM ALVENARIA (COM PRESENÇA DE VÃOS) E ESTRUTURAS DE CONCRETO DE FACHADA, COM COLHER DE PEDREIRO. ARGAMASSA TRAÇO 1:3 COM PREPARO EM BETONEIRA 400L. AF 06/2014	SINAPI	M2	2.773,52	7,48	20.745,93
4.6.2	87530	MASSA ÚNICA, PARA RECEBIMENTO DE PINTURA, EM ARGAMASSA TRAÇO 1:2:8, PREPARO MANUAL, APLICADA MANUALMENTE EM FACES INTERNAS DE PAREDES, ESPESSURA DE 20MM, COM EXECUÇÃO DE TALISCAS. AF 06/2014	SINAPI	M2	2.298,74	40,33	92.708,18
4.6.3	87532	EMBOÇO, PARA RECEBIMENTO DE CERÂMICA, EM ARGAMASSA TRAÇO 1:2:8, PREPARO MANUAL, APLICADO MANUALMENTE EM FACES INTERNAS DE PAREDES, PARA AMBIENTE COM ÁREA ENTRE 5M2 E 10M2, ESPESSURA DE 20MM, COM EXECUÇÃO DE TALISCAS. AF 06/2014	SINAPI	M2	194,20	39,04	7.581,57
4.6.4	87275	REVESTIMENTO CERÂMICO PARA PAREDES INTERNAS COM PLACAS TIPO ESMALTADA EXTRA DE DIMENSÕES 33X45 CM APLICADAS EM AMBIENTES DE ÁREA MAIOR QUE 5 M² A MEIA ALTURA DAS PAREDES. AF 06/2014	SINAPI	M2	82,20	81,32	6.684,50
4.6.5	S11175	Revestimento cerâmico para parede, 10 x 10 cm, Elizabeth, linha cristal piscina, aplicado com argamassa industrializada ac-ii, rejunte epoxi, exclusiva regularização de base ou emboço - Rev 02	ORSE	m2	112,00	115,70	12.958,40
4.6.6	88650	RODAPÉ CERÂMICO DE 7CM DE ALTURA COM PLACAS TIPO ESMALTADA EXTRA DE DIMENSÕES 60X60CM. AF 02/2023	SINAPI	M	343,72	18,97	6.520,37
4.7	PAVIMENTAÇÃO						163.914,32
4.7.1	S94991S	EXECUÇÃO DE PISO DE CONCRETO COM CONCRETO MOLDADO IN LOCO, USINADO, ACABAMENTO CONVENCIONAL, NÃO ARMADO. AF_07/2016 - P/ CONTRAPISO INTERNO	ORSE	m3	73,20	674,86	49.399,75
4.7.2	00004786	PISO EM GRANILITE, MARMORITE OU GRANITINA, AGREGADO COR PRETO, CINZA, PALHA OU BRANCO, E= *8* MM (INCLUSO EXECUCAO)	SINAPI	M2	276,88	108,50	30.041,48
4.7.3	87257	REVESTIMENTO CERÂMICO PARA PISO COM PLACAS TIPO ESMALTADA EXTRA DE DIMENSÕES 60X60 CM APLICADA EM AMBIENTES DE ÁREA MAIOR QUE 10 M2. AF 02/2023 PE	SINAPI	M2	638,22	105,62	67.408,80
4.7.4	S94991S	EXECUÇÃO DE PASSEIO (CALÇADA) OU PISO DE CONCRETO COM CONCRETO MOLDADO IN LOCO, USINADO, ACABAMENTO CONVENCIONAL, NÃO ARMADO. AF 07/2016 - P/ CALÇADA INTERNA - 15 cm	ORSE	m3	23,07	674,86	15.569,02
4.7.5	C2284	SOLEIRA DE GRANITO L= 15cm P/ BANHEIROS E LAVABOS	SEINFRA	M	15,70	95,24	1.495,27
4.8	FORRO						68.275,61
4.8.1	96116	FORRO EM RÉGUAS DE PVC, FRISADO, PARA AMBIENTES COMERCIAIS, INCLUSIVE ESTRUTURA BIDIRECIONAL DE FIXAÇÃO. AF 08/2023 PS	SINAPI	M2	915,10	74,61	68.275,61
4.9	INSTALAÇÕES ELÉTRICAS						83.777,06
4.9.1	QUADROS E DISJUNTORES						1.839,82
4.9.1.1	I02531	Quadro de distribuição de embutir em chapa de aço, p/até 24 disjuntores c/barramento, padrão DIN, Cemar ou similar	ORSE	un	2,00	578,90	1.157,80
4.9.1.2	C1117	DISJUNTOR TRIPOLAR EM QUADRO DE DISTRIBUIÇÃO 100A	SEINFRA	UN	2,00	143,81	287,62
4.9.1.3	S09041	Dispositivo de proteção contra surto de tensão DPS 60kA - 275v	ORSE	un	2,00	86,68	173,36
4.9.1.4	93655	DISJUNTOR MONOPOLAR TIPO DIN, CORRENTE NOMINAL DE 20A - FORNECIMENTO E INSTALAÇÃO. AF 10/2020	SINAPI	UN	8,00	12,28	98,24
4.9.1.5	93656	DISJUNTOR MONOPOLAR TIPO DIN, CORRENTE NOMINAL DE 25A - FORNECIMENTO E INSTALAÇÃO. AF 10/2020	SINAPI	UN	10,00	12,28	122,80

Lucas de Barros Montez

Engenheiro civil

CREA-MA 111983315-7

PLANILHA ORÇAMENTÁRIA



OBRA:	CONSTRUÇÃO DA U. J. JOÃO GOMES C/ MURO	DATA: 08/02/2024	BDI: 28,82%		
DESCRIÇÃO:	CONSTRUÇÃO DA U. J. JOÃO GOMES C/ MURO	FONTE:	VERSÃO:	HORA:	MES:
LOCAL:	AV. JOSÉ SARNEY, S/N, BAIRRO AREAL	CAEMA	2019/12	116,68%	-
CLIENTE:	PREFEITURA MUNICIPAL DE CHAPADINHA	SEINFRA	028.1 COM DESONERAÇÃO	84,44%	47,48%
UNIDADES:	1490,38M ²	SINAPI	2023/12 COM DESONERAÇÃO	82,97%	46,10%
VALOR POR UNIDADE:	R\$ 2.327,90	Composição	PRÓPRIA	0,00%	0,00%
REF.:					

ITEM	CÓDIGO	DESCRIÇÃO	FONTE	UNID	QUANTIDADE	PREÇO UNITÁRIO R\$	PREÇO TOTAL R\$
4.9.2	PONTOS DE TOMADA E ILUMINAÇÃO						29.628,56
4.9.2.1	104473	COMPOSIÇÃO PARAMÉTRICA DE PONTO ELÉTRICO DE ILUMINAÇÃO, COM INTERRUPTOR SIMPLES, EM EDIFÍCIO RESIDENCIAL COM ELETRODUTO EMBUTIDO EM RASGOS NAS PAREDES, INCLUSIVE TOMADA, ELETRODUTO, CABO, RASGO E CHUMBAMENTO (SEM LUMINÁRIA E LÂMPADA). AF_11/2022	SINAPI	UN	26,00	161,90	4.209,40
4.9.2.2	104475	COMPOSIÇÃO PARAMÉTRICA DE PONTO ELÉTRICO DE TOMADA DE USO GERAL 2P+T (10A/250V) EM EDIFÍCIO RESIDENCIAL COM ELETRODUTO EMBUTIDO EM RASGOS NAS PAREDES, INCLUSIVE TOMADA, ELETRODUTO, CABO, RASGO, QUEBRA E CHUMBAMENTO. AF_11/2022, P/ TOMADAS BAIXA	SINAPI	UN	24,00	137,20	3.292,80
4.9.2.3	104475	COMPOSIÇÃO PARAMÉTRICA DE PONTO ELÉTRICO DE TOMADA DE USO GERAL 2P+T (10A/250V) EM EDIFÍCIO RESIDENCIAL COM ELETRODUTO EMBUTIDO EM RASGOS NAS PAREDES, INCLUSIVE TOMADA, ELETRODUTO, CABO, RASGO, QUEBRA E CHUMBAMENTO. AF_11/2022 - P/ TOMADAS MÉDIA	SINAPI	UN	10,00	137,20	1.372,00
4.9.2.4	104475	COMPOSIÇÃO PARAMÉTRICA DE PONTO ELÉTRICO DE TOMADA DE USO GERAL 2P+T (10A/250V) EM EDIFÍCIO RESIDENCIAL COM ELETRODUTO EMBUTIDO EM RASGOS NAS PAREDES, INCLUSIVE TOMADA, ELETRODUTO, CABO, RASGO, QUEBRA E CHUMBAMENTO. AF_11/2022 - P/ TOMADAS ALTA	SINAPI	UN	24,00	137,20	3.292,80
4.9.2.5	104476	COMPOSIÇÃO PARAMÉTRICA DE PONTO ELÉTRICO DE TOMADA DE USO ESPECÍFICO 2P+T (20A/250V) EM EDIFÍCIO RESIDENCIAL COM ELETRODUTO EMBUTIDO EM RASGOS NAS PAREDES, INCLUSIVE TOMADA, ELETRODUTO, CABO, RASGO, QUEBRA E CHUMBAMENTO (EXCETO CHUVEIRO). AF_11/2022	SINAPI	UN	24,00	175,89	4.221,36
4.9.2.6	97589	LUMINÁRIA TIPO PLAFON EM PLÁSTICO, DE SOBREPOR, COM 1 LÂMPADA FLUORESCENTE DE 20 W, SEM REATOR - FORNECIMENTO E INSTALAÇÃO. AF_02/2020	SINAPI	UN	124,00	57,10	7.080,40
4.9.2.7	113524	Refletor Slim LED 200W de potência, branco Frio, 6500k, Autovolt, marca G-lght ou similar	ORSE	un	20,00	248,48	4.969,60
4.9.2.8	97607	LUMINÁRIA ARANDELA TIPO TARTARUGA, DE SOBREPOR, COM 1 LÂMPADA LED DE 6 W, SEM REATOR - FORNECIMENTO E INSTALAÇÃO. AF_02/2020	SINAPI	UN	10,00	119,02	1.190,20
4.9.3	CABOS E FIOS (CONDUTORES)						34.054,11
4.9.3.1	S03802	Cabo de cobre flexível isolado, seção 25mm ² , 450/ 750v / 70°C	ORSE	m	340,00	24,17	8.217,80
4.9.3.2	91926	CABO DE COBRE FLEXÍVEL ISOLADO, 2,5 MM ² , ANTI-CHAMA 450/750 V, PARA CIRCUITOS TERMINAIS - FORNECIMENTO E INSTALAÇÃO. AF_12/2015 - P/ TOMADAS DE USO GERAL	SINAPI	M	3.314,80	3,96	13.126,61
4.9.3.3	91930	CABO DE COBRE FLEXÍVEL ISOLADO, 6 MM ² , ANTI-CHAMA 450/750 V, PARA CIRCUITOS TERMINAIS - FORNECIMENTO E INSTALAÇÃO. AF_12/2015 - P/ AR CONDICIONADOS	SINAPI	M	1.490,00	8,53	12.709,70
4.9.4	ELETRODUTOS, ACESSÓRIOS E OUTROS						17.077,79
4.9.4.1	S91836S	ELETRODUTO FLEXÍVEL CORRUGADO, PVC, DN 32 MM (1"), PARA CIRCUITOS TERMINAIS, INSTALADO EM FORRO - FORNECIMENTO E INSTALAÇÃO. AF_12/2015	ORSE	m	410,00	18,56	7.609,60
4.9.4.2	S00355	ELETRODUTO DE PVC RÍGIDO ROSCÁVEL, DIÂM = 40MM (1 1/4")	ORSE	m	325,40	19,39	6.309,51
4.9.4.3	97887	CAIXA ENTERRADA ELÉTRICA RETANGULAR, EM ALVENARIA COM TIJOLOS CERÂMICOS MACIÇOS, FUNDO COM BRITA, DIMENSÕES INTERNAS: 0,4X0,4X0,4 M. AF_12/2020	SINAPI	UN	8,00	256,49	2.051,92
4.9.4.4	00039812	CAIXA DE PASSAGEM ELETRICA DE PAREDE, DE EMBUTIR, EM PVC, COM TAMPA APARAFUSADA, DIMENSOES 200 X 200 X *90* MM	SINAPI	UN	12,00	92,23	1.106,76
4.9.5	SISTEMA DE ATERRAMENTO						1.176,78
4.9.5.1	C0326	ATERRAMENTO COMPLETO C/ HASTE COPPERWELD 3/4"X 2.40M	SEINFRA	UN	2,00	324,91	649,82
4.9.5.2	C0518	CABO COBRE NU 16MM2	SEINFRA	M	10,00	23,88	238,80
4.9.5.3	S00353	Eletroduto de pvc rígido roscável, diâm = 25mm (3/4")	ORSE	m	10,00	12,19	121,90
4.9.5.4	I11379	Conector em latão tipo minigar para cabos 16 - 50 mm ² (SPDA)	ORSE	un	6,00	27,71	166,26
4.10	ESQUADRIAS						72.728,47
4.10.1	PORTAS						37.952,73
4.10.1.1	S03540	Porta em madeira de lei, almofadada, 0,80 x 2,10 m, inclusive batentes e ferragens	ORSE	un	14,00	1.530,60	21.428,40

Lucas de Barros Monteleo

Engenheiro civil

CREA-MA 111983915-7

PLANILHA ORÇAMENTÁRIA



OBRA:	CONSTRUÇÃO DA U. J. JOÃO GOMES C/ MURO	DATA: 08/02/2024	BDI: 28,82%			
DESCRIÇÃO:	CONSTRUÇÃO DA U. J. JOÃO GOMES C/ MURO	FORTE	VERSÃO	HORA	MES	REF
LOCAL:	AV. JOSÉ SARNEY, S/N, BAIRRO AREAL	CAEMA	2019/12	116,88%	-	12/2019
CLIENTE:	PREFEITURA MUNICIPAL DE CHAPADINHA	SEINFRA	028.1 COM DESONERAÇÃO	84,44%	47,48%	10/2023
UNIDADES:	1490,38M²	SINAPI	2023/12 COM DESONERAÇÃO	82,97%	46,10%	01/2024
VALOR POR UNIDADE:	R\$ 2.327,90	Composição	PRÓPRIA	0,00%	0,00%	

ITEM	CÓDIGO	DESCRIÇÃO	FORTE	UNID	QUANTIDADE	PREÇO UNITÁRIO R\$	PREÇO TOTAL R\$
4.10.1.2	S03541	PORTA EM MADEIRA DE LEI, ALMOFADADA, 0.90 X 2.10 M, INCLUSIVE BATES E FERRAGENS	ORSE	un	4,00	1.783,88	7.135,52
4.10.1.3	00004917	PORTA DE ABRIR EM ALUMÍNIO TIPO VENEZIANA, ACABAMENTO ANODIZADO NATURAL, SEM GUARNICAO/ALIZAR/VISTA	SINAPI	M2	13,44	408,62	5.491,85
4.10.1.4	C3659	PORTÃO DE METALON E BARRA CHATA DE FERRO C/FECHADURA E DOBRADIÇA, INCLUS. PINTURA ESMALTE SINTÉTICO	SEINFRA	M2	8,00	487,12	3.896,96
4.10.2	JANELAS						26.316,65
4.10.2.1	94562	JANELA DE AÇO DE CORRER COM 4 FOLHAS PARA VIDRO, COM BATE E FERRAGENS E PINTURA ANTICORROSIVA. EXCLUSIVE VIDROS, ALIZAR E CONTRAMARCO. FORNECIMENTO E INSTALAÇÃO. AF 12/2019	SINAPI	M2	28,00	605,86	16.964,08
4.10.2.2	C1869	PEITORIL DE GRANITO L= 15 cm	SEINFRA	M	98,20	95,24	9.352,57
4.10.3	GRADE DE PROTEÇÃO						8.459,09
4.10.3.1	C1426	GRADE DE FERRO DE PROTEÇÃO	SEINFRA	M2	35,28	239,77	8.459,09
4.11	INSTALAÇÕES DE COMBATE A INCÊNDIO E PÂNICO						5.632,92
4.11.1	104475	PONTO DE TOMADA RESIDENCIAL ALTA, INCLUINDO TOMADA 10A/250V, CAIXA ELÉTRICA, ELETRODUTO, CABO, RASGO, QUEBRA E CHUMBAMENTO. AF 01/2016	SINAPI	UN	24,00	137,20	3.292,80
4.11.2	97599	LUMINÁRIA DE EMERGÊNCIA, COM 30 LÂMPADAS LED DE 2 W, SEM REATOR - FORNECIMENTO E INSTALAÇÃO. AF 02/2020	SINAPI	UN	24,00	22,59	542,16
4.11.3	I37556S	PLACA DE SINALIZAÇÃO DE SEGURANÇA CONTRA INCÊNDIO, FOTOLUMINESCENTE, QUADRADA, *20 X 20* CM, EM PVC *2* MM ANTI-CHAMAS (SIMBOLOS, CORES E PICTOGRAMAS CONFORME NBR 13434)	ORSE	un	24,00	28,91	693,84
4.11.4	S12138	Placa de indicativa de "EXTINTOR" em pvc, dim.: 20 x 20 cm	ORSE	Un	4,00	24,10	96,40
4.11.5	101909	EXTINTOR DE INCÊNDIO PORTÁTIL COM CARGA DE PQS DE 6 KG, CLASSE BC - FORNECIMENTO E INSTALAÇÃO. AF 10/2020 PE	SINAPI	UN	4,00	251,93	1.007,72
4.12	INSTALAÇÕES HIDROSANITÁRIAS						23.198,08
4.12.1	INSTALAÇÕES HIDRAULICAS						8.329,66
4.12.1.1	C1948	PONTO HIDRÁULICO, MATERIAL E EXECUÇÃO	SEINFRA	PT	26,00	256,47	6.668,22
4.12.1.2	C2167	REGISTRO DE GAVETA C/CANOPLA CROMADA D= 25mm (1")	SEINFRA	UN	6,00	129,24	775,44
4.12.1.3	89356	TUBO, PVC, SOLDÁVEL, DN 25MM, INSTALADO EM RAMAL OU SUB-RAMAL DE ÁGUA - FORNECIMENTO E INSTALAÇÃO. AF 06/2022	SINAPI	M	40,00	22,15	886,00
4.12.2	INSTALAÇÕES SANITÁRIAS						10.490,74
4.12.2.1	C1950	PONTO SANITÁRIO, MATERIAL E EXECUÇÃO	SEINFRA	PT	26,00	238,04	6.189,04
4.12.2.2	89707	CAIXA SIFONADA, PVC, DN 100 X 100 X 50 MM, JUNTA ELÁSTICA, FORNECIDA E INSTALADA EM RAMAL DE DESCARGA OU EM RAMAL DE ESGOTO SANITÁRIO. AF 08/2022	SINAPI	UN	6,00	47,96	287,76
4.12.2.3	89714	TUBO PVC, SÉRIE NORMAL, ESGOTO PREDIAL, DN 100 MM, FORNECIDO E INSTALADO EM RAMAL DE DESCARGA OU RAMAL DE ESGOTO SANITÁRIO. AF 08/2022	SINAPI	M	30,00	34,29	1.028,70
4.12.2.4	89712	TUBO PVC, SÉRIE NORMAL, ESGOTO PREDIAL, DN 50 MM, FORNECIDO E INSTALADO EM RAMAL DE DESCARGA OU RAMAL DE ESGOTO SANITÁRIO. AF 08/2022	SINAPI	M	60,00	24,61	1.476,60
4.12.2.5	S06386	CAIXA DE PASSAGEM CP1-060 (60X60X50CM)	ORSE	un	4,00	302,97	1.211,88
4.12.2.6	C3738	INSTALAÇÃO DE TUBO DE VENTILAÇÃO 50mm C/ L=4m, C/ REBOCO E PINTURA A CAL (C/ MATERIAL)	SEINFRA	UN	4,00	74,19	296,76
4.12.3	DRENO AR CONDICIONADO						4.377,68
4.12.3.1	89865	TUBO, PVC, SOLDÁVEL, DN 25MM, INSTALADO EM DRENO DE AR-CONDICIONADO - FORNECIMENTO E INSTALAÇÃO. AF 08/2022	SINAPI	M	40,00	16,38	655,20
4.12.3.2	89866	JOELHO 90 GRAUS, PVC, SOLDÁVEL, DN 25MM, INSTALADO EM DRENO DE AR-CONDICIONADO - FORNECIMENTO E INSTALAÇÃO. AF 08/2022	SINAPI	UN	10,00	6,58	65,80
4.12.3.3	S04429	Caixa de inspeção 0,30 x 0,30 x 0,40m	ORSE	un	8,00	149,46	1.195,68
4.12.3.4	89712	TUBO PVC, SÉRIE NORMAL, ESGOTO PREDIAL, DN 50 MM, FORNECIDO E INSTALADO EM RAMAL DE DESCARGA OU RAMAL DE ESGOTO SANITÁRIO. AF 08/2022	SINAPI	M	100,00	24,61	2.461,00
4.13	LOUÇAS, ACESSÓRIOS E METAIS						46.348,94

Lucas de Barros Monteiros
 Engenheiro civil
 CREA-MA 111983915-7

PLANILHA ORÇAMENTÁRIA



OBRA:	CONSTRUÇÃO DA U. J. JOÃO GOMES C/ MURO	DATA: 08/02/2024	BDI: 28,82%	
DESCRIÇÃO:	CONSTRUÇÃO DA U. J. JOÃO GOMES C/ MURO	VERSAO	HORA	MES
LOCAL:	AV. JOSÉ SARNEY, S/N, BAIRRO AREAL	CAEMA	2019/12	116,88%
CLIENTE:	PREFEITURA MUNICIPAL DE CHAPADINHA	SEINFRA	028.1 COM DESONERAÇÃO	84,44%
UNIDADES:	1490.38M²	SINAPI	2023/12 COM DESONERAÇÃO	47,48%
VALOR POR UNIDADE:	R\$ 2.327,90	Composição	PROPRIA	0,00%
				0,00%

ITEM	CÓDIGO	DESCRIÇÃO	FONTE	UNID	QUANTIDADE	PREÇO UNITÁRIO R\$	PREÇO TOTAL R\$
4.13.1	100866	BARRA DE APOIO RETA, EM ACO INOX POLIDO, COMPRIMENTO 60CM, FIXADA NA PAREDE - FORNECIMENTO E INSTALAÇÃO. AF 01/2020	SINAPI	UN	4,00	319,45	1.277,80
4.13.2	100868	BARRA DE APOIO RETA, EM ACO INOX POLIDO, COMPRIMENTO 80 CM, FIXADA NA PAREDE - FORNECIMENTO E INSTALAÇÃO. AF 01/2020	SINAPI	UN	4,00	354,45	1.417,80
4.13.3	95544	PÁPELEIRA DE PAREDE EM METAL CROMADO SEM TAMPAS, INCLUSO FIXAÇÃO. AF 01/2020	SINAPI	UN	4,00	77,58	310,32
4.13.4	C0348	BACIA DE LOUÇA BRANCA C/CAIXA ACOPLADA	SEINFRA	UN	12,00	661,55	7.938,60
4.13.5	86885	ENGATE FLEXÍVEL EM PLÁSTICO BRANCO, 1/2 X 40CM - FORNECIMENTO E INSTALAÇÃO. AF 01/2020	SINAPI	UN	24,00	11,68	280,32
4.13.6	S04768	CUBA DE EMBUTIR, CIRCULAR, CELITE 10129 OU SIMILAR, INCLUSIVE SIFÃO CROMADO, VÁLVULA CROMADA PARA PIA E ENGATE CROMADO E TORNEIRA	ORSE	un	12,00	476,57	5.718,84
4.13.7	S10759	BANCADA EM GRANITO CINZA ANDORINHA, E=2CM	ORSE	m2	17,24	557,76	9.615,78
4.13.8	C4070	DIVISÓRIA DE GRANITO CINZA E=2cm	SEINFRA	M2	36,48	472,42	17.233,88
4.13.9	100874	PUXADOR PARA PCD, FIXADO NA PORTA - FORNECIMENTO E INSTALAÇÃO. AF 01/2020	SINAPI	UN	8,00	319,45	2.555,60
4.14	PINTURAS E ACABAMENTOS						82.771,35
4.14.1	PINTURA INTERNA						56.723,06
4.14.1.1	88415	APLICAÇÃO MANUAL DE FUNDO SELADOR ACRÍLICO EM PAREDES EXTERNAS DE CASAS. AF 06/2014	SINAPI	M2	1.832,14	3,35	6.137,67
4.14.1.2	S02283	Aplicação de 01 demão de textura acrílica	ORSE	m2	1.832,14	14,49	26.547,71
4.14.1.3	88489	PINTURA LÁTEX ACRÍLICA PREMIUM, APLICAÇÃO MANUAL EM PAREDES, DUAS DEMÃOS. AF 04/2023	SINAPI	M2	1.832,14	13,12	24.037,68
4.14.2	PINTURA EXTERNA						14.445,93
4.14.2.1	88415	APLICAÇÃO MANUAL DE FUNDO SELADOR ACRÍLICO EM PAREDES EXTERNAS. AF 06/2014	SINAPI	M2	466,60	3,35	1.563,11
4.14.2.2	S02283	APLICAÇÃO DE 01 DEMÃO DE TEXTURA ACRÍLICA EM FACHADA FRONTAL	ORSE	m2	466,60	14,49	6.761,03
4.14.2.3	88489	PINTURA LÁTEX ACRÍLICA PREMIUM, APLICAÇÃO MANUAL EM PAREDES, DUAS DEMÃOS. AF 04/2023	SINAPI	M2	466,60	13,12	6.121,79
4.14.3	PINTURA DE ESQUADRIAS						5.541,24
4.14.3.1	102197	PINTURA FUNDO NIVELADOR ALQUÍDICO BRANCO EM MADEIRA. AF 01/2021	SINAPI	M2	77,70	22,84	1.774,67
4.14.3.2	102219	PINTURA TINTA DE ACABAMENTO (PIGMENTADA) ESMALTE SINTÉTICO ACETINADO EM MADEIRA, 2 DEMÃOS. AF 01/2021	SINAPI	M2	77,70	16,57	1.287,49
4.14.3.3	100754	PINTURA COM TINTA ACRÍLICA DE ACABAMENTO APLICADA A ROLO OU PINCEL SOBRE SUPERFÍCIES METÁLICAS (EXCETO PERFIL) EXECUTADO EM OBRA (02 DEMÃOS). AF 01/2020	SINAPI	M2	86,56	28,64	2.479,08
4.14.4	PINTURA DE PISO						6.061,12
4.14.4.1	102491	PINTURA DE PISO COM TINTA ACRÍLICA, APLICAÇÃO MANUAL, 2 DEMÃOS, INCLUSO FUNDO PREPARADOR. AF 05/2021	SINAPI	M2	288,35	21,02	6.061,12
5	BLOCO COZINHA						364.262,53
5.1	MOVIMENTAÇÕES DE TERRA						10.749,28
5.1.1	S02497	ESCAVAÇÃO MANUAL DE VALA PARA ALICERCE OU CAVA EM MATERIAL DE 1ª CATEGORIA, PROFUNDIDADE ATÉ 1,50M - 0,30 X 0,50 m	ORSE	m3	14,81	49,58	734,28
5.1.2	93358	ESCAVAÇÃO MANUAL DE VALA PARA SAPATAS	SINAPI	M3	17,34	80,86	1.402,11
5.1.3	C0095	APILOAMENTO DE PISO OU FUNDO DE VALAS C/MAÇO DE 30 A 60 KG	SEINFRA	M2	51,31	31,38	1.610,11
5.1.4	C2921	REATERRO C/COMPACTAÇÃO MANUAL S/CONTROLE, MATERIAL DA VALA	SEINFRA	M3	2,00	31,38	62,76
5.1.5	94319	ATERRO MANUAL DE VALAS COM SOLO ARGILO-ARENOSO. AF 08/2023	SINAPI	M3	92,62	74,93	6.940,02
5.2	INFRAESTRUTURA						30.233,36
5.2.1	ALICERCE						3.949,49
5.2.1.1	C3529	MUTIRÃO MISTO - ALVENARIA DE PEDRA ARGAMASSADA (TRAÇO 1:6) C/AGREGADOS ADQUIRIDOS	SEINFRA	M3	11,85	333,29	3.949,49
5.2.2	SAPATAS ISOLADAS						16.987,54
5.2.2.1	96619	LASTRO DE CONCRETO MAGRO, APLICADO EM BLOCOS DE COROAMENTO OU SAPATAS, ESPESSURA DE 5 CM. AF 08/2017	SINAPI	M2	21,68	30,22	655,17

PLANILHA ORÇAMENTÁRIA



OBRA:	CONSTRUÇÃO DA U. J. JOÃO GOMES C/ MURO	DATA : 08/02/2024	BDI : 28,82%			
DESCRIÇÃO:	CONSTRUÇÃO DA U. J. JOÃO GOMES C/ MURO	FONTE	VERSÃO	HORA	MES	REF.
LOCAL:	AV. JOSÉ SARNEY , S/N, BAIRRO AREAL	CAEMA	2019/12	116,68%	-	12/2019
CLIENTE:	PREFEITURA MUNICIPAL DE CHAPADINHA	SEINFRA	028.1 COM DESONERAÇÃO	84,44%	47,48%	10/2023
UNIDADES:	1490,38M ²	SINAPI	2023/12 COM DESONERAÇÃO	82,97%	46,10%	01/2024
VALOR POR UNIDADE:	R\$ 2.327,90	Composição	PRÓPRIA	0,00%	0,00%	

ITEM	CÓDIGO	DESCRIÇÃO	FONTE	UNID	QUANTIDADE	PREÇO UNITÁRIO R\$	PREÇO TOTAL R\$
5.2.2.2	S11657	FORMA PLANA PARA ESTRUTURAS, EM COMPENSADO RESINADO DE 10MM, 07 USOS, INCLUSIVE ESCORAMENTO - REVISADA 07.2015	ORSE	m2	16,96	47,92	812,72
5.2.2.3	96546	ARMAÇÃO DE BLOCO, VIGA BALDRAME OU SAPATA UTILIZANDO AÇO CA-50 DE 10 MM - MONTAGEM. AF_06/2017	SINAPI	KG	290,24	13,17	3.822,46
5.2.2.4	94964	CONCRETO FCK = 20MPA, TRAÇO 1:2,7:3 (EM MASSA SECA DE CIMENTO/ AREIA MÉDIA/ BRITA 1) - PREPARO MECÂNICO COM BETONEIRA 400 L. AF_05/2021	SINAPI	M3	15,81	462,74	7.315,92
5.2.2.5	103670	LANÇAMENTO COM USO DE BALDES, ADENSAMENTO E ACABAMENTO DE CONCRETO EM ESTRUTURAS. AF_02/2022	SINAPI	M3	15,81	277,12	4.381,27
5.2.3	CINTA DE AMARRAÇÃO INFERIOR						9.296,33
5.2.3.1	S11652	FORMA PLANA PARA ESTRUTURAS, EM COMPENSADO PLASTIFICADO DE 10MM, 07 USOS, INCLUSIVE ESCORAMENTO - REVISADA 07.2015	ORSE	m2	24,96	50,75	1.266,72
5.2.3.2	96546	ARMAÇÃO DE BLOCO, VIGA BALDRAME OU SAPATA UTILIZANDO AÇO CA-50 DE 10 MM - MONTAGEM. AF_06/2017	SINAPI	KG	243,72	13,17	3.209,79
5.2.3.3	96543	ARMAÇÃO DE BLOCO, VIGA BALDRAME E SAPATA UTILIZANDO AÇO CA-60 DE 5 MM - MONTAGEM. AF_06/2017	SINAPI	KG	54,75	17,48	957,03
5.2.3.4	94964	CONCRETO FCK = 20MPA, TRAÇO 1:2,7:3 (EM MASSA SECA DE CIMENTO/ AREIA MÉDIA/ BRITA 1) - PREPARO MECÂNICO COM BETONEIRA 400 L. AF_05/2021	SINAPI	M3	2,96	462,74	1.369,71
5.2.3.5	103670	LANÇAMENTO COM USO DE BALDES, ADENSAMENTO E ACABAMENTO DE CONCRETO EM ESTRUTURAS. AF_02/2022	SINAPI	M3	2,96	277,12	820,28
5.2.3.6	S04953	IMPERMEABILIZAÇÃO DE VIGAS BALDRAMES COM 2 DEMÃOS DE TINTA ASFÁLTICA TIPO NEUTROL DA VEDACIT OU SIMILAR, EXCETO ARGAMASSA IMPERMEABILIZAÇÃO	ORSE	m2	61,23	27,32	1.672,80
5.3	ESTRUTURAS DE CONCRETO ARMADO						18.510,61
5.3.1	PILARES						10.702,17
5.3.1.1	S07463	FORMA PLANA PARA PILARES, EM COMPENSADO PLASTIFICADO DE 12MM, 07 USOS, INCLUSIVE ESCORAMENTO	ORSE	m2	24,53	47,47	1.164,44
5.3.1.2	92762	ARMAÇÃO DE PILAR OU VIGA DE ESTRUTURA CONVENCIONAL DE CONCRETO ARMADO UTILIZANDO AÇO CA-50 DE 10,0 MM - MONTAGEM. AF_06/2022	SINAPI	KG	396,85	11,44	4.539,96
5.3.1.3	92759	ARMAÇÃO DE PILAR OU VIGA DE ESTRUTURA CONVENCIONAL DE CONCRETO ARMADO UTILIZANDO AÇO CA-60 DE 5,0 MM - MONTAGEM. AF_06/2022	SINAPI	KG	81,48	14,12	1.150,50
5.3.1.4	94964	CONCRETO FCK = 20MPA, TRAÇO 1:2,7:3 (EM MASSA SECA DE CIMENTO/ AREIA MÉDIA/ BRITA 1) - PREPARO MECÂNICO COM BETONEIRA 400 L. AF_05/2021	SINAPI	M3	5,20	462,74	2.406,25
5.3.1.5	103670	LANÇAMENTO COM USO DE BALDES, ADENSAMENTO E ACABAMENTO DE CONCRETO EM ESTRUTURAS. AF_02/2022	SINAPI	M3	5,20	277,12	1.441,02
5.3.2	CINTA DE AMARRAÇÃO SUPERIOR						7.808,44
5.3.2.1	S11652	FORMA PLANA PARA ESTRUTURAS, EM COMPENSADO PLASTIFICADO DE 10MM, 07 USOS, INCLUSIVE ESCORAMENTO - REVISADA 07.2015	ORSE	m2	31,91	50,75	1.619,43
5.3.2.2	92762	ARMAÇÃO DE PILAR OU VIGA DE ESTRUTURA CONVENCIONAL DE CONCRETO ARMADO UTILIZANDO AÇO CA-50 DE 10,0 MM - MONTAGEM. AF_06/2022	SINAPI	KG	202,91	11,44	2.321,29
5.3.2.3	96543	ARMAÇÃO DE BLOCO, VIGA BALDRAME E SAPATA UTILIZANDO AÇO CA-60 DE 5 MM - MONTAGEM. AF_06/2017	SINAPI	KG	60,85	17,48	1.063,66
5.3.2.4	94964	CONCRETO FCK = 20MPA, TRAÇO 1:2,7:3 (EM MASSA SECA DE CIMENTO/ AREIA MÉDIA/ BRITA 1) - PREPARO MECÂNICO COM BETONEIRA 400 L. AF_05/2021	SINAPI	M3	3,79	462,74	1.753,78
5.3.2.5	103670	LANÇAMENTO COM USO DE BALDES, ADENSAMENTO E ACABAMENTO DE CONCRETO EM ESTRUTURAS. AF_02/2022	SINAPI	M3	3,79	277,12	1.050,28
5.4	ALVENARIA E VEDAÇÕES						27.037,58
5.4.1	103332	ALVENARIA DE VEDAÇÃO DE BLOCOS CERAMICOS FURADOS NA HORIZONTAL DE 9X14X19 CM (ESPESSURA 9 CM) E ARGAMASSA DE ASSENTAMENTO COM PREPARO EM BETONEIRA. AF_12/2021	SINAPI	M2	227,10	115,02	26.121,04
5.4.2	93193	VERGA MOLDADA IN LOCO COM UTILIZAÇÃO DE BLOCOS CANALETA PARA PORTAS COM MAIS DE 1,5 M DE VÃO. AF_03/2016	SINAPI	M	13,90	49,59	689,30
5.4.3	S93199S	CONTRAVERGA MOLDADA IN LOCO COM UTILIZAÇÃO DE BLOCOS CANALETA PARA JANELAS. AF_03/2016	ORSE	m	5,80	39,18	227,24

PLANILHA ORÇAMENTÁRIA



OBRA:	CONSTRUÇÃO DA U. J. JOÃO GOMES C/ MURO	DATA: 08/02/2024	BDI: 28,82%			
DESCRIÇÃO:	CONSTRUÇÃO DA U. J. JOÃO GOMES C/ MURO	FORTE	VERSÃO	HORA	MES	REF.
LOCAL:	AV. JOSÉ SARNEY, S/N, BAIRRO AREAL	CAEMA	2019/12	116,88%	-	12/2019
CLIENTE:	PREFEITURA MUNICIPAL DE CHAPADINHA	SEINFRA	028.1 COM DESONERAÇÃO	84,44%	47,48%	10/2023
UNIDADES:	1490,38M²	SINAPI	2023/12 COM DESONERAÇÃO	82,97%	46,10%	01/2024
VALOR POR UNIDADE:	R\$ 2.327,90	Composição	PRÓPRIA	0,00%	0,00%	

ITEM	CÓDIGO	DESCRIÇÃO	FONTE	UNID	QUANTIDADE	PREÇO UNITÁRIO R\$	PREÇO TOTAL R\$
5.5	COBERTURA						98.662,07
5.5.1	EDIFICAÇÃO						91.581,37
5.5.1.1	104471	COMPOSIÇÃO PARAMÉTRICA PARA FORNECIMENTO E MONTAGEM DE ESTRUTURA METÁLICA PARA COBERTURA DE GALPÕES COM ESTRUTURA DE APOIO EM TRELÇA TIPO FINK. AF 11/2022	SINAPI	KG	2.371,48	25,62	60.757,32
5.5.1.2	92600	FABRICAÇÃO E INSTALAÇÃO DE TESOURA INTEIRA EM AÇO, VÃO DE 12 M, PARA TELHA CERÂMICA OU DE CONCRETO, INCLUSIVE ICAMENTO. AF 12/2015	SINAPI	UN	7,00	1.938,67	13.570,69
5.5.1.3	94446	TELHAMENTO COM TELHA CERÂMICA CAPA-CANAL, TIPO PLAN, COM MAIS DE 2 ÁGUAS, INCLUSIVE TRANSPORTE VERTICAL. AF 07/2019	SINAPI	M2	372,00	46,38	17.253,36
5.5.2	COBERTURA METÁLICA						7.080,70
5.5.2.1	S09961	Telhamento com telha metálica em chapa de aço galvanizado natural ondulada e=0,5mm	ORSE	m²	24,58	72,33	1.777,87
5.5.2.2	104471	COMPOSIÇÃO PARAMÉTRICA PARA FORNECIMENTO E MONTAGEM DE ESTRUTURA METÁLICA PARA COBERTURA DE GALPÕES COM ESTRUTURA DE APOIO EM TRELÇA TIPO FINK. AF 11/2022	SINAPI	KG	206,98	25,62	5.302,83
5.6	REVESTIMENTO						31.698,97
5.6.1	87905	CHAPISCO APLICADO EM ALVENARIA (COM PRESENÇA DE VÃOS) E ESTRUTURAS DE CONCRETO DE FACHADA, COM COLHER DE PEDREIRO. ARGAMASSA TRAÇO 1:3 COM PREPARO EM BETONEIRA 400L. AF 06/2014	SINAPI	M2	454,20	7,48	3.397,42
5.6.2	87530	MASSA ÚNICA, PARA RECEBIMENTO DE PINTURA, EM ARGAMASSA TRAÇO 1:2:8, PREPARO MANUAL, APLICADA MANUALMENTE EM FACES INTERNAS DE PAREDES, ESPESSURA DE 20MM, COM EXECUÇÃO DE TALISCAS. AF 06/2014	SINAPI	M2	340,62	40,33	13.737,20
5.6.3	87532	EMBOÇO, PARA RECEBIMENTO DE CERÂMICA, EM ARGAMASSA TRAÇO 1:2:8, PREPARO MANUAL, APLICADO MANUALMENTE EM FACES INTERNAS DE PAREDES, PARA AMBIENTE COM ÁREA ENTRE 5M2 E 10M2, ESPESSURA DE 20MM, COM EXECUÇÃO DE TALISCAS. AF 06/2014	SINAPI	M2	113,52	39,04	4.431,82
5.6.4	87275	REVESTIMENTO CERÂMICO PARA PAREDES INTERNAS COM PLACAS TIPO ESMALTADA EXTRA DE DIMENSÕES 33X45 CM APLICADAS EM AMBIENTES DE ÁREA MAIOR QUE 5 M² A MEIA ALTURA DAS PAREDES. AF 06/2014	SINAPI	M2	113,52	81,32	9.231,45
5.6.5	88650	RODAPE CERÂMICO DE 7CM DE ALTURA COM PLACAS TIPO ESMALTADA EXTRA DE DIMENSÕES 60X60CM. AF 02/2023	SINAPI	M	47,50	18,97	901,08
5.7	PAVIMENTAÇÃO						60.875,19
5.7.1	S94991S	EXECUÇÃO DE PISO DE CONCRETO COM CONCRETO MOLDADO IN LOCO, USINADO, ACABAMENTO CONVENCIONAL, NÃO ARMADO. AF 07/2016 - P/ CONTRAPISO INTERNO	ORSE	m3	28,24	674,86	19.058,05
5.7.2	00004786	PISO EM GRANILITE, MARMORITE OU GRANITINA, AGREGADO COR PRETO, CINZA, PALHA OU BRANCO, E= *8* MM (INCLUSIVE EXECUCAO)	SINAPI	M2	290,00	108,50	31.465,00
5.7.3	87257	REVESTIMENTO CERÂMICO PARA PISO COM PLACAS TIPO ESMALTADA EXTRA DE DIMENSÕES 60X60 CM APLICADA EM AMBIENTES DE ÁREA MAIOR QUE 10 M2. AF 02/2023 PE	SINAPI	M2	62,52	105,62	6.603,36
5.7.4	S94991S	EXECUÇÃO DE PASSEIO (CALÇADA) OU PISO DE CONCRETO COM CONCRETO MOLDADO IN LOCO, USINADO, ACABAMENTO CONVENCIONAL, NÃO ARMADO. AF 07/2016 - P/ CALÇADA INTERNA - 15 cm	ORSE	m3	4,44	674,86	2.996,38
5.7.5	C2284	SOLEIRA DE GRANITO L= 15cm P/ BANHEIROS E LAVABOS	SEINFRA	M	7,90	95,24	752,40
5.8	FORRO						4.664,62
5.8.1	96116	FORRO EM RÉGUAS DE PVC, FRISADO, PARA AMBIENTES COMERCIAIS, INCLUSIVE ESTRUTURA BIDIRECIONAL DE FIXAÇÃO. AF 08/2023 PS	SINAPI	M2	62,52	74,61	4.664,62
5.9	INSTALAÇÕES ELÉTRICAS						23.968,07
5.9.1	QUADROS E DISJUNTORES						932,19
5.9.1.1	I02531	Quadro de distribuição de embutir em chapa de aço, p/até 24 disjuntores c/barramento, padrão DIN, Cemar ou similar	ORSE	un	1,00	578,90	578,90
5.9.1.2	C1117	DISJUNTOR TRIPOLAR EM QUADRO DE DISTRIBUIÇÃO 100A	SEINFRA	UN	1,00	143,81	143,81
5.9.1.3	S09041	Dispositivo de proteção contra surto de tensão DPS 60kA - 275v	ORSE	un	1,00	86,68	86,68
5.9.1.4	93655	DISJUNTOR MONOPOLAR TIPO DIN, CORRENTE NOMINAL DE 20A - FORNECIMENTO E INSTALAÇÃO. AF 10/2020	SINAPI	UN	8,00	12,28	98,24

PLANILHA ORÇAMENTÁRIA



OBRA:	CONSTRUÇÃO DA U. J. JOÃO GOMES C/ MURO	DATA: 08/02/2024	BDI: 28,82%			
DESCRIÇÃO:	CONSTRUÇÃO DA U. J. JOÃO GOMES C/ MURO	FONTE	VERSÃO	HORA	MES	REF.
LOCAL:	AV. JOSÉ SARNEY, S/N, BAIRRO AREAL	CAEMA	2019/12	116,68%	-	12/2019
CLIENTE:	PREFEITURA MUNICIPAL DE CHAPADINA	SEINFRA	028.1 COM DESONERAÇÃO	84,44%	47,48%	10/2023
UNIDADES:	1490,38M²	SINAPI	2023/12 COM DESONERAÇÃO	82,97%	46,10%	01/2024
VALOR POR UNIDADE:	R\$ 2.327,90	Composição	PRÓPRIA	0,00%	0,00%	

ITEM	CÓDIGO	DESCRIÇÃO	FONTE	UNID	QUANTIDADE	PREÇO UNITÁRIO R\$	PREÇO TOTAL R\$
5.9.1.5	93656	DISJUNTOR MONOPOLAR TIPO DIN, CORRENTE NOMINAL DE 25A - FORNECIMENTO E INSTALAÇÃO. AF_10/2020	SINAPI	UN	2,00	12,28	24,56
5.9.2	PONTOS DE TOMADA E ILUMINAÇÃO						8.931,11
5.9.2.1	104473	COMPOSIÇÃO PARAMÉTRICA DE PONTO ELÉTRICO DE ILUMINAÇÃO, COM INTERRUPTOR SIMPLES, EM EDIFÍCIO RESIDENCIAL COM ELETRODUTO EMBUTIDO EM RASGOS NAS PAREDES, INCLUSO TOMADA, ELETRODUTO, CABO, RASGO E CHUMBAMENTO (SEM LUMINÁRIA E LÂMPADA). AF_11/2022	SINAPI	UN	6,00	161,90	971,40
5.9.2.2	104475	COMPOSIÇÃO PARAMÉTRICA DE PONTO ELÉTRICO DE TOMADA DE USO GERAL 2P+T (10A/250V) EM EDIFÍCIO RESIDENCIAL COM ELETRODUTO EMBUTIDO EM RASGOS NAS PAREDES, INCLUSO TOMADA, ELETRODUTO, CABO, RASGO, QUEBRA E CHUMBAMENTO. AF_11/2022 - P/ TOMADAS MÉDIA	SINAPI	UN	11,00	137,20	1.509,20
5.9.2.3	104475	COMPOSIÇÃO PARAMÉTRICA DE PONTO ELÉTRICO DE TOMADA DE USO GERAL 2P+T (10A/250V) EM EDIFÍCIO RESIDENCIAL COM ELETRODUTO EMBUTIDO EM RASGOS NAS PAREDES, INCLUSO TOMADA, ELETRODUTO, CABO, RASGO, QUEBRA E CHUMBAMENTO. AF_11/2022 - P/ TOMADAS ALTA	SINAPI	UN	6,00	137,20	823,20
5.9.2.4	COMP-456789	LÂMPADA LED DE 20 W, SEM REATOR - FORNECIMENTO E INSTALAÇÃO.	SINAPI	UN	11,00	49,52	544,72
5.9.2.5	S13157	Luminária plafon (sobrepór) 22,5 x 22,5 - 18 W - 6000K - G-Light ou similar	ORSE	un	11,00	55,45	609,95
5.9.2.6	I13524	Refletor Slim LED 200W de potência, branco Frio, 6500k, Autovolt, marca G-light ou similar	ORSE	un	18,00	248,48	4.472,64
5.9.3	CABOS E FIOS (CONDUTORES)						5.539,55
5.9.3.1	S03801	Cabo de cobre flexível isolado, seção 16mm², 450/750v / 70°C	ORSE	m	134,04	19,17	2.569,55
5.9.3.2	91926	CABO DE COBRE FLEXÍVEL ISOLADO, 2,5 MM², ANTI-CHAMA 450/750 V, PARA CIRCUITOS TERMINAIS - FORNECIMENTO E INSTALAÇÃO. AF_12/2015 - P/ TOMADAS DE USO GERAL	SINAPI	M	750,00	3,96	2.970,00
5.9.4	ELETRODUTOS, ACESSÓRIOS E OUTROS						7.679,63
5.9.4.1	S91836S	ELETRODUTO FLEXÍVEL CORRUGADO, PVC, DN 32 MM (1"), PARA CIRCUITOS TERMINAIS, INSTALADO EM FORRO - FORNECIMENTO E INSTALAÇÃO. AF_12/2015	ORSE	m	250,00	18,56	4.640,00
5.9.4.2	S00355	ELETRODUTO DE PVC RÍGIDO ROSCÁVEL, DIÂM = 40MM (1 1/4")	ORSE	m	60,00	19,39	1.163,40
5.9.4.3	97887	CAIXA ENTERRADA ELÉTRICA RETANGULAR, EM ALVENARIA COM TIJOLOS CERÂMICOS MACIÇOS, FUNDO COM BRITA, DIMENSÕES INTERNAS: 0,4X0,4X0,4 M. AF_12/2020	SINAPI	UN	3,00	256,49	769,47
5.9.4.4	00039812	CAIXA DE PASSAGEM ELÉTRICA DE PAREDE, DE EMBUTIR, EM PVC, COM TAMPA APARAFUSADA, DIMENSÕES 200 X 200 X 90 MM	SINAPI	UN	12,00	92,23	1.106,76
5.9.5	SISTEMA DE ATERRAMENTO						885,59
5.9.5.1	C0326	ATERRAMENTO COMPLETO C/ HASTE COPPERWELD 3/4"X 2.40M	SEINFRA	UN	2,00	324,91	649,82
5.9.5.2	C0518	CABO COBRE NU 16MM2	SEINFRA	M	5,00	23,88	119,40
5.9.5.3	S00353	Eletroduto de pvc rígido roscável, diâm = 25mm (3/4")	ORSE	m	5,00	12,19	60,95
5.9.5.4	I11379	Conector em latão tipo minigar para cabos 16 - 50 mm² (SPDA)	ORSE	un	2,00	27,71	55,42
5.10	ESQUADRIAS						13.485,76
5.10.1	PORTAS						9.942,44
5.10.1.1	S03540	Porta em madeira de lei, almofadada, 0,80 x 2,10 m, inclusive batentes e ferragens	ORSE	un	4,00	1.530,60	6.122,40
5.10.1.2	S03541	Porta em madeira de lei, almofadada, 0,90 x 2,10 m, inclusive batentes e ferragens	ORSE	un	1,00	1.783,88	1.783,88
5.10.1.3	C3659	PORTÃO DE METALON E BARRA CHATA DE FERRO C/FECHADURA E DOBRADIÇA, INCLUS. PINTURA ESMALTE SINTÉTICO	SEINFRA	M2	4,18	487,12	2.036,16
5.10.2	JANELAS						2.162,24
5.10.2.1	94562	JANELA DE AÇO DE CORRER COM 4 FOLHAS PARA VIDRO, COM BATENTE, FERRAGENS E PINTURA ANTICORROSIVA. EXCLUSIVE VIDROS, ALIZAR E CONTRAMARCO. FORNECIMENTO E INSTALAÇÃO. AF_12/2019	SINAPI	M2	2,72	605,86	1.647,94
5.10.2.2	C1869	PEITORIL DE GRANITO L= 15 cm	SEINFRA	M	5,40	95,24	514,30
5.10.3	GRADE DE PROTEÇÃO						1.381,08

PLANILHA ORÇAMENTÁRIA



OBRA:	CONSTRUÇÃO DA U. I. JOÃO GOMES C/ MURO	DATA: 08/02/2024	BDI: 28,82%		
DESCRIÇÃO:	CONSTRUÇÃO DA U. I. JOÃO GOMES C/ MURO	FONTE	VERSÃO	HORA	MES
LOCAL:	AV. JOSÉ SARNEY, S/N, BAIRRO AREAL	CAEMA	2019/12	116,08%	12/2019
CLIENTE:	PREFEITURA MUNICIPAL DE CHAPADINHA	SEINFRA	028.1 COM DESONERAÇÃO	84,44%	10/2023
UNIDADES:	1490.38MP	SINAPI	2023/12 COM DESONERAÇÃO	82,97%	01/2024
VALOR POR UNIDADE:	R\$ 2.327,90	Composição	PRÓPRIA	0,00%	0,00%

ITEM	CÓDIGO	DESCRIÇÃO	FONTE	UNID	QUANTIDADE	PREÇO UNITÁRIO R\$	PREÇO TOTAL R\$
5.10.3.1	C1426	GRADE DE FERRO DE PROTEÇÃO	SEINFRA	M2	5,76	239,77	1.381,08
5.11	INSTALAÇÕES DE COMBATE A INCÊNDIO E PÂNICO						1.408,23
5.11.1	104475	PONTO DE TOMADA RESIDENCIAL ALTA, INCLUINDO TOMADA 10A/250V, CAIXA ELÉTRICA, ELETRODUTO, CABO, RASGO, QUEBRA E CHUMBAMENTO. AF 01/2016	SINAPI	UN	6,00	137,20	823,20
5.11.2	97599	LUMINÁRIA DE EMERGÊNCIA, COM 30 LÂMPADAS LED DE 2 W, SEM REATOR - FORNECIMENTO E INSTALAÇÃO. AF 02/2020	SINAPI	UN	6,00	22,59	135,54
5.11.3	137556S	PLACA DE SINALIZACAO DE SEGURANCA CONTRA INCENDIO, FOTOLUMINESCENTE, QUADRADA, *20 X 20* CM, EM PVC *2* MM ANTI-CHAMAS (SIMBOLOS, CORES E PICTOGRAMAS CONFORME NBR 13434)	ORSE	un	6,00	28,91	173,46
5.11.4	S12138	Placa de indicativa de "EXTINTOR" em pvc, dim.: 20 x 20 cm	ORSE	Un	1,00	24,10	24,10
5.11.5	101909	EXTINTOR DE INCÊNDIO PORTÁTIL COM CARGA DE PQS DE 6 KG, CLASSE BC - FORNECIMENTO E INSTALAÇÃO. AF 10/2020 PE	SINAPI	UN	1,00	251,93	251,93
5.12	INSTALAÇÕES HIDROSANITÁRIAS						7.652,13
5.12.1	INSTALAÇÕES HIDRAULICAS						3.362,46
5.12.1.1	C1948	PONTO HIDRÁULICO, MATERIAL E EXECUÇÃO	SEINFRA	PT	8,00	256,47	2.051,76
5.12.1.2	C2167	REGISTRO DE GAVETA C/CANOPLA CROMADA D= 25mm (1")	SEINFRA	UN	5,00	129,24	646,20
5.12.1.3	89356	TUBO, PVC, SOLDÁVEL, DN 25MM, INSTALADO EM RAMAL OU SUB-RAMAL DE ÁGUA - FORNECIMENTO E INSTALAÇÃO. AF 06/2022	SINAPI	M	30,00	22,15	664,50
5.12.2	INSTALAÇÕES SANITÁRIAS						4.289,67
5.12.2.1	C1950	PONTO SANITÁRIO, MATERIAL E EXECUÇÃO	SEINFRA	PT	8,00	238,04	1.904,32
5.12.2.2	89707	CAIXA SIFONADA, PVC, DN 100 X 100 X 50 MM, JUNTA ELÁSTICA, FORNECIDA E INSTALADA EM RAMAL DE DESCARGA OU EM RAMAL DE ESGOTO SANITÁRIO. AF 08/2022	SINAPI	UN	3,00	47,96	143,88
5.12.2.3	89714	TUBO PVC, SÉRIE NORMAL, ESGOTO PREDIAL, DN 100 MM, FORNECIDO E INSTALADO EM RAMAL DE DESCARGA OU RAMAL DE ESGOTO SANITÁRIO. AF 08/2022	SINAPI	M	12,00	34,29	411,48
5.12.2.4	89712	TUBO PVC, SÉRIE NORMAL, ESGOTO PREDIAL, DN 50 MM, FORNECIDO E INSTALADO EM RAMAL DE DESCARGA OU RAMAL DE ESGOTO SANITÁRIO. AF 08/2022	SINAPI	M	30,00	24,61	738,30
5.12.2.5	S06386	CAIXA DE PASSAGEM CP1-060 (60X60X50CM)	ORSE	un	2,00	302,97	605,94
5.12.2.6	C3738	INSTALAÇÃO DE TUBO DE VENTILAÇÃO 50mm C/ L=4m, C/ REBOCO E PINTURA A CAL (C/ MATERIAL)	SEINFRA	UN	1,00	74,19	74,19
5.12.2.7	00035277	CAIXA DE GORDURA EM PVC, DIÂMETRO MÍNIMO 300 MM, DIÂMETRO DE SAÍDA 100 MM, CAPACIDADE APROXIMADA 18 LITROS, COM TAMPA E CESTO	SINAPI	UN	1,00	411,56	411,56
5.13	LOUÇAS, ACESSÓRIOS E METAIS						21.193,50
5.13.1	95544	PAPELEIRA DE PAREDE EM METAL CROMADO SEM TAMPA, INCLUSO FIXAÇÃO. AF 01/2020	SINAPI	UN	1,00	77,58	77,58
5.13.2	C0348	BACIA DE LOUÇA BRANCA C/CAIXA ACOPLADA	SEINFRA	UN	1,00	661,55	661,55
5.13.3	86885	ENGATE FLEXÍVEL EM PLÁSTICO BRANCO, 1/2 X 40CM - FORNECIMENTO E INSTALAÇÃO. AF 01/2020	SINAPI	UN	7,00	11,68	81,76
5.13.4	S10759	BANCADA EM GRANITO CINZA ANDORINHA, E=2CM	ORSE	m2	33,41	557,76	18.634,76
5.13.5	102258	Torneira p/ pia cozinha d=1/2" (Linha Standard, Deca, ref.1159-C39 ou similar)	ORSE	un	2,00	168,90	337,80
5.13.6	00001747	ÇUBA AÇO INOX (AISI 304) DE EMBUTIR COM VALVULA DE 3 1/2", DE *56 X 33 X 12* CM	SINAPI	UN	2,00	226,64	453,28
5.13.7	10797	CHUVEIRO-DUCHA CROMADO 1/2"	SEINFRA	UN	1,00	51,41	51,41
5.13.8	S04768	ÇUBA DE EMBUTIR, CIRCULAR, CELITE 10129 OU SIMILAR, INCLUSIVE SIFÃO CROMADO, VÁLVULA CROMADA PARA PIA E ENGATE CROMADO E TORNEIRA	ORSE	un	1,00	476,57	476,57
5.13.9	86934	BANCADA DE MÁRMORE SINTÉTICO 120 X 60CM, COM ÇUBA INTEGRADA, INCLUSO SIFÃO TIPO FLEXÍVEL EM PVC, VÁLVULA EM PLÁSTICO CROMADO TIPO AMERICANA E TORNEIRA CROMADA LONGA, DE PAREDE, PADRÃO POPULAR - FORNECIMENTO E INSTALAÇÃO. AF 01/2020	SINAPI	UN	1,00	418,79	418,79
5.14	ABRIGO PARA GÁS						1.022,02
5.14.1	103332	ALVENARIA DE VEDAÇÃO DE BLOCOS CERÂMICOS FURADOS NA HORIZONTAL DE 9X14X19 CM (ESPESSURA 9 CM) E ARGAMASSA DE ASSENTAMENTO COM PREPARO EM BETONEIRA. AF 12/2021	SINAPI	M2	1,80	115,02	207,04

PLANILHA ORÇAMENTÁRIA



OBRA:	CONSTRUÇÃO DA U. J. JOÃO GOMES C/ MURO	DATA: 08/02/2024	BDI: 28,82%			
DESCRIÇÃO:	CONSTRUÇÃO DA U. J. JOÃO GOMES C/ MURO	FONTE	VERSÃO	HORA	MES	REF.
LOCAL:	AV. JOSÉ SARNEY, S/N, BAIRRO AREAL	CAEMA	2019/12	116,68%	-	12/2019
CLIENTE:	PREFEITURA MUNICIPAL DE CHAPADINHA	SEINFRA	028.1 COM DESONERAÇÃO	84,44%	47,48%	10/2023
UNIDADES:	1490,38M ²	SINAPI	2023/12 COM DESONERAÇÃO	82,97%	46,10%	01/2024
VALOR POR UNIDADE:	R\$ 2.327,90	Composição	PRÓPRIA	0,00%	0,00%	

ITEM	CÓDIGO	DESCRIÇÃO	FONTE	UNID	QUANTIDADE	PREÇO UNITÁRIO R\$	PREÇO TOTAL R\$
5.14.2	C1958	PORTA DE FERRO COMPACTA EM CHAPA, INCLUS. BATENTES E FERRAGENS	SEINFRA	M2	0,50	367,07	193,54
5.14.3	101963	LAJE PRÉ-MOLDADA UNIDIRECIONAL, BIAPOIADA, PARA PISO, ENCHIMENTO EM CERÂMICA, VIGOTA CONVENCIONAL, ALTURA TOTAL DA LAJE (ENCHIMENTO+CAPA) = (B+4). AF 11/2020 PA	SINAPI	M2	1,00	210,97	210,97
5.14.4	98546	IMPERMEABILIZAÇÃO DE SUPERFÍCIE COM MANTA ASFÁLTICA, UMA CAMADA, INCLUSIVE APLICAÇÃO DE PRIMER ASFÁLTICO, E=4MM. AF 09/2023	SINAPI	M2	1,00	126,90	126,90
5.14.5	87905	CHAPISCO APLICADO EM ALVENARIA (COM PRESENÇA DE VÃOS) E ESTRUTURAS DE CONCRETO DE FACHADA, COM COLHER DE PEDREIRO. ARGAMASSA TRAÇO 1:3 COM PREPARO EM BETONEIRA 400L. AF 10/2022	SINAPI	M2	3,60	7,48	26,93
5.14.6	87530	MASSA ÚNICA, PARA RECEBIMENTO DE PINTURA, EM ARGAMASSA TRAÇO 1:2:8, PREPARO MANUAL, APLICADA MANUALMENTE EM FACES INTERNAS DE PAREDES, ESPESSURA DE 20MM, COM EXECUÇÃO DE TALISCAS. AF 06/2014	SINAPI	M2	3,60	40,33	145,19
5.14.7	88415	APLICAÇÃO MANUAL DE FUNDO SELADOR ACRÍLICO EM PAREDES EXTERNAS DE CASAS. AF 06/2014	SINAPI	M2	3,60	3,35	12,06
5.14.8	S02283	Aplicação de 01 demão de textura acrílica	ORSE	m2	3,60	14,49	52,16
5.14.9	88489	PINTURA LÁTEX ACRÍLICA PREMIUM, APLICAÇÃO MANUAL EM PAREDES, DUAS DEMÃOS. AF 04/2023	SINAPI	M2	3,60	13,12	47,23
5.15	PINTURAS E ACABAMENTOS						13.101,14
5.15.1	PINTURA INTERNA						7.076,53
5.15.1.1	88415	APLICAÇÃO MANUAL DE FUNDO SELADOR ACRÍLICO EM PAREDES EXTERNAS DE CASAS. AF 06/2014	SINAPI	M2	228,57	3,35	765,71
5.15.1.2	S02283	Aplicação de 01 demão de textura acrílica	ORSE	m2	228,57	14,49	3.311,98
5.15.1.3	88489	PINTURA LÁTEX ACRÍLICA PREMIUM, APLICAÇÃO MANUAL EM PAREDES, DUAS DEMÃOS. AF 04/2023	SINAPI	M2	228,57	13,12	2.998,84
5.15.2	PINTURA EXTERNA						3.469,07
5.15.2.1	88415	APLICAÇÃO MANUAL DE FUNDO SELADOR ACRÍLICO EM PAREDES EXTERNAS. AF 06/2014	SINAPI	M2	112,05	3,35	375,37
5.15.2.2	S02283	APLICAÇÃO DE 01 DEMÃO DE TEXTURA ACRÍLICA EM FACHADA FRONTAL	ORSE	m2	112,05	14,49	1.623,60
5.15.2.3	88489	PINTURA LÁTEX ACRÍLICA PREMIUM, APLICAÇÃO MANUAL EM PAREDES, DUAS DEMÃOS. AF 04/2023	SINAPI	M2	112,05	13,12	1.470,10
5.15.3	PINTURA DE ESQUADRIAS						1.389,98
5.15.3.1	102197	PINTURA FUNDO NIVELADOR ALQUÍDICO BRANCO EM MADEIRA. AF 01/2021	SINAPI	M2	21,52	22,84	491,52
5.15.3.2	102219	PINTURA TINTA DE ACABAMENTO (PIGMENTADA) ESMALTE SINTÉTICO ACETINADO EM MADEIRA, 2 DEMÃOS. AF 01/2021	SINAPI	M2	21,52	16,57	356,59
5.15.3.3	100754	PINTURA COM TINTA ACRÍLICA DE ACABAMENTO APLICADA A ROLO OU PINCEL SOBRE SUPERFÍCIES METÁLICAS (EXCETO PERFIL) EXECUTADO EM OBRA (02 DEMÃOS). AF 01/2020	SINAPI	M2	18,92	28,64	541,87
5.15.4	PINTURA DE PISO						1.165,56
5.15.4.1	102491	PINTURA DE PISO COM TINTA ACRÍLICA, APLICAÇÃO MANUAL, 2 DEMÃOS, INCLUSO FUNDO PREPARADOR. AF 05/2021	SINAPI	M2	55,45	21,02	1.165,56
6	BLOCO ADMINISTRAÇÃO						360.421,59
6.1	MOVIMENTAÇÕES DE TERRA						9.102,55
6.1.1	S02497	ESCAVAÇÃO MANUAL DE VALA PARA ALICERCE OU CAVA EM MATERIAL DE 1ª CATEGORIA, PROFUNDIDADE ATÉ 1,50M - 0,30 X 0,50 m	ORSE	m3	18,54	49,58	919,21
6.1.2	93358	ESCAVAÇÃO MANUAL DE VALA PARA SAPATAS	SINAPI	M3	17,09	80,86	1.381,90
6.1.3	C0095	APILOAMENTO DE PISO OU FUNDO DE VALAS C/MAÇO DE 30 A 60 KG	SEINFRA	M2	58,44	31,38	1.833,85
6.1.4	C2921	REATERRO C/COMPACTAÇÃO MANUAL S/CONTROLE, MATERIAL DA VALA	SEINFRA	M3	3,00	31,38	94,14
6.1.5	94319	ATERRO MANUAL DE VALAS COM SOLO ARGILÓ-ARENOSO. AF 08/2023	SINAPI	M3	65,04	74,93	4.873,45
6.2	INFRAESTRUTURA						32.178,44
6.2.1	ALICERCE						4.942,69
6.2.1.1	C3529	MUTIRÃO MISTO - ALVENARIA DE PEDRA ARGAMASSADA (TRAÇO 1:6) C/AGREGADOS ADQUIRIDOS	SEINFRA	M3	14,83	333,29	4.942,69
6.2.2	SAPATAS ISOLADAS						15.583,86

Lucas de Barros Monteles
 Engenheiro civil
 CREA-MA 111983915-7

PLANILHA ORÇAMENTÁRIA



OBRA:	CONSTRUÇÃO DA U. I. JOÃO GOMES C/ MURO	DATA : 08/02/2024	BDI : 28,82%			
DESCRIÇÃO:	CONSTRUÇÃO DA U. I. JOÃO GOMES C/ MURO	FONTE	VERSÃO	HORA	MES	REF.
LOCAL:	AV. JOSÉ SARNEY , S/N, BAIRRO AREAL	CAEMA	2019/12	116,68%	-	12/2019
CLIENTE:	PREFEITURA MUNICIPAL DE CHAPADINHA	SEINFRA	028.1 COM DESONERAÇÃO	84,44%	47,48%	10/2023
UNIDADES:	1490,38M²	SINAPI	2023/12 COM DESONERAÇÃO	82,97%	46,10%	01/2024
VALOR POR UNIDADE:	R\$ 2.327,90	Composição	PRÓPRIA	0,00%	0,00%	

ITEM	CÓDIGO	DESCRIÇÃO	FONTE	UNID	QUANTIDADE	PREÇO UNITÁRIO R\$	PREÇO TOTAL R\$
6.2.2.1	96619	LASTRO DE CONCRETO MAGRO, APLICADO EM BLOCOS DE COROAMENTO OU SAPATAS, ESPESSURA DE 5 CM. AF_08/2017	SINAPI	M2	21,36	30,22	645,50
6.2.2.2	S11657	FORMA PLANA PARA ESTRUTURAS, EM COMPENSADO RESINADO DE 10MM, 07 USOS, INCLUSIVE ESCORAMENTO - REVISADA 07.2015	ORSE	m2	16,32	47,92	782,05
6.2.2.3	96546	ARMAÇÃO DE BLOCO, VIGA BALDRAME OU SAPATA UTILIZANDO AÇO CA-50 DE 10 MM - MONTAGEM. AF_06/2017	SINAPI	KG	287,28	13,17	3.783,48
6.2.2.4	94964	CONCRETO FCK = 20MPA, TRAÇO 1:2,7:3 (EM MASSA SECA DE CIMENTO/ AREIA MÉDIA/ BRITA 1) - PREPARO MECÂNICO COM BETONEIRA 400 L. AF_05/2021	SINAPI	M3	14,02	462,74	6.487,61
6.2.2.5	103670	LANÇAMENTO COM USO DE BALDES, ADENSAMENTO E ACABAMENTO DE CONCRETO EM ESTRUTURAS. AF_02/2022	SINAPI	M3	14,02	277,12	3.885,22
6.2.3	CINTA DE AMARRAÇÃO INFERIOR						11.651,89
6.2.3.1	S11652	FORMA PLANA PARA ESTRUTURAS, EM COMPENSADO PLASTIFICADO DE 10MM, 07 USOS, INCLUSIVE ESCORAMENTO - REVISADA 07.2015	ORSE	m2	31,50	50,75	1.598,63
6.2.3.2	96546	ARMAÇÃO DE BLOCO, VIGA BALDRAME OU SAPATA UTILIZANDO AÇO CA-50 DE 10 MM - MONTAGEM. AF_06/2017	SINAPI	KG	305,02	13,17	4.017,11
6.2.3.3	96543	ARMAÇÃO DE BLOCO, VIGA BALDRAME E SAPATA UTILIZANDO AÇO CA-60 DE 5 MM - MONTAGEM. AF_06/2017	SINAPI	KG	68,52	17,48	1.197,73
6.2.3.4	94964	CONCRETO FCK = 20MPA, TRAÇO 1:2,7:3 (EM MASSA SECA DE CIMENTO/ AREIA MÉDIA/ BRITA 1) - PREPARO MECÂNICO COM BETONEIRA 400 L. AF_05/2021	SINAPI	M3	3,71	462,74	1.716,77
6.2.3.5	103670	LANÇAMENTO COM USO DE BALDES, ADENSAMENTO E ACABAMENTO DE CONCRETO EM ESTRUTURAS. AF_02/2022	SINAPI	M3	3,71	277,12	1.028,12
6.2.3.6	S04953	IMPERMEABILIZAÇÃO DE VIGAS BALDRAMES COM 2 DEMÃOS DE TINTA ASFÁLTICA TIPO NEUTROL DA VEDACIT OU SIMILAR, EXCETO ARGAMASSA IMPERMEABILIZAÇÃO	ORSE	m2	76,63	27,32	2.093,53
6.3	ESTRUTURAS DE CONCRETO ARMADO						22.544,88
6.3.1	PILARES						13.380,97
6.3.1.1	S07463	FORMA PLANA PARA PILARES, EM COMPENSADO PLASTIFICADO DE 12MM, 07 USOS, INCLUSIVE ESCORAMENTO	ORSE	m2	30,95	47,47	1.469,20
6.3.1.2	92762	ARMAÇÃO DE PILAR OU VIGA DE ESTRUTURA CONVENCIONAL DE CONCRETO ARMADO UTILIZANDO AÇO CA-50 DE 10,0 MM - MONTAGEM. AF_06/2022	SINAPI	KG	467,93	11,44	5.353,12
6.3.1.3	92759	ARMAÇÃO DE PILAR OU VIGA DE ESTRUTURA CONVENCIONAL DE CONCRETO ARMADO UTILIZANDO AÇO CA-60 DE 5,0 MM - MONTAGEM. AF_06/2022	SINAPI	KG	104,52	14,12	1.475,82
6.3.1.4	94964	CONCRETO FCK = 20MPA, TRAÇO 1:2,7:3 (EM MASSA SECA DE CIMENTO/ AREIA MÉDIA/ BRITA 1) - PREPARO MECÂNICO COM BETONEIRA 400 L. AF_05/2021	SINAPI	M3	6,87	462,74	3.179,02
6.3.1.5	103670	LANÇAMENTO COM USO DE BALDES, ADENSAMENTO E ACABAMENTO DE CONCRETO EM ESTRUTURAS. AF_02/2022	SINAPI	M3	6,87	277,12	1.903,81
6.3.2	CINTA DE AMARRAÇÃO SUPERIOR						9.163,91
6.3.2.1	S11652	FORMA PLANA PARA ESTRUTURAS, EM COMPENSADO PLASTIFICADO DE 10MM, 07 USOS, INCLUSIVE ESCORAMENTO - REVISADA 07.2015	ORSE	m2	38,06	50,75	1.931,55
6.3.2.2	92762	ARMAÇÃO DE PILAR OU VIGA DE ESTRUTURA CONVENCIONAL DE CONCRETO ARMADO UTILIZANDO AÇO CA-50 DE 10,0 MM - MONTAGEM. AF_06/2022	SINAPI	KG	234,05	11,44	2.677,53
6.3.2.3	96543	ARMAÇÃO DE BLOCO, VIGA BALDRAME E SAPATA UTILIZANDO AÇO CA-60 DE 5 MM - MONTAGEM. AF_06/2017	SINAPI	KG	70,53	17,48	1.232,86
6.3.2.4	94964	CONCRETO FCK = 20MPA, TRAÇO 1:2,7:3 (EM MASSA SECA DE CIMENTO/ AREIA MÉDIA/ BRITA 1) - PREPARO MECÂNICO COM BETONEIRA 400 L. AF_05/2021	SINAPI	M3	4,49	462,74	2.077,70
6.3.2.5	103670	LANÇAMENTO COM USO DE BALDES, ADENSAMENTO E ACABAMENTO DE CONCRETO EM ESTRUTURAS. AF_02/2022	SINAPI	M3	4,49	277,12	1.244,27
6.4	ALVENARIA E VEDAÇÕES						45.421,27
6.4.1	103332	ALVENARIA DE VEDAÇÃO DE BLOCOS CERÂMICOS FURADOS NA HORIZONTAL DE 9X14X19 CM (ESPESSURA 9 CM) E ARGAMASSA DE ASSENTAMENTO COM PREPARO EM BETONEIRA. AF_12/2021	SINAPI	M2	379,82	115,02	43.686,90

Lucas de Barros Montefes
 Engenheiro civil
 CREA-MA 111983915-7

PLANILHA ORÇAMENTÁRIA



OBRA:	CONSTRUÇÃO DA U. J. JOÃO GOMES C/ MURO	DATA : 08/02/2024	BDI : 28,82%			
DESCRIÇÃO:	CONSTRUÇÃO DA U. J. JOÃO GOMES C/ MURO	FONTES:	VERSÃO:	HORA:	MES:	REF.:
LOCAL:	AV. JOSÉ SARNEY , S/N, BAIRRO AREAL	CAEMA	2019/12	116,68%	-	12/2019
CLIENTE:	PREFEITURA MUNICIPAL DE CHAPADINHA	SEINFRA	028.1 COM DESONERAÇÃO	84,44%	47,48%	10/2023
UNIDADES:	1490,38M²	SINAPI	2023/12 COM DESONERAÇÃO	82,97%	46,10%	01/2024
VALOR POR UNIDADE:	R\$ 2.327,90	Composição	PRÓPRIA	0,00%	0,00%	

ITEM	CÓDIGO	DESCRIÇÃO	FONTES	UNID	QUANTIDADE	PREÇO UNITÁRIO R\$	PREÇO TOTAL R\$
6.4.2	93193	VERGA MOLDADA IN LOCO COM UTILIZAÇÃO DE BLOCOS CANALETA PARA PORTAS COM MAIS DE 1,5 M DE VÃO. AF 03/2016	SINAPI	M	24,15	49,59	1.197,60
6.4.3	S93199S	CONTRAVERGA MOLDADA IN LOCO COM UTILIZAÇÃO DE BLOCOS CANALETA PARA JANELAS. AF 03/2016	ORSE	m	13,70	39,18	536,77
6.5	COBERTURA						70.084,67
6.5.1	EDIFICAÇÃO						63.003,97
6.5.1.1	92554	FABRICAÇÃO E INSTALAÇÃO DE TESOURA INTEIRA EM MADEIRA NÃO APARELHADA, VÃO DE 12 M, PARA TELHA CERÂMICA OU DE CONCRETO, INCLUSO IÇAMENTO. AF 07/2019	SINAPI	UN	2,00	3.168,95	6.337,90
6.5.1.2	92541	TRAMA DE MADEIRA COMPOSTA POR RIPAS, CAIBROS E TERÇAS PARA TELHADOS DE ATÉ 2 ÁGUAS PARA TELHA CERÂMICA CAPA-CANAL, INCLUSO TRANSPORTE VERTICAL. AF 07/2019	SINAPI	M2	372,00	89,38	33.249,36
6.5.1.3	94446	TELHAMENTO COM TELHA CERÂMICA CAPA-CANAL, TIPO PLAN, COM MAIS DE 2 ÁGUAS, INCLUSO TRANSPORTE VERTICAL. AF 07/2019	SINAPI	M2	372,00	46,38	17.253,36
6.5.1.4	S03964	Imunização de superfícies de madeira com aplicação de 01 demão de Jimo Cupim Incolor ou similar	ORSE	M2	372,00	13,11	4.876,92
6.5.1.5	S03410	Peitoril de concreto armado com pingadeira largura 13 cm	ORSE	m	13,00	45,53	591,89
6.5.1.6	94231	RUFO EM CHAPA DE AÇO GALVANIZADO NÚMERO 24, CORTE DE 25 CM, INCLUSO TRANSPORTE VERTICAL. AF 07/2019	SINAPI	M	14,00	49,61	694,54
6.5.2	COBERTURA METÁLICA						7.080,70
6.5.2.1	S09961	Telhamento com telha metálica em chapa de aço galvanizado natural ondulada e=0,5mm	ORSE	m²	24,58	72,33	1.777,87
6.5.2.2	104471	COMPOSIÇÃO PARAMÉTRICA PARA FORNECIMENTO E MONTAGEM DE ESTRUTURA METÁLICA PARA COBERTURA DE GALPÕES COM ESTRUTURA DE APOIO EM TRELICHA TIPO FINK. AF 11/2022	SINAPI	KG	206,98	25,62	5.302,83
6.6	REVESTIMENTO						36.396,62
6.6.1	87905	CHAPISCO APLICADO EM ALVENARIA (COM PRESENÇA DE VÃOS) E ESTRUTURAS DE CONCRETO DE FACHADA, COM COLHER DE PEDREIRO. ARGAMASSA TRAÇO 1:3 COM PREPARO EM BETONEIRA 400L. AF 06/2014	SINAPI	M2	759,64	7,48	5.682,11
6.6.2	87530	MASSA ÚNICA, PARA RECEBIMENTO DE PINTURA, EM ARGAMASSA TRAÇO 1:2:8, PREPARO MANUAL, APLICADA MANUALMENTE EM FACES INTERNAS DE PAREDES, ESPESSURA DE 20MM, COM EXECUÇÃO DE TALISCAS. AF 06/2014	SINAPI	M2	625,90	40,33	25.242,55
6.6.3	87532	EMBOÇO, PARA RECEBIMENTO DE CERÂMICA, EM ARGAMASSA TRAÇO 1:2:8, PREPARO MANUAL, APLICADO MANUALMENTE EM FACES INTERNAS DE PAREDES, PARA AMBIENTE COM ÁREA ENTRE 5M2 E 10M2, ESPESSURA DE 20MM, COM EXECUÇÃO DE TALISCAS. AF 06/2014	SINAPI	M2	28,00	39,04	1.093,12
6.6.4	87275	REVESTIMENTO CERÂMICO PARA PAREDES INTERNAS COM PLACAS TIPO ESMALTADA EXTRA DE DIMENSÕES 33X45 CM APLICADAS EM AMBIENTES DE ÁREA MAIOR QUE 5 M² A MEIA ALTURA DAS PAREDES. AF 06/2014	SINAPI	M2	28,00	81,32	2.276,96
6.6.5	88650	RODAPÉ CERÂMICO DE 7CM DE ALTURA COM PLACAS TIPO ESMALTADA EXTRA DE DIMENSÕES 60X60CM. AF 02/2023	SINAPI	M	110,80	18,97	2.101,88
6.7	PAVIMENTAÇÃO						35.233,00
6.7.1	S94991S	EXECUÇÃO DE PISO DE CONCRETO COM CONCRETO MOLDADO IN LOCO, USINADO, ACABAMENTO CONVENCIONAL, NÃO ARMADO. AF_07/2016 - P/ CONTRAPISO INTERNO	ORSE	m3	16,41	674,86	11.074,45
6.7.2	00004786	PISO EM GRANILITE, MARMORITE OU GRANITINA, AGREGADO COR PRETO, CINZA, PALHA OU BRANCO, E= *8* MM (INCLUSO EXECUCAO)	SINAPI	M2	72,98	108,50	7.918,33
6.7.3	87257	REVESTIMENTO CERÂMICO PARA PISO COM PLACAS TIPO ESMALTADA EXTRA DE DIMENSÕES 60X60 CM APLICADA EM AMBIENTES DE ÁREA MAIOR QUE 10 M2. AF 02/2023 PE	SINAPI	M2	129,86	105,62	13.715,81
6.7.4	S94991S	EXECUÇÃO DE PASSEIO (CALÇADA) OU PISO DE CONCRETO COM CONCRETO MOLDADO IN LOCO, USINADO, ACABAMENTO CONVENCIONAL, NÃO ARMADO. AF 07/2016 - P/ CALÇADA INTERNA - 15 cm	ORSE	m3	2,28	674,86	1.538,68
6.7.5	C2284	SOLEIRA DE GRANITO L= 15cm P/ BANHEIROS E LAVABOS	SEINFRA	M	10,35	95,24	985,73
6.8	FORRO						15.133,89

Lucas de Barros Montales
 Engenheiro civil
 CREA-MA 111983915-7

PLANILHA ORÇAMENTÁRIA



OBRA:	CONSTRUÇÃO DA U. I. JOÃO GOMES C/ MURO	DATA : 08/02/2024	BDI : 28,82%			
DESCRIÇÃO:	CONSTRUÇÃO DA U. I. JOÃO GOMES C/ MURO	FONTES:	VERSÃO:	HORA:	MES:	REF.:
LOCAL:	AV. JOSÉ SARNEY , S/N, BAIRRO AREAL	CAEMA	2019/12	116,68%	-	12/2019
CLIENTE:	PREFEITURA MUNICIPAL DE CHAPADINHA	SEINFRA	028.1 COM DESONERAÇÃO	84,44%	47,48%	10/2023
UNIDADES:	1490,38M²	SINAPI	2023/12 COM DESONERAÇÃO	82,97%	46,10%	01/2024
VALOR POR UNIDADE:	R\$ 2.327,90	Composição	PRÓPRIA	0,00%	0,00%	

ITEM	CÓDIGO	DESCRIÇÃO	FORTE	UNID	QUANTIDADE	PREÇO UNITÁRIO R\$	PREÇO TOTAL R\$
6.8.1	96116	FORRO EM RÉGUAS DE PVC, FRISADO, PARA AMBIENTES COMERCIAIS, INCLUSIVE ESTRUTURA BIDIRECIONAL DE FIXAÇÃO. AF 08/2023 PS	SINAPI	M2	202,84	74,61	15.133,89
6.9	INSTALAÇÕES ELÉTRICAS						20.863,15
6.9.1	QUADROS E DISJUNTORES						1.310,73
6.9.1.1	00012039	QUADRO DE DISTRIBUICAO COM BARRAMENTO TRIFASICO, DE EMBUTIR, EM CHAPA DE ACO GALVANIZADO, PARA 24 DISJUNTORES DIN, 100 A	SINAPI	UN	1,00	501,45	501,45
6.9.1.2	C1117	DISJUNTOR TRIPOLAR EM QUADRO DE DISTRIBUIÇÃO 100A	SEINFRA	UN	4,00	143,81	575,24
6.9.1.3	S09041	Dispositivo de proteção contra surto de tensão DPS 60kA - 275v	ORSE	un	1,00	86,68	86,68
6.9.1.4	93655	DISJUNTOR MONOPOLAR TIPO DIN, CORRENTE NOMINAL DE 20A - FORNECIMENTO E INSTALAÇÃO. AF 10/2020	SINAPI	UN	8,00	12,28	98,24
6.9.1.5	93656	DISJUNTOR MONOPOLAR TIPO DIN, CORRENTE NOMINAL DE 25A - FORNECIMENTO E INSTALAÇÃO. AF 10/2020	SINAPI	UN	4,00	12,28	49,12
6.9.2	PONTOS DE TOMADA E ILUMINAÇÃO						8.026,60
6.9.2.1	104473	COMPOSIÇÃO PARAMÉTRICA DE PONTO ELÉTRICO DE ILUMINAÇÃO, COM INTERRUPTOR SIMPLES, EM EDIFÍCIO RESIDENCIAL COM ELETRODUTO EMBUTIDO EM RASGOS NAS PAREDES, INCLUSO TOMADA, ELETRODUTO, CABO, RASGO E CHUMBAMENTO (SEM LUMINÁRIA E LÂMPADA). AF 11/2022	SINAPI	UN	10,00	161,90	1.619,00
6.9.2.2	104475	COMPOSIÇÃO PARAMÉTRICA DE PONTO ELÉTRICO DE TOMADA DE USO GERAL 2P+T (10A/250V) EM EDIFÍCIO RESIDENCIAL COM ELETRODUTO EMBUTIDO EM RASGOS NAS PAREDES, INCLUSO TOMADA, ELETRODUTO, CABO, RASGO, QUEBRA E CHUMBAMENTO. AF 11/2022 - P/ TOMADAS MÉDIA	SINAPI	UN	17,00	137,20	2.332,40
6.9.2.3	104475	COMPOSIÇÃO PARAMÉTRICA DE PONTO ELÉTRICO DE TOMADA DE USO GERAL 2P+T (10A/250V) EM EDIFÍCIO RESIDENCIAL COM ELETRODUTO EMBUTIDO EM RASGOS NAS PAREDES, INCLUSO TOMADA, ELETRODUTO, CABO, RASGO, QUEBRA E CHUMBAMENTO. AF 11/2022 - P/ TOMADAS ALTA	SINAPI	UN	4,00	137,20	548,80
6.9.2.4	I13524	Refletor Slim LED 200W de potência, branco Frio, 6500k, Autovolt, marca G-light ou similar	ORSE	un	5,00	248,48	1.242,40
6.9.2.5	97589	LUMINÁRIA TIPO PLAFON EM PLÁSTICO, DE SOBREPOR, COM 1 LÂMPADA FLUORESCENTE DE 20 W, SEM REATOR - FORNECIMENTO E INSTALAÇÃO. AF 02/2020	SINAPI	UN	40,00	57,10	2.284,00
6.9.3	CABOS E FIOS (CONDUTORES)						5.464,70
6.9.3.1	91924	CABO DE COBRE FLEXÍVEL ISOLADO, 1,5 MM², ANTI-CHAMA 450/750 V, PARA CIRCUITOS TERMINAIS - FORNECIMENTO E INSTALAÇÃO. AF 03/2023	SINAPI	M	226,40	2,75	622,60
6.9.3.2	91926	CABO DE COBRE FLEXÍVEL ISOLADO, 2,5 MM², ANTI-CHAMA 450/750 V, PARA CIRCUITOS TERMINAIS - FORNECIMENTO E INSTALAÇÃO. AF 12/2015 - P/ TOMADAS DE USO GERAL	SINAPI	M	410,00	3,96	1.623,60
6.9.3.3	91930	CABO DE COBRE FLEXÍVEL ISOLADO, 6 MM², ANTI-CHAMA 450/750 V, PARA CIRCUITOS TERMINAIS - FORNECIMENTO E INSTALAÇÃO. AF 03/2023	SINAPI	M	100,00	8,53	853,00
6.9.3.4	101564	CABO DE COBRE FLEXÍVEL ISOLADO, 50 MM², 0,6/1,0 KV, PARA REDE AÉREA DE DISTRIBUIÇÃO DE ENERGIA ELÉTRICA DE BAIXA TENSÃO - FORNECIMENTO E INSTALAÇÃO. AF 07/2020	SINAPI	M	50,00	47,31	2.365,50
6.9.4	ELETRODUTOS, ACESSÓRIOS E OUTROS						4.714,70
6.9.4.1	S91836S	ELETRODUTO FLEXÍVEL CORRUGADO, PVC, DN 32 MM (1"), PARA CIRCUITOS TERMINAIS, INSTALADO EM FORRO - FORNECIMENTO E INSTALAÇÃO. AF 12/2015	ORSE	m	160,00	18,56	2.969,60
6.9.4.2	S00355	ELETRODUTO DE PVC RÍGIDO ROSCÁVEL, DIÂM = 40MM (1 1/4")	ORSE	m	90,00	19,39	1.745,10
6.9.5	SISTEMA DE ATERRAMENTO						1.346,42
6.9.5.1	C0326	ATERRAMENTO COMPLETO C/ HASTE COPPERWELD 3/4"X 2,40M	SEINFRA	UN	3,00	324,91	974,73
6.9.5.2	C0518	CABO COBRE NU 16MM2	SEINFRA	M	8,00	23,68	191,04
6.9.5.3	S00353	Eletroduto de pvc rígido roscável, diâm = 25mm (3/4")	ORSE	m	8,00	12,19	97,52
6.9.5.4	I11379	Conector em latão tipo minigar para cabos 16 - 50 mm² (SPDA)	ORSE	un	3,00	27,71	83,13
6.10	ESQUADRIAS						29.676,57
6.10.1	PORTAS						21.013,01

Lucas de Barros Montielos
 Engenheiro civil
 CREA-MA 111983915-7

PLANILHA ORÇAMENTÁRIA



OBRA:	CONSTRUÇÃO DA U. J. JOÃO GOMES C/ MURO	DATA :	08/02/2024		BDI :	28,82%
DESCRIÇÃO:	CONSTRUÇÃO DA U. J. JOÃO GOMES C/ MURO	FONTE	VERSAO	HORA	MES	REF.
LOCAL:	AV. JOSÉ SARNEY , S/N, BAIRRO AREAL	CAEMA	2019/12	116,68%	-	12/2019
CLIENTE:	PREFEITURA MUNICIPAL DE CHAPADINHA	SEINFRA	028.1 COM DESONERAÇÃO	84,44%	47,48%	10/2023
UNIDADES:	1490.38M ²	SINAPI	2023/12 COM DESONERAÇÃO	82,97%	46,10%	01/2024
VALOR POR UNIDADE:	R\$ 2.327,90	Composição	PRÓPRIA	0,00%	0,00%	

ITEM	CÓDIGO	DESCRIÇÃO	FONTE	UNID	QUANTIDADE	PREÇO UNITÁRIO R\$	PREÇO TOTAL R\$
6.10.1.1	S03541	Porta em madeira de lei, almofadada, 0.90 x 2.10 m, inclusive batentes e ferragens	ORSE	un	7,00	1.783,88	12.487,16
6.10.1.2	C3659	PORTÃO DE METALON E BARRA CHATA DE FERRO C/FECHADURA E DOBRADIÇA, INCLUS. PINTURA ESMALTE SINTÉTICO	SEINFRA	M2	8,80	487,12	4.286,66
6.10.1.3	S102185S	Porta de abrir com mola hidráulica, em vidro temperado, 2 folhas de 90x210 cm, espessura dd 10mm, inclusive acessórios. af 01/2021	ORSE	un	1,00	4.239,19	4.239,19
6.10.2	JANELAS						6.261,06
6.10.2.1	94562	JANELA DE AÇO DE CORRER COM 4 FOLHAS PARA VIDRO, COM BATENTE, FERRAGENS E PINTURA ANTICORROSIVA. EXCLUSIVE VIDROS, ALIZAR E CONTRAMARCO. FORNECIMENTO E INSTALAÇÃO. AF 12/2019	SINAPI	M2	8,19	605,86	4.961,99
6.10.2.2	C1869	PEITORIL DE GRANITO L= 15 cm	SEINFRA	M	13,64	95,24	1.299,07
6.10.3	GRADE DE PROTEÇÃO						2.402,50
6.10.3.1	C1426	GRADE DE FERRO DE PROTEÇÃO	SEINFRA	M2	10,02	239,77	2.402,50
6.11	INSTALAÇÕES DE COMBATE A INCÊNDIO E PÂNICO						2.163,03
6.11.1	104475	PONTO DE TOMADA RESIDENCIAL ALTA, INCLUINDO TOMADA 10A/250V, CAIXA ELÉTRICA, ELETRODUTO, CABO, RASGO, QUEBRA E CHUMBAMENTO. AF 01/2016	SINAPI	UN	10,00	137,20	1.372,00
6.11.2	97599	LUMINÁRIA DE EMERGÊNCIA, COM 30 LÂMPADAS LED DE 2 W, SEM REATOR - FORNECIMENTO E INSTALAÇÃO. AF 02/2020	SINAPI	UN	10,00	22,59	225,90
6.11.3	I37556S	PLACA DE SINALIZAÇÃO DE SEGURANÇA CONTRA INCÊNDIO, FOTOLUMINESCENTE, QUADRADA, *20 X 20* CM, EM PVC *2* MM ANTI-CHAMAS (SIMBOLOS, CORES E PICTOGRAMAS CONFORME NBR 13434)	ORSE	un	10,00	28,91	289,10
6.11.4	S12138	Placa de indicativa de "EXTINTOR" em pvc, dim.: 20 x 20 cm	ORSE	Un	1,00	24,10	24,10
6.11.5	101909	EXTINTOR DE INCÊNDIO PORTÁTIL COM CARGA DE PQS DE 6 KG, CLASSE BC - FORNECIMENTO E INSTALAÇÃO. AF 10/2020 PE	SINAPI	UN	1,00	251,93	251,93
6.12	INSTALAÇÕES HIDROSANITÁRIAS						5.070,52
6.12.1	INSTALAÇÕES HIDRAULICAS						2.028,13
6.12.1.1	C1948	PONTO HIDRÁULICO, MATERIAL E EXECUÇÃO	SEINFRA	PT	5,00	256,47	1.282,35
6.12.1.2	C2167	REGISTRO DE GAVETA C/CANOPLA CROMADA D= 25mm (1")	SEINFRA	UN	2,00	129,24	258,48
6.12.1.3	89356	TUBO, PVC, SOLDÁVEL, DN 25MM, INSTALADO EM RAMAL OU SUB-RAMAL DE ÁGUA - FORNECIMENTO E INSTALAÇÃO. AF 06/2022	SINAPI	M	22,00	22,15	487,30
6.12.2	INSTALAÇÕES SANITÁRIAS						2.845,36
6.12.2.1	C1950	PONTO SANITÁRIO, MATERIAL E EXECUÇÃO	SEINFRA	PT	6,00	238,04	1.428,24
6.12.2.2	89707	CAIXA SIFONADA, PVC, DN 100 X 100 X 50 MM, JUNTA ELÁSTICA, FORNECIDA E INSTALADA EM RAMAL DE DESCARGA OU EM RAMAL DE ESGOTO SANITÁRIO. AF 08/2022	SINAPI	UN	2,00	47,96	95,92
6.12.2.3	89714	TUBO PVC, SERIE NORMAL, ESGOTO PREDIAL, DN 100 MM, FORNECIDO E INSTALADO EM RAMAL DE DESCARGA OU RAMAL DE ESGOTO SANITÁRIO. AF 08/2022	SINAPI	M	6,00	34,29	205,74
6.12.2.4	89712	TUBO PVC, SERIE NORMAL, ESGOTO PREDIAL, DN 50 MM, FORNECIDO E INSTALADO EM RAMAL DE DESCARGA OU RAMAL DE ESGOTO SANITÁRIO. AF 08/2022	SINAPI	M	30,00	24,61	738,30
6.12.2.5	S06386	CAIXA DE PASSAGEM CP1-060 (60X60X50CM)	ORSE	un	1,00	302,97	302,97
6.12.2.6	C3738	INSTALAÇÃO DE TUBO DE VENTILAÇÃO 50mm C/ L=4m, C/ REBOCO E PINTURA A CAL (C/ MATERIAL)	SEINFRA	UN	1,00	74,19	74,19
6.12.3	DRENO AR CONDICIONADO						197,03
6.12.3.1	89865	TUBO, PVC, SOLDÁVEL, DN 25MM, INSTALADO EM DRENO DE AR-CONDICIONADO - FORNECIMENTO E INSTALAÇÃO. AF 08/2022	SINAPI	M	1,00	16,38	16,38
6.12.3.2	89866	JOELHO 90 GRAUS, PVC, SOLDÁVEL, DN 25MM, INSTALADO EM DRENO DE AR-CONDICIONADO - FORNECIMENTO E INSTALAÇÃO. AF 08/2022	SINAPI	UN	1,00	6,58	6,58
6.12.3.3	S04429	Caixa de inspeção 0,30 x 0,30 x 0,40m	ORSE	un	1,00	149,46	149,46
6.12.3.4	89712	TUBO PVC, SERIE NORMAL, ESGOTO PREDIAL, DN 50 MM, FORNECIDO E INSTALADO EM RAMAL DE DESCARGA OU RAMAL DE ESGOTO SANITÁRIO. AF 08/2022	SINAPI	M	1,00	24,61	24,61
6.13	LOUÇAS, ACESSORIOS E METAIS						14.184,05

Lucas de Barros Monteleo
 Engenheiro civil
 CREA-MA 111983915-7

PLANILHA ORÇAMENTÁRIA



OBRA:	CONSTRUÇÃO DA U. J. JOÃO GOMES C/ MURO	DATA: 08/02/2024	BDI: 28,82%			
DESCRIÇÃO:	CONSTRUÇÃO DA U. J. JOÃO GOMES C/ MURO	FONTE	VERSÃO	HORA	MES	REF.
LOCAL:	AV. JOSÉ SARNEY, S/N, BAIRRO AREAL	CAEMA	2019/12	116,66%	-	12/2019
CLIENTE:	PREFEITURA MUNICIPAL DE CHAPADINHA	SEINFRA	028.1 COM DESONERAÇÃO	84,44%	47,48%	10/2023
UNIDADES:	1490,38M ²	SINAPI	2023/12 COM DESONERAÇÃO	82,97%	46,10%	01/2024
VALOR POR UNIDADE:	R\$ 2.327,90	Composição	PRÓPRIA	0,00%	0,00%	

ITEM	CÓDIGO	DESCRIÇÃO	FONTE	UNID	QUANTIDADE	PREÇO UNITÁRIO R\$	PREÇO TOTAL R\$
6.13.1	95544	PAPELEIRA DE PAREDE EM METAL CROMADO SEM TAMPAS, INCLUSO FIXAÇÃO. AF 01/2020	SINAPI	UN	2,00	77,58	155,16
6.13.2	C0348	BACIA DE LOUÇA BRANCA C/CAIXA ACOPLADA	SEINFRA	UN	2,00	661,55	1.323,10
6.13.3	86885	ENGATE FLEXÍVEL EM PLÁSTICO BRANCO, 1/2 X 40CM - FORNECIMENTO E INSTALAÇÃO. AF 01/2020	SINAPI	UN	4,00	11,68	46,72
6.13.4	S10759	BANCADA EM GRANITO CINZA ANDORINHA, E=2CM	ORSE	m2	16,28	557,76	9.080,33
6.13.5	S04768	CUBA DE EMBUTIR, CIRCULAR, CELITE 10129 OU SIMILAR, INCLUSIVE SIFÃO CROMADO, VÁLVULA CROMADA PARA PIA E ENGATE CROMADO E TORNEIRA	ORSE	un	2,00	476,57	953,14
6.13.6	100866	BARRA DE APOIO RETA, EM AÇO INOX POLIDO, COMPRIMENTO 60CM, FIXADA NA PAREDE - FORNECIMENTO E INSTALAÇÃO. AF 01/2020	SINAPI	UN	2,00	319,45	638,90
6.13.7	100868	BARRA DE APOIO RETA, EM AÇO INOX POLIDO, COMPRIMENTO 80 CM, FIXADA NA PAREDE - FORNECIMENTO E INSTALAÇÃO. AF 01/2020	SINAPI	UN	2,00	354,45	708,90
6.13.8	100874	PUXADOR PARA PCD, FIXADO NA PORTA - FORNECIMENTO E INSTALAÇÃO. AF 01/2020	SINAPI	UN	4,00	319,45	1.277,80
6.14	PINTURAS E ACABAMENTOS						22.368,95
6.14.1	PINTURA INTERNA						14.369,15
6.14.1.1	88415	APLICAÇÃO MANUAL DE FUNDO SELADOR ACRÍLICO EM PAREDES EXTERNAS DE CASAS. AF 06/2014	SINAPI	M2	464,12	3,35	1.554,80
6.14.1.2	S02283	Aplicação de 01 demão de textura acrílica	ORSE	m2	464,12	14,49	6.725,10
6.14.1.3	88489	PINTURA LÁTEX ACRÍLICA PREMIUM, APLICAÇÃO MANUAL EM PAREDES, DUAS DEMÃOS. AF 04/2023	SINAPI	M2	464,12	13,12	6.089,25
6.14.2	PINTURA EXTERNA						5.008,70
6.14.2.1	88415	APLICAÇÃO MANUAL DE FUNDO SELADOR ACRÍLICO EM PAREDES EXTERNAS. AF 06/2014	SINAPI	M2	161,78	3,35	541,96
6.14.2.2	S02283	APLICAÇÃO DE 01 DEMÃO DE TEXTURA ACRÍLICA EM FACHADA FRONTAL	ORSE	m2	161,78	14,49	2.344,19
6.14.2.3	88489	PINTURA LÁTEX ACRÍLICA PREMIUM, APLICAÇÃO MANUAL EM PAREDES, DUAS DEMÃOS. AF 04/2023	SINAPI	M2	161,78	13,12	2.122,55
6.14.3	PINTURA DE ESQUADRIAS						2.391,61
6.14.3.1	102197	PINTURA FUNDO NIVELADOR ALQUÍDICO BRANCO EM MADEIRA. AF 01/2021	SINAPI	M2	33,07	22,84	755,32
6.14.3.2	102219	PINTURA TINTA DE ACABAMENTO (PIGMENTADA) ESMALTE SINTÉTICO ACETINADO EM MADEIRA, 2 DEMÃOS. AF 01/2021	SINAPI	M2	33,07	16,57	547,97
6.14.3.3	100754	PINTURA COM TINTA ACRÍLICA DE ACABAMENTO APLICADA A ROLO OU PINCEL SOBRE SUPERFÍCIES METÁLICAS (EXCETO PERFIL) EXECUTADO EM OBRA (02 DEMÃOS). AF 01/2020	SINAPI	M2	38,00	28,64	1.088,32
6.14.4	PINTURA DE PISO						599,49
6.14.4.1	102491	PINTURA DE PISO COM TINTA ACRÍLICA, APLICAÇÃO MANUAL, 2 DEMÃOS, INCLUSO FUNDO PREPARADOR. AF 05/2021	SINAPI	M2	28,52	21,02	599,49
7	REDE DE ABASTECIMENTO						15.594,03
7.1	S10203	Reservatório elevado c/ caixa d'água em fibra de vidro de 5.000 litros apoiado em estrutura pre-moldada concreto, composta de capitel p/apoio da caixa e pilar cilíndrico c/altura útil = 6,00m, incluso frete e montagem no local, exceto inst.hidráulica	ORSE	un	1,00	9.226,10	9.226,10
7.2	94492	REGISTRO DE ESFERA, PVC, SOLDÁVEL, COM VOLANTE, DN 50 MM - FORNECIMENTO E INSTALAÇÃO. AF 08/2021	SINAPI	UN	1,00	66,09	66,09
7.3	94703	ADAPTADOR COM FLANGE E ANEL DE VEDAÇÃO, PVC, SOLDÁVEL, DN 25 MM X 3/4, INSTALADO EM RESERVAÇÃO DE ÁGUA DE EDIFICAÇÃO QUE POSSUA RESERVATÓRIO DE FIBRA/FIBROCIMENTO FORNECIMENTO E INSTALAÇÃO. AF 06/2016	SINAPI	UN	1,00	21,09	21,09
7.4	94706	ADAPTADOR COM FLANGE E ANEL DE VEDAÇÃO, PVC, SOLDÁVEL, DN 50 MM X 1 1/2, INSTALADO EM RESERVAÇÃO DE ÁGUA DE EDIFICAÇÃO QUE POSSUA RESERVATÓRIO DE FIBRA/FIBROCIMENTO FORNECIMENTO E INSTALAÇÃO. AF 06/2016	SINAPI	UN	1,00	43,11	43,11
7.5	94796	TORNEIRA DE BOIA PARA CAIXA D'ÁGUA, ROSCAVEL, 3/4" - FORNECIMENTO E INSTALAÇÃO. AF 08/2021	SINAPI	UN	1,00	35,45	35,45
7.6	89356	TUBO, PVC, SOLDÁVEL, DN 25MM, INSTALADO EM RAMAL OU SUB-RAMAL DE ÁGUA - FORNECIMENTO E INSTALAÇÃO. AF 06/2022	SINAPI	M	80,00	22,15	1.772,00
7.7	103979	TUBO, PVC, SOLDÁVEL, DN 50MM, INSTALADO EM RAMAL DE DISTRIBUIÇÃO DE ÁGUA - FORNECIMENTO E INSTALAÇÃO. AF 06/2022	SINAPI	M	140,00	30,01	4.201,40
7.8	C0490	BUCHA REDUÇÃO PVC ROSC. D=1 1/2"X1" (50X32mm)	SEINFRA	UN	5,00	15,77	78,85

Lucas de Barros Montales
 Engenheiro civil
 CREA-MA 111983315-7

PLANILHA ORÇAMENTÁRIA



OBRA:	CONSTRUÇÃO DA U. I. JOÃO GOMES C/ MURO	DATA : 08/02/2024	BDI : 28,82%			
DESCRIÇÃO:	CONSTRUÇÃO DA U. I. JOÃO GOMES C/ MURO	FORTE	VERSÃO	HORA	MES	REF.
LOCAL:	AV. JOSÉ SARNEY , S/N, BAIRRO AREAL	CAEMA	2019/12	116,68%	-	12/2019
CLIENTE:	PREFEITURA MUNICIPAL DE CHAPADINHA	SEINFRA	028.1 COM DESONERAÇÃO	84,44%	47,48%	10/2023
UNIDADES:	1490.38M²	SINAPI	2023/12 COM DESONERAÇÃO	82,97%	46,10%	01/2024
VALOR POR UNIDADE:	R\$ 2.327,90	Composição	PRÓPRIA	0,00%	0,00%	

ITEM	CÓDIGO	DESCRIÇÃO	FORTE	UNID	QUANTIDADE	PREÇO UNITÁRIO R\$	PREÇO TOTAL R\$
7.9	S01120	Curva 90° de pvc rígido soldável, marrom diâm = 50mm	ORSE	un	6,00	24,99	149,94
8	REDE DE ESGOTO SANITÁRIO						29.724,67
8.1	98085	TANQUE SÉPTICO RETANGULAR, EM ALVENARIA COM BLOCOS DE CONCRETO, DIMENSÕES INTERNAS: 1,6 X 4,4 X H=1,8 M, VOLUME ÚTIL: 9856 L (PARA 68 CONTRIBUINTE). AF 12/2020	SINAPI	UN	1,00	8.553,07	8.553,07
8.2	98062	SUMIDOURO CIRCULAR, EM CONCRETO PRÉ-MOLDADO, DIÂMETRO INTERNO = 1,88 M, ALTURA INTERNA = 2,00 M, ÁREA DE INFILTRAÇÃO: 13,1 M² (PARA 5 CONTRIBUINTE). AF 12/2020 PA	SINAPI	UN	3,00	3.133,82	9.401,46
8.3	S06386	*Caixa de passagem cp1-060 (40x40x60cm)	ORSE	un	8,00	302,97	2.423,76
8.4	89849	TUBO PVC, SÉRIE NORMAL, ESGOTO PREDIAL, DN 150 MM, FORNECIDO E INSTALADO EM SUBCOLETOR AÉREO DE ESGOTO SANITÁRIO. AF 08/2022	SINAPI	M	180,00	51,10	9.198,00
8.5	C3738	INSTALAÇÃO DE TUBO DE VENTILAÇÃO 50mm C/ L=4m, C/ REBOCO E PINTURA A CAL (C/ MATERIAL)	SEINFRA	UN	2,00	74,19	148,38
9	MURO E FACHADA						151.001,34
9.1	MOVIMENTAÇÃO DE TERRA						2.841,50
9.1.1	S02497	ESCAVAÇÃO MANUAL DE VALA PARA ALICERCE OU CAVA EM MATERIAL DE 1ª CATEGORIA, PROFUNDIDADE ATÉ 1,50M	ORSE	m3	8,75	49,58	433,83
9.1.2	93358	ESCAVAÇÃO MANUAL DE VALA PARA SAPATAS C/ ARRANQUE	SINAPI	M3	6,22	80,86	502,95
9.1.3	94319	ATERRO MANUAL DE VALAS COM SOLO ARGILO-ARENOSO. AF 08/2023	SINAPI	M3	25,42	74,93	1.904,72
9.2	INFRAESTRUTURA						15.316,20
9.2.1	ALICERCE						2.333,03
9.2.1.1	C3529	MUTIRÃO MISTO - ALVENARIA DE PEDRA ARGAMASSADA (TRAÇO 1:6) C/AGREGADOS ADQUIRIDOS	SEINFRA	M3	7,00	333,29	2.333,03
9.2.2	BLOCOS DE FUNDAÇÃO						7.246,14
9.2.2.1	96619	LASTRO DE CONCRETO MAGRO, APLICADO EM BLOCOS DE COROAMENTO OU SAPATAS, ESPESSURA DE 5 CM. AF 08/2017	SINAPI	M2	9,04	30,22	273,19
9.2.2.2	S11657	FORMA PLANA PARA SAPATAS, EM MADEIRA MACIÇA, 05 USOS, INCLUSIVE ESCORAMENTO	ORSE	m2	8,24	47,92	394,86
9.2.2.3	96546	ARMAÇÃO DE BLOCO, VIGA BALDRAME OU SAPATA UTILIZANDO AÇO CA-50 DE 10 MM - MONTAGEM. AF 06/2017	SINAPI	KG	150,05	13,17	1.976,16
9.2.2.4	94964	CONCRETO FCK = 20MPA, TRAÇO 1:2,7:3 (EM MASSA SECA DE CIMENTO/ AREIA MÉDIA/ BRITA 1) - PREPARO MECÂNICO COM BETONEIRA 400 L. AF 05/2021	SINAPI	M3	6,22	462,74	2.878,24
9.2.2.5	103670	LANÇAMENTO COM USO DE BALDES, ADENSAMENTO E ACABAMENTO DE CONCRETO EM ESTRUTURAS. AF 02/2022	SINAPI	M3	6,22	277,12	1.723,69
9.2.3	CINTA DE AMARRAÇÃO INFERIOR						5.737,03
9.2.3.1	S11652	FORMA PLANA PARA VIGAS, EM COMPENSADO RESINADO DE 14MM, 10 USOS, INCLUSIVE ESCORAMENTO	ORSE	m2	14,74	50,75	748,06
9.2.3.2	96545	ARMAÇÃO DE BLOCO, VIGA BALDRAME OU SAPATA UTILIZANDO AÇO CA-50 DE 8 MM - MONTAGEM. AF 06/2017	SINAPI	KG	144,03	14,86	2.140,29
9.2.3.3	96543	ARMAÇÃO DE BLOCO, VIGA BALDRAME E SAPATA UTILIZANDO AÇO CA-60 DE 5 MM - MONTAGEM. AF 06/2017	SINAPI	KG	32,35	17,48	565,48
9.2.3.4	94964	CONCRETO FCK = 20MPA, TRAÇO 1:2,7:3 (EM MASSA SECA DE CIMENTO/ AREIA MÉDIA/ BRITA 1) - PREPARO MECÂNICO COM BETONEIRA 400 L. AF 05/2021	SINAPI	M3	1,75	462,74	809,80
9.2.3.5	103670	LANÇAMENTO COM USO DE BALDES, ADENSAMENTO E ACABAMENTO DE CONCRETO EM ESTRUTURAS. AF 02/2022	SINAPI	M3	1,75	277,12	484,96
9.2.3.6	S04953	IMPERMEABILIZAÇÃO DE ALICERCE E VIGA BALDRAME COM 2 DEMÃOS DE TINTA ASFÁLTICA TIPO NEUTROL DA VEDACIT OU SIMILAR, EXCETO ARGAMASSA IMPERMEABILIZAÇÃO	ORSE	m2	36,18	27,32	988,44
9.3	ESTRUTURAS DE CONCRETO ARMADO						24.648,25
9.3.1	PILARES						9.099,08
9.3.1.1	S07463	FORMA PLANA PARA PILARES, EM COMPENSADO PLASTIFICADO DE 12MM, 07 USOS, INCLUSIVE ESCORAMENTO	ORSE	m2	25,00	47,47	1.186,75

Lucas de Barros Montetes
 Engenheiro civil
 CREA-MA 111983315-7

PLANILHA ORÇAMENTÁRIA



OBRA:	CONSTRUÇÃO DA U. J. JOÃO GOMES C/ MURO	DATA: 08/02/2024	BDI: 28,82%	
DESCRIÇÃO:	CONSTRUÇÃO DA U. J. JOÃO GOMES C/ MURO	FONTE	VERSÃO	HORA
LOCAL:	AV. JOSÉ SARNEY, S/N, BAIRRO AREAL	CAEMA	2019/12	116,68%
CLIENTE:	PREFEITURA MUNICIPAL DE CHAPADINHA	SEINFRA	028.1 COM DESONERAÇÃO	84,44%
UNIDADES:	1490,38M ²	SINAPI	2023/12 COM DESONERAÇÃO	47,48%
VALOR POR UNIDADE:	R\$ 2.327,90	Composição	PROPRIA	0,00%
				0,00%

ITEM	CÓDIGO	DESCRIÇÃO	FONTE	UNID	QUANTIDADE	PREÇO UNITÁRIO R\$	PREÇO TOTAL R\$
9.3.1.2	92762	ARMAÇÃO DE PILAR OU VIGA DE ESTRUTURA CONVENCIONAL DE CONCRETO ARMADO UTILIZANDO AÇO CA-50 DE 10,0 MM - MONTAGEM. AF_06/2022	SINAPI	KG	327,26	11,44	3.743,85
9.3.1.3	92759	ARMAÇÃO DE PILAR OU VIGA DE ESTRUTURA CONVENCIONAL DE CONCRETO ARMADO UTILIZANDO AÇO CA-60 DE 5,0 MM - MONTAGEM. AF_06/2022	SINAPI	KG	45,28	14,12	639,35
9.3.1.4	94964	CONCRETO FCK = 20MPA, TRAÇO 1:2,7:3 (EM MASSA SECA DE CIMENTO/ AREIA MÉDIA/ BRITA 1) - PREPARO MECÂNICO COM BETONEIRA 400 L. AF_05/2021	SINAPI	M3	4,77	462,74	2.207,27
9.3.1.5	103670	LANÇAMENTO COM USO DE BALDES, ADENSAMENTO E ACABAMENTO DE CONCRETO EM ESTRUTURAS. AF_02/2022	SINAPI	M3	4,77	277,12	1.321,86
9.3.2	CINTA DE AMARRAÇÃO SUPERIOR						6.004,34
9.3.2.1	S07419	FORMA PLANA PARA VIGAS, EM COMPENSADO RESINADO DE 14MM, 10 USOS, INCLUSIVE ESCORAMENTO	ORSE	m2	22,32	41,13	918,02
9.3.2.2	96545	ARMAÇÃO DE BLOCO, VIGA BALDRAMÉ OU SAPATA UTILIZANDO AÇO CA-50 DE 8 MM - MONTAGEM. AF_06/2017	SINAPI	KG	126,46	14,86	1.879,20
9.3.2.3	96543	ARMAÇÃO DE BLOCO, VIGA BALDRAMÉ E SAPATA UTILIZANDO AÇO CA-60 DE 5 MM - MONTAGEM. AF_06/2017	SINAPI	KG	49,30	17,48	861,76
9.3.2.4	94964	CONCRETO FCK = 20MPA, TRAÇO 1:2,7:3 (EM MASSA SECA DE CIMENTO/ AREIA MÉDIA/ BRITA 1) - PREPARO MECÂNICO COM BETONEIRA 400 L. AF_05/2021	SINAPI	M3	3,17	462,74	1.466,89
9.3.2.5	103670	LANÇAMENTO COM USO DE BALDES, ADENSAMENTO E ACABAMENTO DE CONCRETO EM ESTRUTURAS. AF_02/2022	SINAPI	M3	3,17	277,12	878,47
9.3.3	LAJE TÉCNICA						9.544,83
9.3.3.1	101963	LAJE PRÉ-MOLDADA UNIDIRECIONAL, BIAPOIADA, PARA PISO, ENCHIMENTO EM CERÂMICA, VIGOTA CONVENCIONAL, ALTURA TOTAL DA LAJE (ENCHIMENTO+CAPA) = (8+4). AF_11/2020 PA	SINAPI	M2	28,25	210,97	5.959,90
9.3.3.2	98546	IMPERMEABILIZAÇÃO DE SUPERFÍCIE COM MANTA ASFÁLTICA, UMA CAMADA, INCLUSIVE APLICAÇÃO DE PRIMER ASFÁLTICO, E=4MM. AF_09/2023	SINAPI	M2	28,25	126,90	3.584,93
9.4	ALVENARIA						7.744,53
9.4.1	103332	ALVENARIA DE VEDAÇÃO DE BLOCOS CERÂMICOS FURADOS NA HORIZONTAL DE 9X14X19 CM (ESPESSURA 9 CM) E ARGAMASSA DE ASSENTAMENTO COM PREPARO EM BETONEIRA. AF_12/2021	SINAPI	M2	50,86	115,02	5.849,92
9.4.2	S03410	Pelotril de concreto armado com pingadeira largura 13 cm	ORSE	m	24,00	45,53	1.092,72
9.4.3	101162	ALVENARIA DE VEDAÇÃO COM ELEMENTO VAZADO DE CERÂMICA (COBOGÓ) DE 7X20X20CM E ARGAMASSA DE ASSENTAMENTO COM PREPARO EM BETONEIRA. AF_05/2020	SINAPI	M2	5,20	154,21	801,89
9.5	REVESTIMENTO						6.297,54
9.5.1	87905	CHAPISCO APLICADO EM ALVENARIA (COM PRESENÇA DE VÃOS) E ESTRUTURAS DE CONCRETO DE FACHADA, COM COLHER DE PEDREIRO. ARGAMASSA TRAÇO 1:3 COM PREPARO EM BETONEIRA 400L. AF_06/2014	SINAPI	M2	131,72	7,48	985,27
9.5.2	87530	MASSA ÚNICA, PARA RECEBIMENTO DE PINTURA, EM ARGAMASSA TRAÇO 1:2:8, PREPARO MANUAL, APLICADA MANUALMENTE EM FACES INTERNAS DE PAREDES, ESPESSURA DE 20MM, COM EXECUÇÃO DE TALISCAS. AF_06/2014	SINAPI	M2	131,72	40,33	5.312,27
9.6	PAVIMENTAÇÃO						27.638,81
9.6.1	94994	EXECUÇÃO DE PASSEIO (CALÇADA) OU PISO DE CONCRETO COM CONCRETO MOLDADO IN LOCO, FEITO EM OBRA, ACABAMENTO CONVENCIONAL, ESPESSURA 8 CM, ARMADO. AF_08/2022	SINAPI	M2	291,18	94,92	27.638,81
9.7	ESQUADRIAS METÁLICAS						45.600,20
9.7.1	GRADIL						29.636,39
9.7.1.1	S04716	Grade em metalon	ORSE	m2	95,83	309,26	29.636,39
9.7.2	PORTÃO DE ENTRADA						14.277,49
9.7.2.1	C3659	PORTÃO DE METALON E BARRA CHATA DE FERRO C/FECHADURA E DOBRADIÇA, INCLUS. PINTURA ESMALTE SINTÉTICO	SEINFRA	M2	29,31	487,12	14.277,49
9.7.3	BICICLETÁRIO						1.686,32
9.7.3.1	S04629	Bicicletário em tubo de aço galvanizado diam=50mm, exceto pintura de acabamento	ORSE	m	8,00	210,79	1.686,32

PLANILHA ORÇAMENTÁRIA



OBRA:	CONSTRUÇÃO DA U. J. JOÃO GOMES C/ MURO	DATA :	08/02/2024		BDI :	28,82%
DESCRIÇÃO:	CONSTRUÇÃO DA U. J. JOÃO GOMES C/ MURO	FONTE	VERSÃO	HORA	MES	REF.
LOCAL:	AV. JOSÉ SARNEY , S/N, BAIRRO AREAL	CAEMA	2019/12	116,68%	-	12/2019
CLIENTE:	PREFEITURA MUNICIPAL DE CHAPADINHA	SEINFRA	028.1 COM DESONERAÇÃO	84,44%	47,48%	10/2023
UNIDADES:	1490,38M²	SINAPI	2023/12 COM DESONERAÇÃO	82,97%	46,10%	01/2024
VALOR POR UNIDADE:	R\$ 2.327,90	Composição	PRÓPRIA	0,00%	0,00%	

ITEM	CÓDIGO	DESCRIÇÃO	FONTE	UNID	QUANTIDADE	PREÇO UNITÁRIO R\$	PREÇO TOTAL R\$
9.8	PINTURAS E ACABAMENTOS						20.914,31
9.8.1	PINTURA INTERNA E EXTERNA						3.554,83
9.8.1.1	88415	APLICAÇÃO MANUAL DE FUNDO SELADOR ACRÍLICO EM PAREDES EXTERNAS DE CASAS. AF 06/2014	SINAPI	M2	114,82	3,35	384,65
9.8.1.2	S02283	Aplicação de 01 demão de textura acrílica	ORSE	m2	114,82	14,49	1.663,74
9.8.1.3	88489	PINTURA LÁTEX ACRÍLICA PREMIUM, APLICAÇÃO MANUAL EM PAREDES, DUAS DEMÃOS. AF 04/2023	SINAPI	M2	114,82	13,12	1.506,44
9.8.2	PINTURA ESQUADRIAS						11.238,88
9.8.2.1	100758	PINTURA COM TINTA ALQUÍDICA DE ACABAMENTO (ESMALTE SINTÉTICO ACETINADO) APLICADA A ROLO OU PINCEL SOBRE SUPERFÍCIES METÁLICAS (EXCETO PERFIL) EXECUTADO EM OBRA (02 DEMÃOS) PARA GRADIL. AF 01/2020	SINAPI	M2	231,11	48,63	11.238,88
9.8.3	PINTURA DE PISO						6.120,60
9.8.3.1	102491	PINTURA DE PISO COM TINTA ACRÍLICA, APLICAÇÃO MANUAL, 2 DEMÃOS, INCLUSIVE FUNDO PREPARADOR. AF 05/2021	SINAPI	M2	291,18	21,02	6.120,60
10	PAVIMENTAÇÃO E PAISAGISMO						77.158,57
10.1	S02608	Piso de blocos (lajota) hexagonais (sextavado) de concreto fck=15mpa e = 5cm concreto sobre colchão de areia	ORSE	m2	690,00	91,31	63.003,90
10.2	S12135	Grama batatais em placas, fornecimento e plantio	ORSE	m2	140,52	20,71	2.910,17
10.3	BANCOS DE CONCRETO						11.244,50
10.3.1	103332	ALVENARIA DE VEDAÇÃO DE BLOCOS CERÂMICOS FURADOS NA HORIZONTAL DE 9X14X19 CM (ESPESSURA 9 CM) E ARGAMASSA DE ASSENTAMENTO COM PREPARO EM BETONEIRA. AF 12/2021	SINAPI	M2	32,62	115,02	3.751,95
10.3.2	87905	CHAPISCO APLICADO EM ALVENARIA (COM PRESENÇA DE VÃOS) E ESTRUTURAS DE CONCRETO DE FACHADA, COM COLHER DE PEDREIRO. ARGAMASSA TRAÇO 1:3 COM PREPARO EM BETONEIRA 400L. AF 10/2022	SINAPI	M2	65,24	7,48	488,00
10.3.3	87530	MASSA ÚNICA, PARA RECEBIMENTO DE PINTURA, EM ARGAMASSA TRAÇO 1:2:8, PREPARO MANUAL, APLICADA MANUALMENTE EM FACES INTERNAS DE PAREDES, ESPESSURA DE 20MM, COM EXECUÇÃO DE TALISCAS. AF 06/2014	SINAPI	M2	65,24	40,33	2.631,13
10.3.4	94994	ASSENTO DOS BANCOS COM CONCRETO MOLDADO IN LOCO, FEITO EM OBRA, ACABAMENTO CONVENCIONAL, ESPESSURA 8 CM, ARMADO. AF 08/2022	SINAPI	M2	20,30	94,92	1.926,88
10.3.5	88415	APLICAÇÃO MANUAL DE FUNDO SELADOR ACRÍLICO EM PAREDES EXTERNAS DE CASAS. AF 06/2014	SINAPI	M2	65,24	3,35	218,55
10.3.6	S02283	Aplicação de 01 demão de textura acrílica	ORSE	m2	65,24	14,49	945,33
10.3.7	88489	PINTURA LÁTEX ACRÍLICA PREMIUM, APLICAÇÃO MANUAL EM PAREDES, DUAS DEMÃOS. AF 04/2023	SINAPI	M2	65,24	13,12	855,95
10.3.8	102491	PINTURA DE PISO COM TINTA ACRÍLICA, APLICAÇÃO MANUAL, 2 DEMÃOS, INCLUSIVE FUNDO PREPARADOR. AF 05/2021	SINAPI	M2	20,30	21,02	426,71
11	MURO DO ESTACIONAMENTO EXTERNO						164.927,98
11.1	MOVIMENTAÇÃO DE TERRA						1.998,64
11.1.1	S02497	ESCAVAÇÃO MANUAL DE VALA PARA ALICERCE OU CAVA EM MATERIAL DE 1ª CATEGORIA, PROFUNDIDADE ATÉ 1,50M	ORSE	m3	17,51	49,58	868,15
11.1.2	93358	ESCAVAÇÃO MANUAL DE VALA PARA SAPATAS C/ ARRANQUE	SINAPI	M3	3,63	80,86	293,52
11.1.3	94319	ATERRO MANUAL DE VALAS COM SOLO ARGILO-ARENOSO. AF 08/2023	SINAPI	M3	11,17	74,93	836,97
11.2	INFRAESTRUTURA						22.216,30
11.2.1	ALICERCE						4.666,06
11.2.1.1	C3529	MUTIRÃO MISTO - ALVENARIA DE PEDRA ARGAMASSADA (TRAÇO 1:6) C/AGREGADOS ADQUIRIDOS	SEINFRA	M3	14,00	333,29	4.666,06
11.2.2	BLOCOS DE FUNDAÇÃO						5.674,71
11.2.2.1	96619	LASTRO DE CONCRETO MAGRO, APLICADO EM BLOCOS DE CORDAMENTO OU SAPATAS, ESPESSURA DE 5 CM. AF 08/2017	SINAPI	M2	15,84	30,22	478,68
11.2.2.2	102487	CONCRETO CICLÓPICO FCK = 15MPA, 30% PEDRA DE MAO EM VOLUME REAL, INCLUSIVE LANÇAMENTO. AF 05/2021	SINAPI	M3	9,50	546,95	5.196,03
11.2.3	CINTA DE AMARRAÇÃO INFERIOR						11.875,53

Lucas de Barros Monteiros
 Engenheiro civil
 CREA-MA 111983315-7

PLANILHA ORÇAMENTÁRIA



OBRA:	CONSTRUÇÃO DA U. J. JOÃO GOMES C/ MURO	DATA: 08/02/2024	BDI: 28,82%	
DESCRIÇÃO:	CONSTRUÇÃO DA U. J. JOÃO GOMES C/ MURO	VERSÃO:	HORA:	MES:
LOCAL:	AV. JOSÉ SARNEY, S/N, BAIRRO AREAL	CAEMA	2019/12	116,68%
CLIENTE:	PREFEITURA MUNICIPAL DE CHAPADINHA	SEINFRA	028.1 COM DESONERAÇÃO	84,44%
UNIDADES:	1490,38M ²	SINAPI	2023/12 COM DESONERAÇÃO	47,48%
VALOR POR UNIDADE:	R\$ 2.327,90	Composição	PROPRIA	82,97%
				46,10%
				0,00%
				0,00%

ITEM	CÓDIGO	DESCRIÇÃO	FONTE	UNID	QUANTIDADE	PREÇO UNITÁRIO R\$	PREÇO TOTAL R\$
11.2.3.1	S11652	FORMA PLANA PARA VIGAS, EM COMPENSADO RESINADO DE 14MM, 10 USOS, INCLUSIVE ESCORAMENTO	ORSE	m2	29,57	50,75	1.500,68
11.2.3.2	96545	ARMAÇÃO DE BLOCO, VIGA BALDRAME OU SAPATA UTILIZANDO AÇO CA-50 DE 8 MM - MONTAGEM. AF_06/2017	SINAPI	KG	314,79	14,86	4.677,78
11.2.3.3	96543	ARMAÇÃO DE BLOCO, VIGA BALDRAME E SAPATA UTILIZANDO AÇO CA-60 DE 5 MM - MONTAGEM. AF_06/2017	SINAPI	KG	64,70	17,48	1.130,96
11.2.3.4	94964	CONCRETO FCK = 20MPA, TRAÇO 1:2,7:3 (EM MASSA SECA DE CIMENTO/ AREIA MÉDIA/ BRITA 1) - PREPARO MECÂNICO COM BETONEIRA 400 L. AF_05/2021	SINAPI	M3	3,50	462,74	1.619,59
11.2.3.5	103670	LANÇAMENTO COM USO DE BALDES, ADENSAMENTO E ACABAMENTO DE CONCRETO EM ESTRUTURAS. AF_02/2022	SINAPI	M3	3,50	277,12	969,92
11.2.3.6	S04953	IMPERMEABILIZAÇÃO DE ALICERCE E VIGA BALDRAME COM 2 DEMÃOS DE TINTA ASFÁLTICA TIPO NEUTROL DA VEDACIT OU SIMILAR. EXCETO ARGAMASSA IMPERMEABILIZAÇÃO	ORSE	m2	72,35	27,32	1.976,60
11.3	ESTRUTURAS DE CONCRETO ARMADO						10.261,41
11.3.1	PILARES						7.752,99
11.3.1.1	S07463	FORMA PLANA PARA PILARES, EM COMPENSADO PLASTIFICADO DE 12MM, 07 USOS, INCLUSIVE ESCORAMENTO	ORSE	m2	16,00	47,47	759,52
11.3.1.2	92762	ARMAÇÃO DE PILAR OU VIGA DE ESTRUTURA CONVENCIONAL DE CONCRETO ARMADO UTILIZANDO AÇO CA-50 DE 10,0 MM - MONTAGEM. AF_06/2022	SINAPI	KG	206,08	11,44	2.357,56
11.3.1.3	92759	ARMAÇÃO DE PILAR OU VIGA DE ESTRUTURA CONVENCIONAL DE CONCRETO ARMADO UTILIZANDO AÇO CA-60 DE 5,0 MM - MONTAGEM. AF_06/2022	SINAPI	KG	34,37	14,12	485,30
11.3.1.4	94964	CONCRETO FCK = 20MPA, TRAÇO 1:2,7:3 (EM MASSA SECA DE CIMENTO/ AREIA MÉDIA/ BRITA 1) - PREPARO MECÂNICO COM BETONEIRA 400 L. AF_05/2021	SINAPI	M3	5,61	462,74	2.595,97
11.3.1.5	103670	LANÇAMENTO COM USO DE BALDES, ADENSAMENTO E ACABAMENTO DE CONCRETO EM ESTRUTURAS. AF_02/2022	SINAPI	M3	5,61	277,12	1.554,64
11.3.2	CINTA DE AMARRAÇÃO SUPERIOR						2.508,42
11.3.2.1	S07419	FORMA PLANA PARA VIGAS, EM COMPENSADO RESINADO DE 14MM, 10 USOS, INCLUSIVE ESCORAMENTO	ORSE	m2	8,70	41,13	357,83
11.3.2.2	96545	ARMAÇÃO DE BLOCO, VIGA BALDRAME OU SAPATA UTILIZANDO AÇO CA-50 DE 8 MM - MONTAGEM. AF_06/2017	SINAPI	KG	68,57	14,86	1.018,95
11.3.2.3	96543	ARMAÇÃO DE BLOCO, VIGA BALDRAME E SAPATA UTILIZANDO AÇO CA-60 DE 5 MM - MONTAGEM. AF_06/2017	SINAPI	KG	20,72	17,48	362,19
11.3.2.4	94964	CONCRETO FCK = 20MPA, TRAÇO 1:2,7:3 (EM MASSA SECA DE CIMENTO/ AREIA MÉDIA/ BRITA 1) - PREPARO MECÂNICO COM BETONEIRA 400 L. AF_05/2021	SINAPI	M3	1,04	462,74	481,25
11.3.2.5	103670	LANÇAMENTO COM USO DE BALDES, ADENSAMENTO E ACABAMENTO DE CONCRETO EM ESTRUTURAS. AF_02/2022	SINAPI	M3	1,04	277,12	288,20
11.4	ALVENARIA						21.474,23
11.4.1	103332	ALVENARIA DE VEDAÇÃO DE BLOCOS CERÂMICOS FURADOS NA HORIZONTAL DE 9X14X19 CM (ESPESSURA 9 CM) E ARGAMASSA DE ASSENTAMENTO COM PREPARO EM BETONEIRA. AF_12/2021	SINAPI	M2	186,70	115,02	21.474,23
11.5	REVESTIMENTO						27.544,91
11.5.1	87905	CHAPISCO APLICADO EM ALVENARIA (COM PRESENÇA DE VÃOS) E ESTRUTURAS DE CONCRETO DE FACHADA, COM COLHER DE PEDREIRO. ARGAMASSA TRAÇO 1:3 COM PREPARO EM BETONEIRA 400L. AF_06/2014	SINAPI	M2	908,87	7,48	6.798,35
11.5.2	87530	MASSA ÚNICA, PARA RECEBIMENTO DE PINTURA, EM ARGAMASSA TRAÇO 1:2:8, PREPARO MANUAL, APLICADA MANUALMENTE EM FACES INTERNAS DE PAREDES, ESPESSURA DE 20MM, COM EXECUÇÃO DE TALISCAS. AF_06/2014	SINAPI	M2	514,42	40,33	20.746,56
11.6	PAVIMENTAÇÃO						7.066,79
11.6.1	94994	EXECUÇÃO DE PASSEIO (CALÇADA) OU PISO DE CONCRETO COM CONCRETO MOLDADO IN LOCO, FEITO EM OBRA, ACABAMENTO CONVENCIONAL, ESPESSURA 8 CM, ARMADO. AF_08/2022	SINAPI	M2	74,45	94,92	7.066,79
11.7	ESQUADRIAS METÁLICAS						44.109,42
11.7.1	GRADIL						38.020,42

Lucas de Barros Montales

Engenheiro civil

CREA-MA 111983915-7

PLANILHA ORÇAMENTÁRIA



OBRA:	CONSTRUÇÃO DA U. J. JOÃO GOMES C/ MURO	DATA :	08/02/2024			BDI :	28,82%
DESCRIÇÃO:	CONSTRUÇÃO DA U. J. JOÃO GOMES C/ MURO	FONTE	VERSÃO	HORA	MES	REF.	
LOCAL:	AV. JOSÉ SARNEY , S/N, BAIRRO AREAL	CAEMA	2019/12	116,88%	-	12/2019	
CLIENTE:	PREFEITURA MUNICIPAL DE CHAPADINHA	SEINFRA	028.1 COM DESONERAÇÃO	84,44%	47,48%	10/2023	
UNIDADES:	1490,38M²	SINAPI	2023/12 COM DESONERAÇÃO	82,97%	46,10%	01/2024	
VALOR POR UNIDADE:	R\$ 2.327,90	Composição	PRÓPRIA	0,00%	0,00%		

ITEM	CÓDIGO	DESCRIÇÃO	FONTE	UNID	QUANTIDADE	PREÇO UNITÁRIO R\$	PREÇO TOTAL R\$
11.7.1.1	S04716	Grade em metalon	ORSE	m2	122,94	309,26	38.020,42
11.7.2	PORTÃO DE ENTRADA						6.089,00
11.7.2.1	C3659	PORTÃO DE METALON E BARRA CHATA DE FERRO C/FECHADURA E DOBRADIÇA, INCLUS. PINTURA ESMALTE SINTÉTICO	SEINFRA	M2	12,50	487,12	6.089,00
11.8	PINTURAS E ACABAMENTOS						30.256,28
11.8.1	PINTURA INTERNA E EXTERNA						15.926,45
11.8.1.1	88415	APLICAÇÃO MANUAL DE FUNDO SELADOR ACRÍLICO EM PAREDES EXTERNAS DE CASAS. AF 06/2014	SINAPI	M2	514,42	3,35	1.723,31
11.8.1.2	S02283	Aplicação de 01 demão de textura acrílica	ORSE	m2	514,42	14,49	7.453,95
11.8.1.3	88489	PINTURA LÁTEX ACRÍLICA PREMIUM, APLICAÇÃO MANUAL EM PAREDES, DUAS DEMÃOS. AF 04/2023	SINAPI	M2	514,42	13,12	6.749,19
11.8.2	PINTURA ESQUADRIAS						12.764,89
11.8.2.1	100758	PINTURA COM TINTA ALQUÍDICA DE ACABAMENTO (ESMALTE SINTÉTICO ACETINADO) APLICADA A ROLO OU PINCEL SOBRE SUPERFÍCIES METÁLICAS (EXCETO PERFIL) EXECUTADO EM OBRA (02 DEMÃOS) PARA GRADIL. AF 01/2020	SINAPI	M2	262,49	48,63	12.764,89
11.8.3	PINTURA DE PISO						1.564,94
11.8.3.1	102491	PINTURA DE PISO COM TINTA ACRÍLICA, APLICAÇÃO MANUAL, 2 DEMÃOS, INCLUSO FUNDO PREPARADOR. AF 05/2021	SINAPI	M2	74,45	21,02	1.564,94
12	SERVIÇOS FINAIS						10.372,04
12.1	112737	Estrutura metálica galvanizada, revestida por placas de ACM (alumínio composto) recortado, e=0,3mm, na cor cobre, 1,00 nx 1,00m, fixação da estrutura metálica sem avanço na est. espacial existente no local por parafusos. - fornecimento e montagem	ORSE	m2	6,90	635,87	4.387,50
12.2	S03239	PLACA DE INAUGURAÇÃO DE OBRA EM ACRÍLICO	ORSE	un	1,00	280,12	280,12
12.3	99803	LIMPEZA FINAL DA OBRA	SINAPI	M2	2.881,02	1,98	5.704,42
VALOR BDI TOTAL:						776.198,15	
VALOR ORÇAMENTO:						2.693.262,15	
VALOR TOTAL:						3.469.460,30	

Lucas de Barros Monteiros
 Engenheiro civil
 CREA-MA 111983915-7



RELATÓRIO ANALÍTICO - COMPOSIÇÕES PRÓPRIAS



OBRA:	CONSTRUÇÃO DA U. J. JOÃO GOMES C/ MURO	DATA: 08/02/2024	BDI: 28,82%		
DESCRIÇÃO:	CONSTRUÇÃO DA U. J. JOÃO GOMES C/ MURO	FONTE	VERSÃO	HORA	MES
LOCAL:	AV. JOSÉ SARNEY, S/N, BAIRRO AREAL	CAEMA	2019/12	116,68%	-
CLIENTE:	PREFEITURA MUNICIPAL DE CHAPADINHA	SEINFRA	028.1 COM DESONERAÇÃO	84,44%	47,48%
UNIDADES:	1490.38M²	SINAPI	2023/12 COM DESONERAÇÃO	82,97%	46,10%
VALOR POR UNIDADE:	R\$ 2.327,90	Composição	PRÓPRIA	0,00%	0,00%
REF.					12/2019
					10/2023
					01/2024

COMP 001 ADMINISTRAÇÃO LOCAL (MES)

Mão de Obra com Encargos Complementares		FONTE	UNID	COEFICIENTE	PREÇO UNITÁRIO	TOTAL
90778	ENGENHEIRO CIVIL DE OBRA PLENO COM ENCARGOS COMPLEMENTARES	SINAPI	H	54,00000000	97,17	5.247,18
TOTAL Mão de Obra com Encargos Complementares:						5.247,18
VALOR:						5.247,18

97589 LUMINÁRIA TIPO PLAFON EM PLÁSTICO, DE SOBREPOR, COM 1 LÂMPADA FLUORESCENTE DE 20 W, SEM REATOR - FORNECIMENTO E INSTALAÇÃO. AF_02/2020 (UN)

Material		FONTE	UNID	COEFICIENTE	PREÇO UNITÁRIO	TOTAL
INS-758308	Lâmpada led 20w de potência, luz branca Autovolt, marca Glight ou similar	Composições	UN	1,00000000	30,00	30,00
00038773	LUMINARIA DE TETO PLAFON/PLAFONIER EM PLASTICO COM BASE E27, POTENCIA MAXIMA 60 W (NAO INCLUI LAMPADA)	SINAPI	UN	1,00000000	7,58	7,58
TOTAL Material:						37,58

Mão de Obra com Encargos Complementares		FONTE	UNID	COEFICIENTE	PREÇO UNITÁRIO	TOTAL
88247	AUXILIAR DE ELETRICISTA COM ENCARGOS COMPLEMENTARES	SINAPI	H	0,22310000	21,43	4,78
88264	ELETRICISTA COM ENCARGOS COMPLEMENTARES	SINAPI	H	0,53550000	27,53	14,74
TOTAL Mão de Obra com Encargos Complementares:						19,52
VALOR:						57,10

COMP-456789 LÂMPADA LED DE 20 W, SEM REATOR - FORNECIMENTO E INSTALAÇÃO. (UN)

Material		FONTE	UNID	COEFICIENTE	PREÇO UNITÁRIO	TOTAL
INS-758308	Lâmpada led 20w de potência, luz branca Autovolt, marca Glight ou similar	Composições	UN	1,00000000	30,00	30,00
TOTAL Material:						30,00

Mão de Obra com Encargos Complementares		FONTE	UNID	COEFICIENTE	PREÇO UNITÁRIO	TOTAL
88247	AUXILIAR DE ELETRICISTA COM ENCARGOS COMPLEMENTARES	SINAPI	H	0,22310000	21,43	4,78
88264	ELETRICISTA COM ENCARGOS COMPLEMENTARES	SINAPI	H	0,53550000	27,53	14,74
TOTAL Mão de Obra com Encargos Complementares:						19,52
VALOR:						49,52

97589 LUMINÁRIA TIPO PLAFON EM PLÁSTICO, DE SOBREPOR, COM 1 LÂMPADA FLUORESCENTE DE 20 W, SEM REATOR - FORNECIMENTO E INSTALAÇÃO. AF_02/2020 (UN)

Material		FONTE	UNID	COEFICIENTE	PREÇO UNITÁRIO	TOTAL
INS-758308	Lâmpada led 20w de potência, luz branca Autovolt, marca Glight ou similar	Composições	UN	1,00000000	30,00	30,00
00038773	LUMINARIA DE TETO PLAFON/PLAFONIER EM PLASTICO COM BASE E27, POTENCIA MAXIMA 60 W (NAO INCLUI LAMPADA)	SINAPI	UN	1,00000000	7,58	7,58
TOTAL Material:						37,58

Mão de Obra com Encargos Complementares		FONTE	UNID	COEFICIENTE	PREÇO UNITÁRIO	TOTAL
88247	AUXILIAR DE ELETRICISTA COM ENCARGOS COMPLEMENTARES	SINAPI	H	0,22310000	21,43	4,78
88264	ELETRICISTA COM ENCARGOS COMPLEMENTARES	SINAPI	H	0,53550000	27,53	14,74

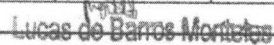
Lucas de Barros Moritz
 Engenheiro civil
 CREA-MA 111983915-7



RELATÓRIO ANALÍTICO - COMPOSIÇÕES PRÓPRIAS

OBRA:	CONSTRUÇÃO DA U. J. JOÃO GOMES C/ MURO	DATA : 08/02/2024		BDI : 28,82%		
DESCRIÇÃO:	CONSTRUÇÃO DA U. J. JOÃO GOMES C/ MURO	FORTE	VERSAO	HORA	MES	REF.
LOCAL:	AV. JOSÉ SARNEY , S/N, BAIRRO AREAL	CAEMA	2019/12	116,68%	-	12/2019
CLIENTE:	PREFEITURA MUNICIPAL DE CHAPADINHA	SEINFRA	028.1 COM DESONERAÇÃO	84,44%	47,48%	10/2023
UNIDADES:	1490,38M²	SINAPI	2023/12 COM DESONERAÇÃO	82,97%	48,10%	01/2024
VALOR POR UNIDADE:	R\$ 2.327,90	Composição	PRÓPRIA	0,00%	0,00%	

TOTAL Mão de Obra com Encargos Complementares:	19,52
--	-------

VALOR:	57,10
---------------	--------------

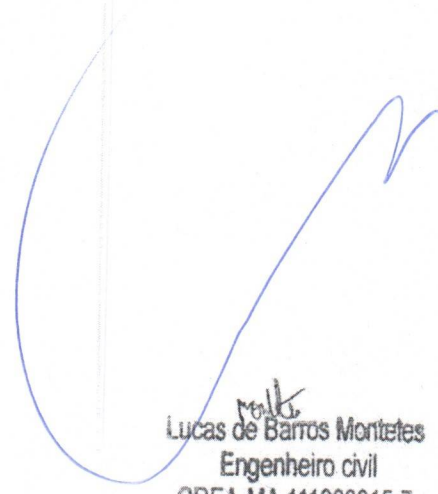
Lucas de Barros Montefes
Engenheiro civil
CREA-MA 111983915-7

ORÇAMENTO - CURVA ABC DE SERVIÇOS



OBRA:	CONSTRUÇÃO DA U. J. JOÃO GOMES C/ MURO		
DESCRIÇÃO:	CONSTRUÇÃO DA U. J. JOÃO GOMES C/ MURO		
LOCAL:	AV. JOSÉ SARNEY, S/N, BAIRRO AREAL		
CLIENTE:	PREFEITURA MUNICIPAL DE CHAPADINHA		
UNIDADES:	1490,38M²		
VALOR POR UNIDADE:	R\$ 2.327,90		

DATA:	08/02/2024	BDI:	28,92%
FORTE	CAEMA	VERSÃO	2019/12
SEINFRA	028.1 COM DESONERAÇÃO	HORA	116,68%
SINAPI	2023/12 COM DESONERAÇÃO	MES	47,48%
Composições	PRÓPRIA	DATA REF.	10/2023
			82,97%
			46,10%
			0,00%
			0,00%

CÓDIGO	DESCRIÇÃO	FORTE	TIPO	UNIDADE	QUANTIDADE	PREÇO UNITÁRIO	PREÇO TOTAL	%	ACRÉCUL. %	CL
103332	ALVENARIA DE VEDAÇÃO DE BLOCOS CERÂMICOS FURADOS NA HORIZONTAL DE 9X14X19 CM (ESPESURA 9 CM) E ARGAMASSA DE ASSENTAMENTO COM PREPARO EM BETONEIRA, AF_12/2021	SINAPI	Serviço	M2	2.268,66	115,02	260.941,27	9,69	9,69	A
87530	MASSA ÚNICA, PARA RECEBIMENTO DE PINTURA, EM ARGAMASSA TRAÇO 1:2:8, PREPARO MANUAL, APLICADA MANUALMENTE EM FACES INTERNAS DE PAREDES, ESPESURA DE 20MM, COM EXECUÇÃO DE TALISCAS, AF_06/2014	SINAPI	Serviço	M2	3.990,24	40,33	160.523,08	5,96	12,15	A
92541	TRAMA DE MADEIRA COMPOSTA POR RIPAS, CABROS E TERÇAS PARA TELHADOS DE ATÉ 2 ÁGUAS PARA TELHA CERÂMICA CAPA-CANAL, INCLUSO TRANSPORTE VERTICAL, AF_07/2019	SINAPI	Serviço	M2	1.605,34	89,38	143.485,29	5,33	16,28	A
104471	COMPOSIÇÃO PARAMÉTRICA PARA FORNECIMENTO E MONTAGEM DE ESTRUTURA METÁLICA PARA COBERTURA DE GALPÕES COM ESTRUTURA DE APOIO EM TRELIÇA TIPO FINK, AF_11/2022	SINAPI	Serviço	KG	3.646,64	25,62	93.426,92	3,47	18,98	A
94446	TELHAMENTO COM TELHA CERÂMICA CAPA-CANAL, TIPO PLAN, COM MAIS DE 2 ÁGUAS, INCLUSO TRANSPORTE VERTICAL, AF_07/2019	SINAPI	Serviço	M2	1.977,34	46,38	91.709,03	3,41	21,62	A
96116	FORRO EM RÉGUAS DE PVC, FRISADO, PARA AMBIENTES COMERCIAIS, INCLUSIVE ESTRUTURA BIDIRECIONAL DE FIXAÇÃO, AF_08/2023_PS	SINAPI	Serviço	M2	1.180,46	74,61	88.074,12	3,27	24,16	A
87257	REVESTIMENTO CERÂMICO PARA PISO COM PLACAS TIPO ESMALTADA EXTRA DE DIMENSÕES 60X60 CM APLICADA EM AMBIENTES DE ÁREA MAIOR QUE 10 M2, AF_02/2023_PE	SINAPI	Serviço	M2	830,60	105,62	87.727,97	3,26	26,69	A
94964	CONCRETO FCK = 20MPA, TRAÇO 1:2:7:3 (EM MASSA SECA DE CIMENTO/ AREIA MÉDIA/ BRITA 1) - PREPARO MECÂNICO COM BETONEIRA 400 L, AF_05/2021	SINAPI	Serviço	M3	178,55	462,74	82.622,23	3,07	29,07	A
94319	ATERRO MANUAL DE VALAS COM SOLO ARGILÓ-ARENOSO, AF_08/2023	SINAPI	Serviço	M3	1.093,46	74,93	81.932,96	3,04	31,43	A
S94991S	EXECUÇÃO DE PISO DE CONCRETO COM CONCRETO MOLDADO IN LOCO, USINADO, ACABAMENTO CONVENCIONAL, NÃO ARMADO, AF_07/2016 - P/ CONTRAPISO INTERNO	ORSE	Serviço	m3	1.17,85	674,96	79.532,25	2,95	33,72	A
00004786	PISO EM GRANILITE, MARMORTE OU GRANITINA, AGRREGADO COR PRETO, CINZA, PALHA OU BRANCO, E *8* MM (INCLUSO EXECUCAO)	SINAPI	Material	M2	639,86	108,50	69.424,81	2,58	35,72	A
S04716	Grade em metalon	ORSE	Serviço	m2	218,77	309,26	67.656,81	2,51	37,67	A
S02608	Piso de blocos (falda) hexagonais (sextavado) de concreto fck=15mpa e = 5cm concreto sobre colchão de areia	ORSE	Serviço	m2	690,00	91,31	63.003,90	2,34	39,49	A
COMP 001	ADMINISTRAÇÃO LOCAL	Composiçõe	Serviço	MES	12,00	5.247,18	62.966,16	2,34	41,30	A
88489	PINTURA LÁTEX ACRÍLICA PREMIUM, APLICAÇÃO MANUAL EM PAREDES, DUAS DEMÃOS, AF_04/2023	SINAPI	Serviço	M2	3.963,34	13,12	51.999,02	1,93	42,80	A
103670	LANÇAMENTO COM USO DE BALDES, ADENSAMENTO E ACABAMENTO DE CONCRETO EM ESTRUTURAS, AF_02/2022	SINAPI	Serviço	M3	178,55	277,12	49.479,78	1,84	44,23	A
96546	ARMAÇÃO DE BLOCO, VIGA BALDRAME OU SAPATA UTILIZANDO AÇO CA-50 DE 10 MM - MONTAGEM, AF_06/2017	SINAPI	Serviço	KG	3.623,82	13,17	47.725,71	1,77	45,60	A

ORÇAMENTO - CURVA ABC DE SERVIÇOS



OBRA:	CONSTRUÇÃO DA U. I. JOÃO GOMES C/ MURO		
DESCRIÇÃO:	CONSTRUÇÃO DA U. I. JOÃO GOMES C/ MURO		
LOCAL:	AV. JOSE SARNEY, S/N, BAIRRO AREAL		
CLIENTE:	PREFEITURA MUNICIPAL DE CHAPADINHA		
UNIDADES:	1490,38M²		
VALOR POR UNIDADE:	R\$ 2.327,90		

DATA:	08/02/2024	BDI:	28,82%
FORTE:	CAEMA	VERBA:	2019/12
SINAPI:	2023/12	COM DESONERAÇÃO PROPRIA:	82,97%
COMPOSIÇÕES:			0,00%

CODIGO	DESCRIÇÃO	FONTE	TIPO	UNIDADE	QUANTIDADE	PREÇO UNITARIO	PREÇO TOTAL	%	ACUMUL. %	CL
92762	ARMADÇÃO DE PILAR OU VIGA DE ESTRUTURA CONVENCIONAL DE CONCRETO ARMADO UTILIZANDO AÇO CA-50 DE 10,0 MM - MONTAGEM. AF_06/2022	SINAPI	Serviço	KG	4.128,75	11,44	47.232,90	1,75	46,97	A
S02283	Aplicação de 01 demão de textura acrílica	ORSE	Serviço	m2	3.222,91	14,49	46.699,97	1,73	48,31	A
C3629	MUTIRÃO MISTO - ALVENARIA DE PEDRA ARGAMASSADA (TRAÇO 1:6) C/AGREGADOS ADQUIRIDOS	SEINFRA	Serviço	M3	117,30	333,29	39.094,92	1,45	49,44	A
87905	CHAPISCO APLICADO EM ALVENARIA (COM PRESENÇA DE VÃOS) E ESTRUTURAS DE CONCRETO DE FACHADA, COM COLHER DE PEDREIRO, ARGAMASSA TRAÇO 1:3 COM PREPARO EM BETONEIRA 400L. AF_06/2014	SINAPI	Serviço	M2	5.027,95	7,48	37.609,07	1,40	50,52	B
S10759	BANCADA EM GRANITO CINZA ANDORINHA, E=2CM	ORSE	Serviço	m2	66,93	557,76	37.330,88	1,39	51,60	B
94994	EXECUÇÃO DE PASSEIO (CALÇADA) OU PISO DE CONCRETO COM CONCRETO MOLDADO IN LOCO, FEITO EM OBRA, ACABAMENTO CONVENCIONAL, ESPESSURA 8 CM. ARMADO. AF_08/2022	SINAPI	Serviço	M2	365,63	94,92	34.705,80	1,29	52,60	B
92550	FABRICAÇÃO E INSTALAÇÃO DE TESOURA INTEIRA EM MADEIRA NÃO APARELHADA, VÃO DE 8 M, PARA TELHA CERÂMICA OU DE CONCRETO, INCLUSO IÇAMENTO. AF_07/2019	SINAPI	Serviço	UN	14,00	2.348,74	32.882,36	1,22	53,55	B
C3659	PORTÃO DE METALON E BARRA CHATA DE FERRO C/FECHADURA E DOBRADIÇA, INCLUS. PINTURA ESMALTE SINTÉTICO	SEINFRA	Serviço	M2	62,79	487,12	30.586,26	1,14	54,43	B
S03540	Porta em madeira de lei, almotadada, 0,80 x 2,10 m, inclusive batentes e ferragens	ORSE	Serviço	un	18,00	1.530,60	27.550,80	1,02	55,22	B
100758	PINTURA COM TINTA ALQUÍDICA DE ACABAMENTO (ESMALTE SINTÉTICO ACETINADO) APLICADA A ROLO OU PINCEL SOBRE SUPERFÍCIES METÁLICAS (EXCETO PERFIL) EXECUTADO EM OBRA (02 DEMAOS) PARA GRADIL. AF_01/2020	SINAPI	Serviço	M2	493,60	48,63	24.003,77	0,89	55,91	B
94562	JANELA DE AÇO DE CORRER COM 4 FOLHAS PARA VIDRO, COM BATENTE, FERRAGENS E PINTURA ANTICORROSIVA, EXCLUSIVE VIDROS, ALIZAR E CONTRAMARCO, FORNECIMENTO E INSTALAÇÃO. AF_12/2019	SINAPI	Serviço	M2	38,91	605,86	23.574,01	0,88	56,59	B
S03541	PORTA EM MADEIRA DE LEI, ALMOFADADA, 0,90 X 2,10 M, INCLUSIVE BATENTES E FERRAGENS	ORSE	Serviço	un	12,00	1.783,88	21.406,56	0,79	57,21	B
S03964	IMUNIZAÇÃO DE SUPERFÍCIES DE MADEIRA COM APLICAÇÃO DE 01 DEMAÃO DE JIMO CUPIM INCOLORE OU SIMILAR	ORSE	Serviço	M2	1.605,34	13,11	21.046,01	0,78	57,82	B
S94991S	EXECUÇÃO DE PASSEIO (CALÇADA) OU PISO DE CONCRETO COM CONCRETO MOLDADO IN LOCO, USINADO, ACABAMENTO CONVENCIONAL, NÃO ARMADO. AF_07/2016 - P/ CALÇADA INTERNA - 15 cm	ORSE	Serviço	m3	29,79	674,86	20.104,08	0,75	58,40	B
S11652	FORMA PLANA PARA ESTRUTURAS, EM COMPENSADO PLASTIFICADO DE 10MM, 07 USOS, INCLUSIVE ESCORAMENTO - REVISADA 07.2015	ORSE	Serviço	m2	392,18	50,75	19.903,14	0,74	58,97	B
87275	REVESTIMENTO CERÂMICO PARA PAREDES INTERNAS COM PLACAS TIPO ESMALTADA EXTRA DE DIMENSÕES 33X45 CM APLICADAS EM AMBIENTES DE ÁREA MAIOR QUE 5 M² A MEIA ALTURA DAS PAREDES. AF_06/2014	SINAPI	Serviço	M2	223,72	81,32	18.192,91	0,68	59,49	B

ORÇAMENTO - CURVA ABC DE SERVIÇOS



OBRA: CONSTRUÇÃO DA U. J. JOAO GOMES C/ MURO
DESCRIÇÃO: CONSTRUÇÃO DA U. J. JOAO GOMES C/ MURO
LOCAL: AV. JOSÉ SARNEY, S/N, BAIRRO AREAL
CLIENTE: PREFEITURA MUNICIPAL DE CHAPADINHA
UNIDADES: 1490,38M²
VALOR POR UNIDADE: R\$ 2.327,90

DATA: 08/02/2024 **BDI:** 28,82%
CAEMA 2019/12 **VERSÃO** 116,69% **HORA** - **DATA REF.** 12/2019
SEINFRA 028.1 COM DESONERAÇÃO 84,44% 47,48% 10/2023
SINAPI 2023/R COM DESONERAÇÃO 82,97% 46,10% 01/2024
Composições PROPRIA 0,00% 0,00%

CODIGO	DESCRIÇÃO	FONTE	TIPO	UNIDADE	QUANTIDADE	PREÇO UNITÁRIO	PREÇO TOTAL	%	ACUMUL. %	CL
96543	ARMACÃO DE BLOCO, VIGA BALDRAME E SAPATA UTILIZANDO AÇO CA-60 DE 5 MM - MONTAGEM. AF_06/2017	SINAPI	Serviço	KG	1.020,69	17,48	17.841,66	0,66	60,01	B
91926	CABO DE COBRE FLEXIVEL ISOLADO, 2,5 MM², ANTI-CHAMA 450/750 V, PARA CIRCUITOS TERMINAIS - FORNECIMENTO E INSTALAÇÃO. AF_12/2015 - P/TOMADAS DE USO GERAL	SINAPI	Serviço	M	4.474,80	3,96	17.720,21	0,96	60,52	B
C4070	DIVISÓRIA DE GRANITO CINZA E=2cm	SEINFRA	Serviço	M2	36,48	472,42	17.233,98	0,64	61,02	B
102491	PINTURA DE PISO COM TINTA ACRILICA, APLICAÇÃO MANUAL, 2 DEMÃOS, INCLUSO FUNDO PREPARADOR. AF_05/2021	SINAPI	Serviço	M2	758,25	21,02	15.938,42	0,59	61,48	B
S91836S	ELETRODUTO FLEXIVEL CORRUGADO, PVC, DN 32 MM (1"), PARA CIRCUITOS TERMINAIS, INSTALADO EM FORRO - FORNECIMENTO E INSTALAÇÃO. AF_12/2015	ORSE	Serviço	m	820,00	18,56	15.219,20	0,57	61,91	B
93584	EXECUÇÃO DE DEPÓSITO EM CANTIEIRO DE OBRA EM CHAPA DE MADEIRA COMPENSADA, NÃO INCLUSO MOBILIÁRIO. AF_04/2016	SINAPI	Serviço	M2	15,00	977,95	14.669,25	0,54	62,34	B
S04953	IMPERMEABILIZAÇÃO DE VIGAS BALDRAMES COM 2 DEMÃOS DE TINTA ASFALTICA TIPO NEUTROL DA VEDACT OU SIMILAR, EXCETO ARGAMASSA IMPERMEABILIZAÇÃO	ORSE	Serviço	m2	497,57	27,32	13.583,61	0,50	62,73	B
92600	FABRICAÇÃO E INSTALAÇÃO DE TESCOURA INTEIRA EM AÇO, VÃO DE 12 M, PARA TELHA CERÂMICA OU DE CONCRETO, INCLUSO ICAMENTO. AF_12/2015	SINAPI	Serviço	UN	7,00	1.938,67	13.570,69	0,50	63,12	B
87532	EMBOÇO, PARA RECEBIMENTO DE CERÂMICA, EM ARGAMASSA TRAÇO 1:2:8. PREPARO MANUAL, APLICADO MANUALMENTE EM FACES INTERNAS DE PAREDES, PARA AMBIENTE COM ÁREA ENTRE 5M2 E 10M2, ESPESURA DE 20MM, COM EXECUÇÃO DE TALISCAS. AF_06/2014	SINAPI	Serviço	M2	335,72	39,04	13.106,51	0,49	63,50	B
S11175	Revestimento cerâmico para parede, 10 x 10 cm, Elizabeth, linha cristal piscina, aplicado com argamassa industrializada ac-il, rejunte epxi, exclusive regularização de base ou emboço - Rev 02	ORSE	Serviço	m2	112,00	115,70	12.958,40	0,48	63,87	B
91930	CABO DE COBRE FLEXIVEL ISOLADO, 6 MM², ANTI-CHAMA 450/750 V, PARA CIRCUITOS TERMINAIS - FORNECIMENTO E INSTALAÇÃO. AF_12/2015 - P/AR CONDICIONADOS	SINAPI	Serviço	M	1.490,00	8,53	12.709,70	0,47	64,24	B
S09961	Telhamento com telha metálica em chapa de aço galvanizado natural ondulada e=0,5mm	ORSE	Serviço	m²	174,46	72,33	12.618,89	0,47	64,60	B
C1426	GRADE DE FERRO DE PROTEÇÃO	SEINFRA	Serviço	M2	51,06	239,77	12.242,66	0,45	64,95	B
C1869	PEITORIL DE GRANITO L= 15 cm	SEINFRA	Serviço	M	117,24	95,24	11.165,94	0,41	65,28	B
C0095	APILAMENTO DE PISO OU FUNDO DE VALAS CMAÇO DE 30 A 60 KG	SEINFRA	Serviço	M2	351,64	31,38	11.034,46	0,41	65,59	B
97626	DEMOLIÇÃO DE PILARES E VIGAS EM CONCRETO ARMADO, DE FORMA MANUAL, SEM REAPOVEITAMENTO. AF_09/2023	SINAPI	Serviço	M3	20,00	541,67	10.833,40	0,40	65,91	B
88415	APLICAÇÃO MANUAL DE FUNDO SELADOR ACRILICO EM PAREDES EXTERNAS DE CASAS. AF_06/2014	SINAPI	Serviço	M2	3.222,91	3,35	10.796,75	0,40	66,22	B
S02283	APLICAÇÃO DE 01 DEMÃO DE TEXTURA ACRILICA EM FACHADA FRONTAL	ORSE	Serviço	m2	740,43	14,49	10.728,83	0,40	66,53	B
113524	Refletor Slim LED 200W de potência, branco Fito, 6500k, Autovolt, marca G-light ou similar	ORSE	Material	un	43,00	248,48	10.684,64	0,40	66,94	B

ORÇAMENTO - CURVA ABC DE SERVIÇOS



OBRA:	CONSTRUÇÃO DA U I JOÃO GOMES C/ MURO																											
DESCRIÇÃO:	CONSTRUÇÃO DA U I JOÃO GOMES C/ MURO																											
LOCAL:	AV. JOSÉ SARNEY, S/N, BAIRRO AREAL																											
CLIENTE:	PREFEITURA MUNICIPAL DE CHAPADINHA																											
UNIDADES:	1490,38M ²																											
VALOR POR UNIDADE:	R\$ 2.327,90																											
DATA: 08/02/2024 BDI: 28,82%																												
<table border="1" style="width: 100%; border-collapse: collapse; font-size: small;"> <tr> <th>FORTE</th> <th>VERSÃO</th> <th>HORA</th> <th>MES</th> <th>DATA REF.</th> </tr> <tr> <td>CAEMA</td> <td>2019/12</td> <td>116,68%</td> <td>-</td> <td>12/2019</td> </tr> <tr> <td>SEINFRA</td> <td>028.1 COM DESONERAÇÃO</td> <td>84,44%</td> <td>47,48%</td> <td>10/2023</td> </tr> <tr> <td>SINAPI</td> <td>2023/12 COM DESONERAÇÃO</td> <td>82,97%</td> <td>48,10%</td> <td>01/2024</td> </tr> <tr> <td colspan="2">Composições</td> <td>PROPRIA</td> <td>0,00%</td> <td>0,00%</td> </tr> </table>				FORTE	VERSÃO	HORA	MES	DATA REF.	CAEMA	2019/12	116,68%	-	12/2019	SEINFRA	028.1 COM DESONERAÇÃO	84,44%	47,48%	10/2023	SINAPI	2023/12 COM DESONERAÇÃO	82,97%	48,10%	01/2024	Composições		PROPRIA	0,00%	0,00%
FORTE	VERSÃO	HORA	MES	DATA REF.																								
CAEMA	2019/12	116,68%	-	12/2019																								
SEINFRA	028.1 COM DESONERAÇÃO	84,44%	47,48%	10/2023																								
SINAPI	2023/12 COM DESONERAÇÃO	82,97%	48,10%	01/2024																								
Composições		PROPRIA	0,00%	0,00%																								

CÓDIGO	DESCRIÇÃO	FORTE	TIPO	UNIDADE	QUANTIDADE	PREÇO UNITÁRIO	PREÇO TOTAL	%	ACUMUL. %	CL
C2533	TRANSPORTE DE MATERIAL, EXCETO ROCHA EM CAMINHÃO ATÉ 5 KM	SEINFRA	Serviço	M3	330,00	32,17	10.616,10	0,39	67,14	B
C1948	PONTO HIDRAULICO, MATERIAL E EXECUÇÃO	SEINFRA	Serviço	PT	39,00	256,47	10.002,33	0,37	67,43	B
C0348	BACIA DE LOUÇA BRANCA C/CAIXA ACOPLADA	SEINFRA	Serviço	UN	15,00	661,55	9.923,25	0,37	67,72	B
96545	ARMAÇÃO DE BLOCO, VIGA BALDRAME OU SAPATA UTILIZANDO AÇO CA-50 DE 8 MM - MONTAGEM. AF_06/2017	SINAPI	Serviço	KG	653,85	14,86	9.716,21	0,36	68,00	B
88650	RODAPE CERÂMICO DE 7CM DE AL TURA COM PLACAS TIPO ESMALTADA EXTRA DE DIMENSÕES 80X80CM. AF_02/2023	SINAPI	Serviço	M	502,02	18,97	9.523,32	0,35	68,27	B
C1950	PONTO SANITÁRIO, MATERIAL E EXECUÇÃO	SEINFRA	Serviço	PT	40,00	238,04	9.521,60	0,35	68,54	B
S00009	Remoção de telhamento com telhas cerâmicas	ORSE	Serviço	m2	840,50	11,21	9.422,00	0,35	68,82	B
98062	SUMIDOURO CIRCULAR EM CONCRETO PRÉ-MOLDADO, DIÂMETRO INTERNO = 1,88 M, ALTURA INTERNA = 2,00 M, ÁREA DE INFILTRAÇÃO: 13,1 M ² (PARA 5 CONTRIBUINTES). AF_12/2020_PA	SINAPI	Serviço	UN	3,00	3.133,82	9.401,46	0,35	69,09	B
97569	LUMINÁRIA TIPO PLAFON EM PLÁSTICO, DE SOBREPOR, COM 1 LÂMPADA FLUORESCENTE DE 20 W, SEM REATOR - FORNECIMENTO E INSTALAÇÃO. AF_02/2020	SINAPI	Serviço	UN	164,00	57,10	9.364,40	0,35	69,36	B
S10203	Reservatório elevado c/ caixa d'água em fibra de vidro de 5.000 litros apoiado em estrutura pre-moldada concreto, composta de capitel/plaçoio da caixa e pilar cilíndrico c/altura útil = 6,00m, incluso frete e montagem no local, exceto inst.hidráulica	ORSE	Serviço	un	1,00	9.226,10	9.226,10	0,34	69,62	B
S00355	ELETRODUTO DE PVC RÍGIDO ROSCÁVEL, DIÂM = 40MM (1 1/4")	ORSE	Serviço	m	475,40	19,39	9.218,01	0,34	69,89	B
89849	TUBO PVC, SERIE NORMAL, ESGOTO PREDIAL, DN 150 MM, FORNECIDO E INSTALADO EM SUBCOLETOR AÉREO DE ESGOTO SANITÁRIO. AF_08/2022	SINAPI	Serviço	M	180,00	51,10	9.198,00	0,34	70,15	B
S07463	FORMA PLANA PARA PILARES, EM COMPENSADO PLASTIFICADO DE 12MM, 07 USOS, INCLUSIVE ESCORRAMENTO	ORSE	Serviço	m2	186,07	47,47	8.832,74	0,33	70,41	B
98085	TANQUE SÉPTICO RETANGULAR, EM ALVENARIA COM BLOCOS DE CONCRETO, DIMENSÕES INTERNAS: 1,6 X 4,4 X H=1,8 M, VOLUME UTIL: 9856 L (PARA 68 CONTRIBUINTES). AF_12/2020	SINAPI	Serviço	UN	1,00	8.553,07	8.553,07	0,32	70,65	B
92759	ARMAÇÃO DE PILAR OU VIGA DE ESTRUTURA CONVENCIONAL DE CONCRETO ARMADO UTILIZANDO AÇO CA-60 DE 5,0 MM - MONTAGEM. AF_08/2022	SINAPI	Serviço	KG	565,29	14,12	8.264,29	0,31	70,89	B
S03802	Cabo de cobre flexível isolado, seção 25mm ² , 450/750v/70°C	ORSE	Serviço	m	340,00	24,17	8.217,80	0,31	71,13	B
93868	ESCAVAÇÃO MANUAL DE VALA PARA SAPATAS	SINAPI	Serviço	M3	88,70	80,86	7.172,28	0,27	71,34	B
S04768	CUBA DE EMBUTIR, CIRCULAR, CELITE 10129 OU SIMILAR, INCLUSIVE SIFÃO CROMADO, VÁLVULA CROMADA PARA PIA E ENGATE CROMADO E TORNEIRA	ORSE	Serviço	un	15,00	476,57	7.148,55	0,27	71,54	B
C3528	MUTIRÃO MISTO - LOCAÇÃO DA OBRA - EXECUÇÃO DE GABARITO	SEINFRA	Serviço	M2	1.487,43	4,75	7.065,29	0,26	71,75	B

ORÇAMENTO - CURVA ABC DE SERVIÇOS



OBRA:	CONSTRUÇÃO DA U.I. JOÃO GOMES C/ MURO		
DESCRIÇÃO:	CONSTRUÇÃO DA U.I. JOÃO GOMES C/ MURO		
LOCAL:	AV. JOSÉ SARNEY, S/N, BAIRRO AREAL		
CLIENTE:	PREFEITURA MUNICIPAL DE CHAPADINHA		
UNIDADES:	1490,38M²		
VALOR POR UNIDADE:	R\$ 2.327,90		

DATA:	08/02/2024		
BOL:	29,82%		
Fonte	CAEMA	2019/12	116,89%
SEINFRA	028.1 COM DESONERAÇÃO		84,44%
SINAPI	2023/12 COM DESONERAÇÃO		82,97%
Composições	PROPRIA		0,00%

CÓDIGO	DESCRIÇÃO	FONTE	TIPO	UNIDADE	QUANTIDADE	PREÇO UNITÁRIO	PREÇO TOTAL	%	ACRÉDIT. %	CL
104473	COMPOSIÇÃO PARAMÉTRICA DE PONTO ELÉTRICO DE ILUMINAÇÃO, COM INTERRUPTOR SIMPLES, EM EDIFÍCIO RESIDENCIAL COM ELETRODUTO EMBUTIDO EM RASGOS NAS PAREDES, INCLUSO TOMADA, ELETRODUTO, CABO, RASGO E CHUMBAMENTO (SEM LUMINÁRIA E LAMPADA). AF_11/2022	SINAPI	Serviço	UN	42,00	161,90	6.799,80	0,25	71,94	B
92554	FABRICAÇÃO E INSTALAÇÃO DE TESOURA INTEIRA EM MADEIRA NÃO APARELHADA, VÃO DE 12 M, PARA TELHA CERÂMICA OU DE CONCRETO, INCLUSO IÇAMENTO. AF_07/2019	SINAPI	Serviço	UN	2,00	3.168,95	6.337,90	0,24	72,12	B
101963	LAJE PRÉ-MOLDADA UNIDIRECIONAL, BIAPOIADA, PARA PISO, ENCHIMENTO EM CERÂMICA, VIGOTA CONVENCIONAL, ALTURA TOTAL DA LAJE (ENCHIMENTO+CAPA) = (8+4), AF_11/2020_PA	SINAPI	Serviço	M2	29,25	210,97	6.170,87	0,23	72,30	B
S02497	ESCAVAÇÃO MANUAL DE VALA PARA ALICERCE OU CAVA EM MATERIAL DE 1ª CATEGORIA, PROFUNDIDADE ATÉ 1,50M - 0,30 X 0,50 m	ORSE	Serviço	m3	116,67	49,58	5.794,50	0,21	72,47	B
99803	LIMPEZA FINAL DA OBRA	SINAPI	Serviço	M2	2.881,02	1,98	5.704,42	0,21	72,63	B
00004917	PORTA DE ABRIR EM ALUMÍNIO TIPO VENEZIANA, ACABAMENTO ANODIZADO NATURAL, SEM GUARNIÇÃO/ALIZARVISTA	SINAPI	Material	M2	13,44	406,62	5.491,85	0,20	72,79	B
104475	PONTO DE TOMADA RESIDENCIAL ALTA, INCLUINDO TOMADA 10A/250V, CAIXA ELÉTRICA, ELETRODUTO, CABO, RASGO, QUEBRA E CHUMBAMENTO. AF_01/2016	SINAPI	Serviço	UN	40,00	137,20	5.488,00	0,20	72,95	B
89712	TUBO PVC, SERIE NORMAL, ESGOTO PREDIAL, DN 50 MM, FORNECIDO E INSTALADO EM RAMAL DE DESCARGA OU RAMAL DE ESGOTO SANITÁRIO. AF_08/2022	SINAPI	Serviço	M	221,00	24,61	5.438,81	0,20	73,11	B
104475	COMPOSIÇÃO PARAMÉTRICA DE PONTO ELÉTRICO DE TOMADA DE USO GERAL 2P+T (10A/250V) EM EDIFÍCIO RESIDENCIAL COM ELETRODUTO EMBUTIDO EM RASGOS NAS PAREDES, INCLUSO TOMADA, ELETRODUTO, CABO, RASGO, QUEBRA E CHUMBAMENTO. AF_11/2022 - P/ TOMADAS MÉDIA	SINAPI	Serviço	UN	38,00	137,20	5.213,80	0,19	73,26	B
102487	CONCRETO CICLÓPICO FCK = 15MPA, 30% PEDRA DE MÃO EM VOLUME REAL, INCLUSIVO LANÇAMENTO. AF_05/2021	SINAPI	Serviço	M3	9,50	546,95	5.198,02	0,19	73,41	B
97625	DEMOLIÇÃO DE ALVENARIA PARA QUALQUER TIPO DE BLOCO, DE FORMA MECANIZADA, SEM REAPROVEITAMENTO. AF_09/2023	SINAPI	Serviço	M3	97,50	52,49	5.117,78	0,19	73,55	B
104475	COMPOSIÇÃO PARAMÉTRICA DE PONTO ELÉTRICO DE TOMADA DE USO GERAL 2P+T (10A/250V) EM EDIFÍCIO RESIDENCIAL COM ELETRODUTO EMBUTIDO EM RASGOS NAS PAREDES, INCLUSO TOMADA, ELETRODUTO, CABO, RASGO, QUEBRA E CHUMBAMENTO. AF_11/2022 - P/ TOMADAS ALTA	SINAPI	Serviço	UN	34,00	137,20	4.664,80	0,17	73,69	B
112737	Estrutura metálica galvanizada, revestida por placas de ACM (alumínio composto) recortado, e=0,3mm, na cor cobre, 1,00 nx 1,00m, fixação da estrutura metálica sem avanço na est. espacial existente no local por parafusos. - fornecimento e montagem	ORSE	Serviço	m2	6,90	635,87	4.387,50	0,16	73,82	B
S11657	FORMA PLANA PARA ESTRUTURAS, EM COMPENSADO RESINADO DE 10MM, 07 USOS, INCLUSIVO ESCORRAMENTO - REVISADA 07.2015	ORSE	Serviço	m2	89,81	47,92	4.303,70	0,16	73,94	B
S102185S	Porta de abrir com mold hidráulica, em vidro temperado, 2 folhas de 90x210 cm, espessura dd 10mm, inclusive acessórios. af_01/2021	ORSE	Serviço	un	1,00	4.239,19	4.239,19	0,16	74,08	B

ORÇAMENTO - CURVA ABC DE SERVIÇOS



OBRA:	CONSTRUÇÃO DA U. J. JOÃO GOMES C/MURO																																
DESCRIÇÃO:	CONSTRUÇÃO DA U. J. JOÃO GOMES C/MURO																																
LOCAL:	AV. JOSÉ SARNEY, S/N, BAIRRO AREAL																																
CLIENTE:	PREFEITURA MUNICIPAL DE CHAPADINHA																																
UNIDADES:	1490,38M²																																
VALOR POR UNIDADE:	R\$ 2.327,90																																
DATA: 08/02/2024 BDI: 28,82%																																	
<table border="1" style="font-size: small; width: 100%;"> <tr> <th>Fonte</th> <th>Versão</th> <th>Hora</th> <th>Mes</th> <th>Data Ref.</th> </tr> <tr> <td>CAEMA</td> <td>2019/12</td> <td>116,69%</td> <td>-</td> <td>12/2019</td> </tr> <tr> <td>SEINFRA</td> <td>028.1 COM DESONERAÇÃO</td> <td>84,44%</td> <td>47,48%</td> <td>10/2023</td> </tr> <tr> <td>SINAPI</td> <td>2023/12 COM DESONERAÇÃO</td> <td>82,97%</td> <td>45,10%</td> <td>01/2024</td> </tr> <tr> <td colspan="2">Composições</td> <td>0,00%</td> <td>0,00%</td> <td></td> </tr> <tr> <td colspan="2">PRÓPRIA</td> <td>0,00%</td> <td>0,00%</td> <td></td> </tr> </table>				Fonte	Versão	Hora	Mes	Data Ref.	CAEMA	2019/12	116,69%	-	12/2019	SEINFRA	028.1 COM DESONERAÇÃO	84,44%	47,48%	10/2023	SINAPI	2023/12 COM DESONERAÇÃO	82,97%	45,10%	01/2024	Composições		0,00%	0,00%		PRÓPRIA		0,00%	0,00%	
Fonte	Versão	Hora	Mes	Data Ref.																													
CAEMA	2019/12	116,69%	-	12/2019																													
SEINFRA	028.1 COM DESONERAÇÃO	84,44%	47,48%	10/2023																													
SINAPI	2023/12 COM DESONERAÇÃO	82,97%	45,10%	01/2024																													
Composições		0,00%	0,00%																														
PRÓPRIA		0,00%	0,00%																														

CODIGO	DESCRIÇÃO	FONTE	TIPO	UNIDADE	QUANTIDADE	PREÇO UNITÁRIO	PREÇO TOTAL	%	ACUMUL. %	CL
104476	COMPOSIÇÃO PARAMÉTRICA DE PONTO ELÉTRICO DE TOMADA DE USO ESPECÍFICO 2P+T (20A/250V) EM EDIFÍCIO RESIDENCIAL COM ELÉTRODUTO EMBUTIDO EM RASGOS NAS PAREDES, INCLUSO TOMADA, ELÉTRODUTO, CABO, RASGO, QUEBRA E CHUMBAMENTO (EXCETO CHUVEIRO). AF_11/2022	SINAPI	Serviço	UN	24,00	175,89	4.221,36	0,16	74,18	B
103979	TUBO, PVC, SOLDÁVEL, DN 50MM, INSTALADO EM RAMAL DE DISTRIBUIÇÃO DE ÁGUA - FORNECIMENTO E INSTALAÇÃO. AF_06/2022	SINAPI	Serviço	M	140,00	30,01	4.201,40	0,16	74,30	B
SO9937	Limpeza mecanizada do terreno c/ retroscavadeira (vegetação rasteira) Inclusive carga e transporte - dnt até 1km	ORSE	Serviço	m2	2.174,00	1,93	4.195,82	0,16	74,43	B
100754	PINTURA COM TINTA ACRÍLICA DE ACABAMENTO APLICADA A ROLO OU PINCEL SOBRE SUPERFÍCIES METÁLICAS (EXCETO PERFIL) EXECUTADO EM OBRA (02 DEMAÇOS). AF_01/2020	SINAPI	Serviço	M2	143,48	28,64	4.109,27	0,15	74,54	B
96619	LASTRO DE CONCRETO MAGRO, APLICADO EM BLOCOS DE COROAMENTO OU SAPATAS, ESPESSURA DE 5 CM. AF_08/2017	SINAPI	Serviço	M2	135,76	30,22	4.102,67	0,15	74,66	B
100874	PUXADOR PARA PCD, FIXADO NA PORTA - FORNECIMENTO E INSTALAÇÃO. AF_01/2020	SINAPI	Serviço	UN	12,00	319,45	3.833,40	0,14	74,77	B
89356	TUBO, PVC, SOLDÁVEL, DN 25MM, INSTALADO EM RAMAL OU SUB-RAMAL DE ÁGUA - FORNECIMENTO E INSTALAÇÃO. AF_06/2022	SINAPI	Serviço	M	172,00	22,15	3.809,80	0,14	74,88	B
98546	IMPERMEABILIZAÇÃO DE SUPERFÍCIE COM MANTA ASFÁLTICA, UMA CAMADA, INCLUSIVE APLICAÇÃO DE PRIMER ASFÁLTICO, E=4MM. AF_09/2023	SINAPI	Serviço	M2	29,25	126,80	3.711,82	0,14	74,99	B
104790	DEMOLIÇÃO DE PISO DE CONCRETO SIMPLES, DE FORMA MECANIZADA COM MARTELETE, SEM REAPROVEITAMENTO. AF_09/2023	SINAPI	Serviço	M3	34,00	104,31	3.546,54	0,13	75,09	B
104475	COMPOSIÇÃO PARAMÉTRICA DE PONTO ELÉTRICO DE TOMADA DE USO GERAL 2P+T (10A/250V) EM EDIFÍCIO RESIDENCIAL COM ELÉTRODUTO EMBUTIDO EM RASGOS NAS PAREDES, INCLUSO TOMADA, ELÉTRODUTO, CABO, RASGO, QUEBRA E CHUMBAMENTO. AF_11/2022, P/ TOMADAS BAIXA	SINAPI	Serviço	UN	24,00	137,20	3.292,80	0,12	75,19	B
C2284	SOLEIRA DE GRANITO L= 15cm P/ BANHEIROS E LAVABOS	SEINFRA	Serviço	M	33,95	95,24	3.233,40	0,12	75,28	B
102197	PINTURA FUNDO NIVELADOR ALQUÍDICO BRANCO EM MADEIRA. AF_01/2021	SINAPI	Serviço	M2	132,29	22,84	3.021,50	0,11	75,37	B
SO4953	IMPERMEABILIZAÇÃO DE ALICERCE E VIGA BALDRAME COM 2 DEMAÇOS DE TINTA ASFÁLTICA TIPO NEUTROL DA VEDACIT OU SIMILAR, EXCETO ARGAMASSA IMPERMEABILIZAÇÃO	ORSE	Serviço	m2	108,53	27,32	2.965,04	0,11	75,45	B
S12135	Grana Batatais em placas, fornecimento e plantio	ORSE	Serviço	m2	140,52	20,71	2.910,17	0,11	75,54	B
97887	CAIXA ENTERRADA ELÉTRICA RETANGULAR, EM ALVENARIA COM TUBOS CERÂMICOS MACIÇOS, FUNDO COM BRITA, DIMENSÕES INTERNAS: 0,4X0,4X0,4 M. AF_12/2020	SINAPI	Serviço	UN	11,00	256,49	2.821,39	0,10	75,62	B
93193	VERGA MOLDADA IN LOCO COM UTILIZAÇÃO DE BLOCOS CANALETA PARA PORTAS COM MAIS DE 1,5 M DE VÃO. AF_03/2016	SINAPI	Serviço	M	52,65	49,59	2.610,91	0,10	75,69	B
SO3801	Cabo de cobre flexível isolado, seção 16mm², 450/ 750v / 70°C	ORSE	Serviço	m	134,04	19,17	2.569,55	0,10	75,77	B

ORÇAMENTO - CURVA ABC DE SERVIÇOS



OBRA:	CONSTRUÇÃO DA U. I. JOÃO GOMES C/ MURO
DESCRIÇÃO:	CONSTRUÇÃO DA U. I. JOÃO GOMES C/ MURO
LOCAL:	AV. JOSÉ SARNEY, S/N, BAIRRO AREAL
CLIENTE:	PREFEITURA MUNICIPAL DE CHAPADINHA
UNIDADES:	1490,38M ²
VALOR POR UNIDADE:	R\$ 2.327,90

DATA:	08/02/2024	BDI:	28,82%
FONTE:	CAEMA	VERSÃO:	2019/12
SEINFRA	828,1 COM DESONERAÇÃO	HORA:	116,68%
SINAPI	2023/12 COM DESONERAÇÃO	MES:	-
Composições	PRÓPRIA	DATA REF:	12/2019
			10/2023
			01/2024

CODIGO	DESCRIÇÃO	FONTE	TIPO	UNIDADE	QUANTIDADE	PREÇO UNITÁRIO	PREÇO TOTAL	%	ACUMUL. %	CL
88415	APLICAÇÃO MANUAL DE FUNDO SELADOR ACRÍLICO EM PAREDES EXTERNAS. AF_06/2014	SINAPI	Serviço	M2	740,43	3,35	2.480,44	0,09	75,84	B
S06386	*Caixa de passagem cp1-060 (40x40x60cm)	ORSE	Serviço	un	8,00	302,97	2.423,76	0,09	75,91	B
101564	CABO DE COBRE FLEXÍVEL ISOLADO, 50 MM², 0,6/1,0 KV, PARA REDE AÉREA DE DISTRIBUIÇÃO DE ENERGIA ELÉTRICA DE BAIXA TENSÃO - FORNECIMENTO E INSTALAÇÃO. AF_07/2020	SINAPI	Serviço	M	50,00	47,31	2.365,50	0,09	75,98	B
C0326	ATERRAMENTO COMPLETO C/ HASTE COPPERWELD 3/4"X 2,40M	SEINFRA	Serviço	UN	7,00	324,91	2.274,37	0,08	76,04	B
S11652	FORMA PLANA PARA VIGAS, EM COMPENSADO RESINADO DE 14MM, 10 USOS, INCLUSIVE ESCORAMENTO	ORSE	Serviço	m2	44,31	50,75	2.248,73	0,08	76,11	B
00039812	CAIXA DE PASSAGEM ELÉTRICA DE PAREDE, DE EMBUTIR, EM PVC, COM TAMPAS APARAFUSADA, DIMENSÕES 200 X 200 X *90* MM	SINAPI	Material	UN	24,00	92,23	2.213,52	0,08	76,17	B
102219	PINTURA TINTA DE ACABAMENTO (PIMENTADA) ESMALTE SINTÉTICO ACETINADO EM MADEIRA, 2 DEMÃOS. AF_01/2021	SINAPI	Serviço	M2	132,29	16,57	2.192,05	0,08	76,23	B
S06386	CAIXA DE PASSAGEM CP1-060 (60X80X50CM)	ORSE	Serviço	un	7,00	302,97	2.120,79	0,08	76,29	B
94994	ASSENTO DOS BANCOS COM CONCRETO MOLDADO IN LOCO, FEITO EM OBRA, ACABAMENTO CONVENCIONAL, ESPESURA 8 CM, ARMADO. AF_08/2022	SINAPI	Serviço	M2	20,30	94,92	1.926,88	0,07	76,35	B
100866	BARRA DE APOIO RETA, EM AÇO INOX POLIDO, COMPRIMENTO 60CM, FIXADA NA PAREDE - FORNECIMENTO E INSTALAÇÃO. AF_01/2020	SINAPI	Serviço	UN	6,00	319,45	1.916,70	0,07	76,41	B
S93198S	CONTRAVERGA MOLDADA IN LOCO COM UTILIZAÇÃO DE BLOCOS CANALETA PARA JANELAS. AF_03/2016	ORSE	Serviço	m	48,90	39,18	1.915,90	0,07	76,46	B
102531	Quadro de distribuição de embutir em chapa de aço, platê 24 disjuntores c/barramento, padrão DIN, Cemar ou similar	ORSE	Material	un	3,00	578,90	1.736,70	0,06	76,51	B
S04629	Bicicletário em tubo de aço galvanizado diam=50mm, exceto pintura de acabamento	ORSE	Serviço	m	8,00	210,79	1.686,32	0,06	76,56	B
S03410	Peitoril de concreto armado com pingadeira largura 13 cm	ORSE	Serviço	m	37,00	45,53	1.684,61	0,06	76,61	B
C2167	REGISTRO DE GAVETA C/CANOPLA CROMADA D= 25mm (1")	SEINFRA	Serviço	UN	13,00	129,24	1.680,12	0,06	76,66	B
C2860	INSTALAÇÕES PROVISÓRIAS DE LUZ, FORÇA, TELEFONE E LÓGICA	SEINFRA	Serviço	UN	1,00	1.676,69	1.676,69	0,06	76,70	B
89714	TUBO PVC, SERIE NORMAL, ESGOTO PREDIAL, DN 100 MM, FORNECIDO E INSTALADO EM RAMAL DE DESCARGA OU RAMAL DE ESGOTO SANITÁRIO. AF_08/2022	SINAPI	Serviço	M	48,00	34,29	1.645,92	0,06	76,75	B
101909	EXTINTOR DE INCÊNDIO PORTÁTIL COM CARGA DE POS DE 6 KG, CLASSE BC - FORNECIMENTO E INSTALAÇÃO. AF_10/2020_PE	SINAPI	Serviço	UN	6,00	251,93	1.511,58	0,06	76,80	B
C0708	CARGA MECANIZADA DE ENTULHO EM CAMINHÃO BASCULANTE	SEINFRA	Serviço	M3	330,00	4,58	1.511,40	0,06	76,84	B
100868	BARRA DE APOIO RETA, EM AÇO INOX POLIDO, COMPRIMENTO 80 CM, FIXADA NA PAREDE - FORNECIMENTO E INSTALAÇÃO. AF_01/2020	SINAPI	Serviço	UN	4,00	354,45	1.417,80	0,05	76,88	B

ORÇAMENTO - CURVA ABC DE SERVIÇOS



OBRA: CONSTRUÇÃO DA U.I. JOÃO GOMES C/ MURO		DATA: 08/02/2024		BDI: 28,82%	
DESCRIÇÃO:	CONSTRUÇÃO DA U.I. JOÃO GOMES C/ MURO	FONTES:	CAEMA	VERSÃO:	2018/12
LOCAL:	AV. JOSE SARNEY, SN, BAIRRO AREAL	SEINFRA	028.1 COM DESONERAÇÃO	HORA	116,88%
CLIENTE:	PREFEITURA MUNICIPAL DE CHAPADINHA	SINAPI	2023/12 COM DESONERAÇÃO	MES	-
UNIDADES:	1490,38M ²	Composições	PRÓPRIA	DATA REF.	12/2019
VALOR POR UNIDADE:	R\$ 2.327,90				10/2023
					01/2024

CÓDIGO	DESCRIÇÃO	FONTES	TIPO	UNIDADE	QUANTIDADE	PREÇO UNITÁRIO	PREÇO TOTAL	%	ACUMUL. %	CL
C2851	INSTALAÇÕES PROVISÓRIAS DE AGUA	SEINFRA	Serviço	UN	1,00	1.343,32	1.343,32	0,05	76,92	B
S02497	ESCAVAÇÃO MANUAL DE VALA PARA ALICERCE OU CAVA EM MATERIAL DE 1ª CATEGORIA, PROFUNDIDADE ATÉ 1,50M	ORSE	Serviço	m3	26,26	49,58	1.301,97	0,05	76,96	B
S07419	FORMA PLANA PARA VIGAS, EM COMPENSADO RESINADO DE 14MM, 10 USOS, INCLUSIVE ESCORAMENTO	ORSE	Serviço	m2	31,02	41,13	1.275,85	0,05	76,99	B
S04429	Caixa de Inspeção 0,30 x 0,30 x 0,40m	ORSE	Serviço	un	8,00	149,46	1.195,88	0,04	77,03	B
97607	LUMINÁRIA ARADELA TIPO TARTARUGA, DE SOBREPOR, COM 1 LÂMPADA LED DE 6 W, SEM REATOR - FORNECIMENTO E INSTALAÇÃO. AF_02/2020	SINAPI	Serviço	UN	10,00	119,02	1.190,20	0,04	77,06	B
137556S	PLACA DE SINALIZAÇÃO DE SEGURANÇA CONTRA INCENDIO, FOTOLUMINESCENTE, QUADRADA, *20 X 20* CM, EM PVC *2* MM ANTI-CHAMAS (SIMBOLOS, CORES E PICTOGRAMAS CONFORME NBR 13434)	ORSE	Material	un	40,00	28,91	1.156,40	0,04	77,10	B
C1117	DISJUNTOR TRIPOLAR EM QUADRO DE DISTRIBUIÇÃO 100A	SEINFRA	Serviço	UN	7,00	143,81	1.006,67	0,04	77,12	B
97599	LUMINÁRIA DE EMERGÊNCIA, COM 30 LÂMPADAS LED DE 2 W, SEM REATOR - FORNECIMENTO E INSTALAÇÃO. AF_02/2020	SINAPI	Serviço	UN	40,00	22,59	903,60	0,03	77,15	B
91930	CABO DE COBRE FLEXIVEL ISOLADO, 6 MM², ANTI-CHAMA 450/750 V, PARA CIRCUITOS TERMINAIS - FORNECIMENTO E INSTALAÇÃO. AF_03/2023	SINAPI	Serviço	M	100,00	8,53	853,00	0,03	77,18	B
101162	ALVENARIA DE VEDAÇÃO COM ELEMENTO VAZADO DE CERÂMICA (COBOGÔ) DE 7X20X20CM E ARGAMASSA DE ASSENTAMENTO COM PREPARO EM BETONEIRA. AF_05/2020	SINAPI	Serviço	M2	5,20	154,21	801,89	0,03	77,20	B
93358	ESCAVAÇÃO MANUAL DE VALA PARA SAPATAS C/ ARRANQUE	SINAPI	Serviço	M3	9,85	80,86	796,47	0,03	77,22	B
S11397	PLACA DE OBRA EM LONA COM IMPRESSÃO DIGITAL 1,50 X 2,00M, INCLUSIVE ESTRUTURA EM METALON 20 X 20CM E ESCORAMENTO, INSTALADA	ORSE	Serviço	un	1,00	750,00	750,00	0,03	77,24	B
100868	BARRA DE APOIO RETA, EM AÇO INOX POLIDO, COMPRIMENTO 80 CM, FIXADA NA PAREDE - FORNECIMENTO E INSTALAÇÃO. AF_01/2020	SINAPI	Serviço	UN	2,00	354,45	708,90	0,03	77,26	B
94231	RUFO EM CHAPA DE AÇO GALVANIZADO NÚMERO 24, CORTE DE 25 CM, INCLUSO TRANSPORTE VERTICAL. AF_07/2019	SINAPI	Serviço	M	14,00	49,61	694,54	0,03	77,28	B
89865	TUBO, PVC, SOLDAVEL, DN 25MM, INSTALADO EM DRENO DE AR-CONDICIONADO - FORNECIMENTO E INSTALAÇÃO. AF_08/2022	SINAPI	Serviço	M	41,00	16,38	671,58	0,02	77,30	B
91924	CABO DE COBRE FLEXIVEL ISOLADO, 1,5 MM², ANTI-CHAMA 450/750 V, PARA CIRCUITOS TERMINAIS - FORNECIMENTO E INSTALAÇÃO. AF_03/2023	SINAPI	Serviço	M	226,40	2,75	622,60	0,02	77,32	B
S13157	Luminária plafon (sobrepôr) 22,5 x 22,5 - 18 W - 6000K - G- Light ou similar	ORSE	Serviço	un	11,00	55,45	609,95	0,02	77,34	B
C3738	INSTALAÇÃO DE TUBO DE VENTILAÇÃO 50mm C/ L=4m, C/ REBOCO E PINTURA A CAL (C/ MATERIAL)	SEINFRA	Serviço	UN	8,00	74,19	593,52	0,02	77,36	B
C2921	REATERRO C/COMPACTAÇÃO MANUAL S/CONTROLE, MATERIAL DA VALA	SEINFRA	Serviço	M3	18,67	31,38	582,73	0,02	77,37	B

ORÇAMENTO - CURVA ABC DE SERVIÇOS



OBRA:	CONSTRUÇÃO DA U I JOÃO GOMES C/MURO
DESCRIÇÃO:	CONSTRUÇÃO DA U I JOÃO GOMES C/MURO
LOCAL:	AV. JOSÉ SARNEY, SN, BARRIO AREAL
CLIENTE:	PREFEITURA MUNICIPAL DE CHAPADINHA
UNIDADES:	1490,38M ²
VALOR POR UNIDADE:	R\$ 2.327,90

DATA:	08/02/2024	BDI:	28,82%
VERSIÃO	2019/12	HORA	-
CAEMA	2019/12	MES	12/2019
SEINFRA	028,1 COM DESONERAÇÃO	84,44%	47,48%
SINAPI	2023/12 COM DESONERAÇÃO	82,97%	46,10%
Composições	PRÓPRIA	0,00%	0,00%

CÓDIGO	DESCRIÇÃO	FONTE	TIPO	UNIDADE	QUANTIDADE	PREÇO UNITÁRIO	PREÇO TOTAL	%	ACUMUL.	%	CL
97647	REMOÇÃO DE TELHAS DE FIBROCIMENTO METÁLICA E CERÂMICA, DE FORMA MANUAL, SEM REAPROVEITAMENTO. AF_09/2023	SINAPI	Serviço	M2	165,00	3,36	554,40	0,02	77,39		B
C0518	CABO COBRE NU 18MM2	SEINFRA	Serviço	M	23,00	23,88	549,24	0,02	77,40		B
COMP-456789	LÂMPADA LED DE 20 W, SEM REATOR - FORNECIMENTO E INSTALAÇÃO. AF_01/2020	SINAPI	Serviço	UN	11,00	49,52	544,72	0,02	77,42		B
95644	PAPELEIRA DE PAREDE EM METAL CROMADO SEM TAMPA, INCLUSO FIXAÇÃO. AF_01/2020	SINAPI	Serviço	UN	7,00	77,58	543,06	0,02	77,44		B
89707	CAIXA SIFONADA, PVC, DN 100 X 100 X 50 MM, JUNTA ELÁSTICA, FORNECIDA E INSTALADA EM RAMAL DE DESCARGA OU EM RAMAL DE ESGOTO SANITÁRIO. AF_08/2022	SINAPI	Serviço	UN	11,00	47,96	527,56	0,02	77,45		B
87905	CHAPISCO APLICADO EM ALVENARIA (COM PRESENÇA DE VÃOS) E ESTRUTURAS DE CONCRETO DE FACHADA COM COLHER DE PEDREIRO. ARGAMASSA TRAÇO 1:3 COM PREPARO EM BETONEIRA 400L. AF_10/2022	SINAPI	Serviço	M2	68,84	7,48	514,92	0,02	77,47		B
00012039	QUADRO DE DISTRIBUIÇÃO COM BARRAMENTO TRIFÁSICO, DE EMBUTIR, EM CHAPA DE AÇO GALVANIZADO, PARA 24 DISJUNTORES DIN, 100 A	SINAPI	Material	UN	1,00	501,45	501,45	0,02	77,48		B
00001747	CUBA ACO INOX (AISI 304) DE EMBUTIR COM VALVULA DE 3 1/2", DE *56 X 33 X 12* CM	SINAPI	Material	UN	2,00	226,64	453,28	0,02	77,49		B
86934	BANCADE DE MÁRMORE SINTÉTICO 120 X 60CM, COM CUBA INTEGRADA, INCLUSO SIFÃO TIPO FLEXÍVEL EM PVC, VALVULA EM PLÁSTICO CROMADO TIPO AMERICANA E TORNEIRA CROMADA LONGA, DE PAREDE, PADRAO POPULAR - FORNECIMENTO E INSTALAÇÃO. AF_01/2020	SINAPI	Serviço	UN	1,00	418,79	418,79	0,02	77,50		B
00035277	CAIXA DE GORDURA EM PVC, DIAMETRO MINIMO 300 MM, DIAMETRO DE SAIDA 100 MM, CAPACIDADE APROXIMADA 18 LITROS, COM TAMPA E CESTO	SINAPI	Material	UN	1,00	411,56	411,56	0,02	77,52		B
86885	ENGATE FLEXÍVEL EM PLÁSTICO BRANCO, 1/2 X 40CM - FORNECIMENTO E INSTALAÇÃO. AF_01/2020	SINAPI	Serviço	UN	35,00	11,68	408,80	0,02	77,53		B
S11657	FORMA PLANA PARA SAPATAS, EM MADEIRA MACIÇA, 05 USOS, INCLUSIVE ESCORAMENTO	ORSE	Serviço	m2	8,24	47,92	394,86	0,01	77,54		B
S09041	Dispositivo de proteção contra surto de tensão DPS 60KA - 275v	ORSE	Serviço	un	4,00	86,66	346,72	0,01	77,55		B
102258	Torneira p/ pia cozinha d=1/2" (Linha Standard, Deca, ref. 1159-C39 ou similar)	ORSE	Material	un	2,00	168,90	337,80	0,01	77,56		B
111379	Conector em látão tipo minigarg para cabos 16 - 50 mm² (SFDa)	ORSE	Material	un	11,00	27,71	304,81	0,01	77,57		B
93655	DISJUNTOR MONOPOLAR TIPO DIN, CORRENTE NOMINAL DE 20A - FORNECIMENTO E INSTALAÇÃO. AF_10/2020	SINAPI	Serviço	UN	24,00	12,28	294,72	0,01	77,58		B
S00353	Eletroduto de pvc rígido rosçável, diâm = 25mm (3/4")	ORSE	Serviço	m	23,00	12,19	280,37	0,01	77,58		B
S03239	PLACA DE INAUGURAÇÃO DE OBRA EM ACRÍLICO	ORSE	Serviço	un	1,00	280,12	280,12	0,01	77,59		B
93656	DISJUNTOR MONOPOLAR TIPO DIN, CORRENTE NOMINAL DE 25A - FORNECIMENTO E INSTALAÇÃO. AF_10/2020	SINAPI	Serviço	UN	16,00	12,28	196,48	0,01	77,60		B

196,48
Lucas de Barros Monteiro

ORÇAMENTO - CURVA ABC DE SERVIÇOS



OBRA:	CONSTRUÇÃO DA U. J. JOÃO GOMES C/ MURO		
DESCRIÇÃO:	CONSTRUÇÃO DA U. J. JOÃO GOMES C/ MURO		
LOCAL:	AV. JOSÉ SARNEY, S/N, BAIRRO AREAL		
CLIENTE:	PREFEITURA MUNICIPAL DE CHAPADINHA		
UNIDADES:	1490,38M²		
VALOR POR UNIDADE:	R\$ 2.327,90		
DATA:	08/02/2024	BDI:	28,82%
FONTES:	CAEMA SEINFRA SINAPI	VERSÃO: 2019/12	HORA: 116,68%
Composições	028.1 COM DESONERAÇÃO 2023/12 COM DESONERAÇÃO PRÓPRIA	MES: 12/2019	DATA REF.: 10/2023
		84,44%	47,48%
		82,97%	46,10%
		0,00%	0,00%

CÓDIGO	DESCRIÇÃO	FONTE	TIPO	UNIDADE	QUANTIDADE	PREÇO UNITÁRIO	PREÇO TOTAL	%	ACUMUL. %	CL
C1958	PORTA DE FERRO COMPACTA EM CHAPA, INCL. US. BATEDENTES E FERRAGENS	SEINFRA	Serviço	M2	0,50	387,07	193,54	0,01	77,60	B
S01120	Curva 90° de pvc rígido soldável, marrom diâm = 50mm	ORSE	Serviço	un	6,00	24,99	149,94	0,01	77,61	B
S04429	Caixa de Inspeção 0,30 x 0,30 x 0,40m	ORSE	Serviço	un	1,00	149,46	149,46	0,01	77,61	B
S12138	Placa de indicativa de "EXTINTOR" em pvc, dim.: 20 x 20 cm	ORSE	Serviço	un	6,00	24,10	144,80	0,01	77,62	B
C0490	BUCHA REDUÇÃO PVC ROSC. D=1 1/2"X1" (50X32mm)	SEINFRA	Serviço	UN	5,00	15,77	78,85	0,00	77,62	B
89866	JOELHO 90 GRAUS, PVC, SOLDÁVEL, DN 25MM, INSTALADO EM DRENO DE AR-CONDICIONADO - FORNECIMENTO E INSTALAÇÃO, AF_08/2022	SINAPI	Serviço	UN	11,00	6,58	72,38	0,00	77,62	B
94492	REGISTRO DE ESFERA, PVC, SOLDÁVEL, COM VOLANTE, DN 50 MM - FORNECIMENTO E INSTALAÇÃO, AF_08/2021	SINAPI	Serviço	UN	1,00	66,09	66,09	0,00	77,62	B
10797	CHUIVEIRO-DUCHA CROMADO 1/2"	SEINFRA	Material	UN	1,00	51,41	51,41	0,00	77,62	B
94706	ADAPTADOR COM FLANGE E ANEL DE VEDAÇÃO, PVC, SOLDÁVEL, DN 50 MM X 1 1/2, INSTALADO EM RESERVAÇÃO DE ÁGUA DE EDIFICAÇÃO QUE POSSUA RESERVATÓRIO DE FIBRA/FIBROCIMENTO E INSTALAÇÃO, AF_06/2016	SINAPI	Serviço	UN	1,00	43,11	43,11	0,00	77,63	B
94796	TORNEIRA DE BOIA PARA CAIXA D'ÁGUA, ROSCÁVEL, 3/4" - FORNECIMENTO E INSTALAÇÃO, AF_08/2021	SINAPI	Serviço	UN	1,00	35,45	35,45	0,00	77,63	B
94703	ADAPTADOR COM FLANGE E ANEL DE VEDAÇÃO, PVC, SOLDÁVEL, DN 25 MM X 3/4, INSTALADO EM RESERVAÇÃO DE ÁGUA DE EDIFICAÇÃO QUE POSSUA RESERVATÓRIO DE FIBRA/FIBROCIMENTO E INSTALAÇÃO, AF_06/2016	SINAPI	Serviço	UN	1,00	21,09	21,09	0,00	77,63	B
Subtotal até 77,63%							2.693.262,09			
Outros							776.198,21			
Valor total do Orçamento							3.469.460,30			

Lucas de Barros Monteiro
 Engenheiro civil
 REA-MA 111983915-7

CRONOGRAMA FÍSICO-FINANCEIRO



OBRA:	CONSTRUÇÃO DA U.I. JOÃO GOMES C/ MURO		
DESCRIÇÃO:	CONSTRUÇÃO DA U.I. JOÃO GOMES C/ MURO		
LOCAL:	AV. JOSÉ SARNEY, S/N, BAIRRO AREAL		
CLIENTE:	PREFEITURA MUNICIPAL DE CHAPADINHA		
UNIDADES:	1490,38M²		
VALOR POR UNIDADE:	R\$ 2.327,90		
DATA:	08/02/2024	BDI:	28,82%
PONTE	VERSÃO	HORA	MES
CAEMA	2019/12	116,69%	12/2019
SEINFRA	028.1 COM DESONERAÇÃO	84,44%	47,48%
SINAPI	2020/12 COM DESONERAÇÃO	82,97%	46,10%
Composições	PRÓPRIA	0,00%	0,00%

ITEM	DESCRIÇÃO	VALOR (R\$)	MÊS									
			MÊS 1	MÊS 2	MÊS 3	MÊS 4	MÊS 5	MÊS 6	MÊS 7	MÊS 8	MÊS 9	
1	ADMINISTRAÇÃO LOCAL	62.966,16	10,00 % 6.296,62	10,00 % 6.296,62	10,00 % 6.296,62	10,00 % 6.296,62	10,00 % 6.296,62	10,00 % 6.296,62	10,00 % 6.296,62	8,00 % 5.037,29	8,00 % 5.037,29	8,00 % 5.037,29
2	DEMOLIÇÃO E REMOÇÃO	41.601,63										
3	SERVIÇOS PRELIMINARES	52.824,52	100,00 % 52.824,52									
4	BLOCO SALAS DE AULA	1.362.407,09	10,30 % 148.763,68	29,80 % 407.871,12	37,40 % 514.696,98	15,70 % 224.657,08	6,80 % 66.418,23					
5	BLOCO COZINHA	364.262,53	8,60 % 31.912,63	34,55 % 126.247,69	36,30 % 132.657,94	16,75 % 59.767,96	3,80 % 13.676,31					
6	BLOCO ADMINISTRAÇÃO	360.421,59	9,30 % 31.627,46	30,00 % 109.377,79	37,90 % 136.936,32	18,00 % 64.886,02	4,80 % 17.594,00					
7	REDE DE ABASTECIMENTO	15.594,03										
8	REDE DE ESGOTO SANITÁRIO	29.724,67										
9	MURO E FACHADA	151.001,34										
10	PAVIMENTAÇÃO E PAISAGISMO	77.158,57										
11	MURO DO ESTACIONAMENTO EXTERNO	164.927,98										
12	SERVIÇOS FINAIS	10.372,04										
13	Benefícios e Despesas Indiretas (BDI)	776.198,15	10,08 % 78.240,77	24,13 % 187.296,61	29,35 % 227.814,16	13,20 % 102.458,16	3,86 % 29.961,25	0,74 % 5.743,87	1,03 % 7.994,84	2,77 % 21.500,69	4,12 % 31.979,36	
		3.469.460,30										
			349.665,68	837.089,83	1.018.402,02	458.065,84	133.946,41	25.636,10	35.691,49	96.002,25	143.049,16	
			349.665,68	1.186.755,51	2.205.157,53	2.663.223,37	2.797.169,78	2.822.805,88	2.858.497,37	2.954.499,62	3.097.548,78	

CRONOGRAMA FÍSICO-FINANCEIRO



OBRA: CONSTRUÇÃO DA U. J. JOAO GOMES C/ MURO
DESCRIÇÃO: CONSTRUÇÃO DA U. J. JOÃO GOMES C/ MURO
LOCAL: AV. JOSÉ SARNIEY, S/N, BAIRRO AREAL
CLIENTE: PREFEITURA MUNICIPAL DE CHAPADINHA
UNIDADES: 1490,38M²
VALOR POR UNIDADE: R\$ 2.327,90

DATA: 08/02/2024 **BDI:** 28,82%
FONTE: CAEMA **VERSÃO:** 2019/12 **HORA:** 116,69% **MES:** - **DATA REF:** 12/2019
SEINFRA: 028.1 COM DESONERAÇÃO **84,44%** **47,48%** **10/2023**
SINAPI: 2023/12 COM DESONERAÇÃO **82,97%** **48,10%** **01/2024**
Composições: PRÓPRIA **0,00%** **0,00%**

ITEM	DESCRIÇÃO	VALOR (R\$)	MÊS			Total parcela
			10	11	12	
1	ADMINISTRAÇÃO LOCAL	62.966,16	8,00 % 5.037,29	8,00 % 5.037,28	100,00 % 41.601,63	62.966,16 100,00 %
2	DEMOLIÇÃO E REMOÇÃO	41.601,63			100,00 % 41.601,63	41.601,63 100,00 %
3	SERVIÇOS PRELIMINARES	52.824,52				52.824,52 100,00 %
4	BLOCO SALAS DE AULA	1.362.407,09				1.362.407,09 100,00 %
5	BLOCO COZINHA	364.262,53				364.262,53 100,00 %
6	BLOCO ADMINISTRAÇÃO	360.421,59				360.421,59 100,00 %
7	REDE DE ABASTECIMENTO	15.594,03				15.594,03 100,00 %
8	REDE DE ESGOTO SANITARIO	29.724,67				29.724,67 100,00 %
9	MURO E FACHADA	151.001,34				151.001,34 100,00 %
10	PAVIMENTAÇÃO E PAISAGISMO	77.158,57	60,00 % 46.295,14	20,00 % 15.431,72		77.158,57 100,00 %
11	MURO DO ESTACIONAMENTO EXTERNO	164.927,98	40,00 % 65.971,19	60,00 % 98.956,79		164.927,98 100,00 %
12	SERVIÇOS FINAIS	10.372,04			100,00 % 10.372,04	10.372,04 100,00 %
13	Benefícios e Despesas Indiretas (BDI)	776.198,15	4,36 % 33.842,24	4,43 % 34.385,58	1,93 % 14.980,62	776.198,15 100,00 %
		3.469.460,30	151.145,86 3.248.694,64	153.811,37 3.402.506,01	66.954,29 3.469.460,30	3.469.460,30

Lucas de Barros Monteiros
 Engenheiro Civil
 CREA-MA 111983915-7

COMPOSIÇÃO DO BDI



OBRA:	CONSTRUÇÃO DA U. I. JOÃO GOMES C/ MURO	DATA: 08/02/2024	BDI: 28,82%		
DESCRIÇÃO:	CONSTRUÇÃO DA U. I. JOÃO GOMES C/ MURO	FONTE	VERSÃO	HORA	MES
LOCAL:	AV. JOSÉ SARNEY, S/N, BAIRRO AREAL	CAEMA	2019/12	116,68%	-
CLIENTE:	PREFEITURA MUNICIPAL DE CHAPADINHA	SEINFRA	028.1 COM DESONERAÇÃO	84,44%	47,48%
UNIDADES:	1490,38M²	SINAPI	2023/12 COM DESONERAÇÃO	82,97%	48,10%
VALOR POR UNIDADE:	R\$ 2.327,90	Composição	PRÓPRIA	0,00%	0,00%
UNIDADE:					REF.:
					12/2019
					10/2023
					01/2024

COD	DESCRIÇÃO	%
DI	Despesas Indiretas	
AC	Administração central	3,00
S	Garantia/seguros	0,80
R	Riscos	0,97
DF	Despesas Financeiras	0,59
	TOTAL	5,36

I	Despesas Legais (PIS/ISS/COFINS/INSS)	
	PIS	0,65
	COFINS	3,00
	ISS	5,00
	CPRB	4,50
	TOTAL	13,15

L	Lucro Bruto	
	Lucro	6,16
	TOTAL	6,16

BDI = 28,82%

$$\left(\frac{((1 + AC + S + R) \times (1 + DF) \times (1 + L))}{(1 - I)} \right) - 1$$

 Lucas de Barros Montetes
 Engenheiro civil
 CREA-MA 111983915-7

TABELA DE ENCARGOS SOCIAIS



OBRA:	CONSTRUÇÃO DA U. J. JOÃO GOMES C/ MURO	DATA :	08/02/2024		BDI :	28,82%
DESCRIÇÃO:	CONSTRUÇÃO DA U. J. JOÃO GOMES C/ MURO	FONTE	VERSÃO	HORA	MES	REF.
LOCAL:	AV. JOSÉ SARNEY , S/N, BAIRRO AREAL	CAEMA	2019/12	116,68%	-	12/2019
CLIENTE:	PREFEITURA MUNICIPAL DE CHAPADINHA	SEINFRA	028.1 COM DESONERAÇÃO	84,44%	47,48%	10/2023
UNIDADES:	1490.38M²	SINAPI	2023/12 COM DESONERAÇÃO	82,97%	46,10%	01/2024
VALOR POR UNIDADE:	R\$ 2.327,90	Composição	PRÓPRIA	0,00%	0,00%	

COD	DESCRIÇÃO	HORISTA %	MENSALISTA %
A	GRUPO A		
A1	INSS	0,00	0,00
A2	SESI	1,50	1,50
A3	SENAI	1,00	1,00
A4	INCRA	0,20	0,20
A5	SEBRAE	0,60	0,60
A6	Salário Educação	2,50	2,50
A7	Seguro Contra Acidentes de Trabalho	3,00	3,00
A8	FGTS	8,00	8,00
A9	SECONCI	0,00	0,00
	TOTAL	16,80	16,80
B	GRUPO B		
B1	Repouso Semanal Remunerado	17,89	0,00
B2	Feridos	3,95	0,00
B3	Auxílio - Enfermidade	0,85	0,64
B4	13º Salário	11,03	8,33
B5	Licença Paternidade	0,06	0,04
B6	Faltas Justificadas	0,74	0,56
B7	Dias de Chuvas	1,59	0,00
B8	Auxílio Acidente de Trabalho	0,10	0,08
B9	Férias Gozadas	12,18	9,20
B10	Salário Maternidade	0,04	0,03
	TOTAL	48,43	18,88
C	GRUPO C		
C1	Aviso Prévio Indenizado	4,58	3,46
C2	Aviso Prévio Trabalhado	0,11	0,08
C3	Férias Indenizadas	1,73	1,31
C4	Depósito Rescisão Sem Justa Causa	2,41	1,82
C5	Indenização Adicional	0,39	0,29
	TOTAL	9,22	6,96
D	GRUPO D		
D1	Reincidência de Grupo A sobre Grupo B	8,14	3,17
D2	Reincidência de Grupo A sobre Aviso Prévio Trabalhado e Reincidência do FGTS sobre Aviso Prévio Indenizado	0,38	0,29
	TOTAL	8,52	3,46

A + B + C + D = 82,97 46,10

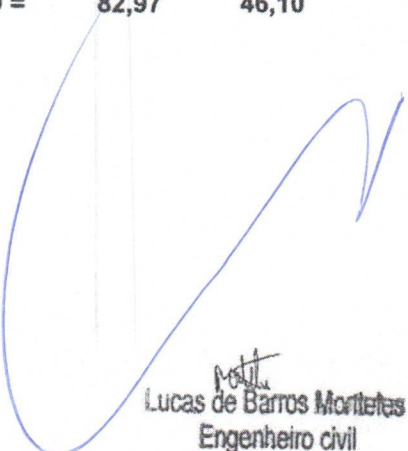
Lucas de Barros Montetes
 Engenheiro civil
 CREA-MA 111983915-7

SECRETARIA DE
INFRAESTRUTURA
E URBANISMO



PREFEITURA MUNICIPAL
CHAPADINHA
Compromisso e Desenvolvimento

ESTADO DO MARANHÃO
PREFEITURA MUNICIPAL DE CHAPADINHA
SECRETARIA MUNICIPAL DE INFRAESTRUTURA E URBANISMO

PLANTAS E ANEXOS

1 PLANTA COBERTURA E LOCAÇÃO
1:125

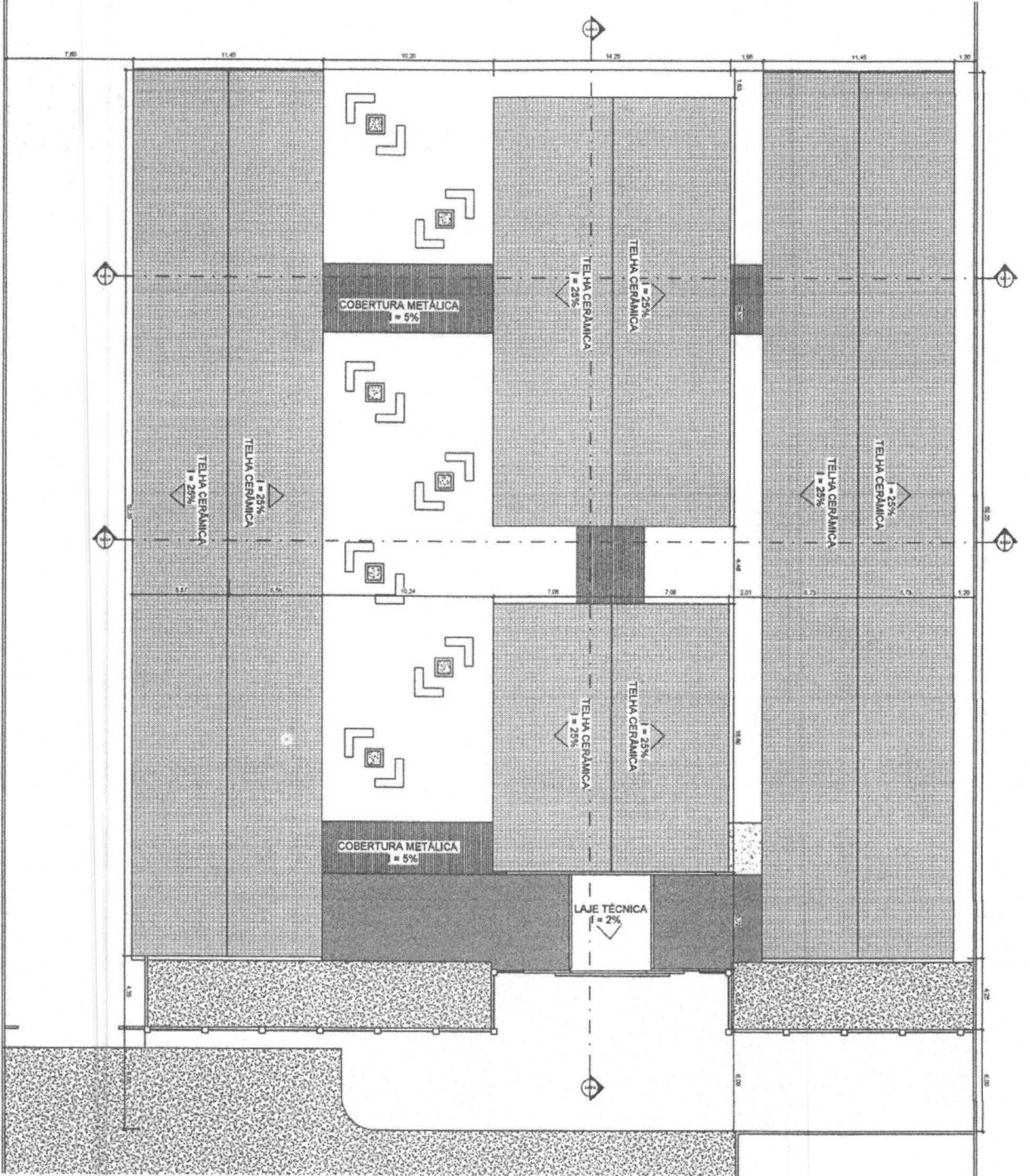

Lucas de Barros Monteiro
Engenheiro civil
CREA-MA 111983915-7

SECRETARIA DE INFRAESTRUTURA E URBANISMO

MUNICÍPIO MUNICIPAL DE CHAPADINHA
Comunidade e Desenvolvimento

PROJETO DE CONSTRUÇÃO DA ULS JOÃO GOMES

PROJETO	21/02/2014
DATA	1:125
ESCALA	1:5
PROFUNDIDADE	RESPONSABILIDADE TÉCNICA PROJETO
PROFUNDIDADE	LOCAIS DE SANITÁRIOS MONTELES
PROFUNDIDADE	PREFEITURA MUNICIPAL DE CHAPADINHA

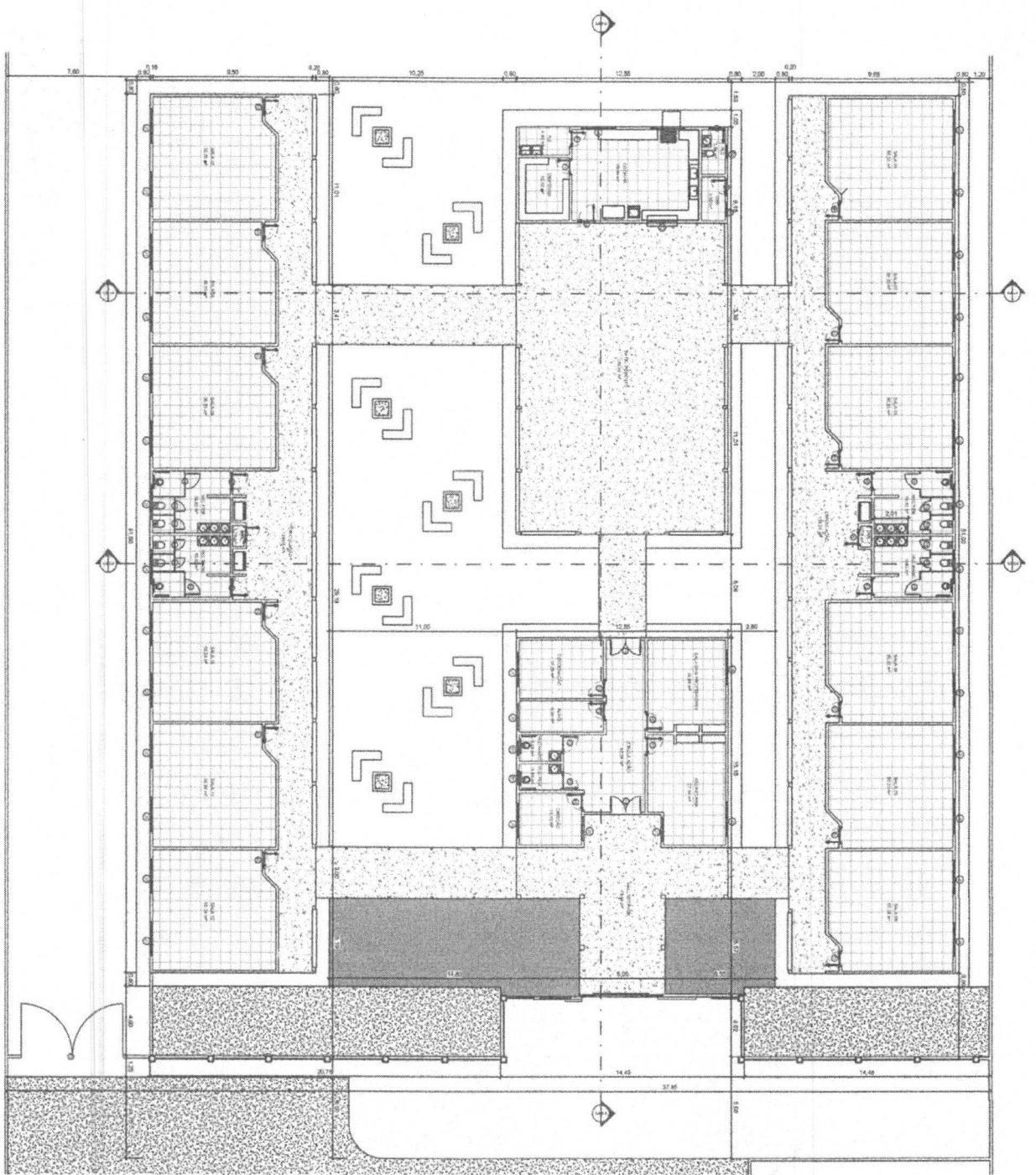

1 PLANTA BAIXA
1:125

Lucas de Barros Montales
Engenheiro civil
CREA-MA 111983915-7

TABELA DE JANELAS

COD	VARANDA	ALTURA	PERÍMETRO	DESCRIÇÃO
01	0,50	0,50	0,50	ESCALARIA VÍDEO BASCULANTE
02	0,50	0,50	0,50	ESCALARIA VÍDEO BASCULANTE
03	1,00	1,25	1,50	PALETA PÓDIO BARRA ALUM
04	1,00	0,50	1,00	ESCALARIA VÍDEO BASCULANTE

TABELA DE PORTAS

COD	PANDEMENTO	LARGURA	ALTURA	DESCRIÇÃO
01	PLANTA BAIXA	0,80	2,10	MADEIRA
02	PLANTA BAIXA	0,80	2,10	MADEIRA
03	PLANTA BAIXA	0,80	2,10	ALUMÍNIO
04	PLANTA BAIXA	0,80	2,10	ALUMÍNIO
05	PLANTA BAIXA	0,80	2,10	ALUMÍNIO
06	PLANTA BAIXA	0,80	2,10	ALUMÍNIO
07	PLANTA BAIXA	0,80	2,10	ALUMÍNIO
08	PLANTA BAIXA	0,80	2,10	ALUMÍNIO
09	PLANTA BAIXA	0,80	2,10	ALUMÍNIO
10	PLANTA BAIXA	0,80	2,10	ALUMÍNIO

APROVAÇÕES

SECRETARIA DE INFRAESTRUTURA E URBANISMO

PROJETO DE CONSTRUÇÃO DA U.I. JOÃO GOMES

PRESEMANTE MUNICIPAL DE CARIACENA

CONTEÚDO: PLANTA BAIXA

2 5

CREA-MA 111983915-7

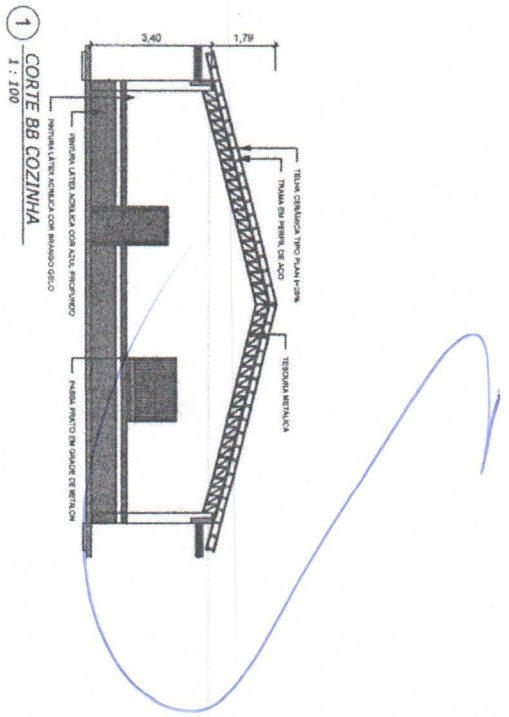
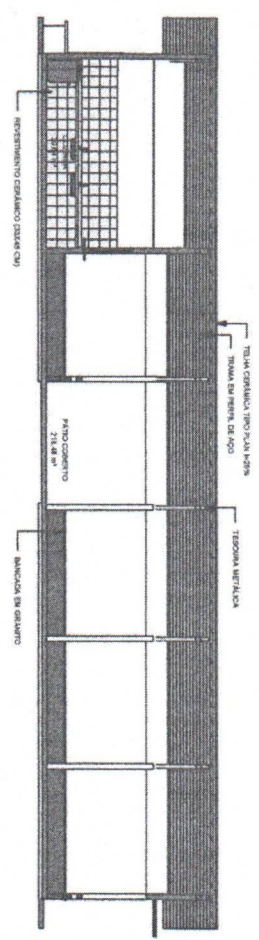
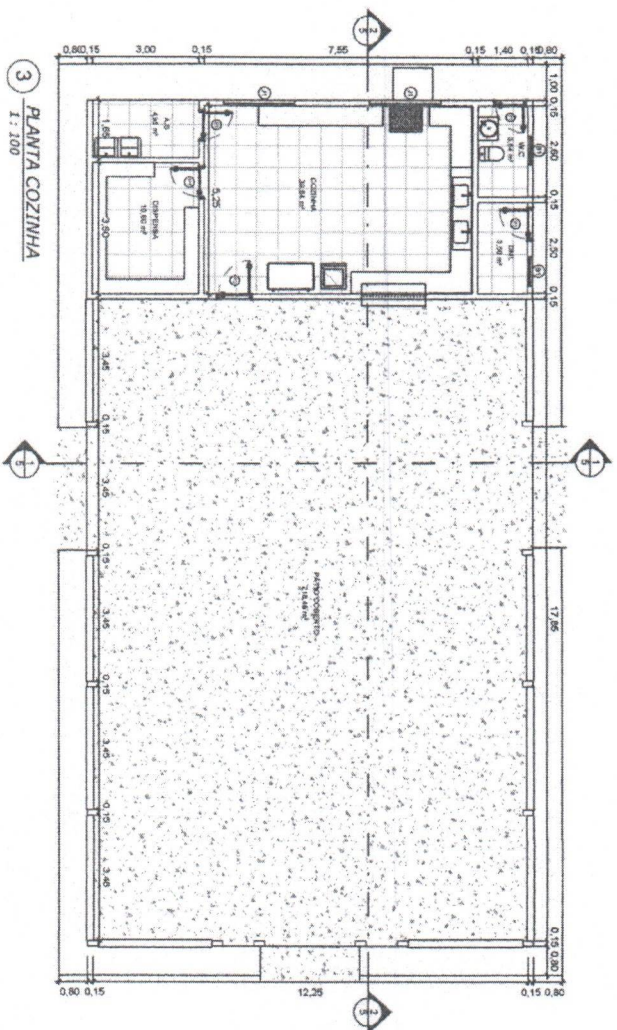

Luca de Barros Monteiros
Engenheiro civil
REA-MA 111983915-7

<p>SECRETARIA DE INFRAESTRUTURA E URBANISMO CHAPADINHA</p>	<p>PREFEITURA MUNICIPAL DE CHAPADINHA</p>	<p>CONTEÚDO DA CONSTRUÇÃO DA PLANTA BAIXA DA COZINHA E CORTES</p>	<p>PRÉCISO</p>
	<p>COMISSÃO DE LICITAÇÃO Nº 001/2018</p>		
<p>AV. JOSÉ SÁBIO, S/N, BARRIO AREAL</p>	<p>AV. JOSÉ SÁBIO, S/N, BARRIO AREAL</p>	<p>LUCA DE BARROS MONTIERS</p>	<p>ESCALA INDICADA</p>



Anotação de Responsabilidade Técnica - ART
Lei nº 6.496, de 7 de dezembro de 1977

CREA-MA

ART OBRA / SERVIÇO
Nº MA20240742080

Conselho Regional de Engenharia e Agronomia do Estado do Maranhão

INICIAL

1. Responsável Técnico

LUCAS DE BARROS MONTELES

Título profissional: **ENGENHEIRO CIVIL**

RNP: 1119839157

Registro: 1119839157MA

2. Dados do Contrato

Contratante: **PREFEITURA MUNICIPAL DE CHAPADINHA**

AVENIDA PRESIDENTE VARGAS

Complemento:

Cidade: **CHAPADINHA**

Bairro: **CENTRO**

UF: **MA**

CPF/CNPJ: **06.117.709/0001-58**

Nº: **310**

CEP: **65500000**

Contrato: **Não especificado**

Valor: **R\$ 800,00**

Ação Institucional: **Outros**

Celebrado em:

Tipo de contratante: **Pessoa Jurídica de Direito Público**

3. Dados da Obra/Serviço

AVENIDA JOSÉ SARNEY

Complemento:

Cidade: **CHAPADINHA**

Data de Início: **21/02/2023**

Finalidade: **SEM DEFINIÇÃO**

Proprietário: **PREFEITURA MUNICIPAL DE CHAPADINHA**

Bairro: **AREAL**

UF: **MA**

Previsão de término: **31/07/2024**

Coordenadas Geográficas: **-3.720562, -43.372291**

Código: **Não Especificado**

Nº: **SN**

CEP: **65500000**

CPF/CNPJ: **06.117.709/0001-58**

4. Atividade Técnica

14 - Elaboração	Quantidade	Unidade
80 - Projeto > CONSTRUÇÃO CIVIL > EDIFICAÇÕES > DE EDIFICAÇÃO > #1.1.1.1 - DE ALVENARIA	1.490,38	m²
80 - Projeto > ESTRUTURAS > ESTRUTURAS DE CONCRETO E ARGAMASSA ARMADA > #2.1.1 - DE ESTRUTURA DE CONCRETO ARMADO	1.490,38	m²
80 - Projeto > CONSTRUÇÃO CIVIL > INSTALAÇÕES DE PREVENÇÃO E COMBATE A INCÊNDIO > #1.6.6 - DE PREVENÇÃO E COMBATE A INCÊNDIO E PÂNICO	1.490,38	m²
80 - Projeto > CONSTRUÇÃO CIVIL > INSTALAÇÕES DE PREVENÇÃO E COMBATE A INCÊNDIO > #1.6.5 - DE SINALIZAÇÃO DE EMERGÊNCIA EM EDIFICAÇÃO	1.490,38	m²
80 - Projeto > CONSTRUÇÃO CIVIL > INSTALAÇÕES HIDROSSANITÁRIAS > #1.4.3 - DE INSTALAÇÃO DE SISTEMA DE ESGOTO SANITÁRIO	34,00	Pontos
80 - Projeto > CONSTRUÇÃO CIVIL > INSTALAÇÕES HIDROSSANITÁRIAS > #1.4.4 - DE LIGAÇÃO INDIVIDUAL DE REDE DE ÁGUA	34,00	Pontos
80 - Projeto > ELETROTÉCNICA > INSTALAÇÕES ELÉTRICAS > DE INSTALAÇÕES ELÉTRICAS EM BAIXA TENSÃO > #11.10.1.2 - PARA FINS COMERCIAIS	110,00	Pontos
35 - Elaboração de orçamento > CONSTRUÇÃO CIVIL > EDIFICAÇÕES > DE EDIFICAÇÃO > #1.1.1.1 - DE ALVENARIA	1.490,38	m²
35 - Elaboração de orçamento > ESTRUTURAS > ESTRUTURAS DE CONCRETO E ARGAMASSA ARMADA > #2.1.1 - DE ESTRUTURA DE CONCRETO ARMADO	1.490,38	m²
35 - Elaboração de orçamento > CONSTRUÇÃO CIVIL > INSTALAÇÕES DE PREVENÇÃO E COMBATE A INCÊNDIO > #1.6.5 - DE SINALIZAÇÃO DE EMERGÊNCIA EM EDIFICAÇÃO	1.490,38	m²
35 - Elaboração de orçamento > CONSTRUÇÃO CIVIL > INSTALAÇÕES DE PREVENÇÃO E COMBATE A INCÊNDIO > #1.6.6 - DE PREVENÇÃO E COMBATE A INCÊNDIO E PÂNICO	1.490,38	m²
35 - Elaboração de orçamento > CONSTRUÇÃO CIVIL > INSTALAÇÕES HIDROSSANITÁRIAS > #1.4.3 - DE INSTALAÇÃO DE SISTEMA DE ESGOTO SANITÁRIO	34,00	Pontos
35 - Elaboração de orçamento > CONSTRUÇÃO CIVIL > INSTALAÇÕES HIDROSSANITÁRIAS > #1.4.4 - DE LIGAÇÃO INDIVIDUAL DE REDE DE ÁGUA	34,00	Pontos
35 - Elaboração de orçamento > ELETROTÉCNICA > INSTALAÇÕES ELÉTRICAS > DE INSTALAÇÕES ELÉTRICAS EM BAIXA TENSÃO > #11.10.1.2 - PARA FINS COMERCIAIS	110,00	Pontos

Após a conclusão das atividades técnicas o profissional deve proceder a baixa desta ART

5. Observações

ELABORAÇÃO DE PROJETO TÉCNICO E ORÇAMENTO REFERENTE AOS SERVIÇOS DE CONSTRUÇÃO DE UMA UNIDADE ESCOLAR COM 12 SALAS, DENOMINADA U.I JOÃO GOMES, COM ÁREA TOTAL CONSTRUÍDA DE 1490,38 M2, EM CHAPADINHA-MA

6. Declarações

A autenticidade desta ART pode ser verificada em: <https://crea-ma.sitac.com.br/publico/>, com a chave: 3DWWYY
 Impresso em: 26/02/2024 às 11:16:04 por: , ip: 187.0.36,1





Anotação de Responsabilidade Técnica - ART
Lei nº 6.496, de 7 de dezembro de 1977

CREA-MA

ART OBRA / SERVIÇO
Nº MA20240742080

Conselho Regional de Engenharia e Agronomia do Estado do Maranhão

INICIAL

- Declaro que estou cumprindo as regras de acessibilidade previstas nas normas técnicas da ABNT, na legislação específica e no decreto n. 5296/2004.

- Cláusula Compromissória: Qualquer conflito ou litígio originado do presente contrato, bem como sua interpretação ou execução, será resolvido por arbitragem, de acordo com a Lei no. 9.307, de 23 de setembro de 1996, por meio do Centro de Mediação e Arbitragem - CMA vinculado ao Crea-MA, nos termos do respectivo regulamento de arbitragem que, expressamente, as partes declaram concordar.

7. Entidade de Classe		Lucas de Barros Montealegre
SEM INDICACAO DE ENTIDADE DE CLASSE		Engenheiro civil
8. Assinaturas		CREA-MA 111083915-7
Declaro serem verdadeiras as informações acima		LUCAS DE BARROS MONTELES - CPF: 609.398.513-00
Local	de	de
	data	
9. Informações		PREFEITURA MUNICIPAL DE CHAPADINHA - CNPJ: 06.117.709/0001-58
* A ART é válida somente quando quitada, mediante apresentação do comprovante do pagamento ou conferência no site do Crea.		
10. Valor		
Valor da ART: R\$ 99,64	Registrada em: 26/02/2024	Valor pago: R\$ 99,64 Nosso Número: 8305297411

A autenticidade desta ART pode ser verificada em: <https://crea-ma.sitac.com.br/publico/>, com a chave: 3DWWY
Impresso em: 26/02/2024 às 11:16:04 por: , ip: 187.0.36.1





ESTADO DO MARANHÃO
MUNICÍPIO DE CHAPADINHA
PREFEITURA MUNICIPAL DE CHAPADINHA

ANEXO II – PROPOSTA DE PREÇOS (MODELO)

CONCORRÊNCIA ELETRÔNICA Nº 007/2024
PROCESSO ADMINISTRATIVO Nº 0633/2024

SESSÃO PÚBLICA: ----/----/2024, ÀS ----H----MIN (----) HORAS.
LOCAL: PREFEITURA MUNICIPAL DE CHAPADINHA/MA

26

IDENTIFICAÇÃO DA PROPONENTE

NOME DE FANTASIA:							
RAZÃO SOCIAL:							
CNPJ:							
INSC. EST.:							
OPTANTE PELO SIMPLES? SIM () NÃO()							
ENDEREÇO:							
BAIRRO:				CIDADE:			
CEP:				E-MAIL:			
TELEFONE:				FAX:			
CONTATO DA LICITANTE:				TELEFONE:			
BANCO DA LICITANTE:				CONTA BANCÁRIA DA LICITANTE:			
Nº DA AGÊNCIA:							
ITENS	DESCRIÇÃO	MARCA	QUANT.	UNIDADE	VALOR UNITÁRIO R\$	VALOR TOTAL R\$	
1.							
TOTAL POR EXTENSO:							

A EMPRESA: DECLARA QUE:

- 1 ESTÃO INCLUSAS NO VALOR COTADO TODAS AS DESPESAS COM MÃO DE OBRA E, BEM COMO, TODOS OS TRIBUTOS E ENCARGOS FISCAIS, SOCIAIS, TRABALHISTAS, PREVIDENCIÁRIOS E COMERCIAIS E, AINDA, OS GASTOS COM TRANSPORTE E ACONDICIONAMENTO DOS PRODUTOS EM EMBALAGENS ADEQUADAS.
- 2 VALIDADE DA PROPOSTA: 60 (SESSENTA) DIAS.
- 3 PRAZO DE INICIO DE FORNECIMENTO/EXECUÇÃO DOS SERVIÇOS DE ACORDO COM O ESTABELECIDO NO TERMO DE REFERENCIA (ANEXO I) DO EDITAL DESSE PROCESSO.
- 4 QUE NÃO INCIDE NAS VEDAÇÕES PREVISTAS NA LEI Nº 14.133/2021.
- 5 QUE O PRAZO DE INÍCIO DA ENTREGA DOS EQUIPAMENTOS SERÁ DE ACORDO COM OS TERMOS ESTABELECIDOS NO ANEXO I, DESTE EDITAL A CONTAR DO RECEBIMENTO, POR PARTE DA CONTRATADA, DA ORDEM DE COMPRA OU DOCUMENTO SIMILAR, NA Av. Presidente Vargas, nº 310, Centro - Chapadinho/MA, TODOS OS BENS SERÃO AVALIADOS, SOB PENA DE DEVOLUÇÃO DE NÃO ACEITE, CASO NÃO ATENDA A DESCRIMINAÇÃO DO TERMO DE REFERÊNCIA DO REFERIDO EDITAL OU DE MÁ QUALIDADE.

LOCAL E DATA

CARIMBO DA EMPRESA/ASSINATURA DO RESPONSÁVEL

OBS. SERÃO DESCLASSIFICADAS AS PROPOSTAS QUE APRESENTAREM COTAÇÕES CONTENDO PREÇOS EXCESSIVOS, SIMBÓLICOS, DE VALOR ZERO OU INEXEQUÍVEIS, NA FORMA DA LEGISLAÇÃO EM VIGOR, OU AINDA, QUE OFEREÇAM PREÇOS OU VANTAGENS BASEADAS NAS OFERTAS DOS DEMAIS LICITANTES.



ESTADO DO MARANHÃO
MUNICÍPIO DE CHAPADINHA
PREFEITURA MUNICIPAL DE CHAPADINHA

ANEXO III – DECLARAÇÃO DE SUJEIÇÃO ÀS CONDIÇÕES ESTABELECIDAS NO EDITAL E DE INEXISTÊNCIA DE FATOS SUPERVENIENTES IMPEDITIVOS DA HABILITAÇÃO

CONCORRÊNCIA ELETRÔNICA Nº 007/2024
PROCESSO ADMINISTRATIVO Nº 0633/2024

27

À
PREFEITURA MUNICIPAL DE CHAPADINHA/MA
AO AGENTE DE CONTRATAÇÃO E EQUIPE DE APOIO.

_____, PORTADOR DO RG _____, ABAIXO ASSINADO, NA QUALIDADE DE RESPONSÁVEL LEGAL DA PROPONENTE, _____, CNPJ _____, DECLARA EXPRESSAMENTE QUE SE SUJEITA ÀS CONDIÇÕES ESTABELECIDAS NO EDITAL ACIMA CITADO E QUE ACATARÁ INTEGRALMENTE QUALQUER DECISÃO QUE VENHA A SER TOMADA PELO ÓRGÃO LICITANTE QUANTO À QUALIFICAÇÃO APENAS DAS PROPONENTES QUE TENHAM ATENDIDO ÀS CONDIÇÕES ESTABELECIDAS NO EDITAL E QUE DEMONSTREM INTEGRAL CAPACIDADE DE EXECUTAR O FORNECIMENTO DO BEM PREVISTO.

DECLARA, AINDA, PARA TODOS OS FINS DE DIREITO, A INEXISTÊNCIA DE FATOS SUPERVENIENTES IMPEDITIVOS DA HABILITAÇÃO OU QUE COMPROMETA A IDONEIDADE DA PROPONENTE.

_____ EM, ____ DE _____ DE 2024.

(ASSINATURA DO RESPONSÁVEL E CPF)



ESTADO DO MARANHÃO
MUNICÍPIO DE CHAPADINHA
PREFEITURA MUNICIPAL DE CHAPADINHA

ANEXO IV – MODELO DE DECLARAÇÃO NOS TERMOS DO INCISO XXXIII DO ARTIGO 7º DA
CONSTITUIÇÃO FEDERAL DE 1988

CONCORRÊNCIA ELETRÔNICA Nº 007/2024
PROCESSO ADMINISTRATIVO Nº 0633/2024

(PAPEL TIMBRADO DA EMPRESA)

....., INSCRITO NO CNPJ Nº, POR INTERMÉDIO DE SEU REPRESENTANTE
LEGAL O(A) SR(A), PORTADOR(A) DA CARTEIRA DE IDENTIDADE Nº E CPF
Nº....., DECLARA, PARA FINS DO DISPOSTO NO INC. VI DO ART. Nº 68 DA LEI Nº 14.133/2021, QUE
NÃO EMPREGA MENOR DE DEZOITO ANOS EM TRABALHO NOTURNO, PERIGOSO OU INSALUBRE E NÃO EMPREGA
MENOR DE DEZESSEIS ANOS.

RESSALVA: EMPREGA MENOR, A PARTIR DE QUATORZE ANOS, NA CONDIÇÃO DE APRENDIZ ()¹.

.....
(DATA)

.....
(REPRESENTANTE LEGAL)

¹ Observação: em caso afirmativo, assinalar a ressalva acima.
Av. Presidente Vargas, nº 310 – Centro, CEP: 65.500-000
CNPJ. 06.117.709/0001-58 – cplchapadinho2021@gmail.com



ESTADO DO MARANHÃO
MUNICÍPIO DE CHAPADINHÃ
PREFEITURA MUNICIPAL DE CHAPADINHÃ

ANEXO V – DECLARAÇÃO DE ELABORAÇÃO INDEPENDENTE DE PROPOSTA. (MODELO)

CONCORRÊNCIA ELETRÔNICA Nº 007/2024
PROCESSO ADMINISTRATIVO Nº 0633/2024

(IDENTIFICAÇÃO COMPLETA DO REPRESENTANTE DA LICITANTE), COMO REPRESENTANTE DEVIDAMENTE CONSTITUÍDO DE (IDENTIFICAÇÃO COMPLETA DA LICITANTE), PARA FINS DO DISPOSTO NO EDITAL DE LICITAÇÃO: **CONCORRÊNCIA ELETRÔNICA Nº 007/2024**, DECLARA, SOB AS PENAS DA LEI, EM ESPECIAL O ART. 299 DO CÓDIGO PENAL BRASILEIRO, QUE:

A) A PROPOSTA APRESENTADA PARA PARTICIPAR DO **CONCORRÊNCIA ELETRÔNICA Nº 007/2024**, FOI ELABORADA DE MANEIRA INDEPENDENTE (PELO LICITANTE), E O CONTEÚDO DA PROPOSTA NÃO FOI, NO TODO OU EM PARTE, DIRETA OU INDIRETAMENTE, INFORMADO, DISCUTIDO OU RECEBIDO DE QUALQUER OUTRO PARTICIPANTE POTENCIAL OU DE FATO DO **CONCORRÊNCIA ELETRÔNICA Nº 007/2024**, POR QUALQUER MEIO OU POR QUALQUER PESSOA;

B) A INTENÇÃO DE APRESENTAR A PROPOSTA ELABORADA PARA PARTICIPAR DO **CONCORRÊNCIA ELETRÔNICA Nº 007/2024** NÃO FOI INFORMADA, DISCUTIDA OU RECEBIDA DE QUALQUER OUTRO PARTICIPANTE POTENCIAL OU DE FATO DO **CONCORRÊNCIA ELETRÔNICA Nº 007/2024**, POR QUALQUER MEIO OU POR QUALQUER PESSOA;

C) QUE NÃO TENTOU, POR QUALQUER MEIO OU POR QUALQUER PESSOA, INFLUIR NA DECISÃO DE QUALQUER OUTRO PARTICIPANTE POTENCIAL OU DE FATO DO **CONCORRÊNCIA ELETRÔNICA Nº 007/2024** QUANTO A PARTICIPAR OU NÃO DA REFERIDA LICITAÇÃO;

D) QUE O CONTEÚDO DA PROPOSTA APRESENTADA PARA PARTICIPAR DO **CONCORRÊNCIA ELETRÔNICA Nº 007/2024** NÃO SERÁ, NO TODO OU EM PARTE, DIRETA OU INDIRETAMENTE, COMUNICADO OU DISCUTIDO COM QUALQUER OUTRO PARTICIPANTE POTENCIAL OU DE FATO DO **CONCORRÊNCIA ELETRÔNICA Nº 007/2024** ANTES DA ADJUDICAÇÃO DO OBJETO DA REFERIDA LICITAÇÃO;

E) QUE O CONTEÚDO DA PROPOSTA APRESENTADA PARA PARTICIPAR DO **CONCORRÊNCIA ELETRÔNICA Nº 007/2024** NÃO FOI, NO TODO OU EM PARTE, DIRETA OU INDIRETAMENTE, INFORMADO, DISCUTIDO OU RECEBIDO DE QUALQUER INTEGRANTE DO PREFEITURA MUNICIPAL DE CHAPADINHÃ/MA, ANTES DA ABERTURA OFICIAL DAS PROPOSTAS; E

F) QUE ESTÁ PLENAMENTE CIENTE DO TEOR E DA EXTENSÃO DESTA DECLARAÇÃO E QUE DETÉM PLENOS PODERES E INFORMAÇÕES PARA FIRMÁ-LA.

....., DE DE 2024.

REPRESENTANTE LEGAL



ESTADO DO MARANHÃO
MUNICÍPIO DE CHAPADINHA
PREFEITURA MUNICIPAL DE CHAPADINHA

ANEXO VI – DECLARAÇÃO DO PORTE DA EMPRESA (MICROEMPRESA OU EMPRESA DE PEQUENO PORTE)

CONCORRÊNCIA ELETRÔNICA Nº 007/2024
PROCESSO ADMINISTRATIVO Nº 0633/2024

30

[NOME DA EMPRESA], [QUALIFICAÇÃO: TIPO DE SOCIEDADE (LTDA, S.A, ETC.), ENDEREÇO COMPLETO, INSCRITA NO CNPJ SOB O Nº [XXXX], NESTE ATO REPRESENTADA PELO [CARGO] [NOME DO REPRESENTANTE LEGAL], PORTADOR DA CARTEIRA DE IDENTIDADE Nº [XXXX], INSCRITO NO CPF SOB O Nº [XXXX], **DECLARA**, SOB AS PENALIDADES DA LEI, QUE SE ENQUADRA COMO MICROEMPRESA OU EMPRESA DE PEQUENO PORTE, NOS TERMOS DO ART. 3º DA LEI COMPLEMENTAR Nº 123 DE 14 DE DEZEMBRO DE 2006, ESTANDO APTA A FRUIR OS BENEFÍCIOS E VANTAGENS LEGALMENTE INSTITUÍDAS POR NÃO SE ENQUADRAR EM NENHUMA DAS VEDAÇÕES LEGAIS IMPOSTAS PELO § 4º DO ART. 3º DA LEI COMPLEMENTAR Nº 123 DE 14 DE DEZEMBRO DE 2006 E PELO ARTIGO 4º DA LEI Nº 14.133/2021.

DECLARO, PARA FINS DA LC 123/2006 E SUAS ALTERAÇÕES, SOB AS PENALIDADES DESTA, SER:

() **MICROEMPRESA** – RECEITA BRUTA ANUAL IGUAL OU INFERIOR A 360.000,00 E ESTANDO APTA A FRUIR OS BENEFÍCIOS E VANTAGENS LEGALMENTE INSTITUÍDAS POR NÃO SE ENQUADRAR EM NENHUMA DAS VEDAÇÕES LEGAIS IMPOSTAS PELO § 4º DO ART. 3º DA LEI COMPLEMENTAR Nº 123/06 ALTERADA PELA LC 147/2014.

() **EMPRESA DE PEQUENO PORTE** – RECEITA BRUTA ANUAL SUPERIOR A 360.000,00 E IGUAL OU INFERIOR A 4.800.000,00 VALORES, ESTANDO APTA A FRUIR OS BENEFÍCIOS E VANTAGENS LEGALMENTE INSTITUÍDAS POR NÃO SE ENQUADRAR EM NENHUMA DAS VEDAÇÕES LEGAIS IMPOSTAS PELO § 4º DO ART. 3º DA LEI COMPLEMENTAR Nº 123/06 ALTERADA PELA LC 147/2014.

OBSERVAÇÕES:

- ESTA DECLARAÇÃO PODERÁ SER PREENCHIDA SOMENTE PELA LICITANTE ENQUADRADA COMO ME OU EPP, NOS TERMOS DA LC 123, DE 14 DE DEZEMBRO DE 2006;
- A NÃO APRESENTAÇÃO DESTA DECLARAÇÃO SERÁ INTERPRETADA COMO NÃO ENQUADRAMENTO DA LICITANTE COMO ME OU EPP, NOS TERMOS DA LC Nº 123/2006, OU A OPÇÃO PELA NÃO UTILIZAÇÃO DO DIREITO DE TRATAMENTO DIFERENCIADO.

LOCAL E DATA

NOME E ASSINATURA DO REPRESENTANTE LEGAL

NOME E ASSINATURA DO CONTADOR
(NO CASO DE ME E EPP)
CPF: XXX.XXX.XXX-XX
CRC: _____



ESTADO DO MARANHÃO
MUNICÍPIO DE CHAPADINHA
PREFEITURA MUNICIPAL DE CHAPADINHA

ANEXO VII – DECLARAÇÃO DE IDONEIDADE

AO REDIGIR A PRESENTE DECLARAÇÃO, O PROPONENTE DEVERÁ UTILIZAR FORMULÁRIO COM TIMBRE DA PROPONENTE.

31

CONCORRÊNCIA ELETRÔNICA Nº 007/2024
PROCESSO ADMINISTRATIVO Nº 0633/2024

À
PREFEITURA MUNICIPAL DE CHAPADINHA/MA
AO AGENTE DE CONTRATAÇÃO / EQUIPE DE APOIO

A EMPRESA, INSCRITA NO CNPJ Nº, POR INTERMÉDIO DE SEU REPRESENTANTE LEGAL O SR....., PORTADOR DA CARTEIRA DE IDENTIDADE Nº..... E DO CPF Nº, DECLARA NÃO TER RECEBIDO DO MUNICÍPIO DE _____/UF OU DE QUALQUER OUTRA ENTIDADE DA ADMINISTRAÇÃO DIRETA OU INDIRETA, EM ÂMBITO FEDERAL, ESTADUAL E MUNICIPAL, SUSPENSÃO TEMPORÁRIA DE PARTICIPAÇÃO EM LICITAÇÃO E OU IMPEDIMENTO DE CONTRATAR COM A ADMINISTRAÇÃO, ASSIM COMO NÃO TER RECEBIDO DECLARAÇÃO DE INIDONEIDADE PARA LICITAR E OU CONTRATAR COM A ADMINISTRAÇÃO FEDERAL, ESTADUAL E MUNICIPAL.

_____ EM, ____ DE _____ DE 2024.

(ASSINATURA DO RESPONSÁVEL E CPF)



ESTADO DO MARANHÃO
MUNICÍPIO DE CHAPADINHA
PREFEITURA MUNICIPAL DE CHAPADINHA

ANEXO VIII – DECLARAÇÃO DE CUMPRIMENTO DOS REQUISITOS DE HABILITAÇÃO. (MODELO)

CONCORRÊNCIA ELETRÔNICA Nº 007/2024
PROCESSO ADMINISTRATIVO Nº 0633/2024

32

A(RAZÃO SOCIAL DA EMPRESA), CNPJ Nº....., LOCALIZADA À
....., DECLARA, EM CONFORMIDADE COM A LEI Nº 14.133/2021, QUE CUMPRE TODOS OS
REQUISITOS PARA HABILITAÇÃO PARA ESTE CERTAME LICITATÓRIO NO MUNICÍPIO **PREFEITURA MUNICIPAL DE
CHAPADINHA/MA – CONCORRÊNCIA ELETRÔNICA Nº 007/2024**

....., DE DE 2024.

REPRESENTANTE LEGAL



ESTADO DO MARANHÃO
MUNICÍPIO DE CHAPADINDA
PREFEITURA MUNICIPAL DE CHAPADINDA

ANEXO IX – MINUTA DO CONTRATO ADMINISTRATIVO Nº ____/20__

TERMO DE CONTRATO DE COMPRA Nº/....., QUE FAZEM ENTRE
SI A SECRETARIA MUNICIPAL DE EDUCAÇÃO E A EMPRESA

A SECRETARIA MUNICIPAL DE EDUCAÇÃO por intermédio do(a) (órgão interno contratante), com sede no(a), na cidade de /Estado ..., inscrito(a) no CNPJ sob o nº, neste ato representado(a) pelo (a) Sr(a)....., portador(a) da Carteira de Identidade nº, expedida pela (o), e CPF nº, doravante denominada CONTRATANTE, e o(a) inscrito(a) no CNPJ/MF sob o nº, sediado(a) na, em doravante designada CONTRATADA, neste ato representada pelo(a) Sr.(a), portador(a) da Carteira de Identidade nº, expedida pela (o), e CPF nº, tendo em vista o que consta no Processo nº e em observância às disposições da Lei nº 14.133/2021, da Lei nº 123/2006 e, resolvem celebrar o presente Termo de Contrato, decorrente do Concorrência nº/20...., mediante as cláusulas e condições a seguir enunciadas.

1. CLÁUSULA PRIMEIRA – OBJETO.

1.1. O objeto do presente Termo de Contrato é a aquisição de _____, conforme especificações e quantitativos estabelecidos no Termo de Referência, anexo do Edital.

1.2. Este Termo de Contrato vincula-se ao Edital do Concorrência, identificado no preâmbulo e à proposta vencedora, independentemente de transcrição.

1.3. Discriminação do objeto:

EMPRESA:					
CNPJ:					
ENDEREÇO:					
REPRESENTANTE:					
E-MAIL:				TEL.: ()	
ITENS	DESCRIÇÃO	QUANT.	UNID.	VALOR UNITÁRIO	VALOR TOTAL
VALOR TOTAL:					

2. CLÁUSULA SEGUNDA – VIGÊNCIA.

2.1. O prazo de vigência deste Termo de Contrato é aquele fixado no Termo de Referência, com início na data de ____/____/____ e encerramento em ____/____/____, prorrogável na forma do art. 107 da Lei nº 14.133/2021.

3. CLÁUSULA TERCEIRA – PREÇO.

3.1. O valor do presente Termo de Contrato é de R\$ (.....).

**ESTADO DO MARANHÃO
MUNICÍPIO DE CHAPADINHA
PREFEITURA MUNICIPAL DE CHAPADINHA**

3.2. No valor acima estão incluídas todas as despesas ordinárias diretas e indiretas decorrentes da execução contratual, inclusive tributos e/ou impostos, encargos sociais, trabalhistas, previdenciários, fiscais e comerciais incidentes, taxa de administração, frete, seguro e outros necessários ao cumprimento integral do objeto da contratação.

34

4. CLÁUSULA QUARTA – DOTAÇÃO ORÇAMENTÁRIA.

4.1. As despesas decorrentes desta contratação estão programadas em dotação orçamentária própria, prevista no orçamento da União, para o exercício de 2024, na classificação abaixo:

Gestão/Unidade:

Fonte:

Programa de Trabalho:

Elemento de Despesa:

PI:

5. CLÁUSULA QUINTA – PAGAMENTO E CRITÉRIOS DE ATUALIZAÇÃO MONETÁRIA.

5.1. O prazo para pagamento e demais condições a ele referentes encontram-se no Termo de Referência.

5.2. Em caso de atraso de pagamento, motivado pela Administração Pública, o valor a ser pago será atualizado financeiramente desde a data prevista para o pagamento até a data do efetivo pagamento, tendo como base o Índice _____ do mês anterior ao pagamento da parcela.

6. CLÁUSULA SEXTA – REAJUSTE.

6.1. As regras acerca do reajuste do valor contratual são as estabelecidas no Termo de Referência, anexo a este Contrato.

7. CLÁUSULA SÉTIMA – RE Pactuação e REEQUILÍBRIO

7.1. O prazo para resposta ao pedido do Contratado de repactuação de preços será de 03 dias úteis.

7.2. O prazo para resposta ao pedido do Contratado de reestabelecimento do equilíbrio econômico-financeiro do contrato de preços será de 03 dias úteis.

8. CLÁUSULA OITAVA – GARANTIA DE EXECUÇÃO.

8.1. Não haverá exigência de garantia de execução para a presente contratação.

9. CLÁUSULA NONA - ENTREGA E RECEBIMENTO DO OBJETO.

9.1. As condições de entrega e recebimento do objeto são aquelas previstas no Termo de Referência, anexo ao Edital.

10. CLÁUSULA DÉCIMA – FISCALIZAÇÃO.

10.1. A fiscalização da execução do objeto será efetuada por Comissão/Representante designado pela CONTRATANTE, na forma estabelecida no Termo de Referência, anexo do Edital.

ESTADO DO MARANHÃO
MUNICÍPIO DE CHAPADINHA
PREFEITURA MUNICIPAL DE CHAPADINHA

11. CLÁUSULA DÉCIMA PRIMEIRA – OBRIGAÇÕES DA CONTRATANTE E DA CONTRATADA.

11.1. As obrigações da CONTRATANTE e da CONTRATADA são aquelas previstas no Termo de Referência, anexo do Edital.

35

12. CLÁUSULA DÉCIMA SEGUNDA – SANÇÕES ADMINISTRATIVAS.

12.1. As sanções referentes à execução do contrato são aquelas previstas no Termo de Referência, anexo do Edital.

13. CLÁUSULA DÉCIMA TERCEIRA – EXTINÇÃO.

13.1. O PRESENTE TERMO DE CONTRATO PODERÁ SER EXTINTO:

13.1.1. Por ato unilateral e escrito da Administração, nas situações previstas no inciso I do art. 138 da Lei nº 14.133/2021, e com as consequências indicadas no art. 139 da mesma Lei, sem prejuízo da aplicação das sanções previstas no Termo de Referência, anexo ao Edital;

13.1.2. Amigavelmente, nos termos do art. 138, inciso II, da Lei nº 14.133/2021.

13.2. A extinção contratual deverá ser formalmente motivada nos autos de processo administrativo assegurado à CONTRATADA o direito à prévia e ampla defesa, verificada a ocorrência de um dos motivos previstos no art. 137 da Lei nº 14.133/2021.

13.3. A CONTRATADA reconhece os direitos da CONTRATANTE em caso de rescisão administrativa prevista no art. 115 da Lei nº 14.133/2021.

13.4. O TERMO DE RESCISÃO SERÁ PRECEDIDO DE RELATÓRIO INDICATIVO DOS SEGUINTE ASPECTOS, CONFORME O CASO:

13.4.1. Balanço dos eventos contratuais já cumpridos ou parcialmente cumpridos;

13.4.2. Relação dos pagamentos já efetuados e ainda devidos;

13.4.3. Indenizações e multas.

14. CLÁUSULA DÉCIMA QUARTA – VEDAÇÕES.

14.1. É VEDADO À CONTRATADA:

14.1.1. Caucionar ou utilizar este Termo de Contrato para qualquer operação financeira;

14.1.2. Interromper a execução contratual sob alegação de inadimplemento por parte da CONTRATANTE, salvo nos casos previstos em lei.

15. CLÁUSULA DÉCIMA QUINTA – ALTERAÇÕES.

15.1. Eventuais alterações contratuais reger-se-ão pela disciplina do art. 124 da Lei nº 14.133/2021.



**ESTADO DO MARANHÃO
MUNICÍPIO DE CHAPADINHA
PREFEITURA MUNICIPAL DE CHAPADINHA**

15.2. A CONTRATADA é obrigada a aceitar, nas mesmas condições contratuais, os acréscimos ou supressões que se fizerem necessários, até o limite de 25% (vinte e cinco por cento) do valor inicial atualizado do contrato.

15.3. As supressões resultantes de acordo celebrado entre as partes contratantes poderão exceder o limite de 25% (vinte e cinco por cento) do valor inicial atualizado do contrato.

36

16. CLÁUSULA DÉCIMA SEXTA - DOS CASOS OMISSOS.

16.1. Os casos omissos serão decididos pela CONTRATANTE, segundo as disposições contidas na Lei nº 14.133/2021 e demais normas de licitações e contratos administrativos e, subsidiariamente, segundo as normas e princípios gerais dos contratos.

17. CLÁUSULA DÉCIMA SÉTIMA – PUBLICAÇÃO.

17.1. Incumbirá à CONTRATANTE providenciar a publicação deste instrumento, por extrato, no Diário Oficial, de acordo com o previsto na Lei nº 14.133/2021.

18. CLÁUSULA DÉCIMA OITAVA – FORO.

18.1. É eleito o Foro da Comarca de Chapadinho/MA para dirimir os litígios que decorrerem da execução deste Termo de Contrato que não possam ser compostos pela conciliação, conforme art. 92, §1º da Lei nº 14.133/2021.

Para firmeza e validade do pactuado, o presente Termo de Contrato foi lavrado em duas (duas) vias de igual teor, que, depois de lido e achado em ordem, vai assinado pelos contraentes.

....., DE DE 2024.

Responsável legal da CONTRATANTE

Responsável legal da CONTRATADA