



**PRODUTOS GRÁFICOS - ARQUITETURA – 35 pranchas**

Nome do arquivo	Título	Escala
TIPO1-ARQ-IMP-GER0-01_R01	Implantação	1:125
TIPO1-ARQ-PLB-GER0-02_R01	Planta Baixa	1:75
TIPO1-ARQ-LYT-GER0-03_R01	Planta de Layout – Mobiliário	1:75
TIPO1-ARQ-LYT-GER0-04_R01	Planta de Layout - Equipamento	1:75
TIPO1-ARQ-CRT-GER0-05_R01	Cortes AA, BB e CC	1:75
TIPO1-ARQ-CRT-GER0-06_R01	Cortes DD e EE e Ampliações	indicada
TIPO1-ARQ-FCH-GER0-07_R01	Fachadas 01 e 02 e Detalhes	indicada
TIPO1-ARQ-FCH-GER0-08_R01	Fachadas 03, 04, 05 e 06 e Detalhes	indicada
TIPO1-ARQ-PGP-GER0-09_R01	Paginação de Piso	1:75
TIPO1-ARQ-FOR-GER0-10_R01	Planta de Forro	indicada
TIPO1-ARQ-COB-GER0-11_R01	Planta de Cobertura	1:75
TIPO1-ARQ-ESQ-GER0-12_R01	Detalhamento de Esquadrais – Portas	indicada
TIPO1-ARQ-ESQ-GER0-13_R01	Detalhamento de Esquadrais – Portas	indicada
TIPO1-ARQ-ESQ-GER0-14_R01	Detalhamento de Esquadrais – Janelas	indicada
TIPO1-ARQ-ESQ-GER0-15_R01	Detalhamento de Esquadrais – Janelas	indicada
TIPO1-ARQ-PCD-GER0-16_R01	Detalhamento Mastros para Bandeiras e Rampa	indicada
TIPO1-ARQ-PLE-PRT0-17_R01	Portão e Muros – Planta e Elevação	indicada
TIPO1-ARQ-PCD-RFR0-18_R01	Complemento para Regiões Frias	1:75
TIPO1-ARQ-AMP-BLCA-19_R01	Ampliação Bloco A - Fraldário	indicada
TIPO1-ARQ-AMP-BLCA-20_R01	Ampliação Bloco A – Lactário e lava mãos	1:25
TIPO1-ARQ-AMP-BLCA-21_R01	Ampliação Bloco A – Solários e Almoxarifado	1:25
TIPO1-ARQ-AMP-BLCA-22_R01	Ampliação Bloco A – Sanitários PNE infantil e adulto	1:25
TIPO1-ARQ-AMP-BLCA-23_R01	Ampliação Bloco A – Creche I-1e2 e Amamentação	1:25
TIPO1-ARQ-AMP-BLCA-24_R01	Ampliação Bloco A - Cozinha	1:25
TIPO1-ARQ-AMP-BLCA-25_R01	Ampliação Bloco A - Cozinha	indicada
TIPO1-ARQ-AMP-BLCA-26_R01	Ampliação Bloco A – Despensa, Rouparia e DML	1:25
TIPO1-ARQ-AMP-BLCA-27_R01	Ampliação Bloco A – Lavanderia e Vestiários	indicada
TIPO1-ARQ-AMP-BLCB-28_R01	Ampliação Bloco B – Sanitários Infantis 1 e 2	indicada
TIPO1-ARQ-AMP-BLCB-29_R01	Ampliação Bloco B – Sanitários Infantis 3 e 4	indicada
TIPO1-ARQ-AMP-BLCB-30_R01	Ampliação Bloco B – Sanitários PNE e professores	1:25



**Ministério da Educação**  
**Fundo Nacional de Desenvolvimento da Educação**  
**Coordenação Geral de Infra-Estrutura - CGEST**



TIPO1-ARQ-AMP-BLCB-31_R01	Ampliação Bloco B – Solários	1:25
TIPO1-ARQ-AMP-BLCB-32_R01	Ampliação Bloco B – Creches II-1 e III-1	1:25
TIPO1-ARQ-AMP-BLCB-33_R01	Ampliação Bloco B – Creches II-2 e III-2	1:25
TIPO1-ARQ-AMP-BLCB-34_R01	Ampliação Bloco B – Pré-escola 1, 2, 3 e 4	1:25
TIPO1-ARQ-AMP-BLCB-35_R01	Ampliação Bloco B – Multiuso	1:25



# 1 FRALDÁRIOS

ESCALA 1/25

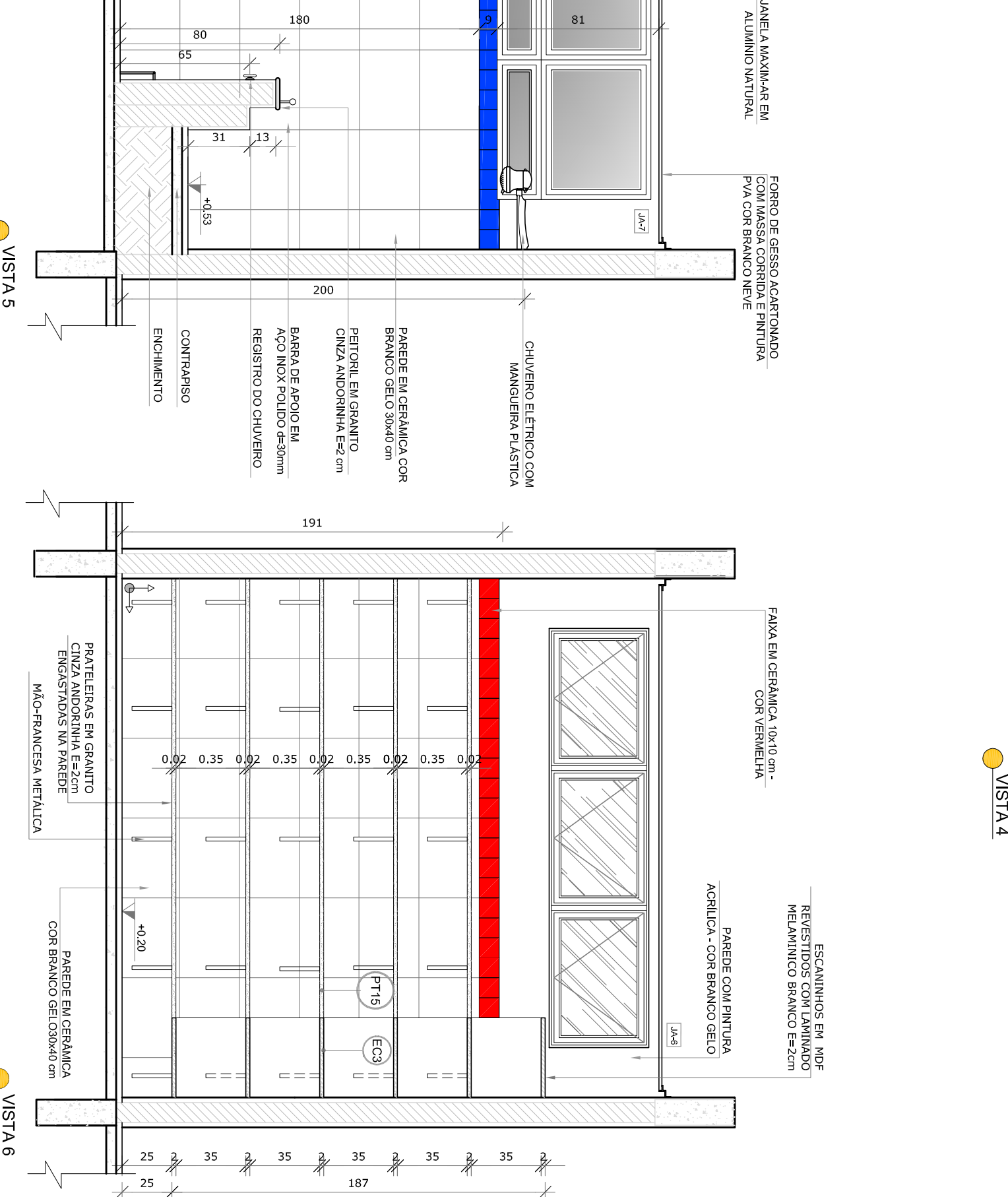
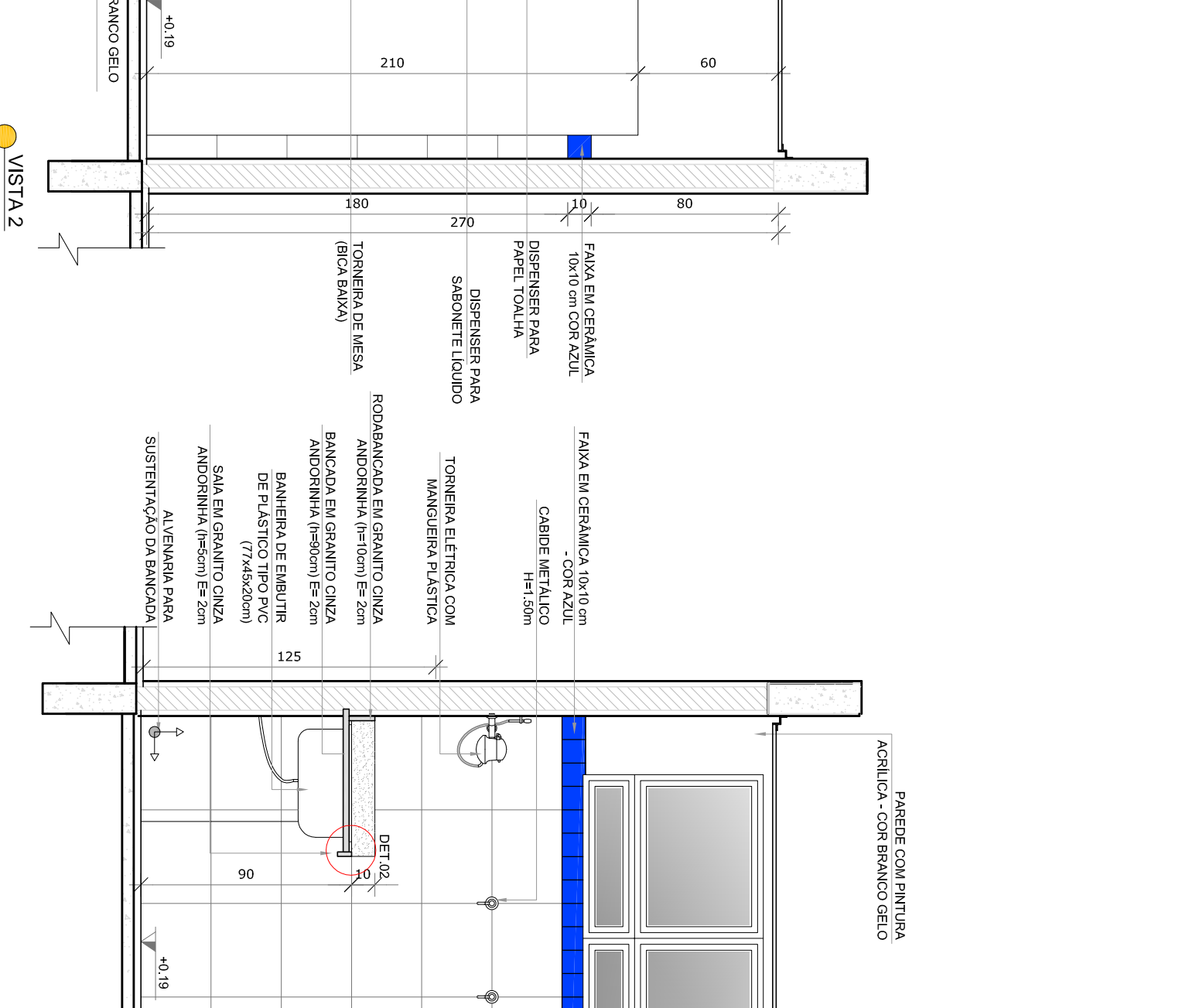
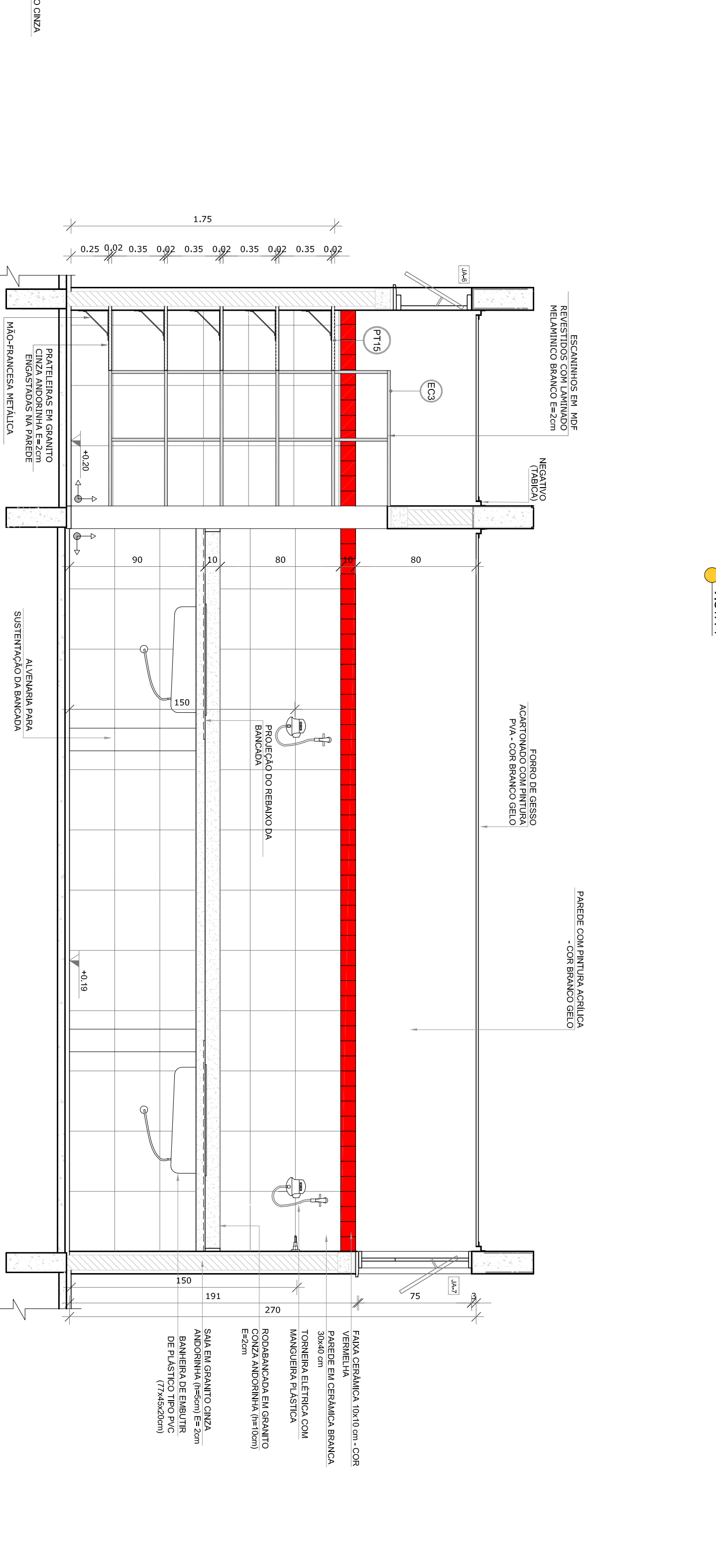
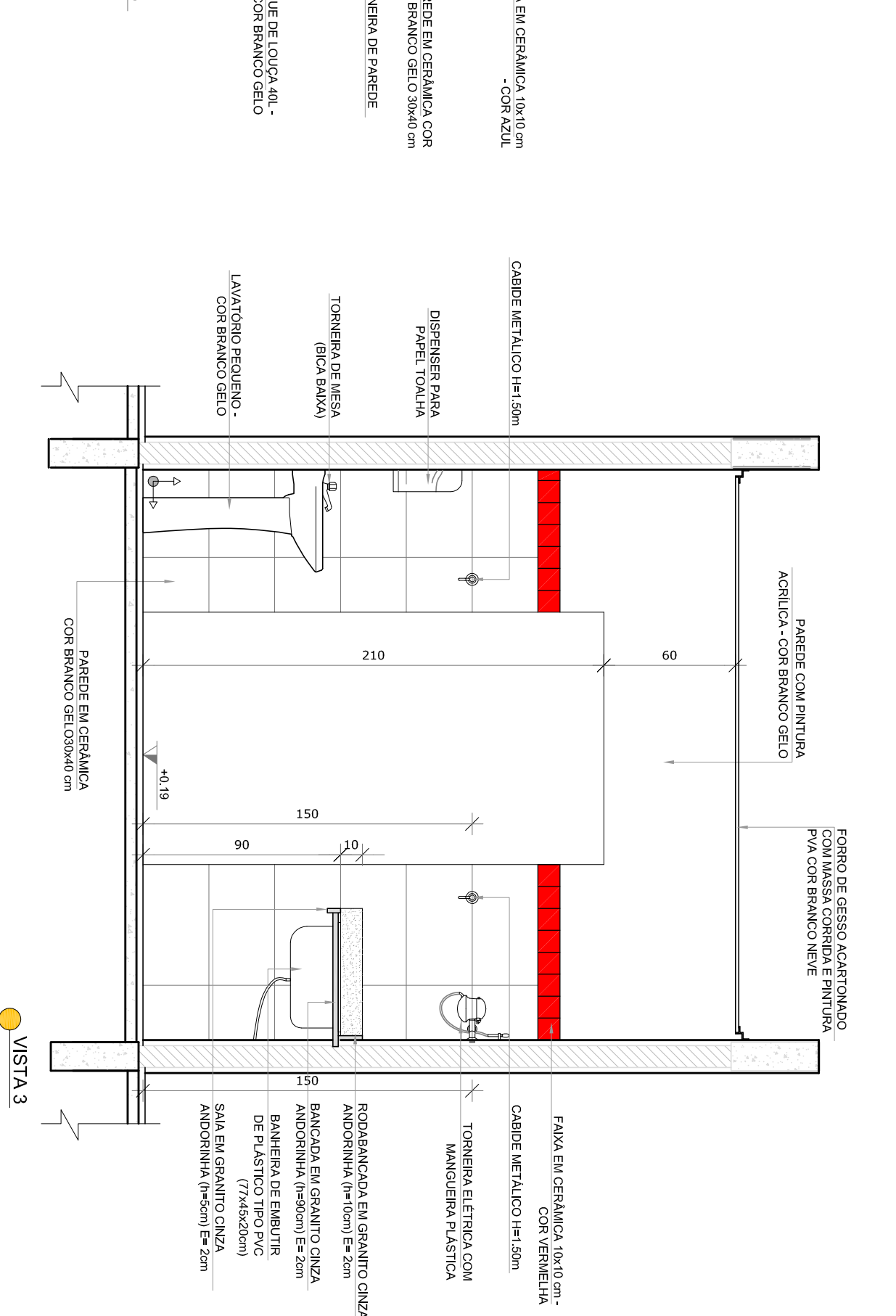
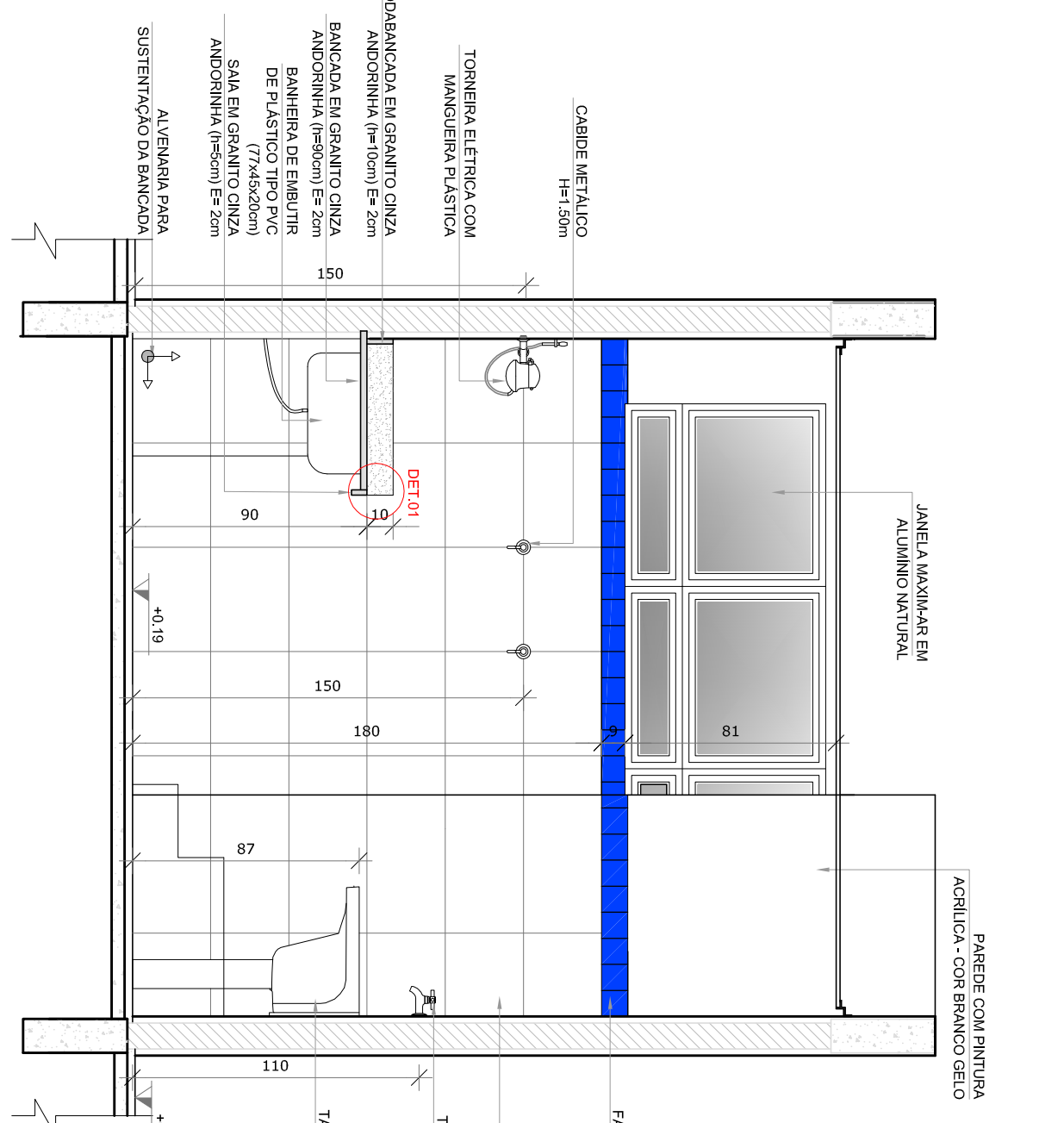
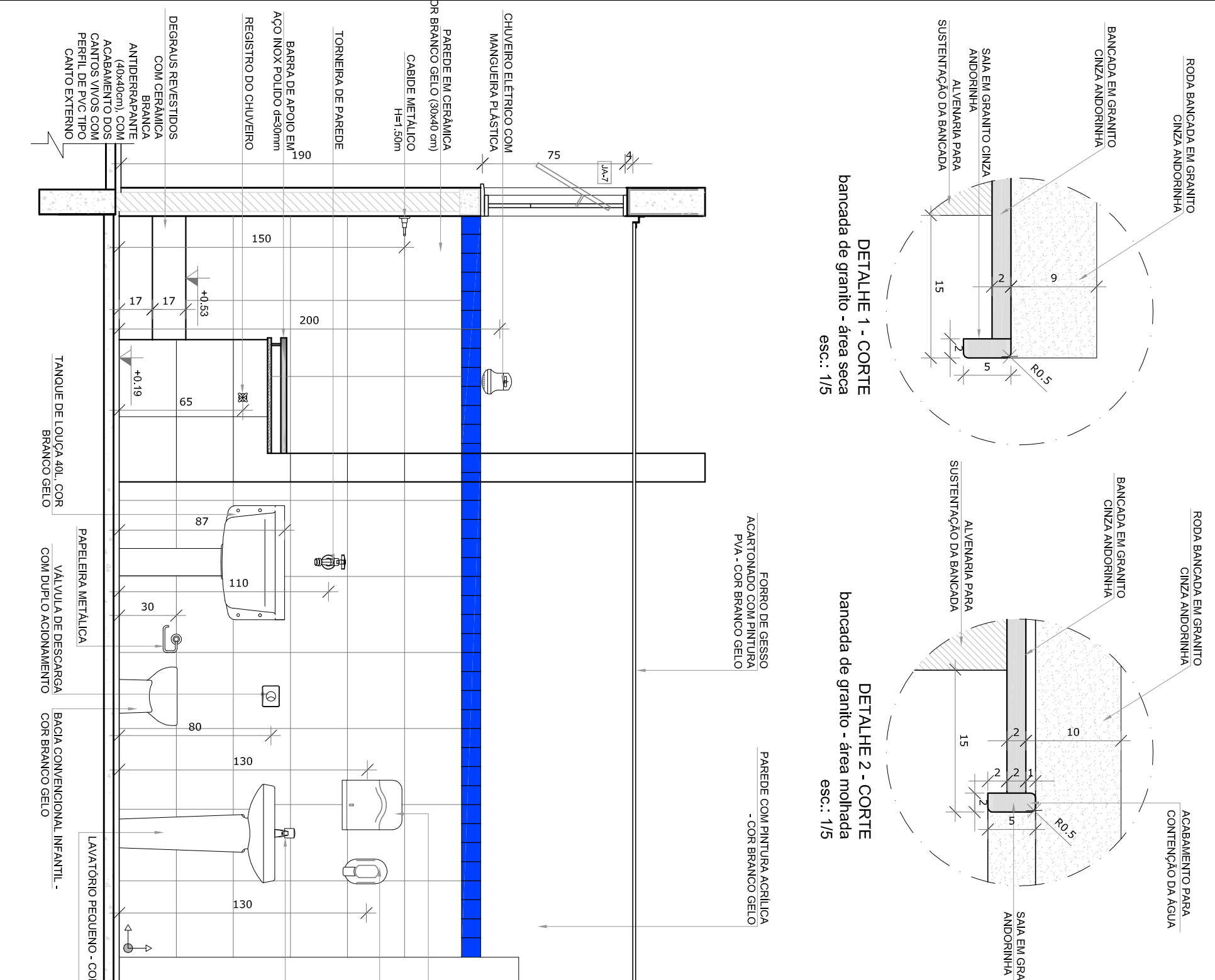
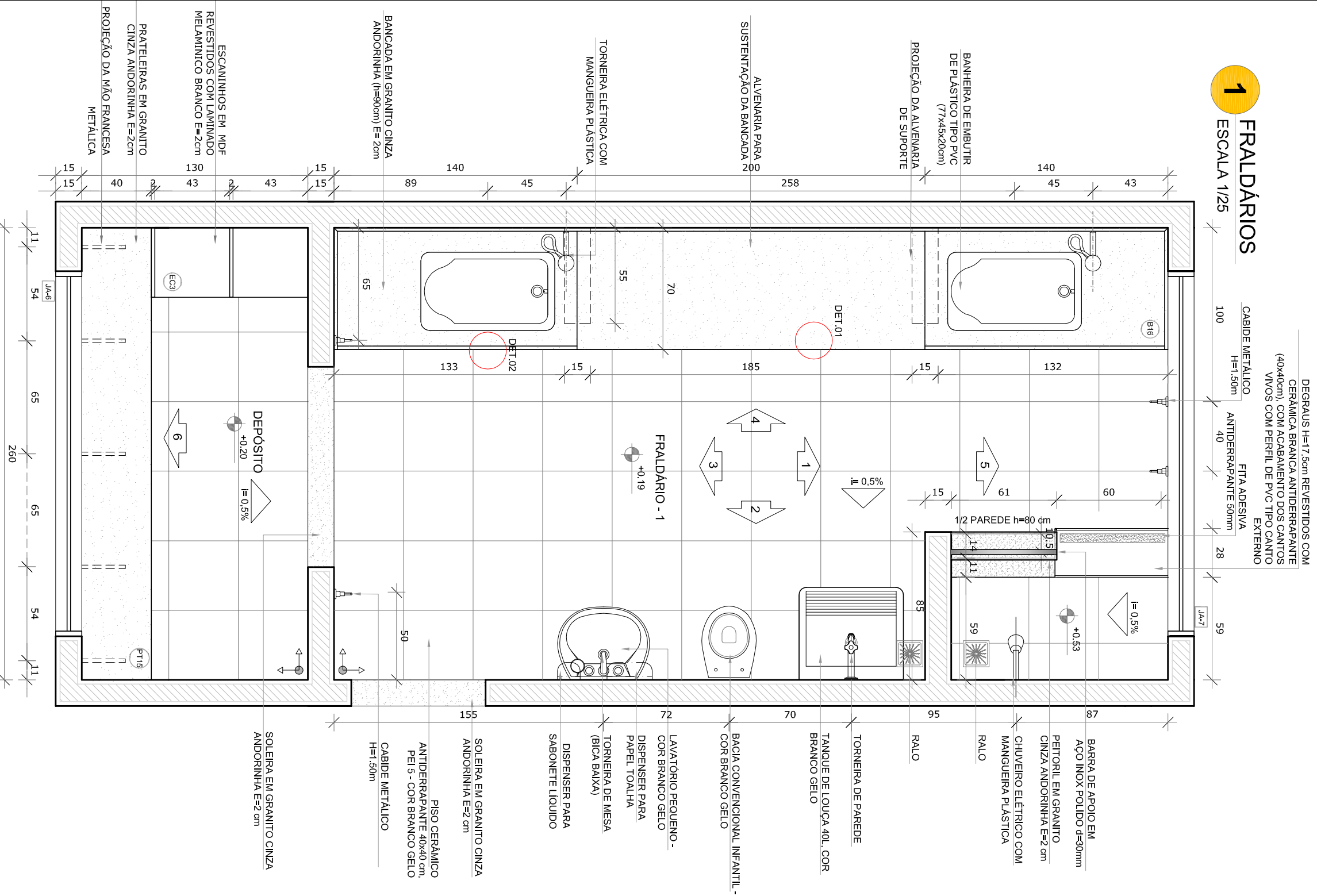

**NOTAS**

- MEDIDAS E NÍVEIS EM METROS;
- VERIFICAR POSIÇÃO EXATA DOS PILARES NO PROJETO ESTRUTURAL;
- EM CASO DE CONFLITO DE INFORMAÇÕES ENTRE O PROJETO GRÁFICO E O MEMORIAL DESCRITIVO, PREVALECE A INFORMAÇÃO CONTIDA NOS DESENHOS;
- ALTERAÇÕES NESTE PROJETO SOMENTE COM AUTORIZAÇÃO EXPRESSA DO RUIDE

**REFERÊNCIAS:**

- PLANALTA DE QUANTITATIVOS;
- MEMORIAL DESCRITIVO E ESPECIFICAÇÕES TÉCNICAS

**LEGENDA:**

- INDICAÇÃO NÍVEIS PLANTAL CORTE
- INDICAÇÃO DE CORTES
- INDICAÇÃO DE FACHOS
- INDICAÇÃO DE PORTAS E JANELAS
- INDICAÇÃO DE VISITAS
- ESPECIFICAÇÕES DE MATERIAS
- INDICAÇÃO DE EIXOS
- INDICAÇÃO DE ELEMENTOS (BANCADAS, PAINÉIS, ELETROS)

**CROQUI DE REFERÊNCIA**

**PROPRIETÁRIO:** FUNDE

**PROJETO PADRÃO - FUNDE**

**GOVERNO FEDERAL**  
**BRASIL**  
**Ministério da Educação**  
**PATRIJA EDUCADORA**

**PROGRAMA PROINFÂNCIA - PROJETO TIPO 1**  
**PROJETO DE ARQUITETURA**

**AMPLIAÇÃO DO BLOCO A**  
**FRALDÁRIO**

**ARQ**

**19/35**



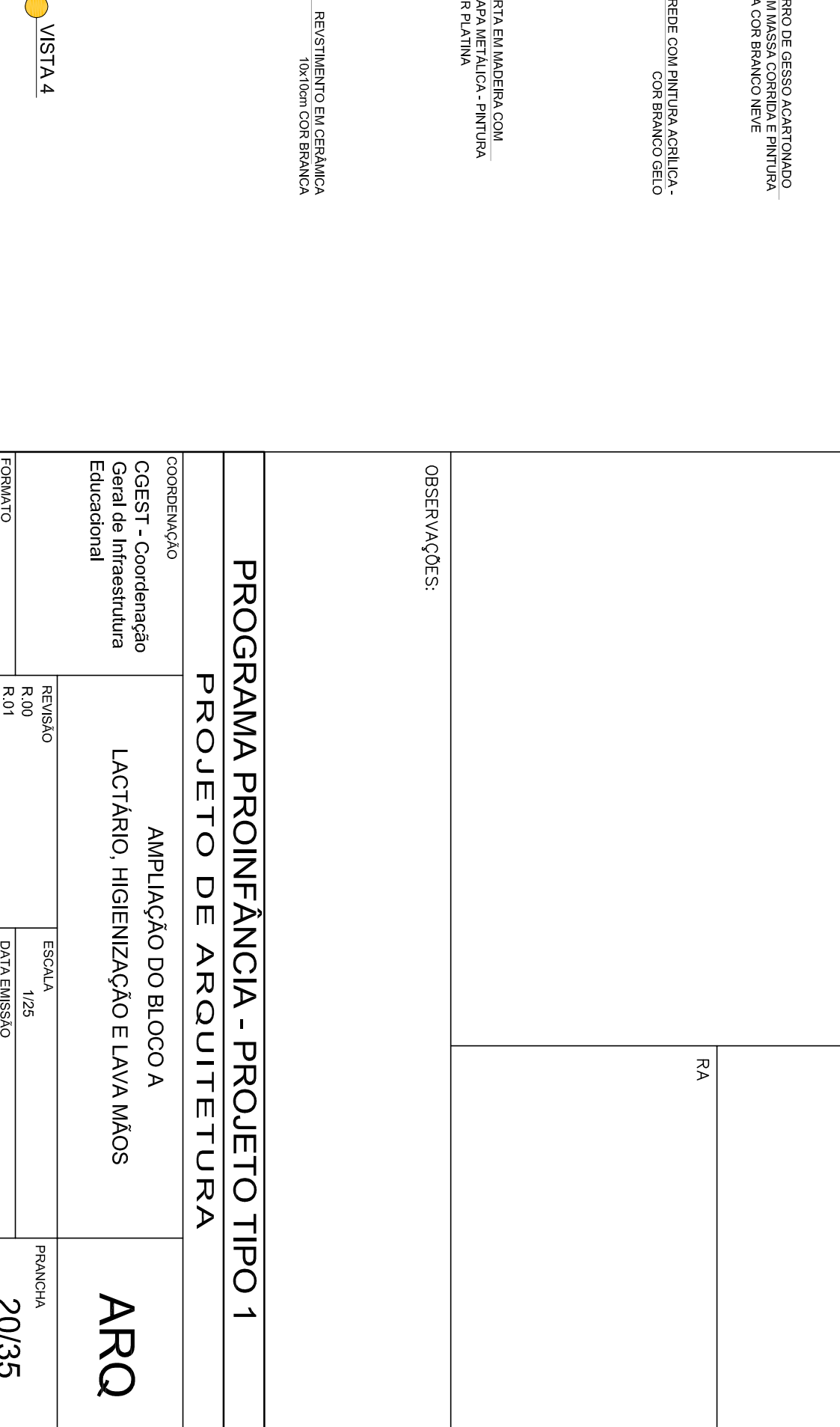
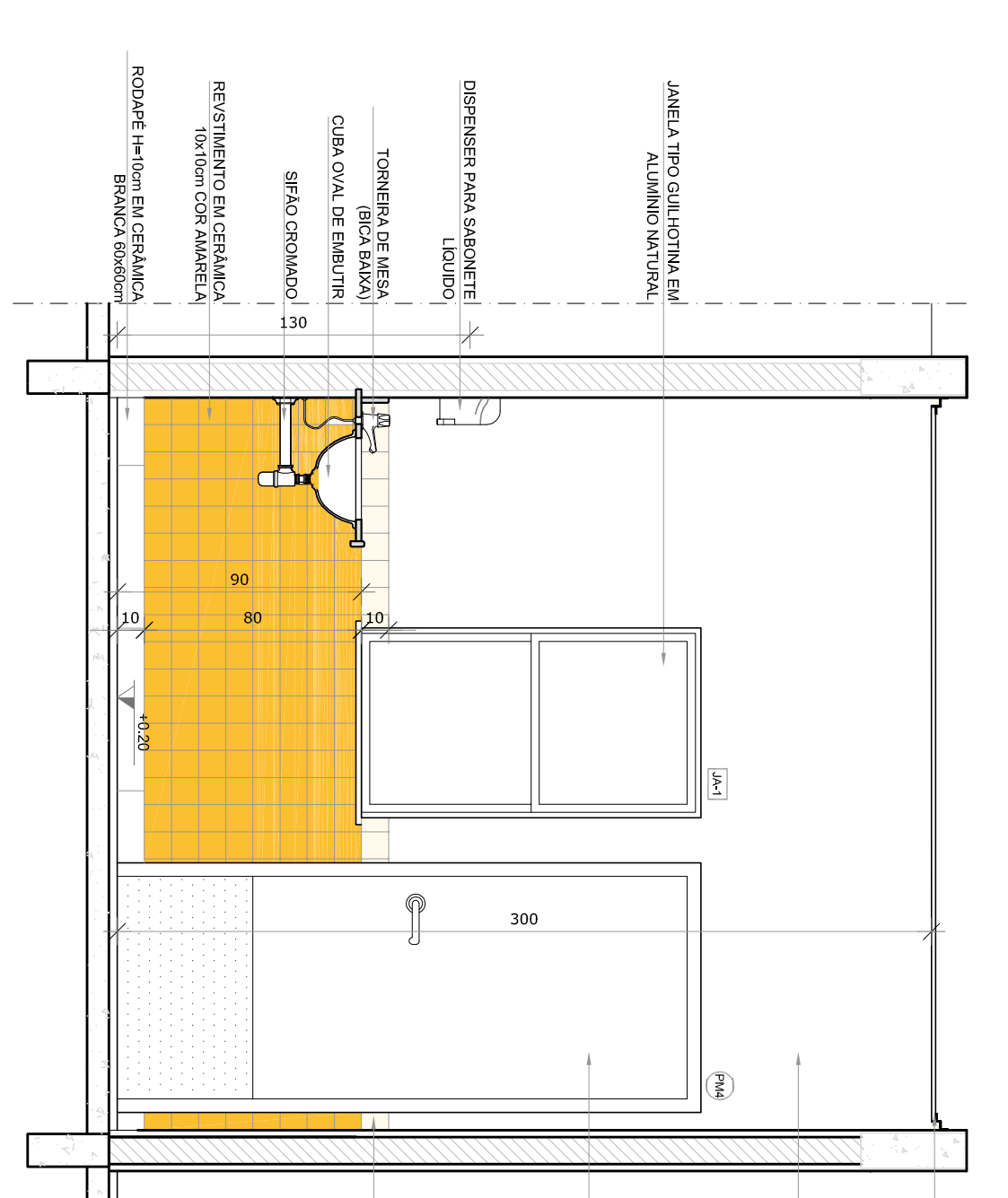
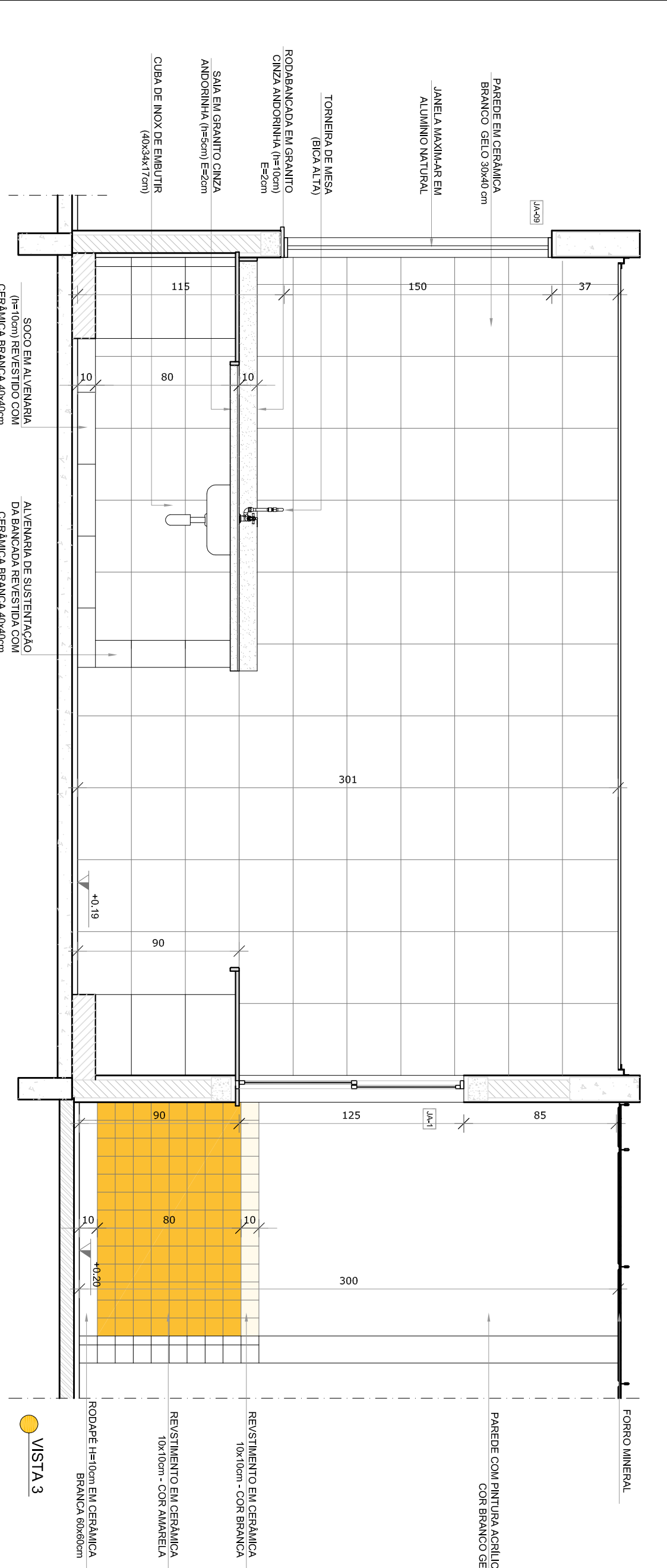
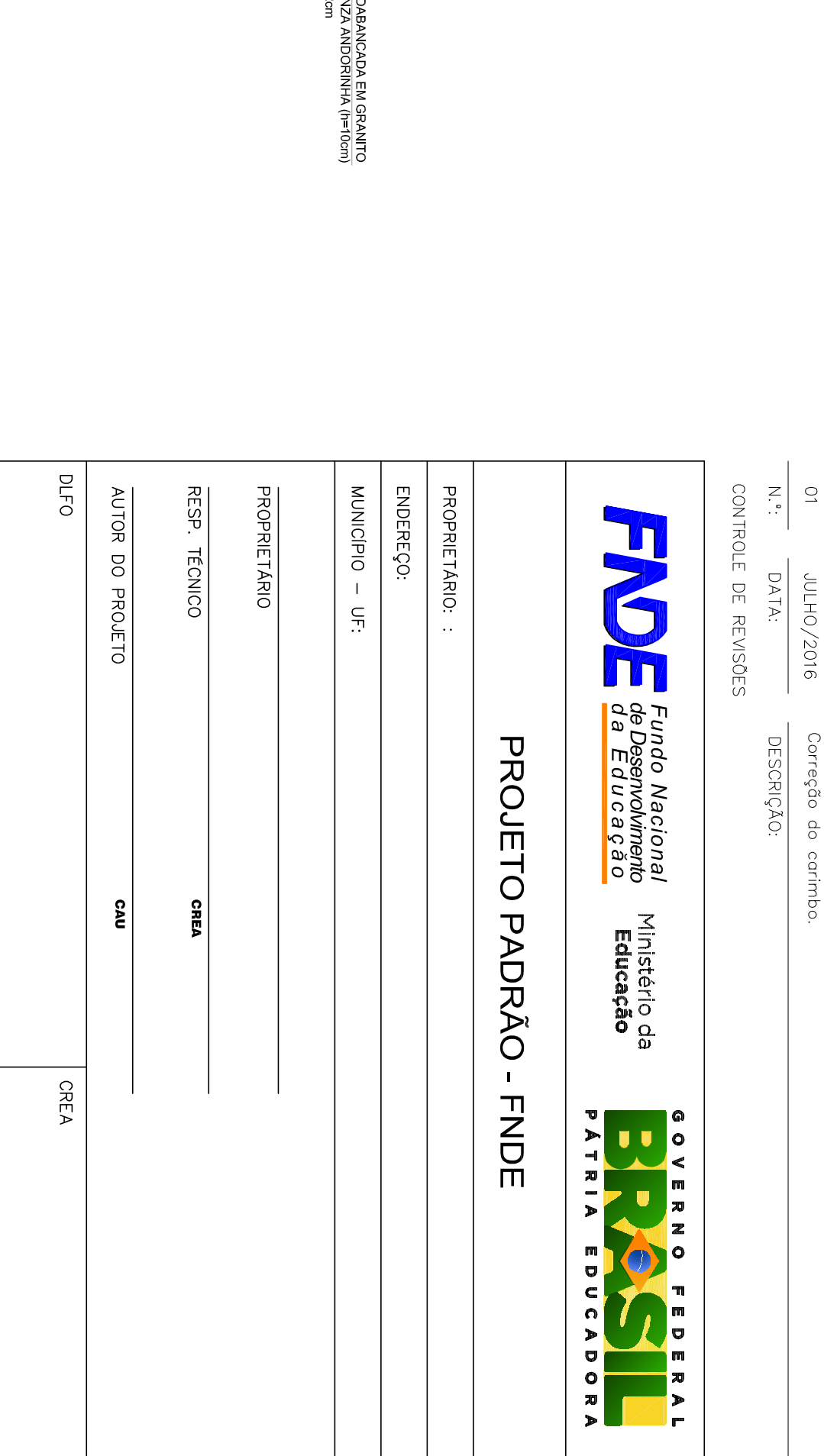
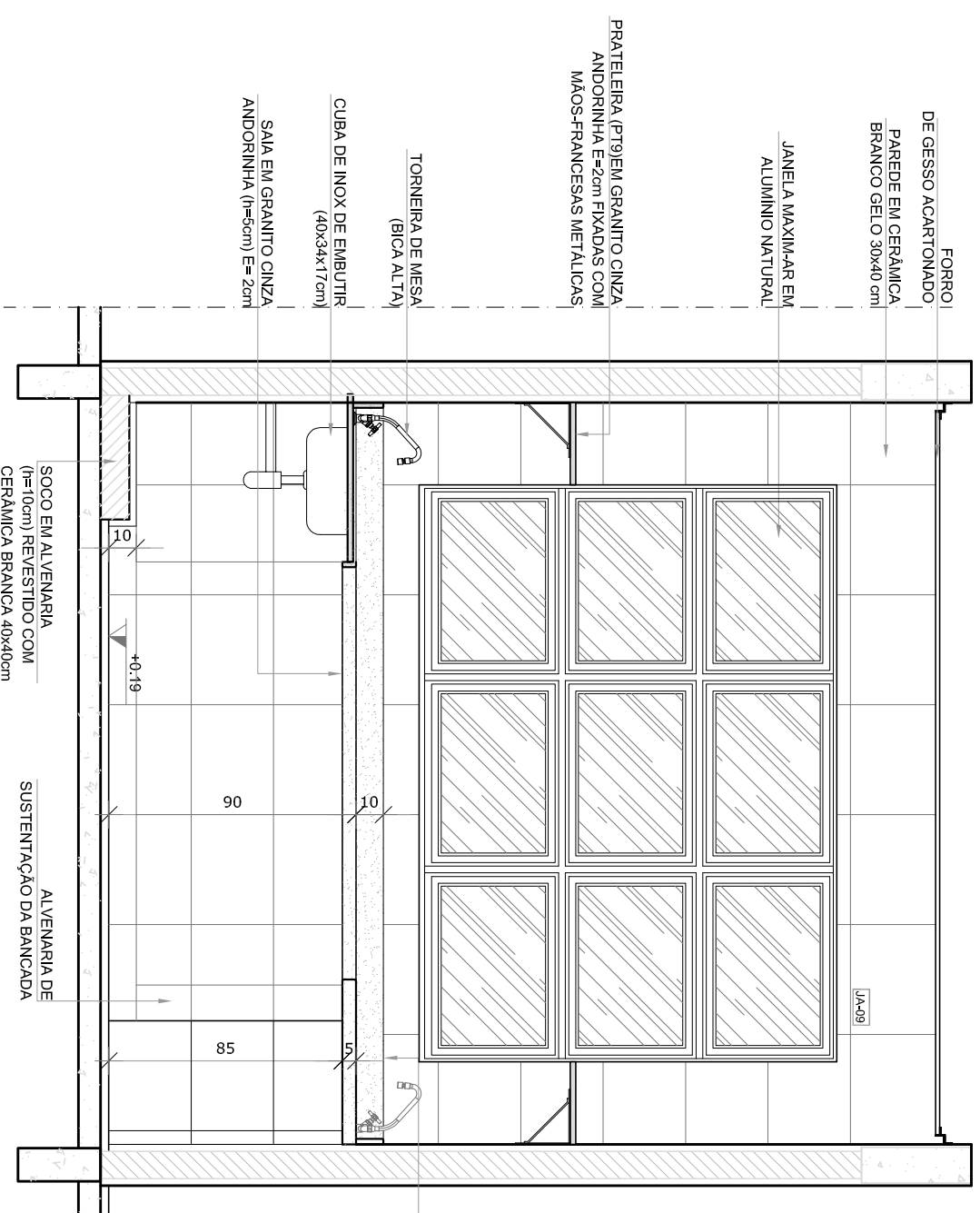
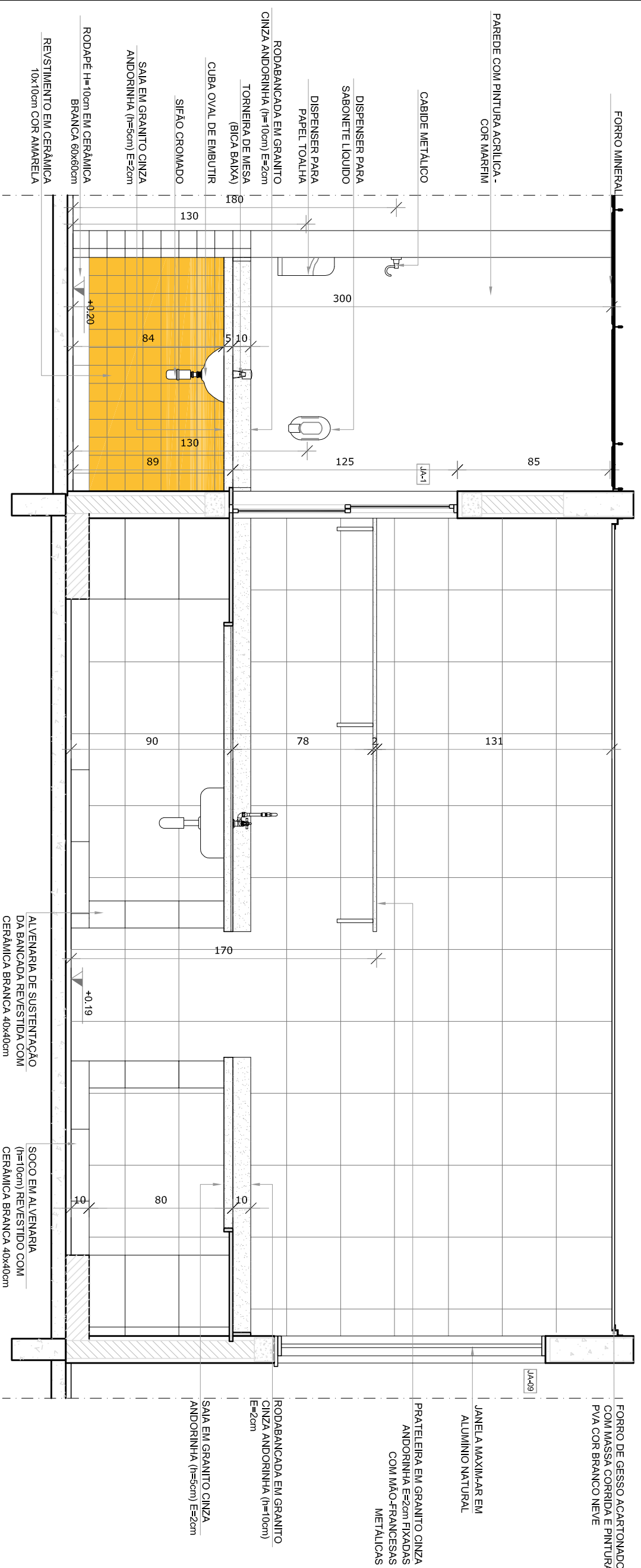
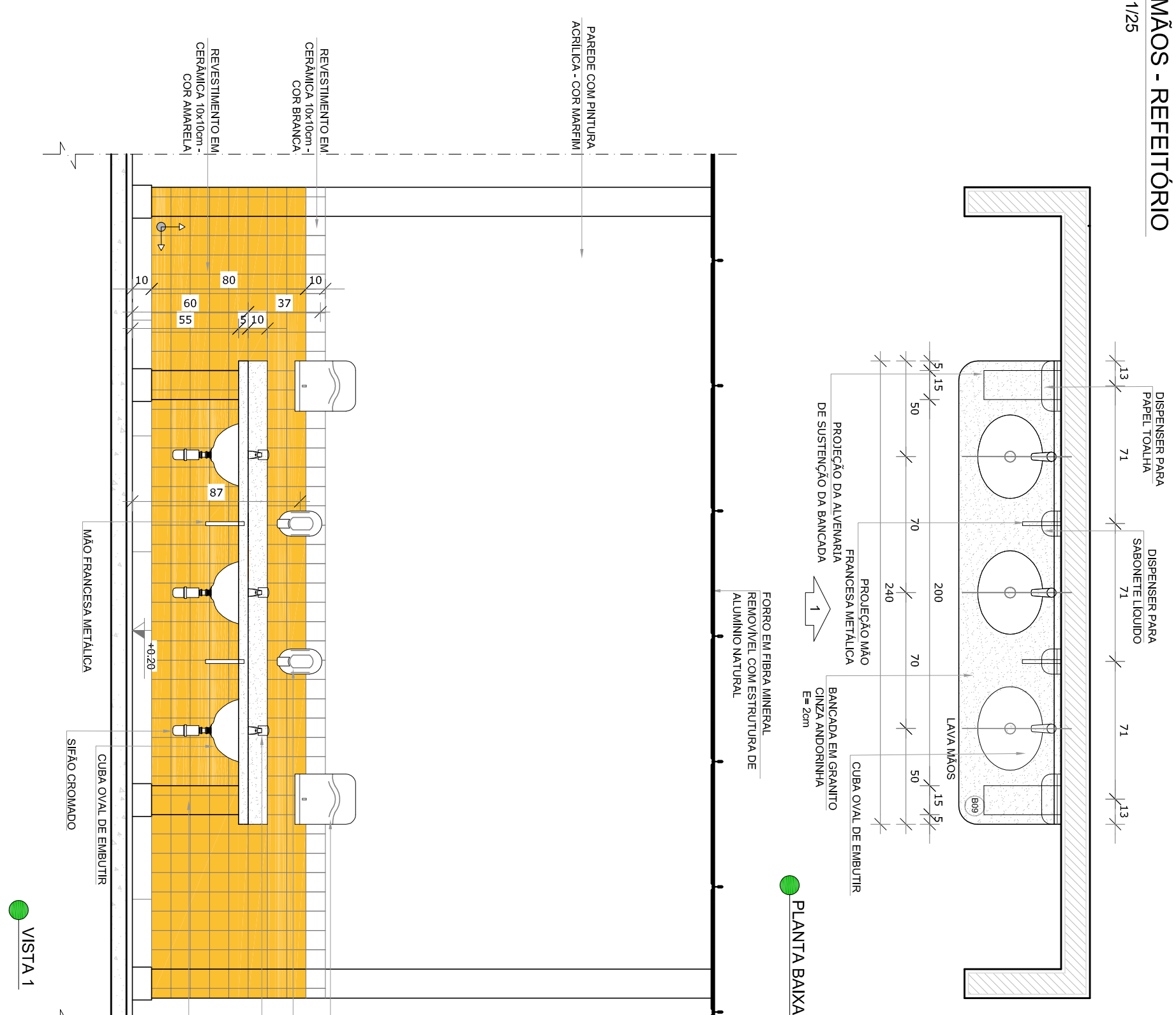
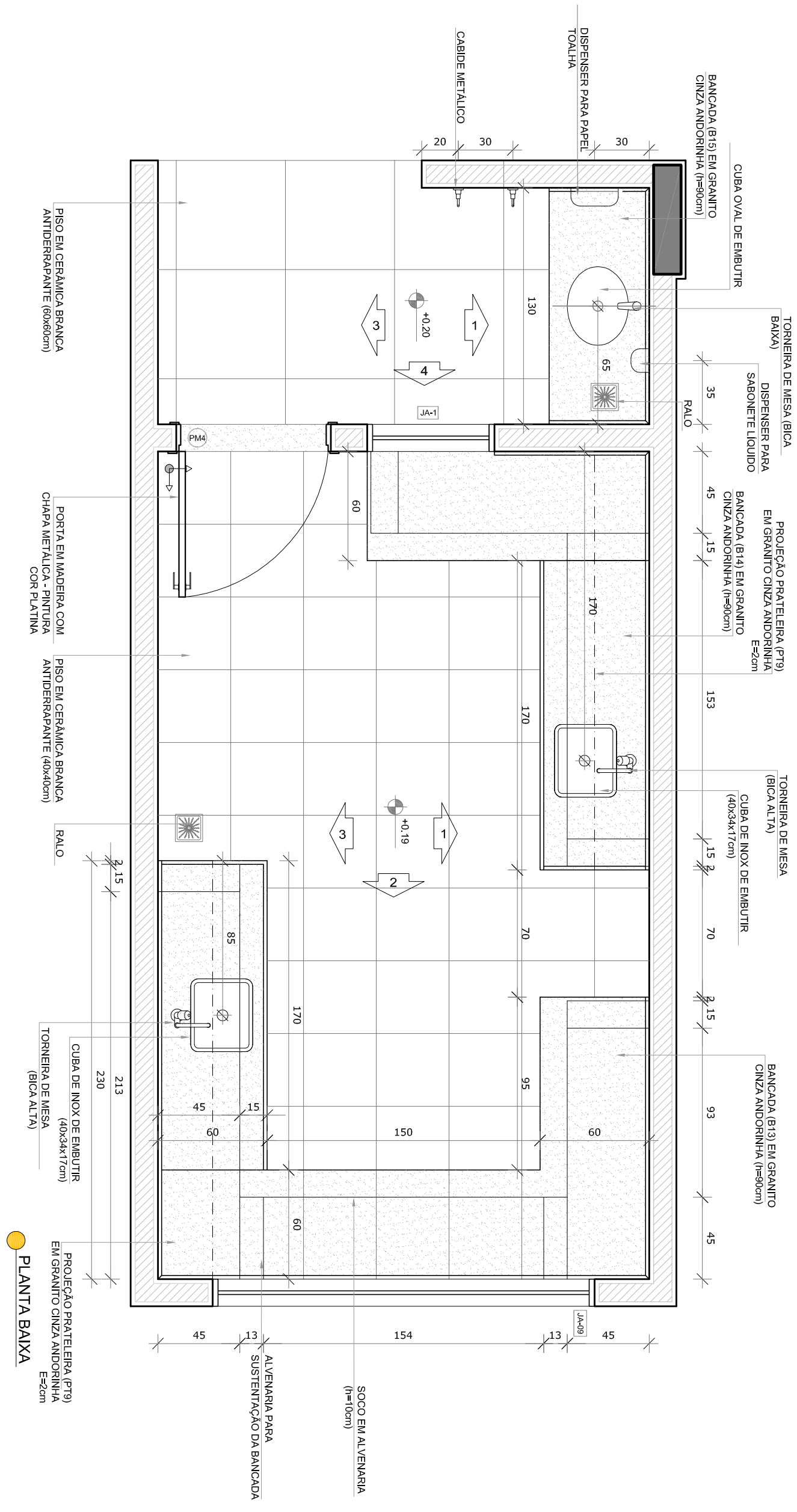

NOTAS

- MEDIDAS E NÍVEIS EM METROS;
- VERIFICAR POSIÇÃO EXATA DOS PILARES NO PROJETO ESTRUTURAL;
- EM CASO DE CONFLITO DE INFORMAÇÕES ENTRE O PROJETO GRÁFICO E O MEMORIAL DESCRITIVO, PREVALECE A INFORMAÇÃO CONTIDA NOS DESENHOS;
- ALTERAÇÕES NESTE PROJETO SOMENTE COM AUTORIZAÇÃO EXPRESSA DO FIDE

REFERÊNCIAS:

- PLANTAS DE QUANTITATIVOS;
- MEMORIAL DESCRITIVO E ESPECIFICAÇÕES TÉCNICAS

LEGENDA:

	INDICAÇÃO NÍVEIS PLANTAL CORTE		INDICAÇÃO DE VISTAS
	INDICAÇÃO DE CORTES		ESPECIFICAÇÕES DE MATERIAS
	INDICAÇÃO DE FACHOS		INDICAÇÃO DE EIXOS
	INDICAÇÃO DE PORTAS E JANELAS		INDICAÇÃO DE ELEMENTOS (BANCOS, PORTA-RETRATOS E ETC.)

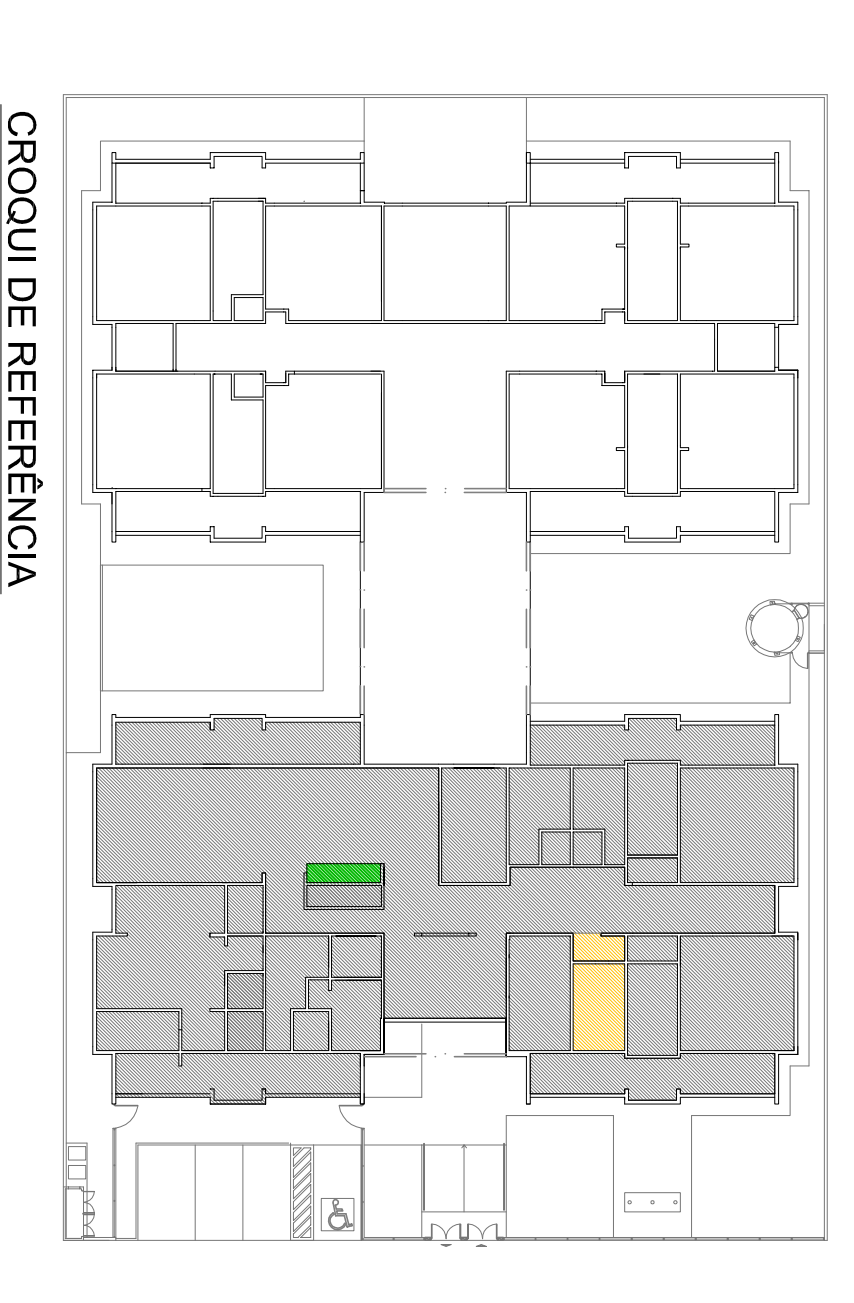

01 JULHO/2016 Correção do caminho.

N.º: DATA: DESCRIÇÃO: CONTROLÉ DE REVISÕES

**FNDE** *Fundo Nacional de Desenvolvimento da Educação* Ministério da Educação

**GOVERNO FEDERAL** **BRASIL** PATRIJA EDUCADORA

PROJETO PADRÃO - FNDE

PROPRIETÁRIO: :  
ENDEREÇO:  
MUNICÍPIO - UF:  
PROPRIETÁRIO  
RESP. TÉCNICO  
AUTOR DO PROJETO

CREA  
CAU

DIFEO  
CREA

RA

PROGRAMA PROINFÂNCIA - PROJETO TIPO 1  
PROJETO DE ARQUITETURA

AMPLIAÇÃO DO BLOCO A  
LACTÁRIO HIGIENIZAÇÃO E LAVA MÃOS

ARQ

FRANCA 20/35

FORMULÁRIO A18H419549

REVISÃO R.00 R.01 ESCALA 1/25 DATA EMISSÃO JULHO/2016

CONCESSIONÁRIO COGEST - Coordenação Geral de Infraestrutura Educacional

CONCESSIONÁRIO LACTÁRIO HIGIENIZAÇÃO E LAVA MÃOS

CONCESSIONÁRIO ARQ















**1 COZINHA**  
ESCALA 1/25

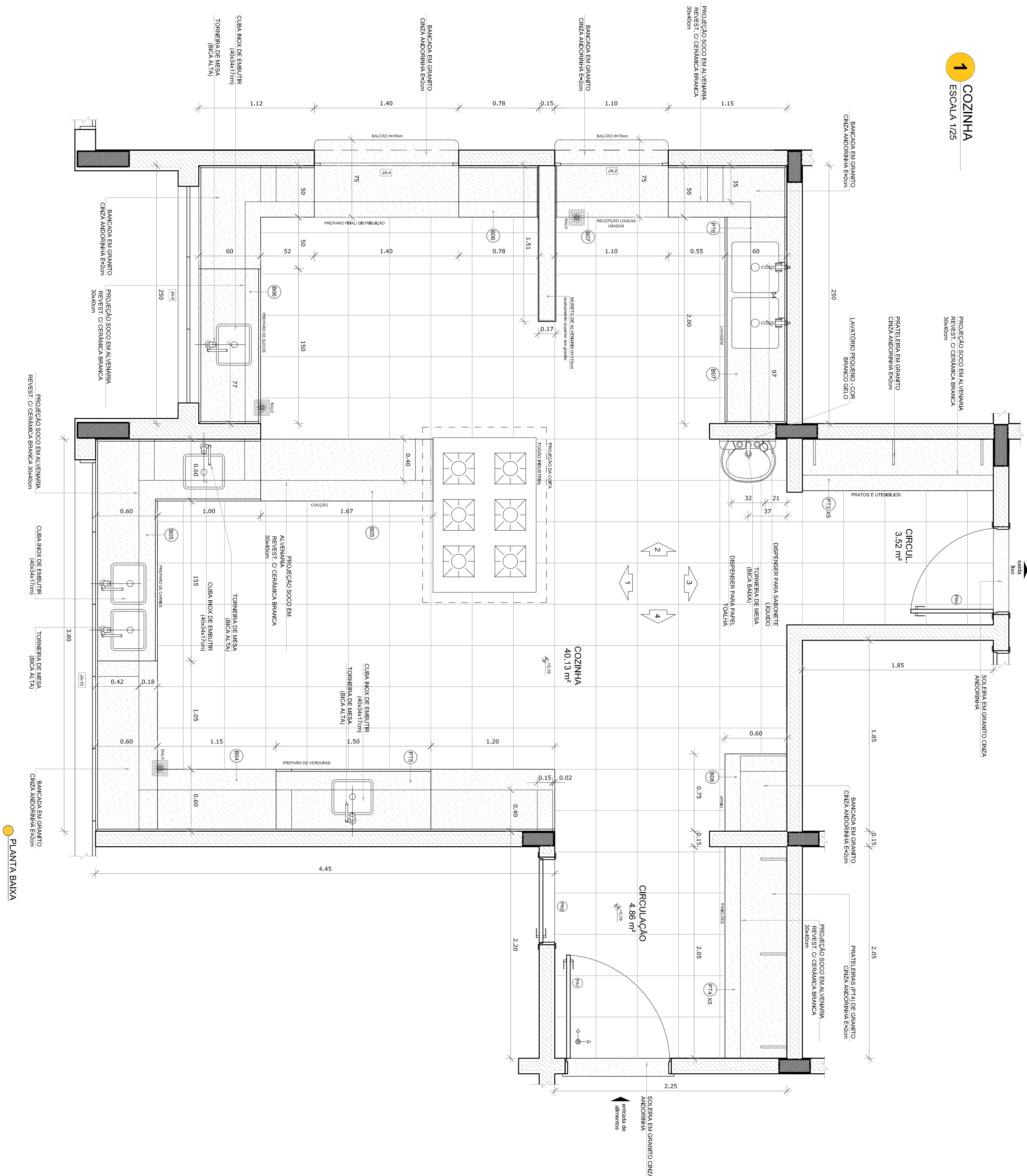

● PLANTA BANXA

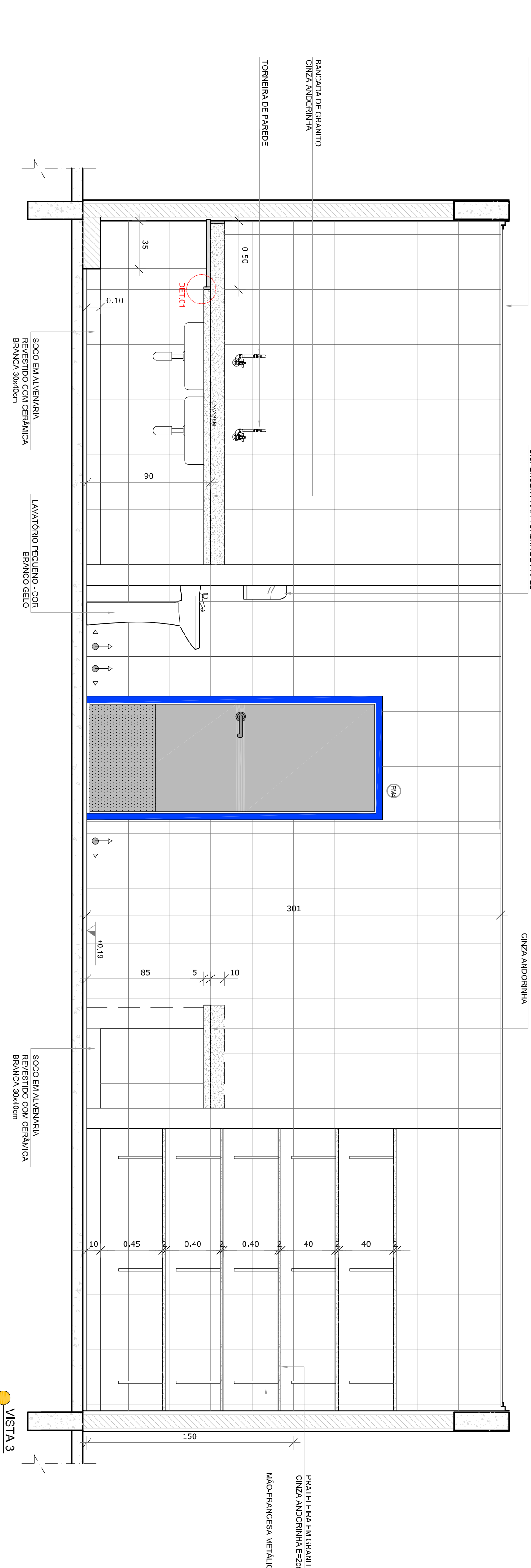

● VISTA 3

- NOTAS**
- MEDIDAS E NÍVEIS EM METROS.
  - VERIFICAR POSIÇÃO EXATA DOS PILARES NO PROJETO ESTRUTURAL.
  - EM CASO DE CONFLITO DE INFORMAÇÕES ENTRE O PROJETO GRÁFICO E O MEMORIAL DESCRITIVO, PREVALECE A INFORMAÇÃO CONTIDA NOS DESENHOS.
  - ALTERAÇÕES NESTE PROJETO SOMENTE COM AUTORIZAÇÃO EXPRESSA DO FIDE
- REFERÊNCIAS:**
- PLANTAS DE QUANTITATIVOS
  - MEMORIAL DESCRITIVO E ESPECIFICAÇÕES TÉCNICAS

**LEGENDA:**

	INDICAÇÃO NÍVEL PLANTAL CORTE		INDICAÇÃO DE VISTAS
	INDICAÇÃO DE CORTES		ESPECIFICAÇÕES DE MATERIAS
	INDICAÇÃO DE FACHOS		INDICAÇÃO DE EIXOS
	INDICAÇÃO DE PORTAS E JANELAS		INDICAÇÃO DE ELEMENTOS (BANDEIRAS, PORTA-RETRATOS E ETC.)

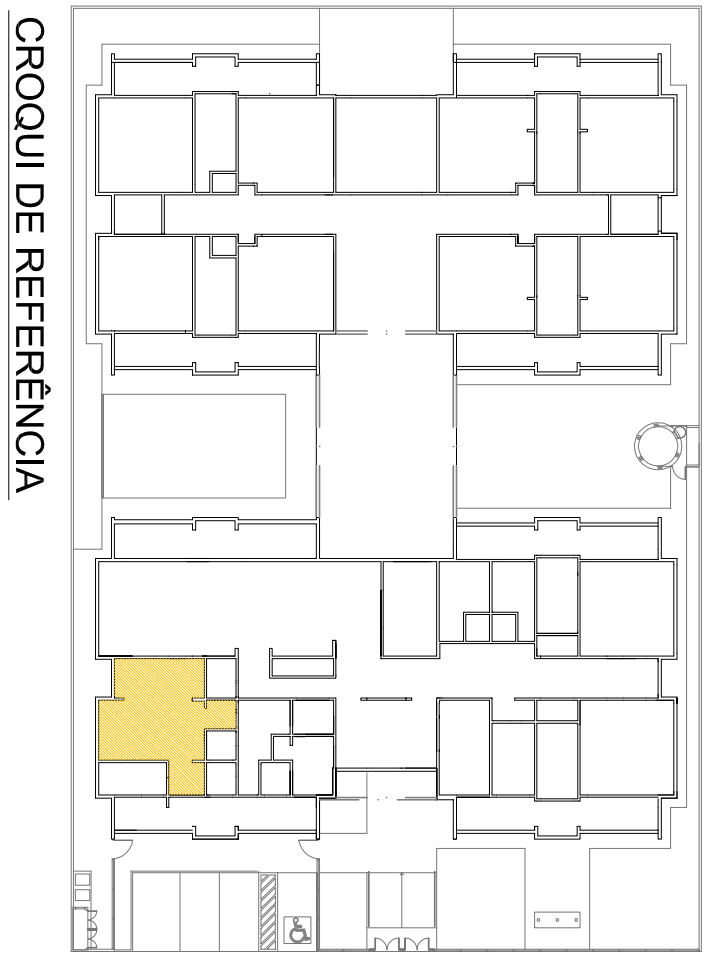

01	JULHO/2016	Correção do caminho.
N.º:	DATA:	DESCRIÇÃO:
CONTROLE DE REVISÕES		

**FNDE** *Fundo Nacional de Desenvolvimento da Educação*

**GOVERNO FEDERAL**  
**BRASIL**  
Ministério da Educação  
PATRIAL EDUCADORA

**PROJETO PADRÃO - FNDE**

PROPRIETÁRIO:	
ENDEREÇO:	
MUNICÍPIO - UF:	
PROPRIETÁRIO	
RESP. TÉCNICO	CREA
AUTOR DO PROJETO	CAU
DFTO	CREA
RA	

OBSERVAÇÕES:

<b>PROGRAMA PROINFÂNCIA - PROJETO TIPO 1</b>	
<b>PROJETO DE ARQUITETURA</b>	
COORDENAÇÃO	AMPLIAÇÃO BLOCO A
CGEST - Coordenação Geral de Infraestrutura Educacional	COZINHA

FORMATO	A18x11,93x9	ESCALA	1/25	DATA EMISSÃO	JULHO/2016	PRONCIA	24/35
REVISÃO	R.00	R.01					







**1** DESPENSA  
ESCALA 1/25

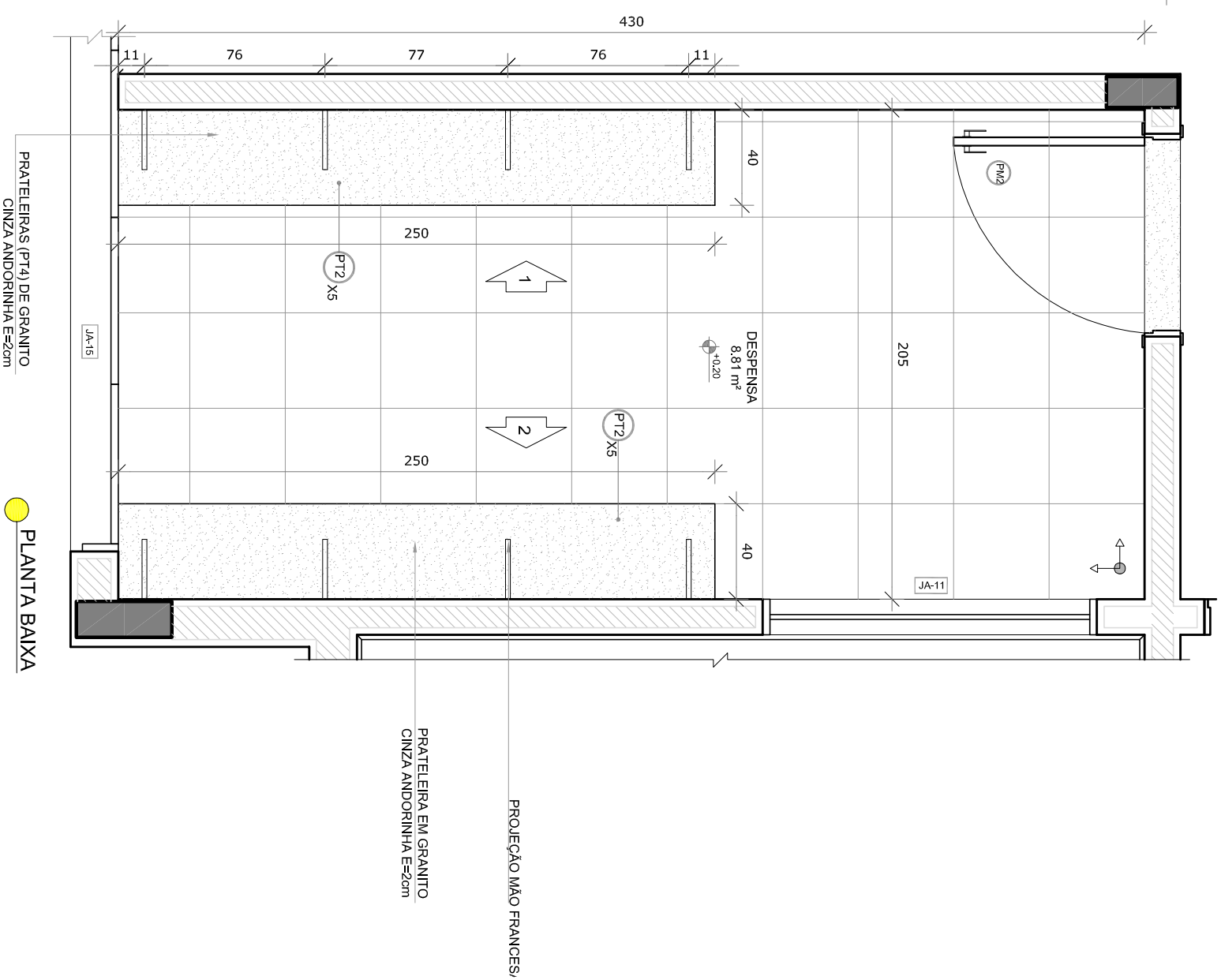

**2** ROUPARIA  
ESCALA 1/25

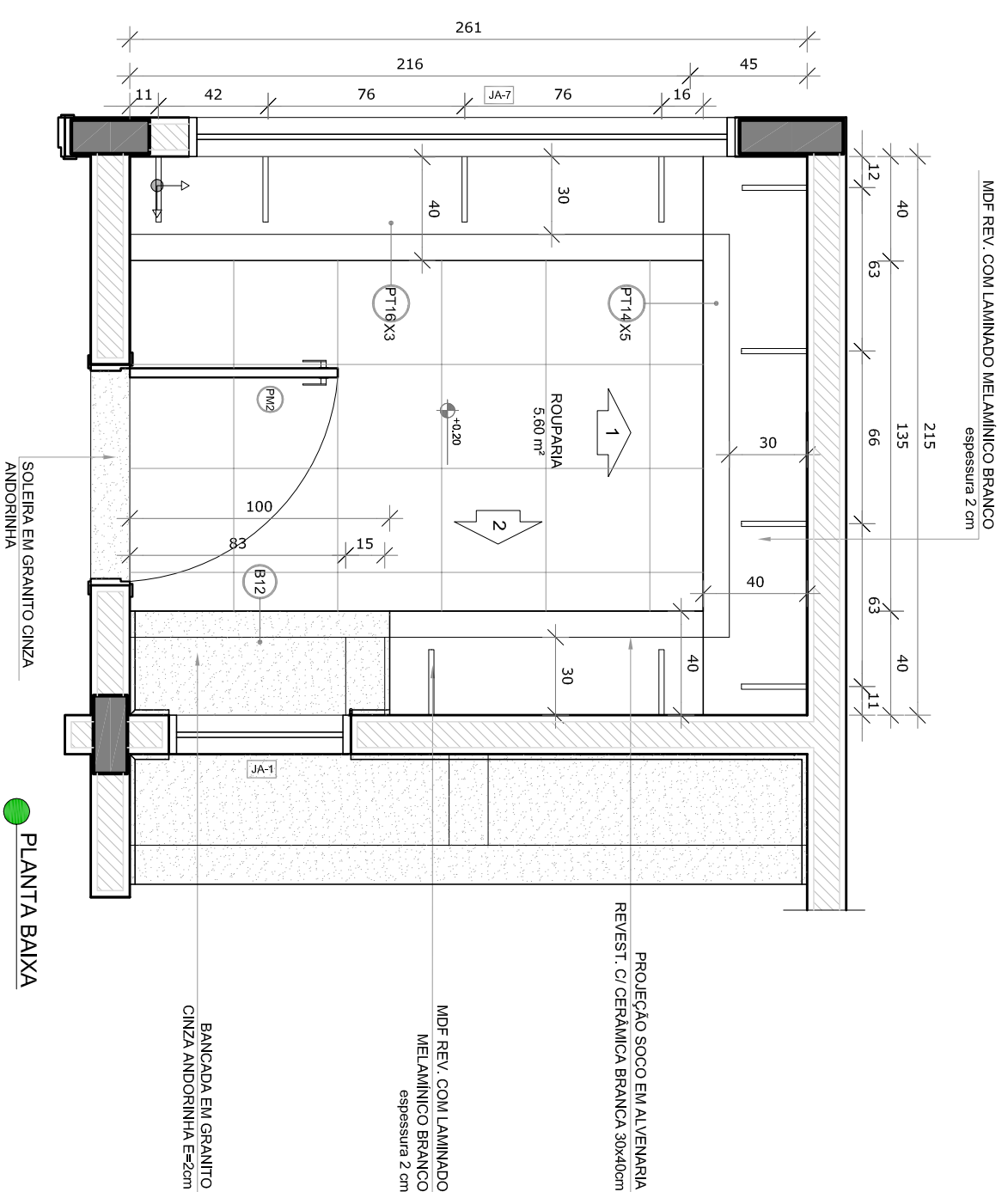

**3** DMIL  
ESCALA 1/25

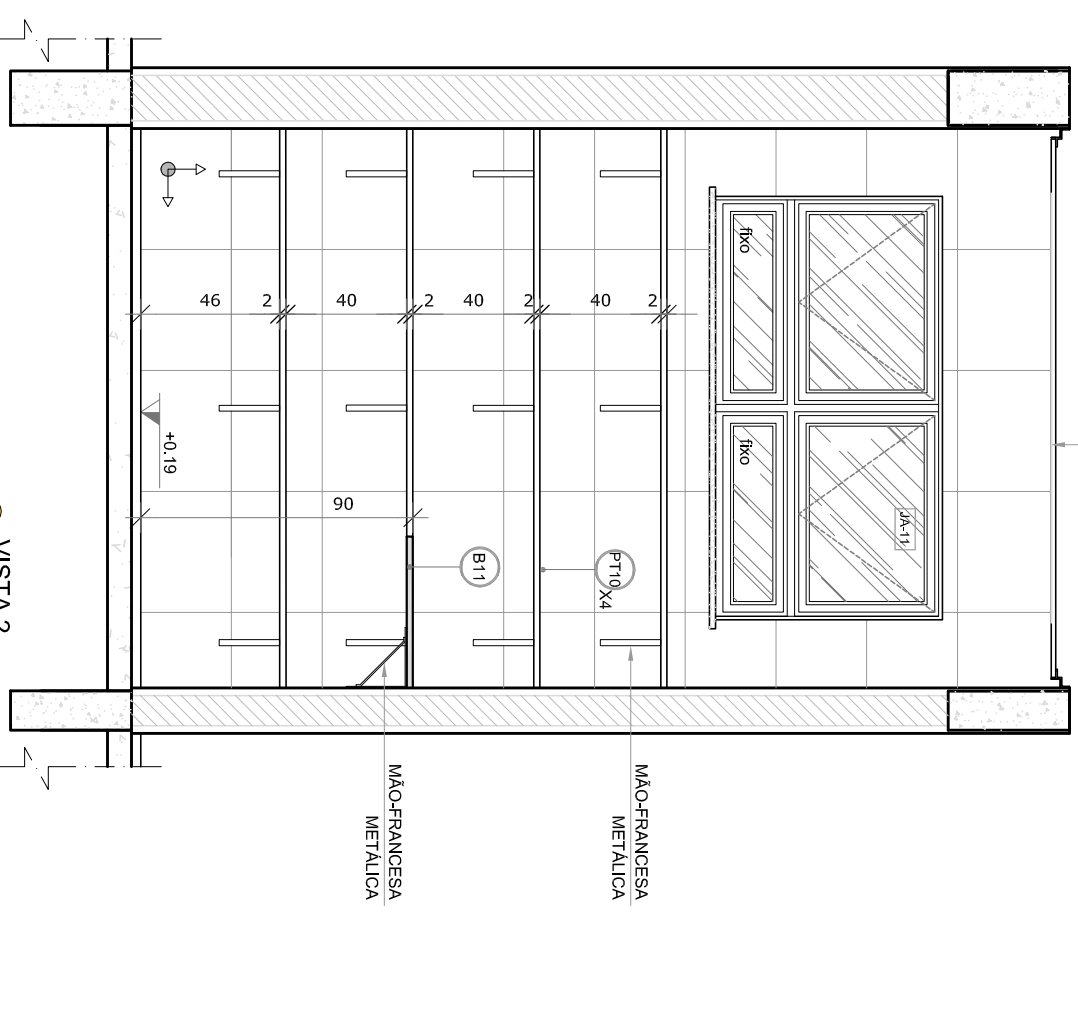
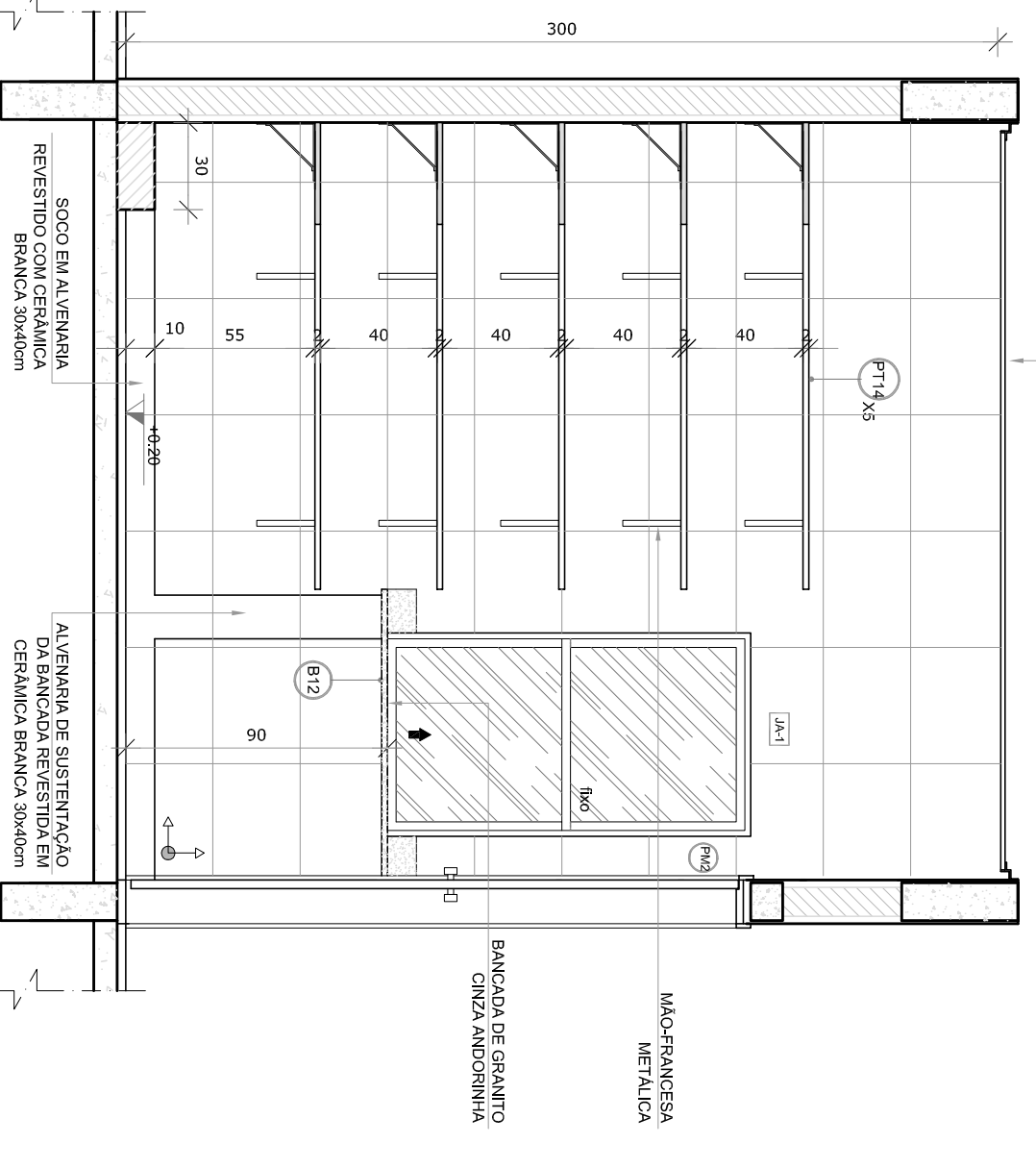
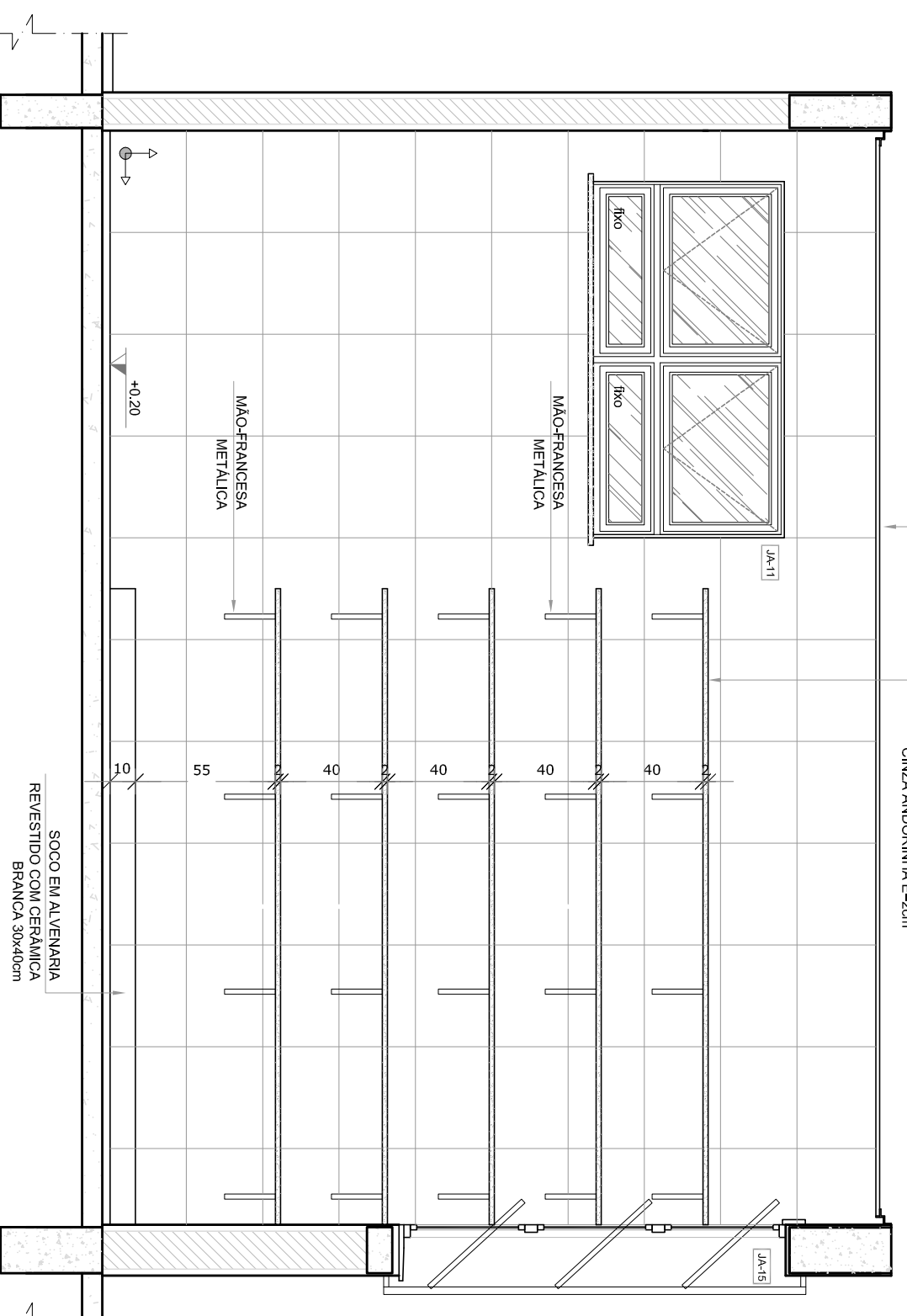
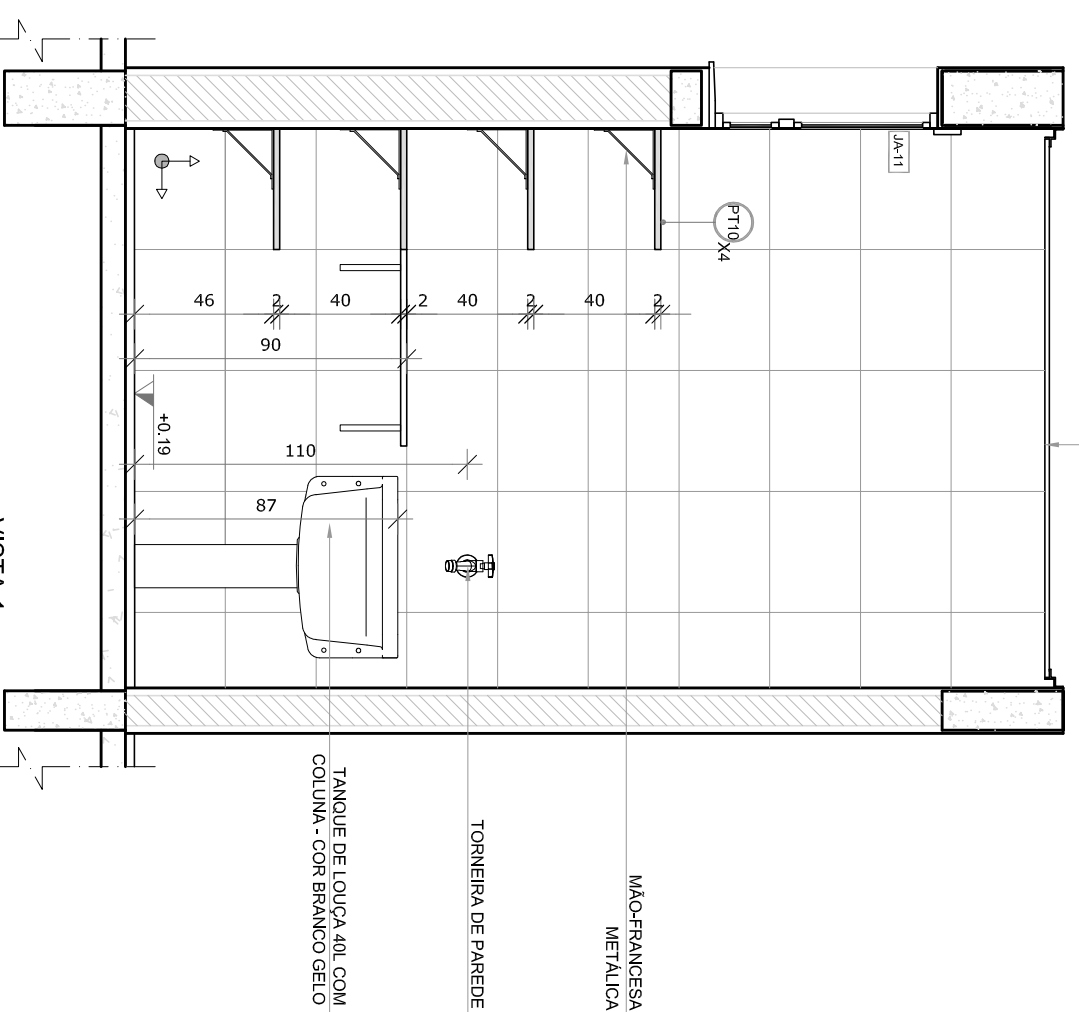
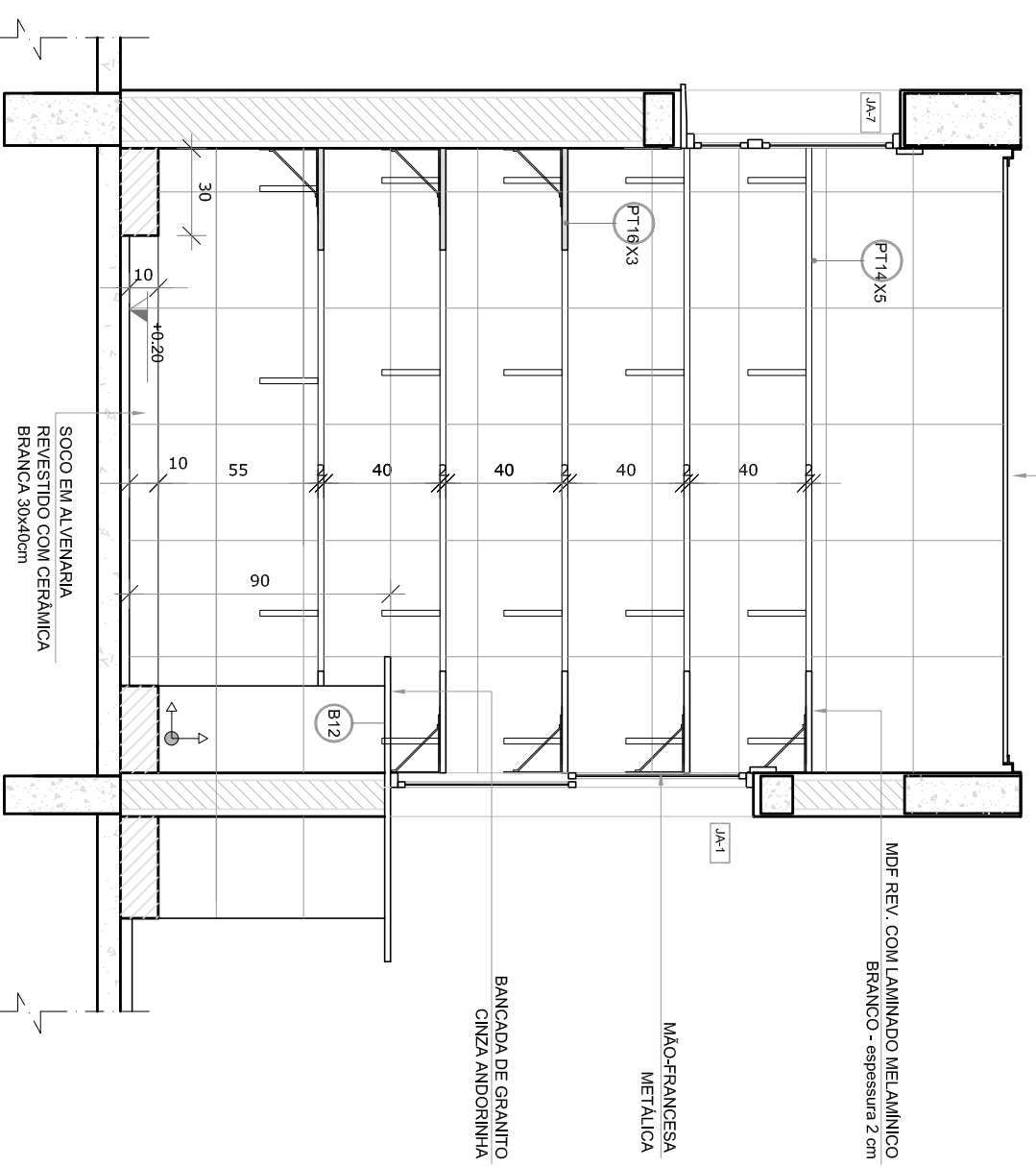
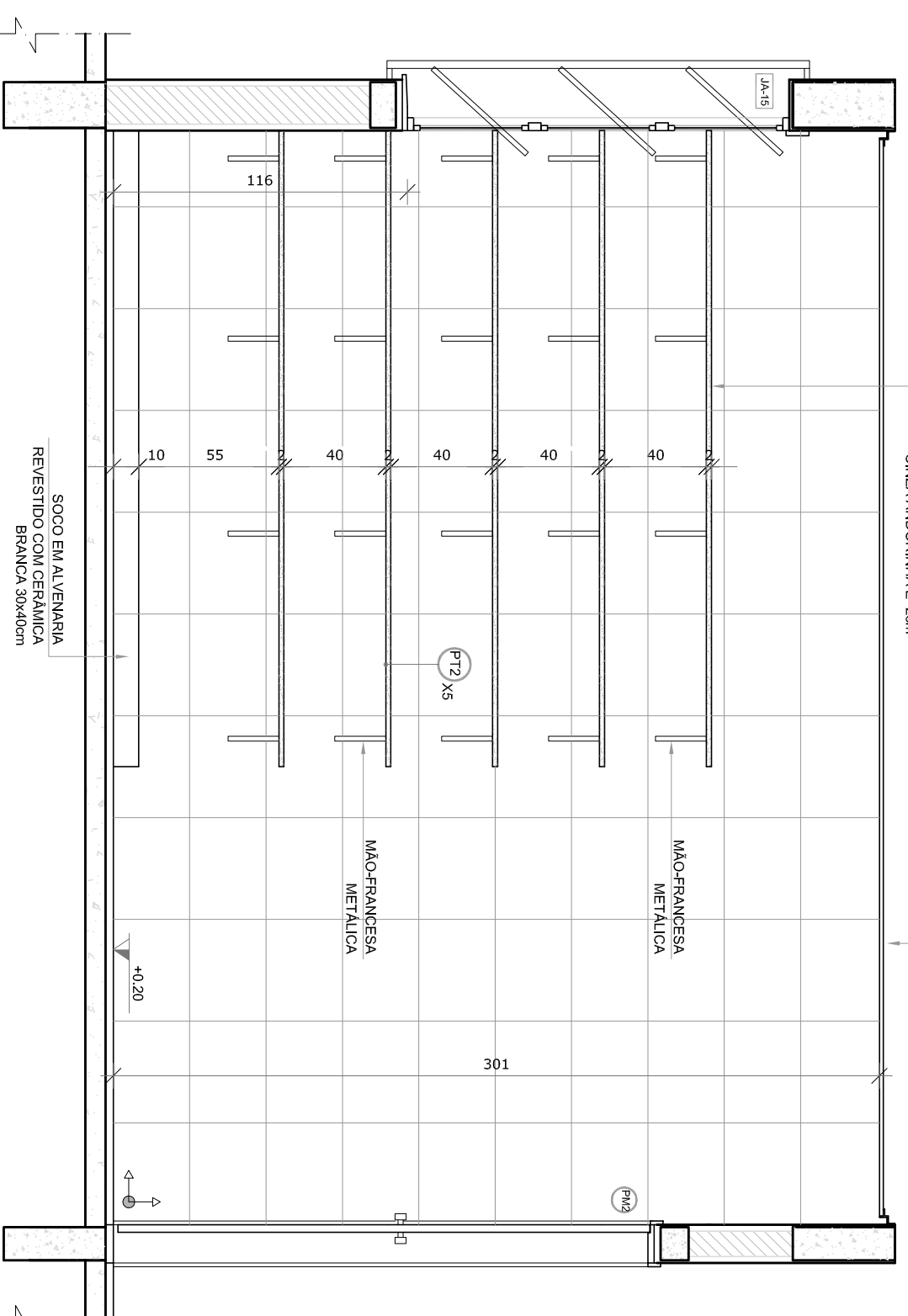
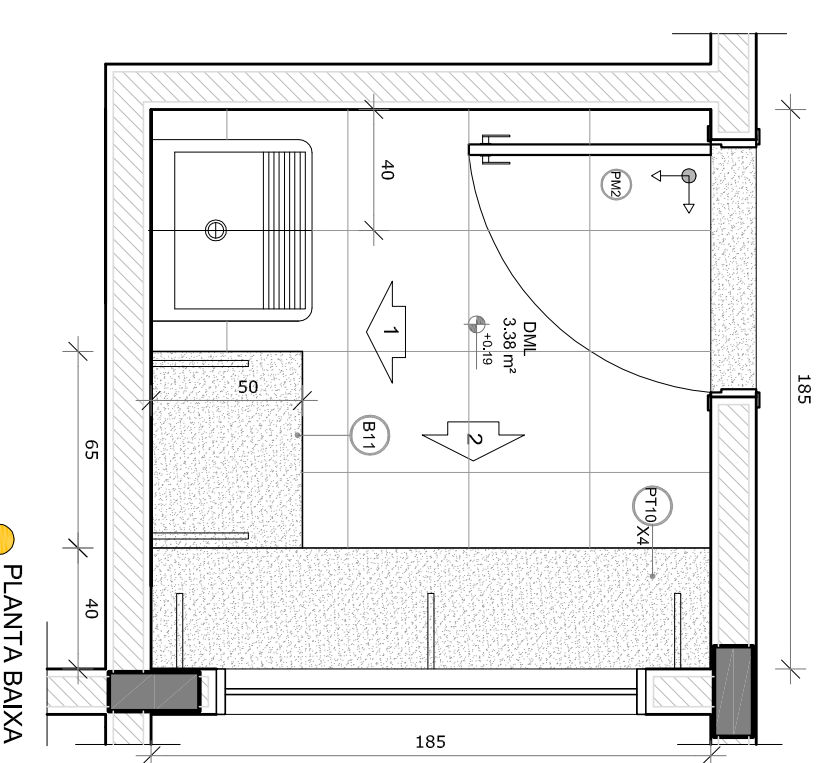

**NOTAS**

- MEDIDAS E NÍVEIS EM METROS;
- VERIFICAR POSIÇÃO EXATA DOS PILARES NO PROJETO ESTRUTURAL;
- EM CASO DE CONFLITO DE INFORMAÇÕES ENTRE O PROJETO GRÁFICO E O MEMORIAL DESCRITIVO, PREVALERÁ A INFORMAÇÃO CONTIDA NOS DESENHOS;
- ALTERAÇÕES NESTE PROJETO SOMENTE COM AUTORIZAÇÃO EXPRESSA DO RUIE

**REFERÊNCIAS:**

- PLANTAS DE QUANTITATIVOS;
- MEMORIAL DESCRITIVO E ESPECIFICAÇÕES TÉCNICAS

**LEGENDA:**

	INDICAÇÃO NÍVEIS PLANTAL CORTE		INDICAÇÃO DE VISITAS
	INDICAÇÃO DE CORTES		ESPECIFICAÇÕES DE MATERIAS
	INDICAÇÃO DE FACHOSAS		INDICAÇÃO DE EIXOS
	INDICAÇÃO DE PORTAS E JANELAS		INDICAÇÃO DE ELEMENTOS (BANDEJAS, PIALETAS E ETC.)



**OROUQUÍ DE REFERÊNCIA**

01 - JULHO/2016 Correção do caminho.

N.º - DATA: DESCRIÇÃO:

CONTROLE DE REVISÕES



**PROJETO PADRÃO - FVDE**

PROPRIETÁRIO: :

ENDEREÇO:

MUNICÍPIO - UF:

PROPRIETÁRIO

RESP. TÉCNICO

AUTOR DO PROJETO

DLFO

PROGRAMA PROINFÂNCIA - PROJETO TIPO 1

PROJETO DE ARQUITETURA

AMPLIAÇÃO BLOCO A

DESPENSA, ROUPARIA E DMIL

ARQ

26/35

CONSERVADOR

CGEST - Coordenação Geral de Infraestrutura Educacional

FORMULADO A184143549

REVISÃO R.00 R.01

ESCALA 1/25

DATA EMISSÃO JULHO/2016

PRONONCA 26/35







**1** **SANTÁRIOS INFANTIS**  
ESCALA 1/25

PORTA EM COMPARTIMENTO DE BANHEIRO EM LAMBEIRO VELAMINICO - LAMBEIRO AMARELO VERDE E AZUL

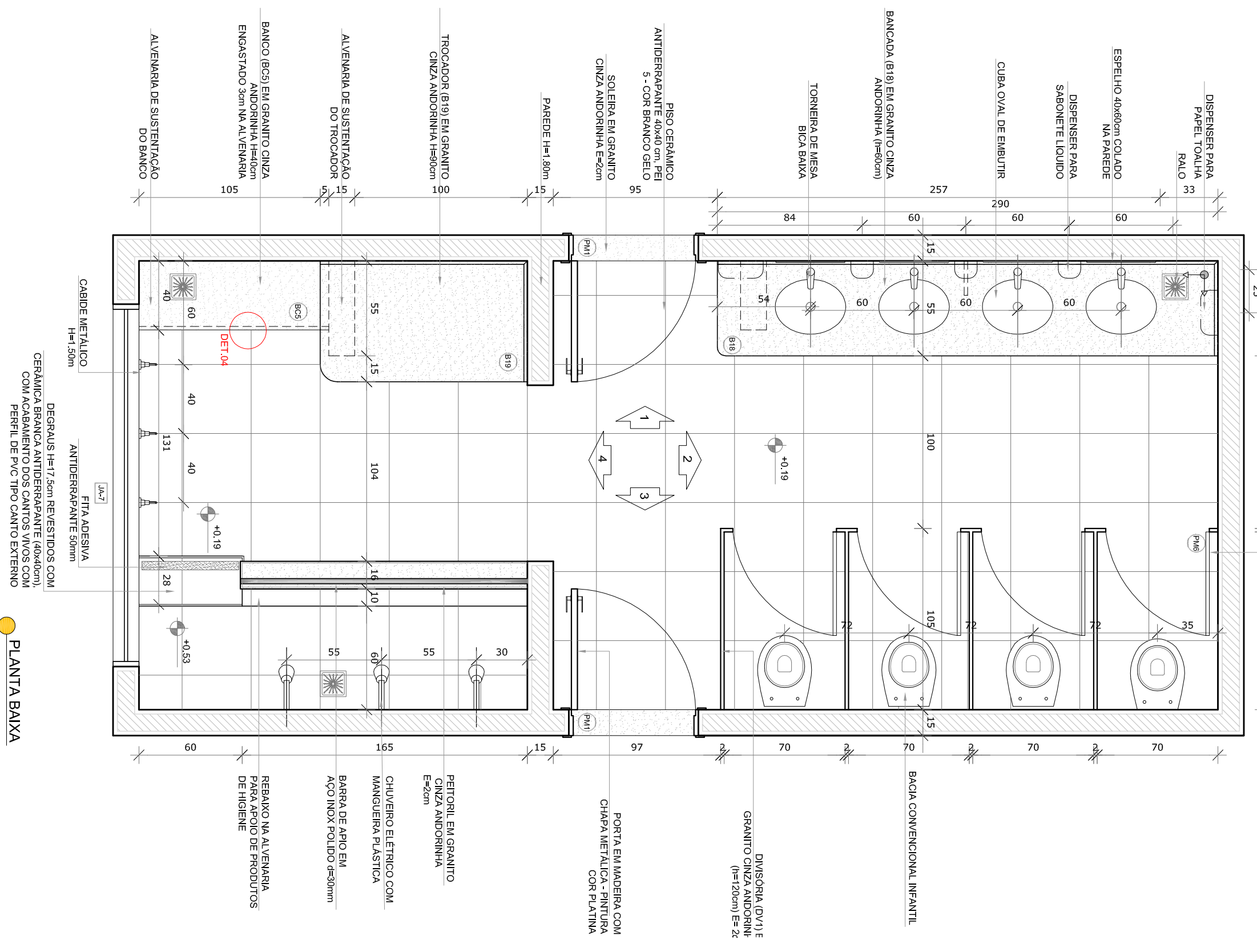

**PLANTA BANXA**

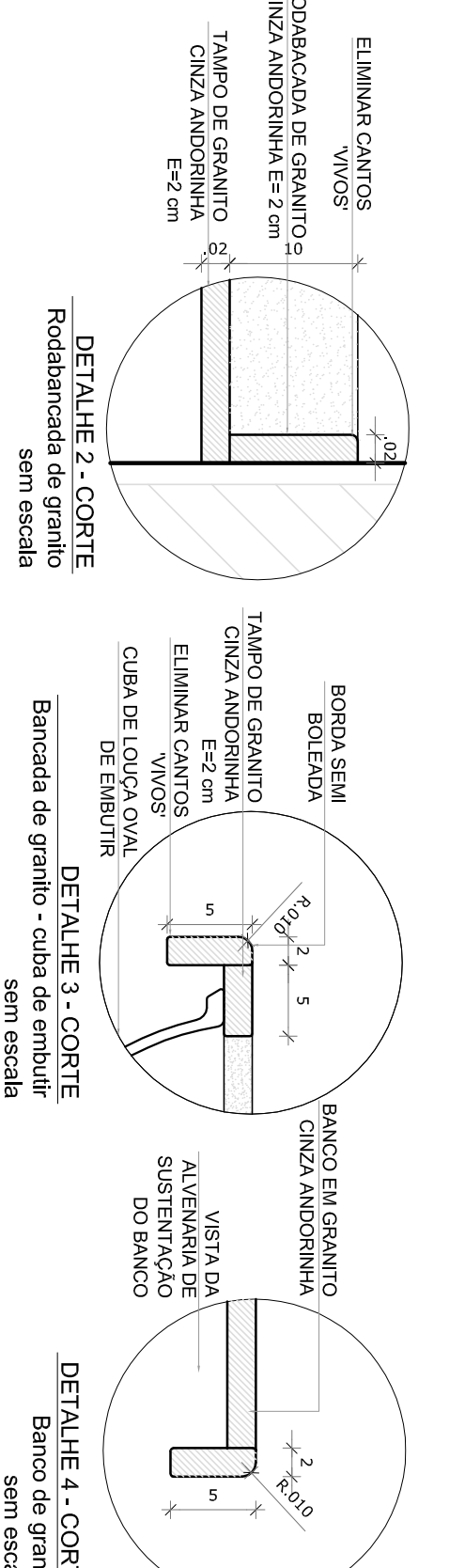

**DETALHE 2 - CORTE**  
Rodapé de granito sem escala

**DETALHE 3 - CORTE**  
Bancada de granito - cuba de amolhar sem escala

**DETALHE 4 - CORTE**  
Banco de granito sem escala

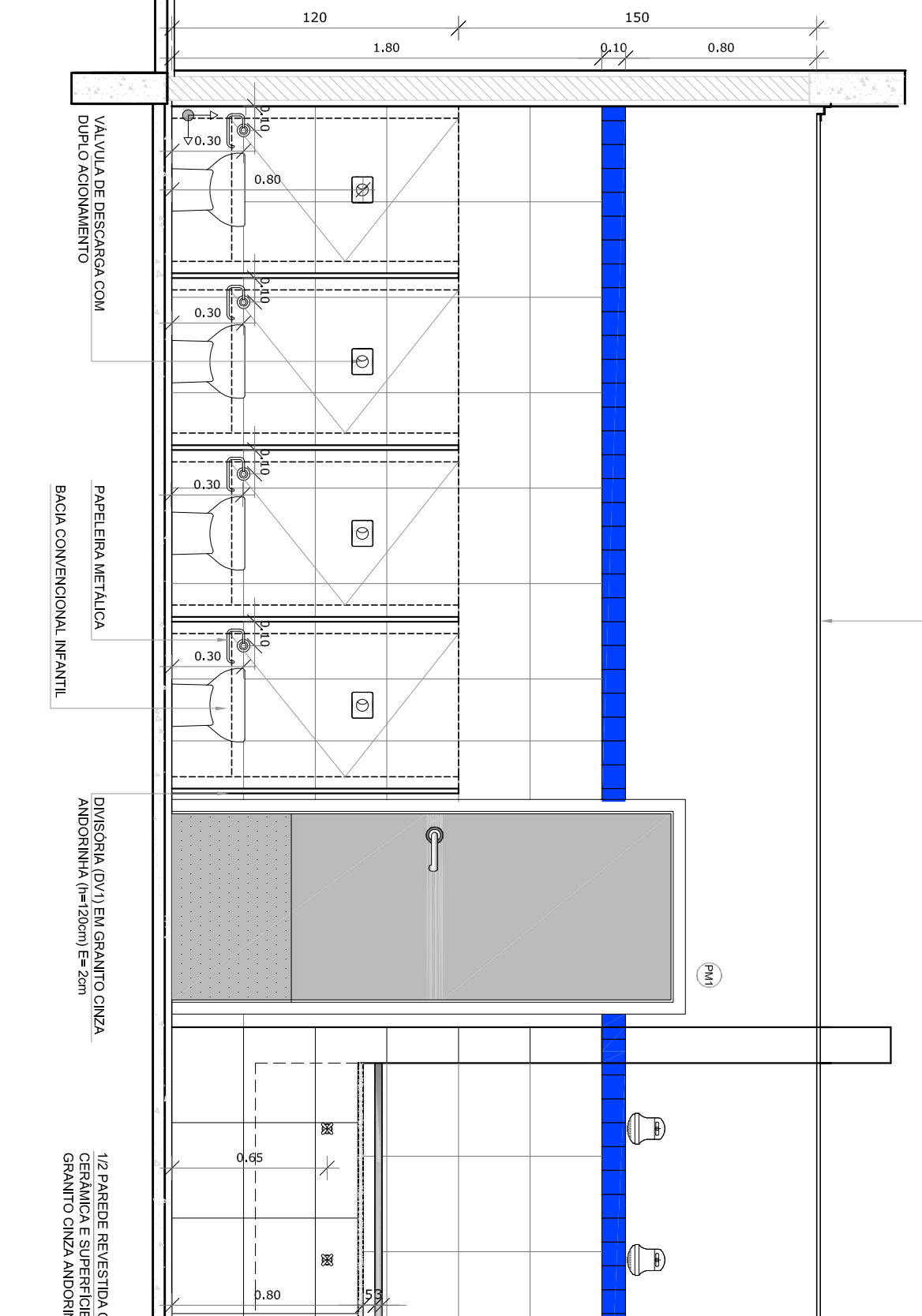

**VISTA 3**

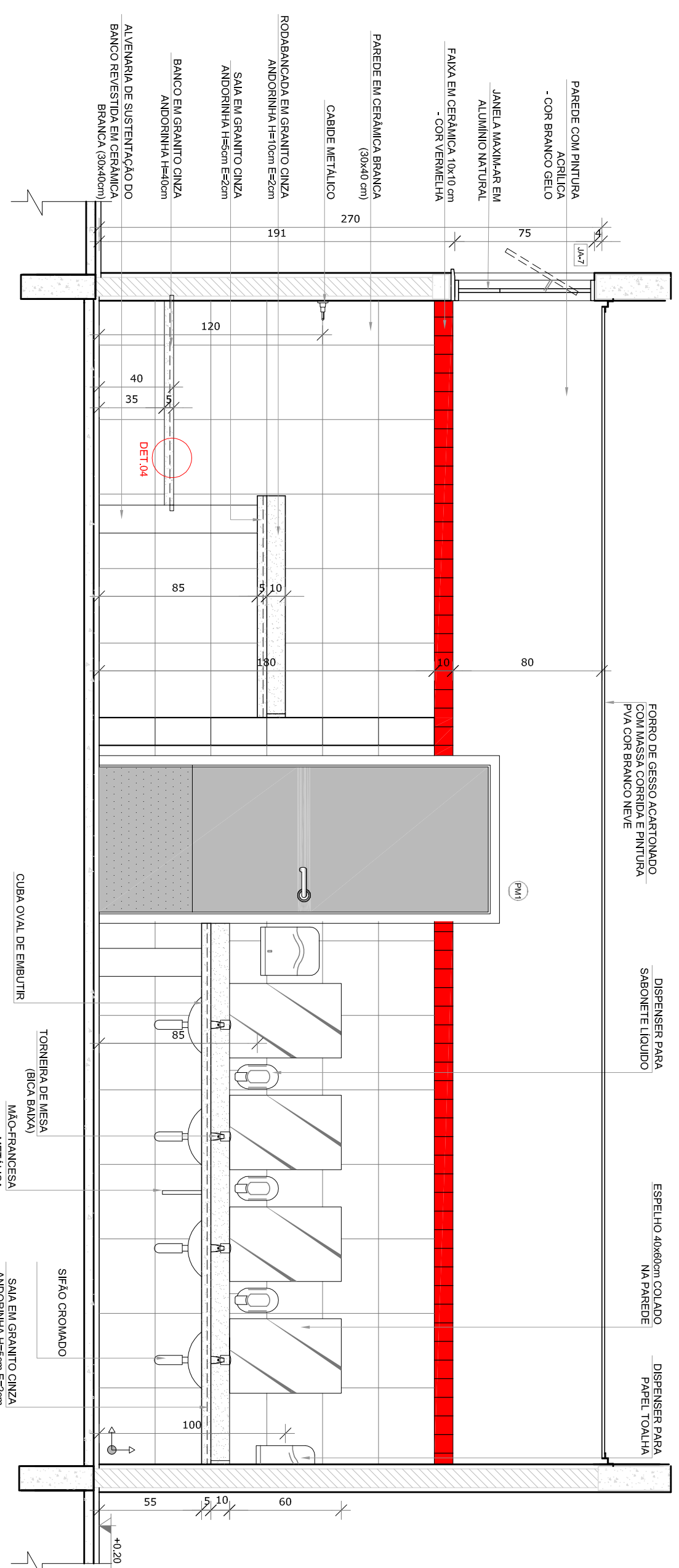

**VISTA 1**

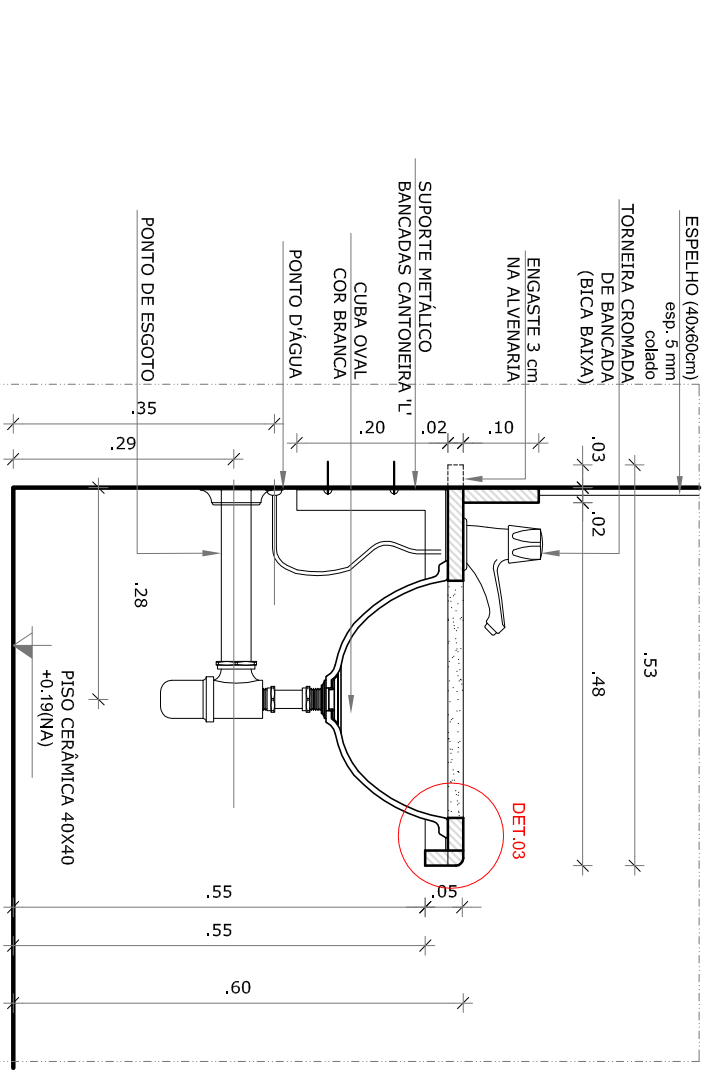

**DETALHE 1 - CORTE**  
Bancada de granito infantil Escaldr: 1/10

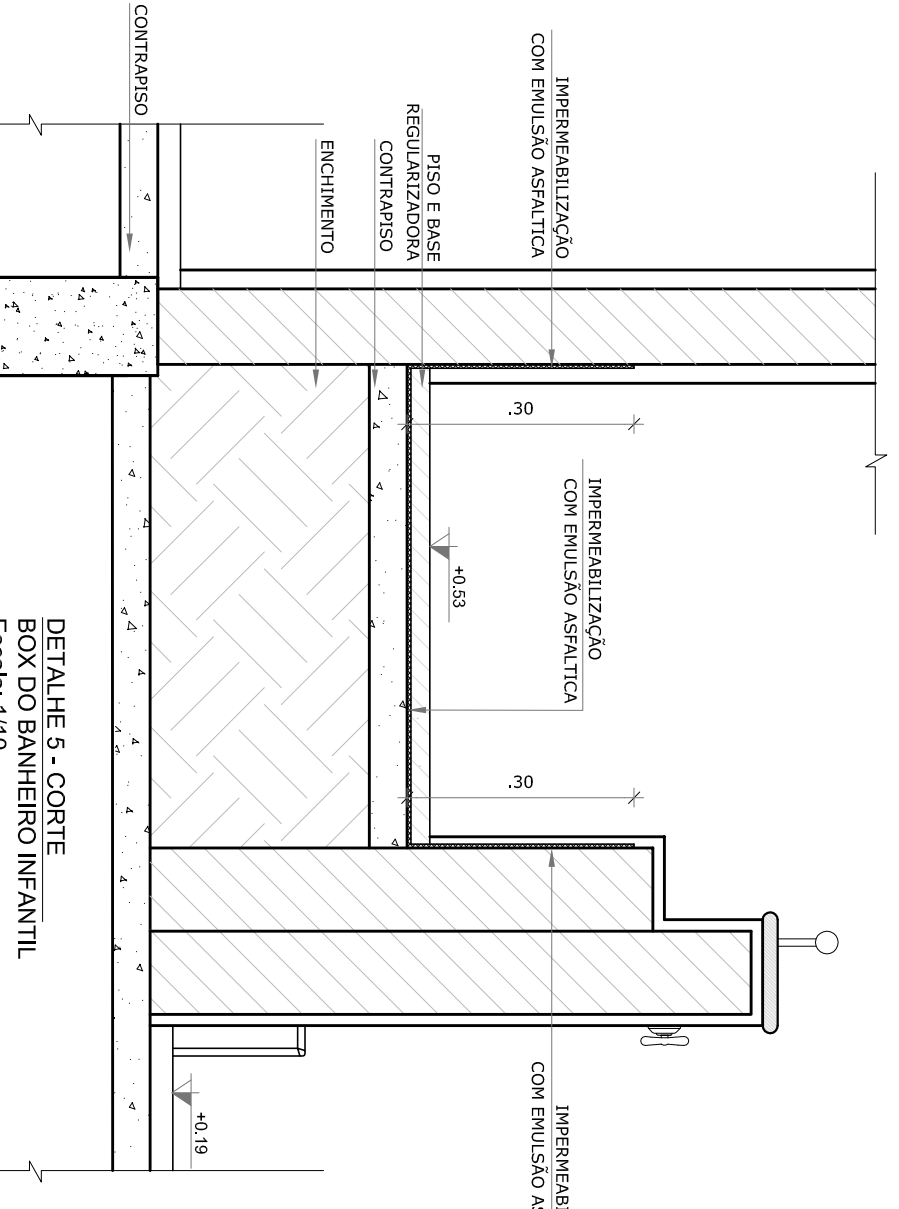

**DETALHE 5 - CORTE**  
BOX DO BANHEIRO INFANTIL Escaldr: 1/10

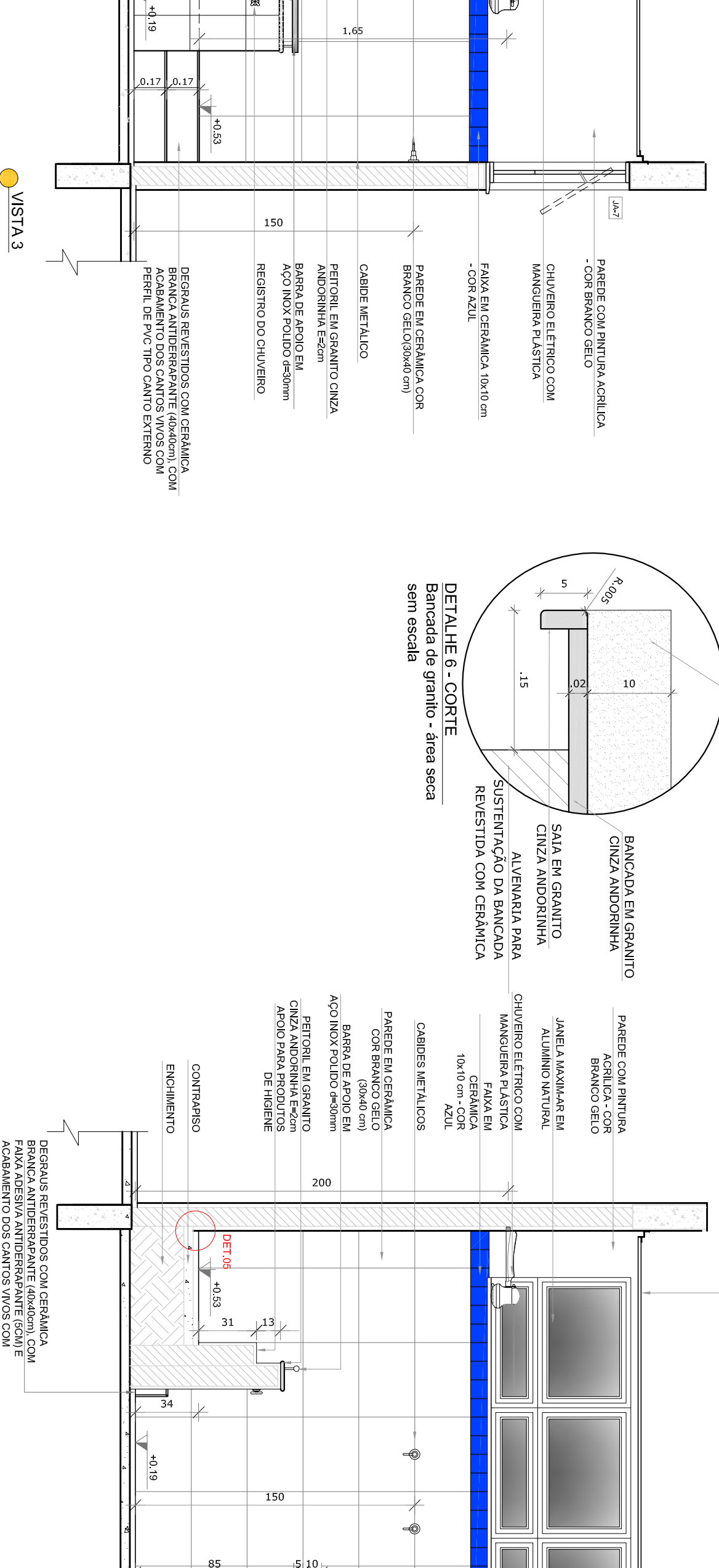

**VISTA 4**

**NOTAS**

- MEMBRAS E JANELAS EM METROS;
- VERIFICAR POSIÇÃO EXATA DOS PILARES NO PROJETO ESTRUTURAL;
- EM CASO DE CONFLITO DE INFORMAÇÕES ENTRE O PROJETO GRÁFICO E O MEMORIAL DESCRITIVO, PREVALECE A INFORMAÇÃO CONTIDA NOS DESENHOS;
- ALTERAÇÕES NESTE PROJETO SOMENTE COM AUTORIZAÇÃO EXPRESSA DO FINE

**REFERÊNCIAS:**

- PLANTAS DE QUANTITATIVOS;
- MEMORIAL DESCRITIVO E ESPECIFICAÇÕES TÉCNICAS

**LEGENDA:**

	INDICAÇÃO MURER PLANTAL CORTE		INDICAÇÃO DE VISTAS
	INDICAÇÃO DE cortes		ESPECIFICAÇÕES DE MATERIAS
	INDICAÇÃO DE FACHOS		INDICAÇÃO DE ERROS
	INDICAÇÃO DE PORTAS E JANELAS		INDICAÇÃO DE ELEMENTOS (BANCADAS, PORTAS E JANELAS)



01 - JULHO/2016 - Correção do caminho.

N.º: DATA: DESCRIÇÃO:

CONTROLE DE REVISÕES

**FUNDE** Fundação Nacional de Desenvolvimento da Educação

Ministerio da Educação

**BRASIL** GOVERNO FEDERAL

**PATRIA EDUCADORA**

**PROJETO PADRÃO - FUNDE**

PROPRIETARIO:	FUNDE
ENDEREÇO:	
MUNICÍPIO - UF:	
PROPRIETARIO	CREA
RESP. TÉCNICO	CAU
AUTOR DO PROJETO	CAU
DIFEO	CREA

**PROGRAMA PROINFÂNCIA - PROJETO TIPO 1**

**PROJETO DE ARQUITETURA**

AMPLIAÇÃO DO BLOCO B

SANIT. INFANTIL 1 E SANIT. INFANTIL 2

**ARQ**

28/35



# 1 SANITARIOS INFANTIS

## ESCALA 1/25

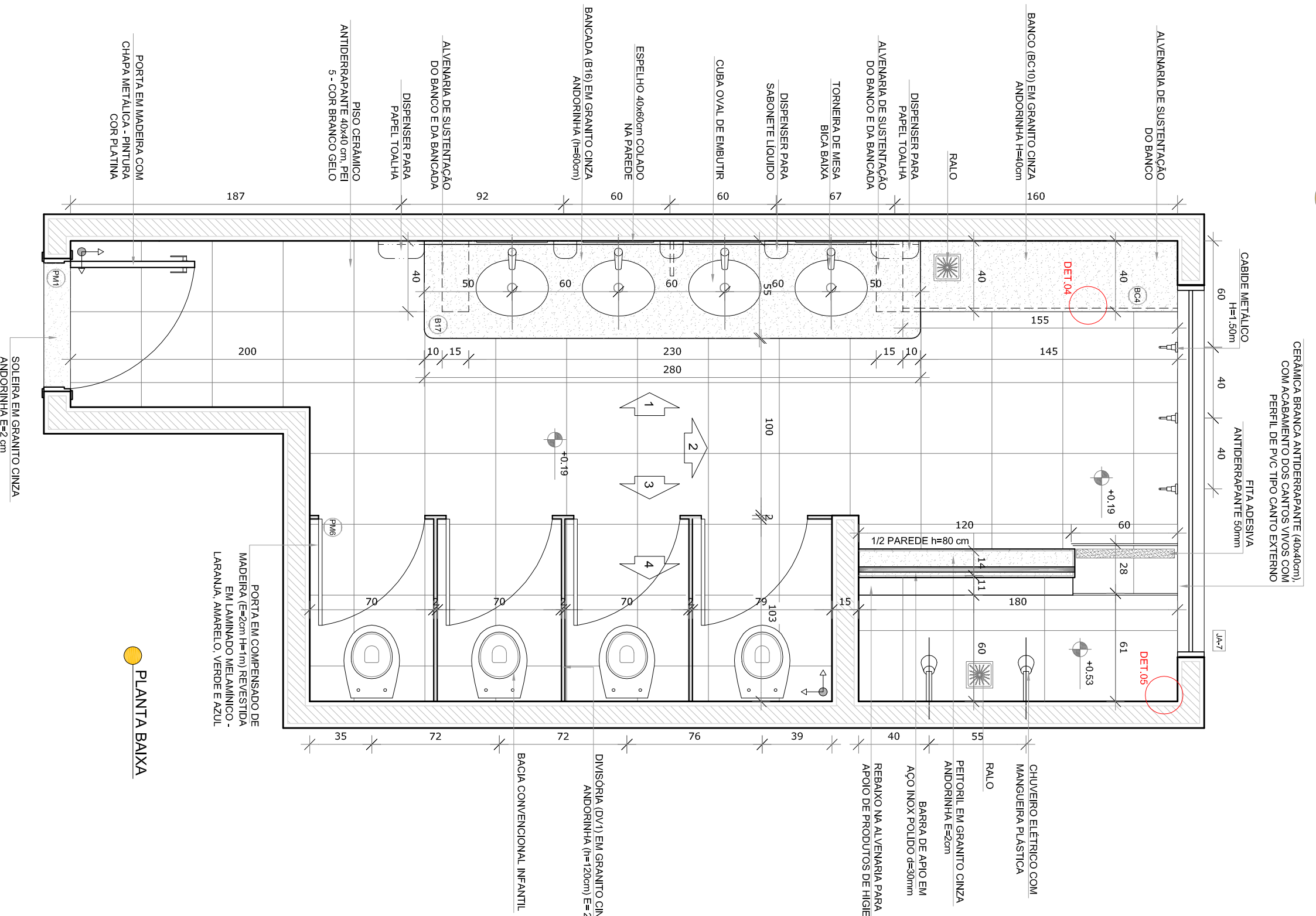

PLANTA BAIVA

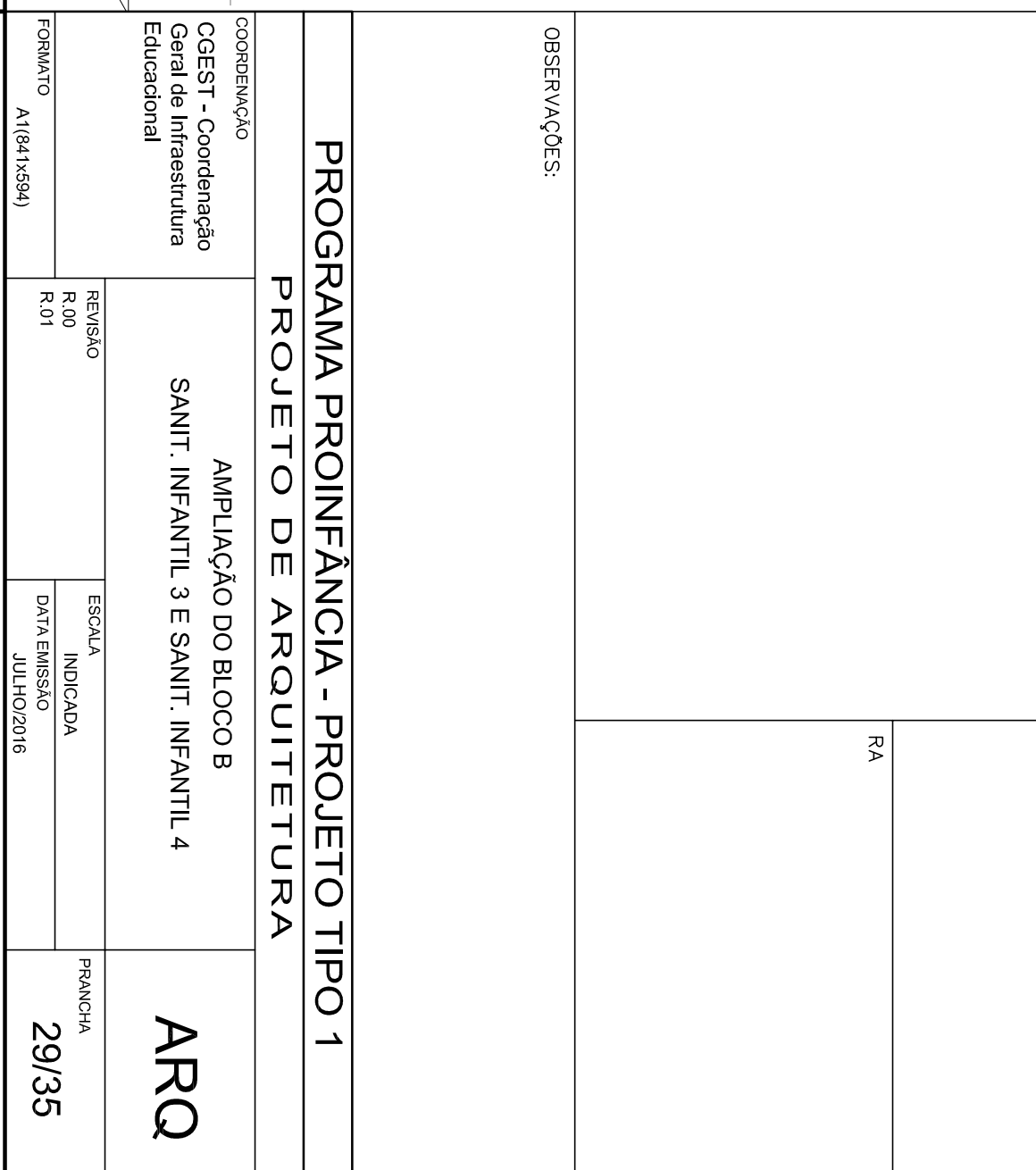
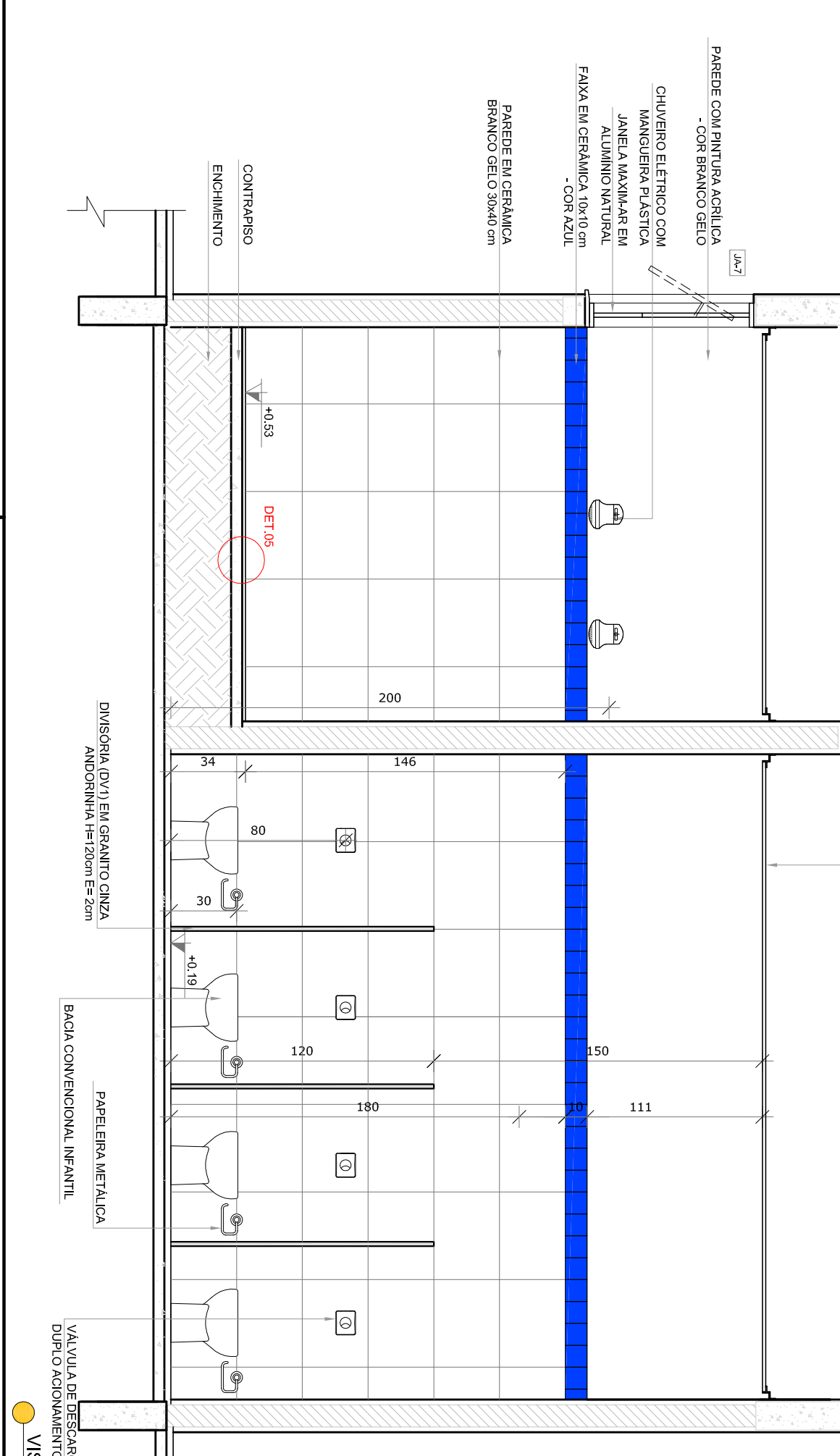
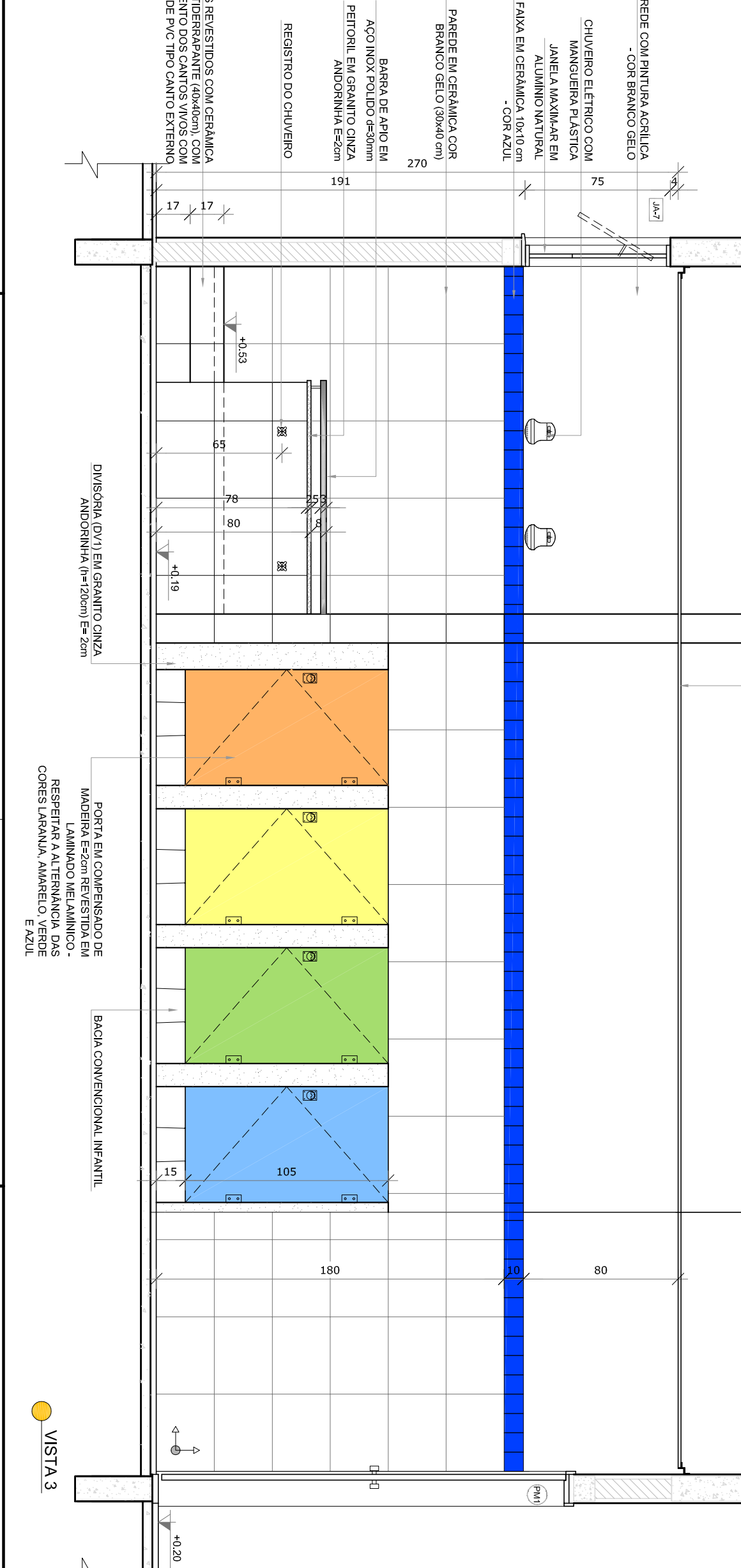
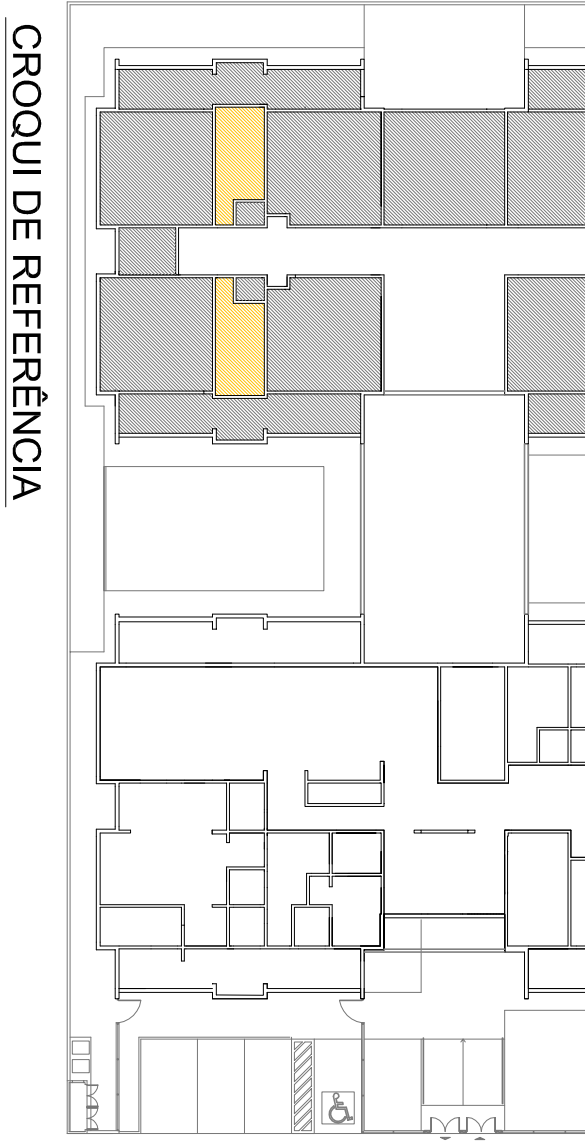
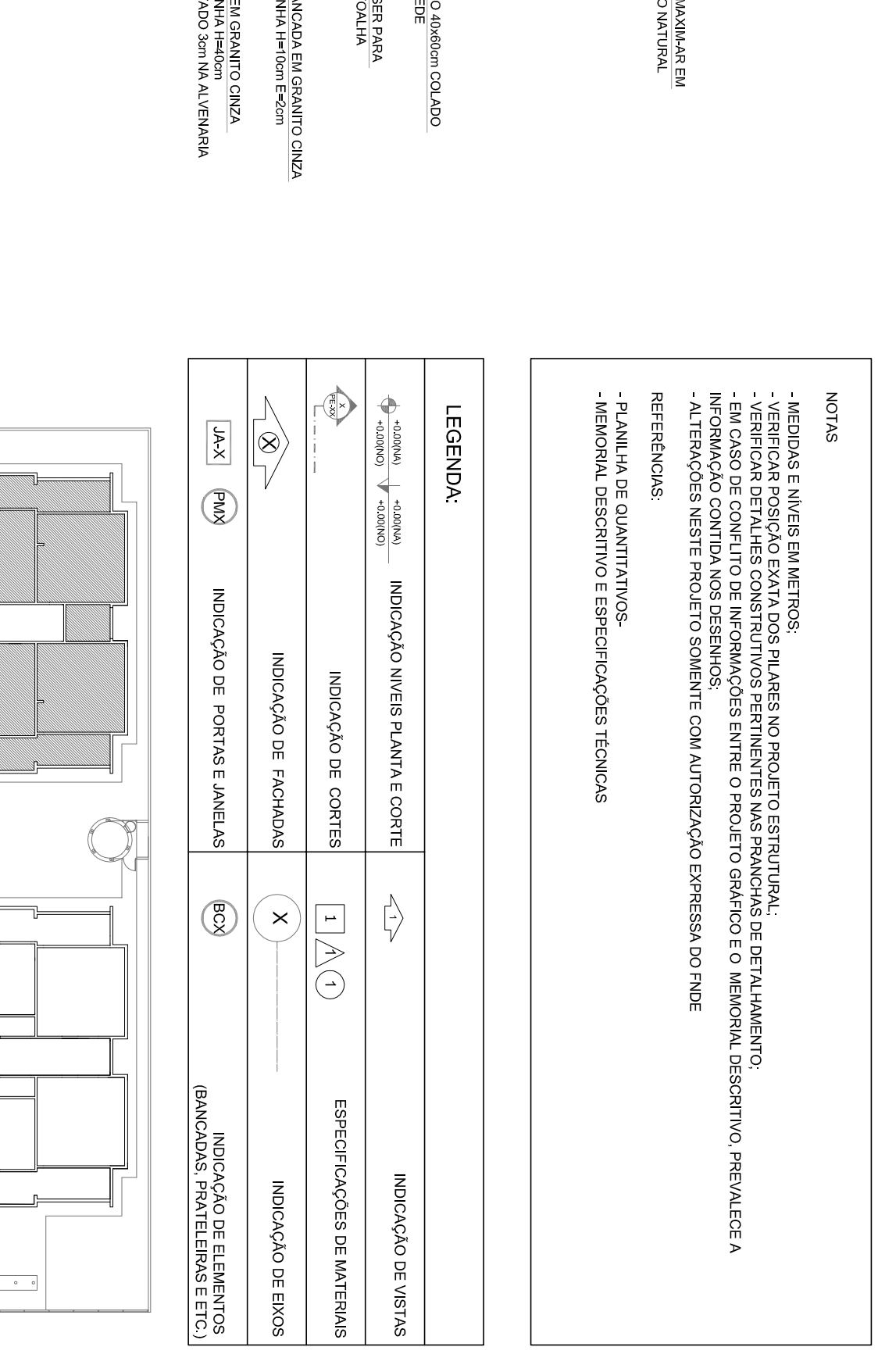
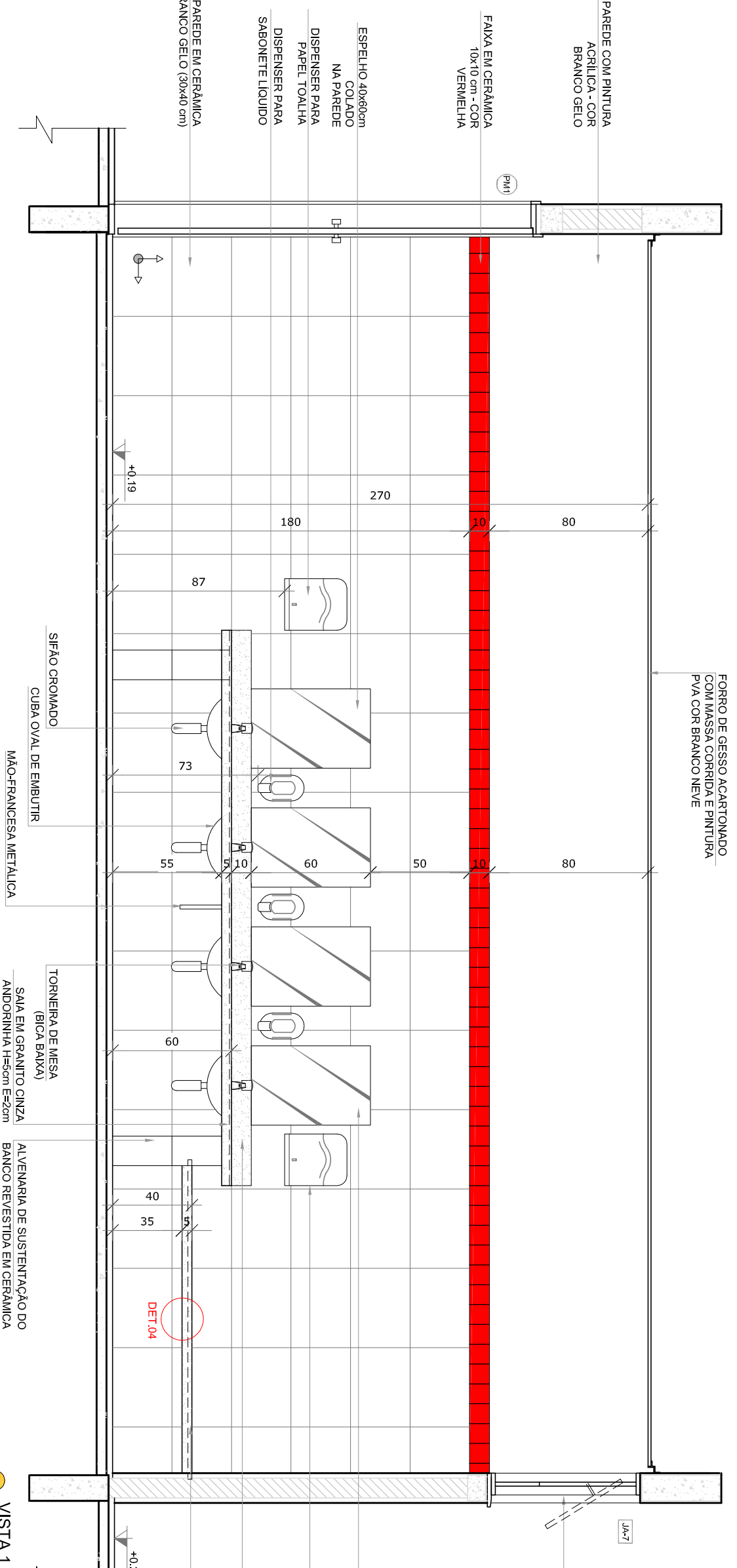
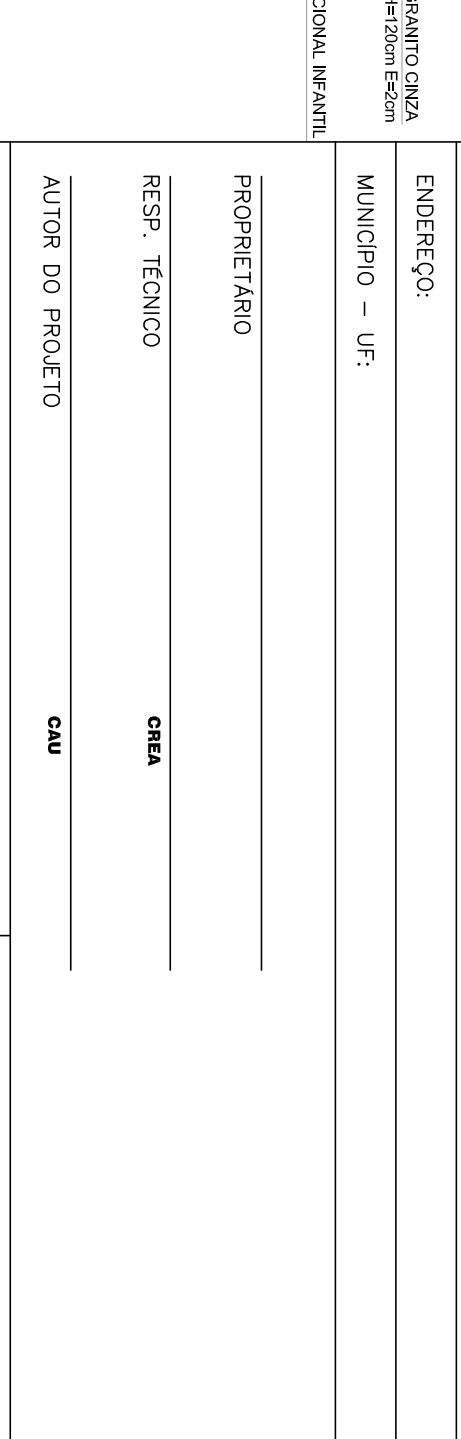
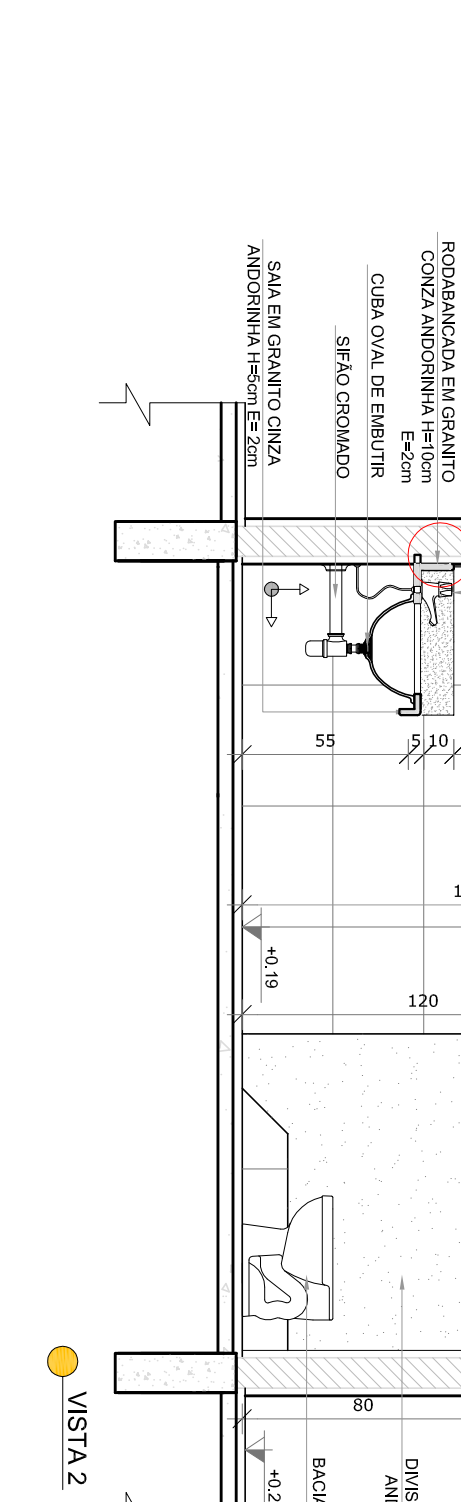
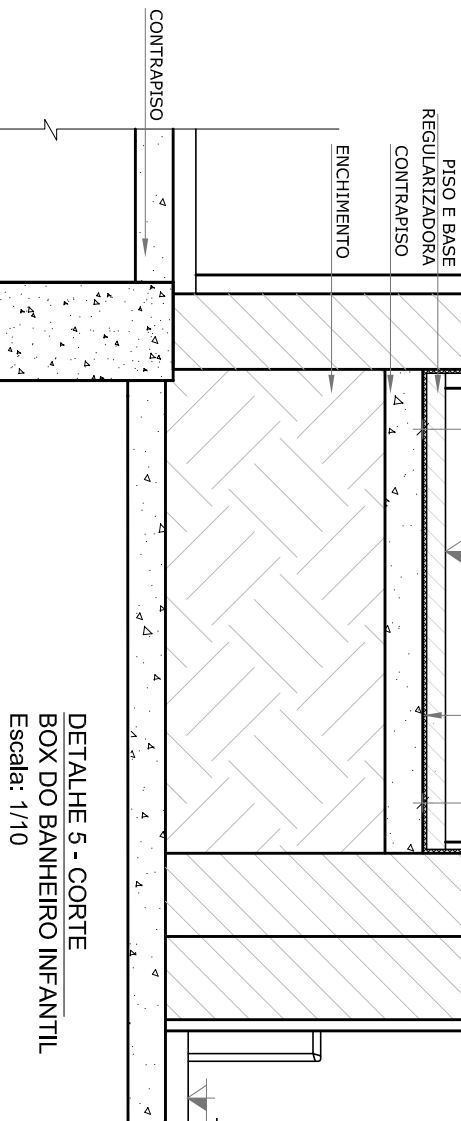
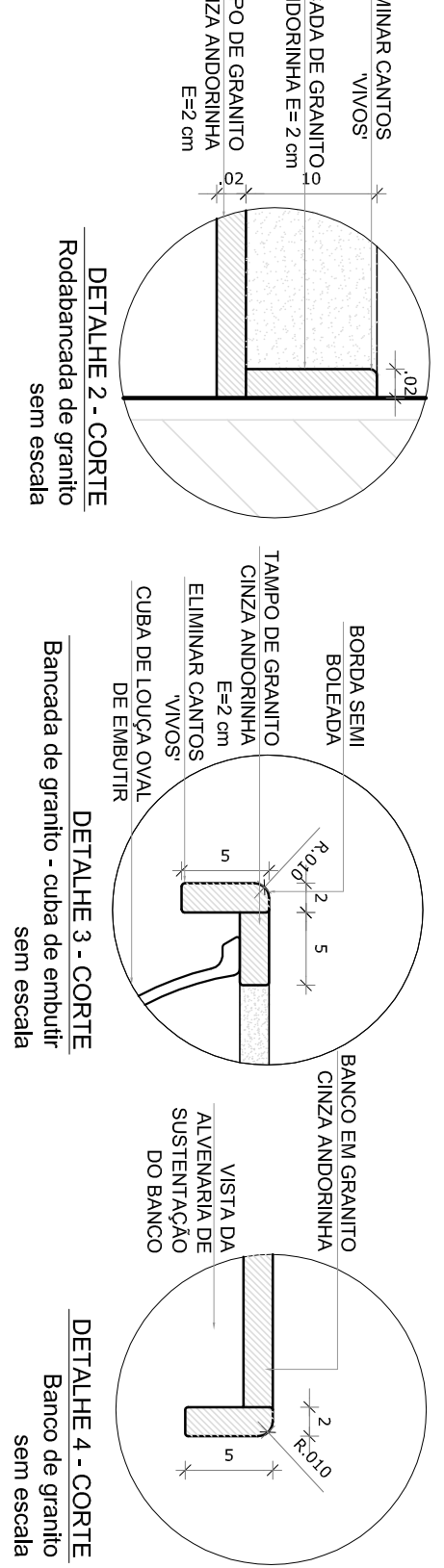

**NOTAS**

- MEDIDAS E AVISOS EM METROS.
- VERIFICAR POSIÇÃO EXATA DOS PILARES NO PROJETO ESTRUTURAL.
- EM CASO DE CONFLITO DE INFORMAÇÕES ENTRE O PROJETO GRÁFICO E O MEMORIAL DESCRITIVO, PREVALECE A INFORMAÇÃO CONTIDA NOS DESENHOS.
- ALTERAÇÕES NESTE PROJETO SOMENTE COM AUTORIZAÇÃO EXPRESSA DO FINE

**REFERÊNCIAS:**

- PLANTAS DE SANITÁRIOS
- MEMORIAL DESCRITIVO E ESPECIFICAÇÕES TÉCNICAS

**LEGENDA:**

	INDICAÇÃO MURIS PLANTAS CORTE		INDICAÇÃO DE VISTAS
	INDICAÇÃO DE cortes		ESPECIFICAÇÕES DE MATERIAS
	INDICAÇÃO DE FACHOSAS		INDICAÇÃO DE EIXOS
	INDICAÇÃO DE PORTAS E JANELAS		INDICAÇÃO DE ELEMENTOS ANDORRINA (MOLDES, PORTAS E ETC)

01	JULHO/2016	Correção do caminho.
N.º	DATA:	DESCRIÇÃO:
		CONTROLE DE REVISÕES

**PROJETO PADRÃO - FNDE**

PROPRIETÁRIO: :  
 ENDEREÇO:  
 MUNICÍPIO - UF:  
 PROPRIETÁRIO:  
 RESP. TÉCNICO:  
 AUTOR DO PROJETO:  
 DIFEO

PROGRAMA PROINFÂNCIA - PROJETO TIPO 1	RA
PROJETO DE ARQUITETURA	RA
AMPLIAÇÃO DO BLOCO B	RA
SANIT. INFANTIL 3 E SANIT. INFANTIL 4	RA
ARQ	RA
29/35	RA



**1** SANITÁRIO PNE INFANTIL  
ESCALA 1/25

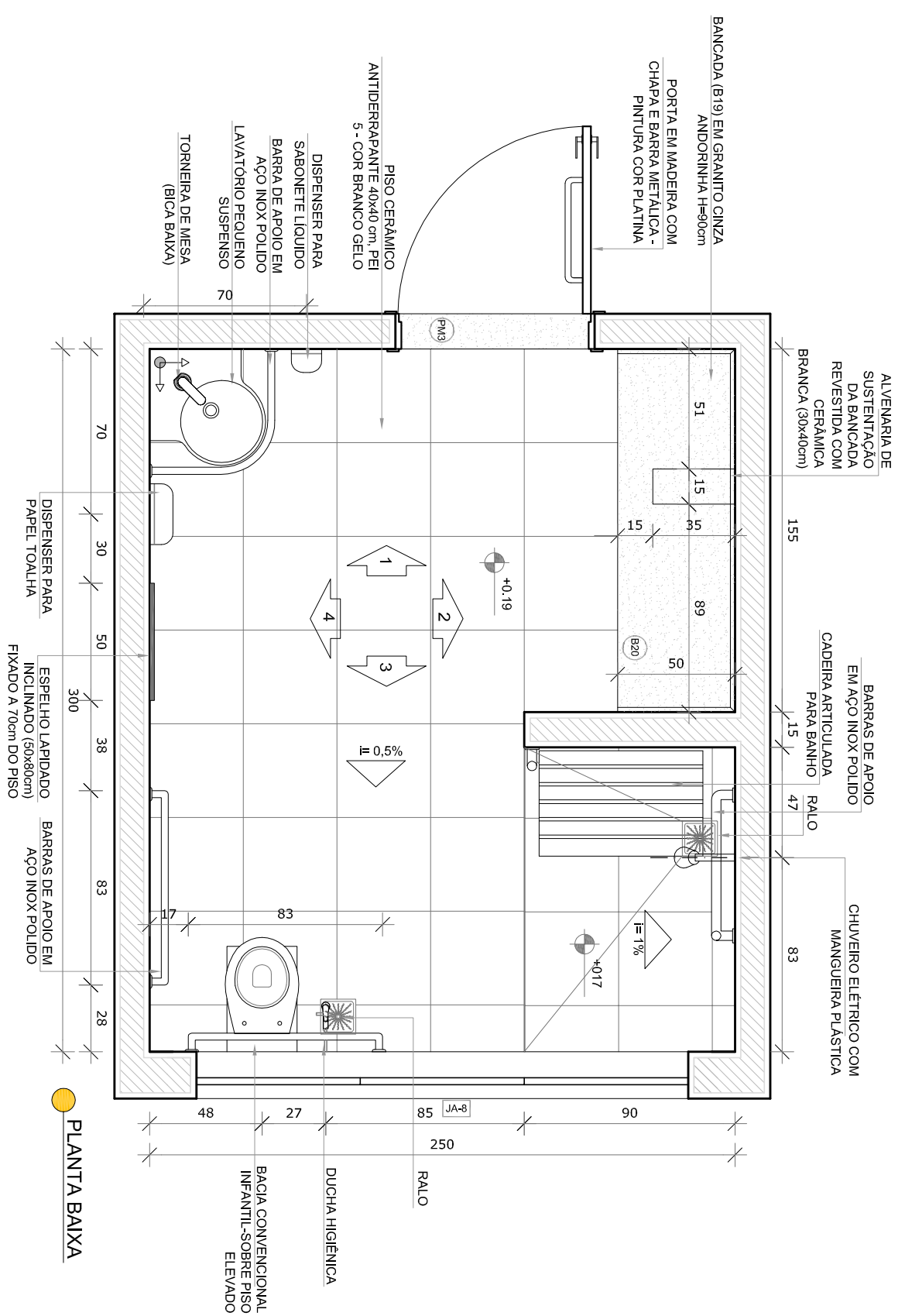

● PLANTA BAIXA

**2** SANITÁRIOS PROFESSORES  
ESCALA 1/25

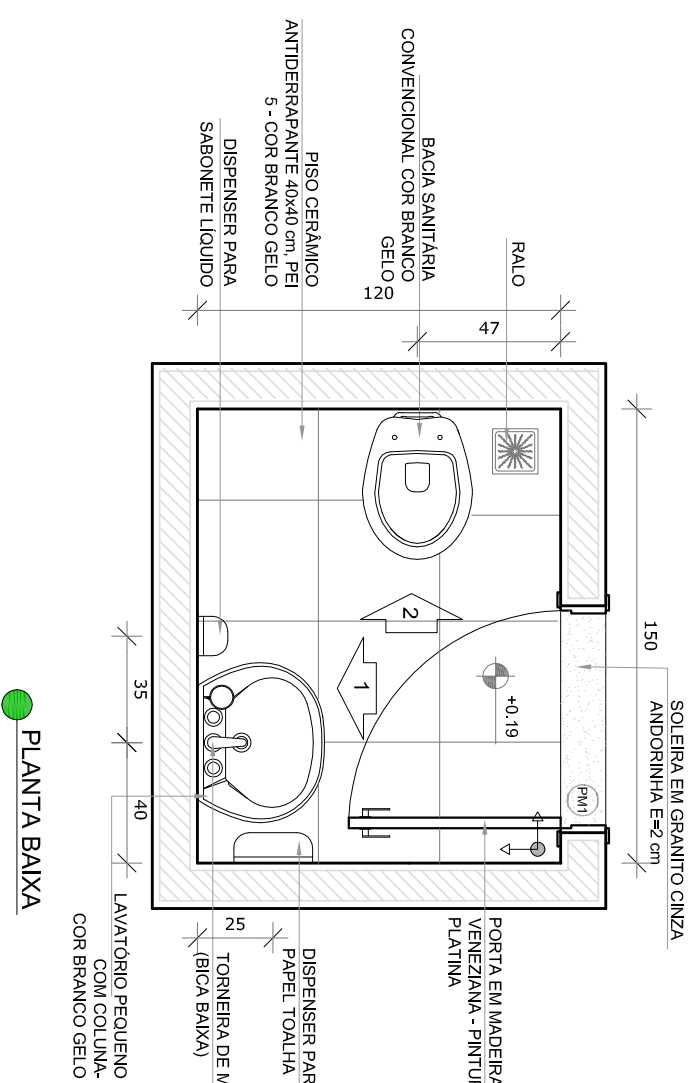

● PLANTA BAIXA

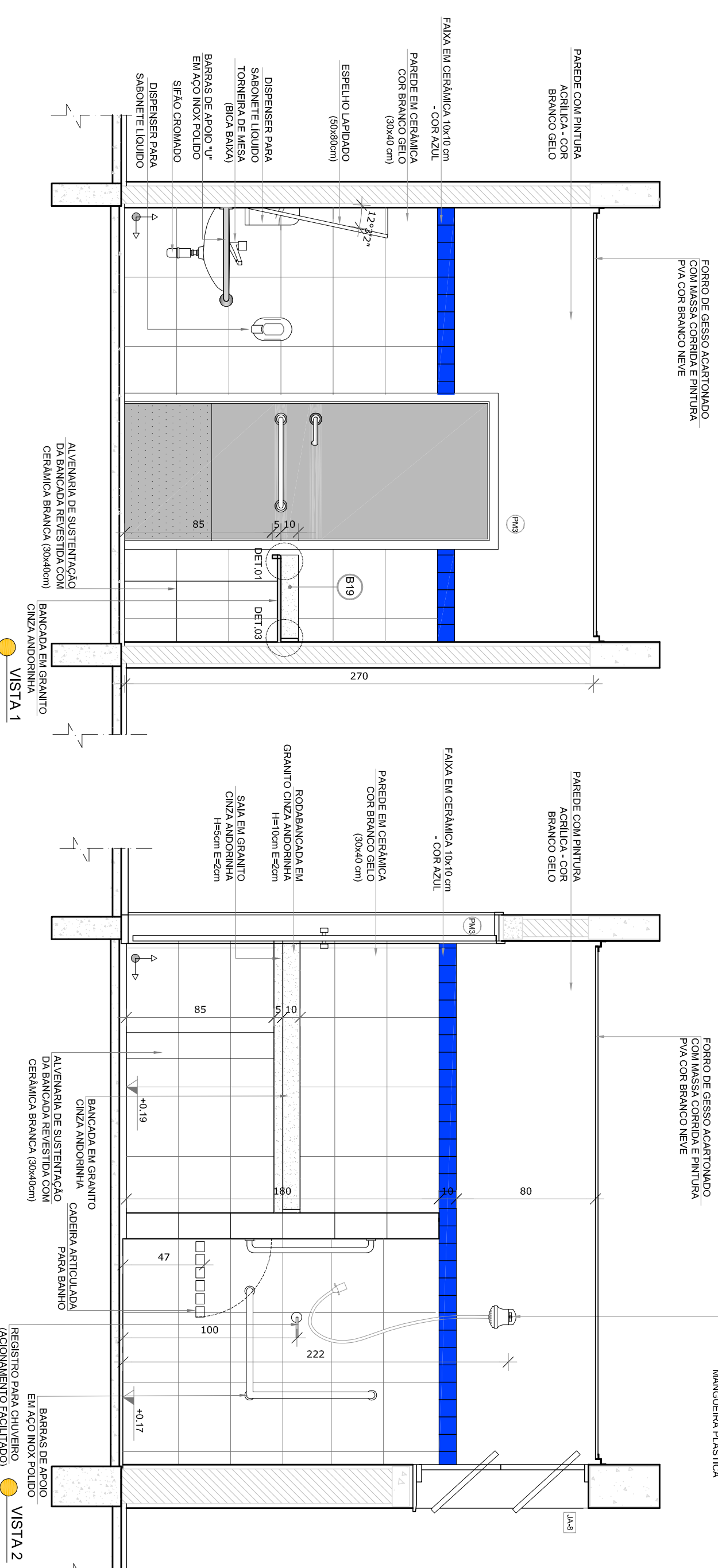

● VISTA 1

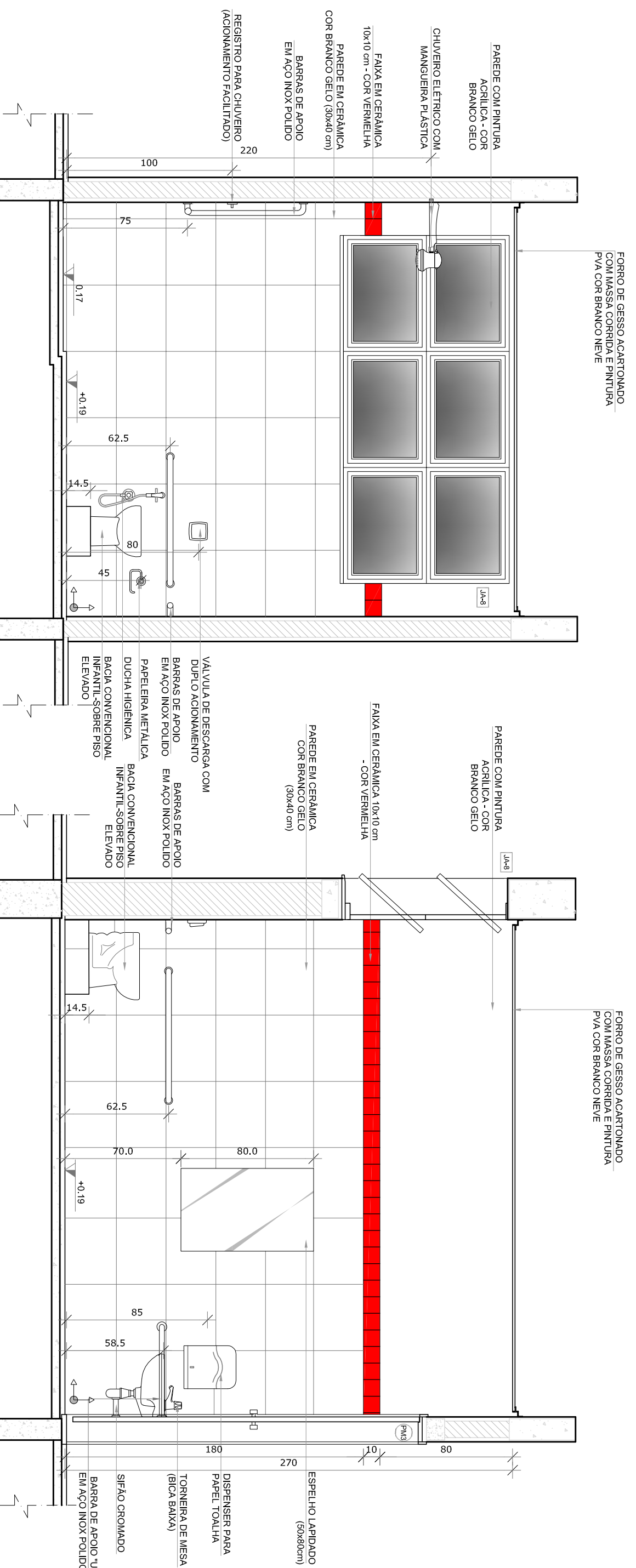

● VISTA 2

● VISTA 3

● VISTA 4

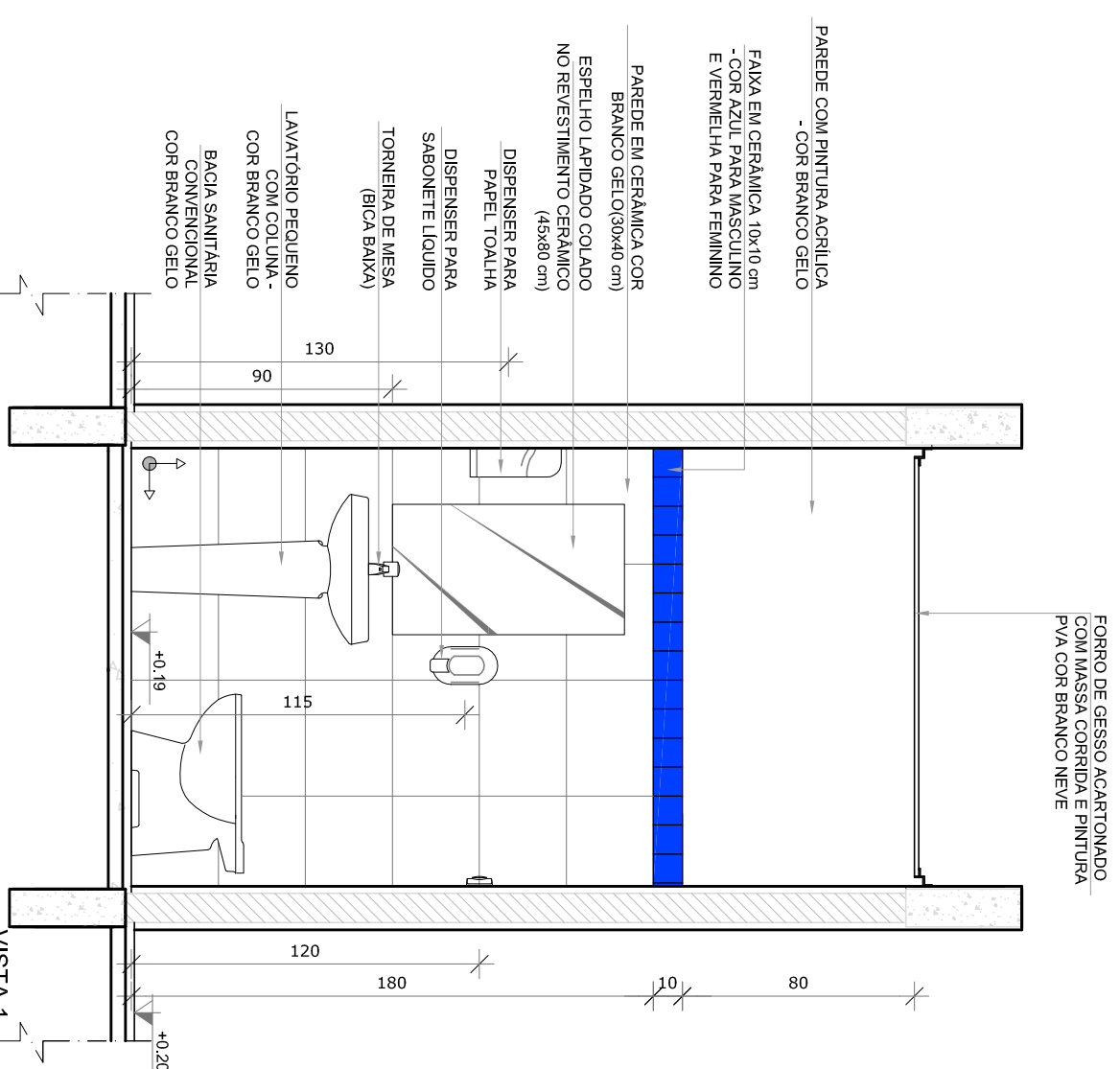

● VISTA 1

- NOTAS**
- MEDIDAS E NÍVEIS EM METROS.
  - VERIFICAR POSIÇÃO EXATA DOS PILARES NO PROJETO ESTRUTURAL.
  - EM CASO DE CONFLITO DE INFORMAÇÕES ENTRE O PROJETO GRÁFICO E O MEMORIAL DESCRITIVO, PREVALECE A INFORMAÇÃO CONTIDA NOS DESENHOS.
  - ALTERAÇÕES NESTE PROJETO SOMENTE COM AUTORIZAÇÃO EXPRESSA DO RUIE
- REFERÊNCIAS:**
- PLANTAS DE SANITÁRIOS
  - MEMORIAL DESCRITIVO E ESPECIFICAÇÕES TÉCNICAS

**LEGENDA:**

	INDICAÇÃO NÍVEL PLANTAS CORTE	INDICAÇÃO DE VISITAS
	INDICAÇÃO DE CORTES	ESPECIFICAÇÕES DE MATERIAS
	INDICAÇÃO DE FACHOS	INDICAÇÃO DE EIXOS
	INDICAÇÃO DE PORTAS E JANELAS	INDICAÇÃO DE ELEMENTOS (BANCOS, BANHEIROS E ETC.)

**CROQUI DE REFERÊNCIA**



01 - JULHO/2016 - Correção do caminho.

N.º - DATA - DESCRIÇÃO:

CONTROLE DE REVISÕES

**FNDE** *Fundo Nacional de Desenvolvimento da Educação*

Ministério da Educação

**BRASIL** GOVERNO FEDERAL

PÁTRIA EDUCADORA

**PROJETO PADRÃO - FNDE**

PROPRIETÁRIO:	
ENDEREÇO:	
MUNICÍPIO - UF:	
PROPRIETÁRIO	
RESP. TÉCNICO	CREA
AUTOR DO PROJETO	CAU
DILTO	CREA
RA	

**PROGRAMA PROINFÂNCIA - PROJETO TIPO 1**

**PROJETO DE ARQUITETURA**

AMPLIAÇÃO DO BLOCO B

SAINIT. PNE INFANTIL E SANIT. DE PROFESSORES

COSEQUENÇA

CGEST - Coordenação Geral de Infraestrutura Educacional

REVISÃO

R.00

R.01

ESCALA

1/25

DATA EMISSÃO

JULHO/2016

PRONCA

30/35



**1 SOLÁRIOS**  
ESCALA 1/25

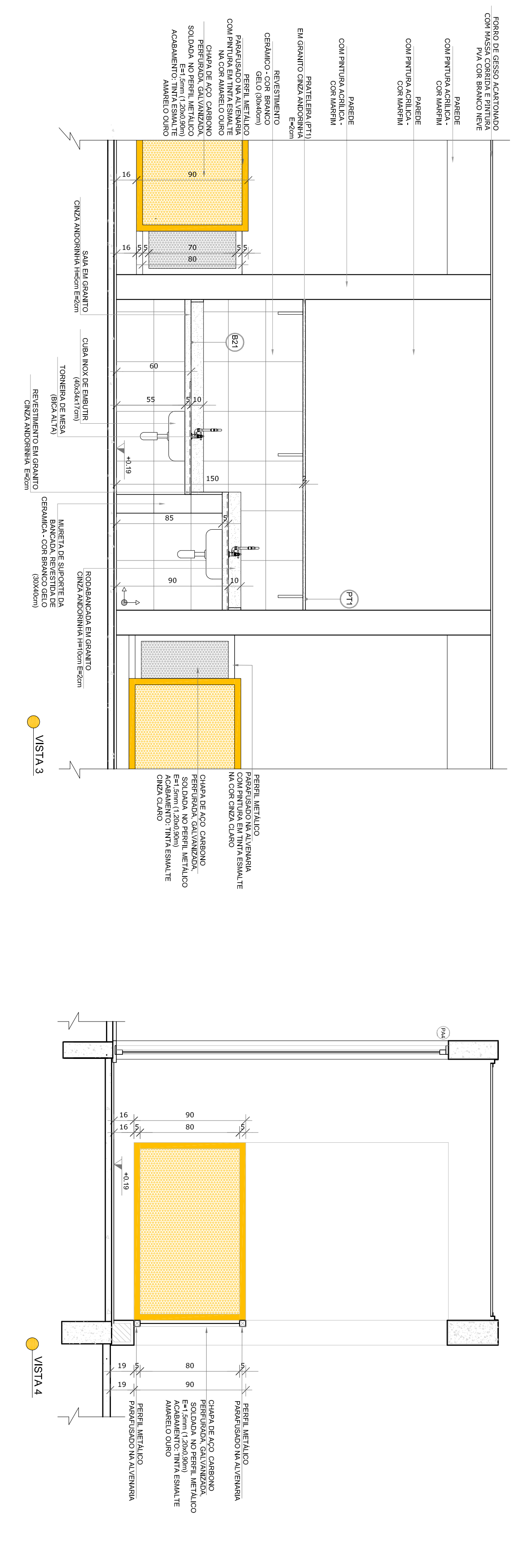
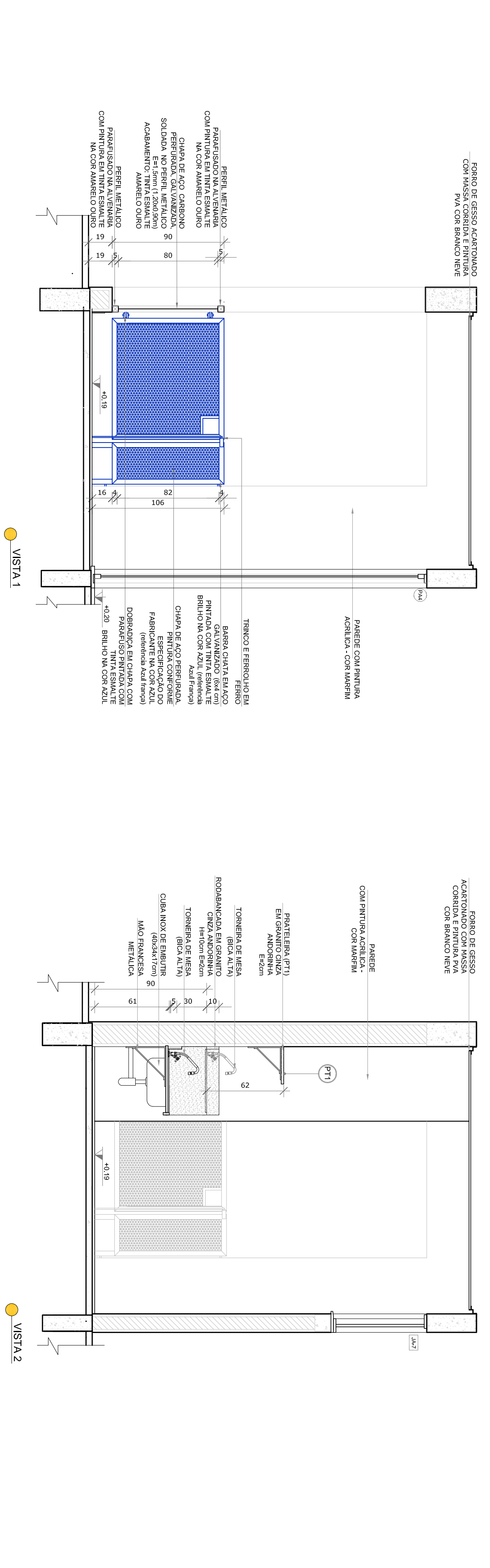
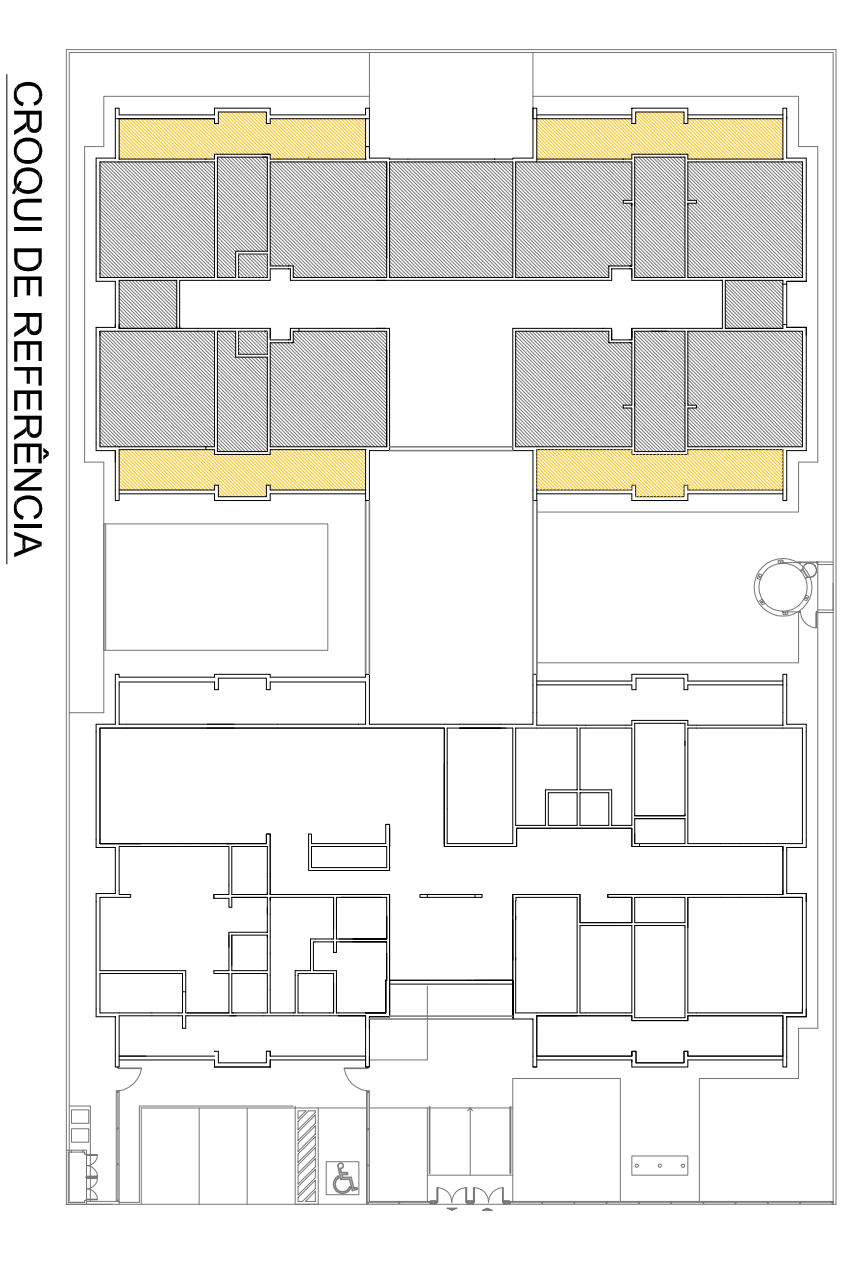
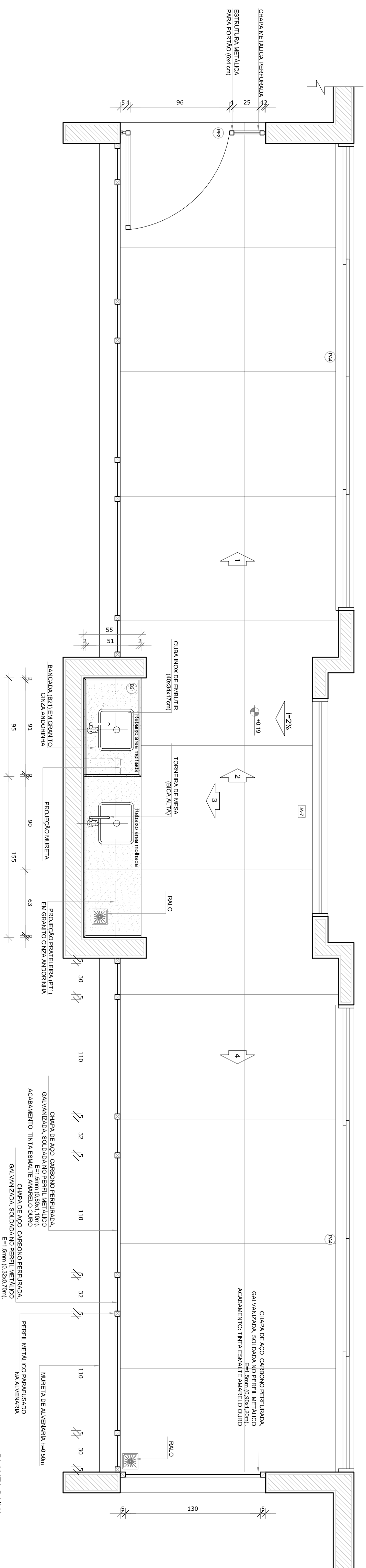

<b>GOVERNO FEDERAL</b> <b>BRASIL</b> PATRIA EDUCADORA	
<b>FUNDE</b> Fundo Nacional de Desenvolvimento da Educação	
<b>Ministério da Educação</b>	
<b>PROJETO PADRÃO - FUNDE</b>	
PROPRIETÁRIO: ENFEREIRO	RA
MUNICÍPIO - UF: PROPRIETÁRIO	CREA
RESP. TÉCNICO	CAU
AUTOR DO PROJETO	CREA
DLF0	CREA
<b>PROGRAMA PROINFÂNCIA - PROJETO TIPO 1</b> <b>PROJETO DE ARQUITETURA</b> <b>AMPLIAÇÃO DO BLOCO B</b> <b>SOLÁRIOS</b>	
COORDENADOR GEST - Coordenação Geral de Infraestrutura Educacional	<b>ARQ</b>
FORMATO A18x11,95x41	ESCALA 1/25 DATA EMISSÃO JULHO/2016 FRANCA 31/35









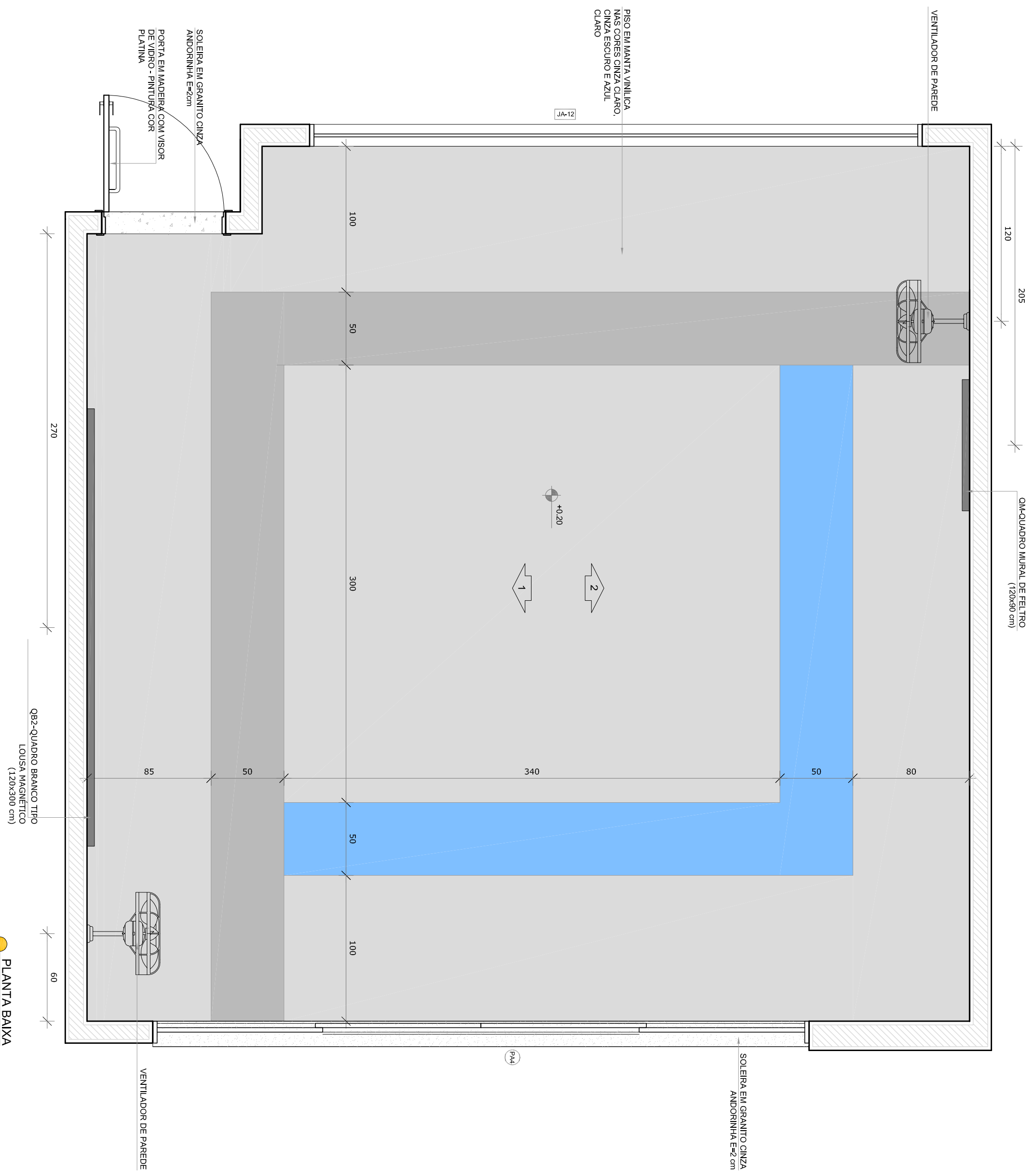

● PLANTA BAIXA

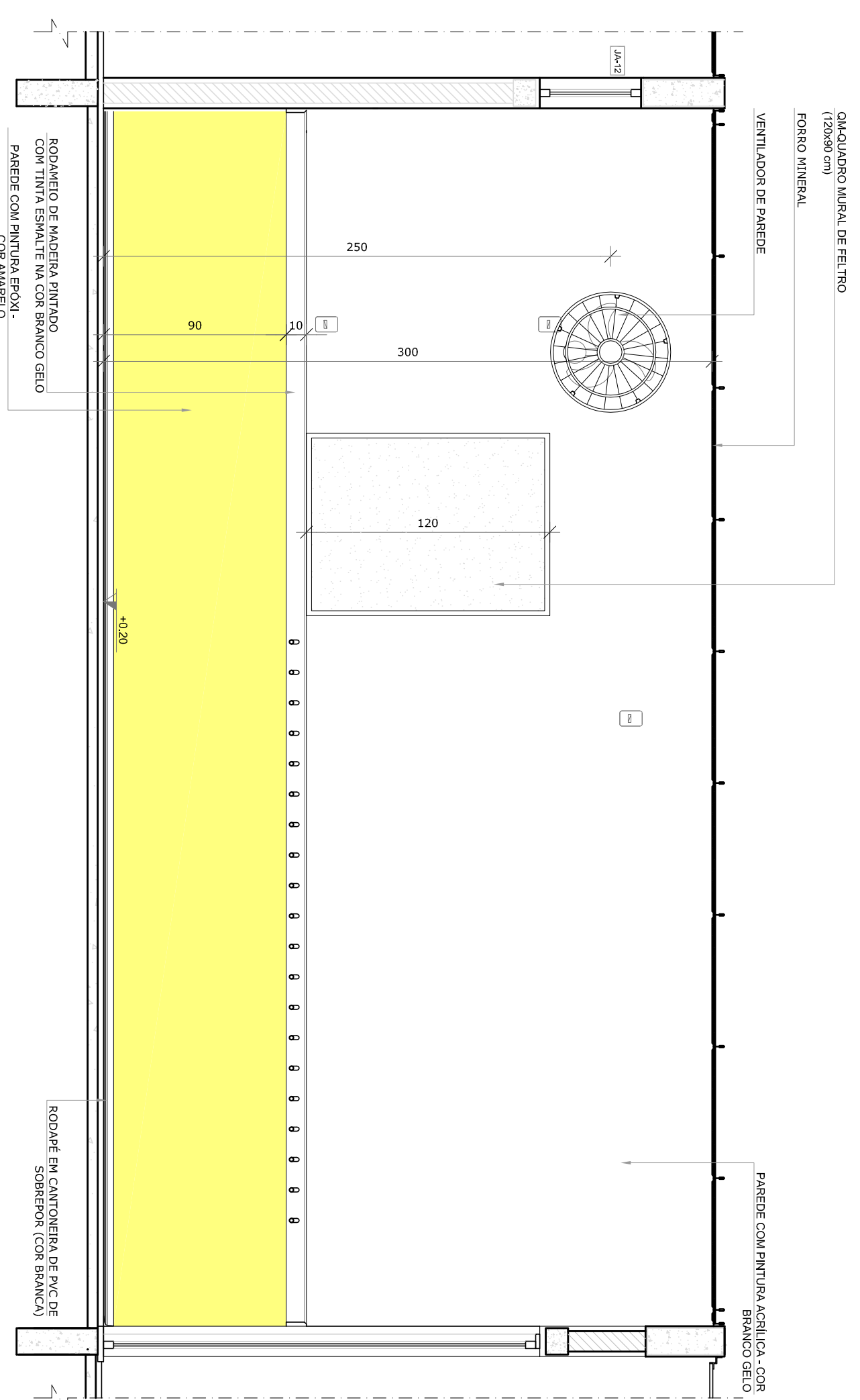

● VISTA 1

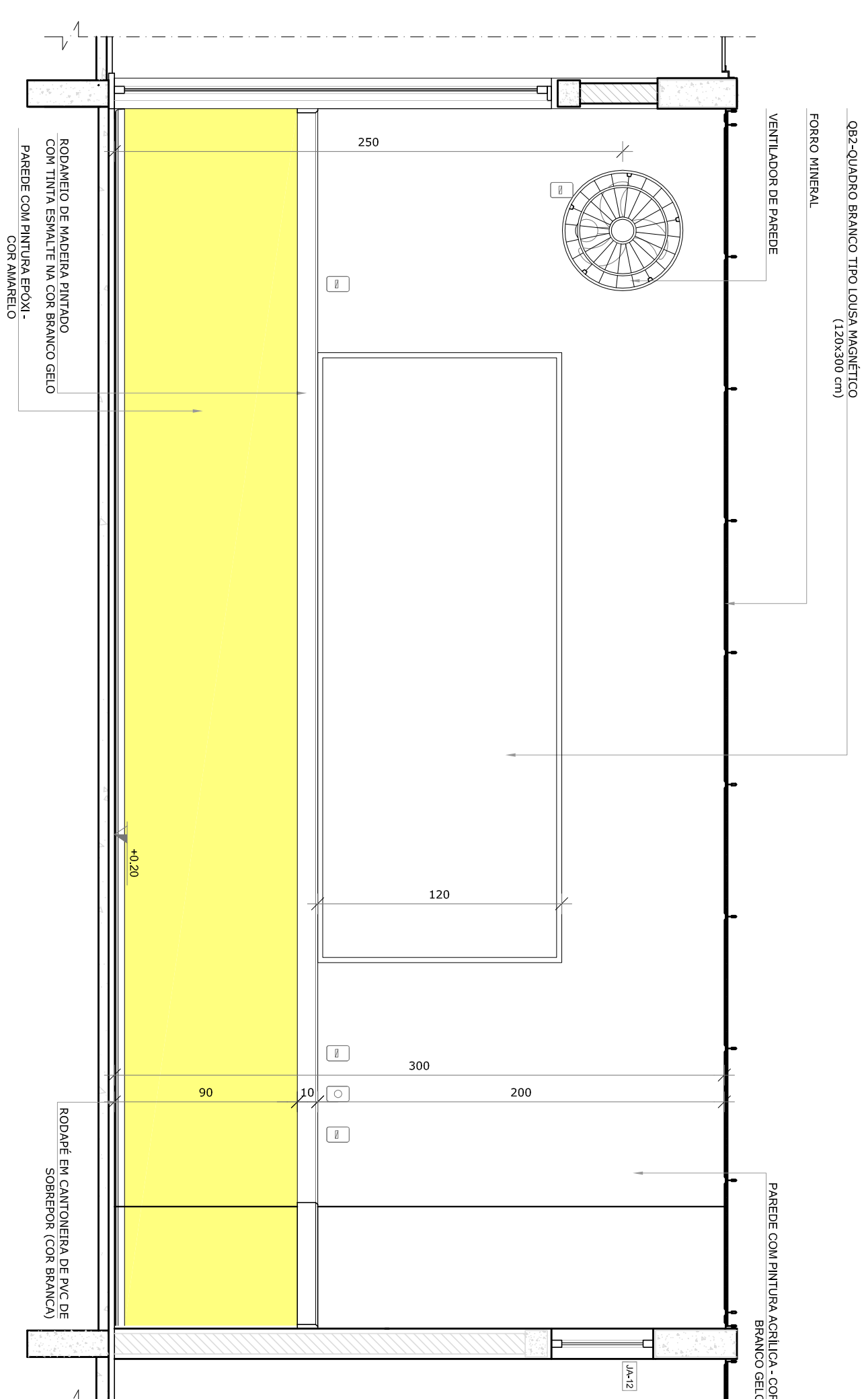

● VISTA 2

\* OBS.: CADA SALA DE AULA APRESENTA COMBINAÇÃO DIFERENTE DE CORES DE PISO E PAREDE. PARA MAIS INFORMAÇÕES, VERIFIQUE O ANEXO 02 (PALETA DE CORES) DO PROJETO. PALETA (FRANCA TIPO 1 - ANQ-PIB-CER-02\_R00) - F. PAVIMENTAÇÃO DE PISO (FRANCA TIPO 1 - ANQ-PIB-CER-09\_R00)

- NOTAS
- MEDIDAS E ANEXOS EM METROS.
  - VERIFICAR POSIÇÃO EXATA DOS PILARES NO PROJETO ESTRUTURAL.
  - VERIFICAR POSIÇÃO EXATA DOS PISOS EM PROJETO DE INSTALAÇÃO.
  - EM CASO DE CONFLITO DE INFORMAÇÕES ENTRE O PROJETO GRÁFICO E O MEMORIAL DESCRITIVO, PREVALECE A INFORMAÇÃO CONTIDA NOS DESENHOS.
  - ALTERAÇÕES NESTE PROJETO SOMENTE COM AUTORIZAÇÃO EXPRESSA DO RUIE
- REFERÊNCIAS:
- PLANTAS DE QUANTITATIVOS
  - MEMORIAL DESCRITIVO E ESPECIFICAÇÕES TÉCNICAS

LEGENDA:

	INDICAÇÃO NÍVEL PLANTA CORTE		INDICAÇÃO DE VISTAS
	INDICAÇÃO DE cortes		ESPECIFICAÇÕES DE MATERIAS
	INDICAÇÃO DE FACHOS		INDICAÇÃO DE EIXOS
	INDICAÇÃO DE PORTAS E JANELAS		INDICAÇÃO DE ELEMENTOS (BANCOS, INSTALAÇÕES E ETC.)



CROQUI DE REFERÊNCIA

01	JULHO/2016	Correção do caminho.
N.º:	DATA:	DESCRIÇÃO:
CONTROLE DE REVISÕES		

**FNDE** *Fundo Nacional de Desenvolvimento da Educação*

Ministério da Educação

**GOVERNO FEDERAL** **BRASIL** PATRIÁ EDUCADORA

PROJETO PADRÃO - FNDE

PROPRIETÁRIO: :	
ENDEREÇO:	
MUNICÍPIO - UF:	
PROPRIETÁRIO	
RESP. TÉCNICO	CREA
AUTOR DO PROJETO	CAU
DIFTO	CREA
	RA

OBSERVAÇÕES:

PROGRAMA PROINFÂNCIA - PROJETO TIPO 1			
PROJETO DE ARQUITETURA			
CONSEQUÊNCIA	AMPLIAÇÃO DO BLOCO B	ESCALA	FRANCA
CGEST - Coordenação Geral de Infraestrutura Educacional	SALAS PRÉ-ESCOLA 1, 2, 3 E 4	1/25	34/35
FORMATO	A18x11,95x9	DATA EMISSÃO	JULHO/2016
REVISÃO	R.00		
	R.01		



**1 SALA MULTIFUNÇÃO**  
ESCALA 1/25

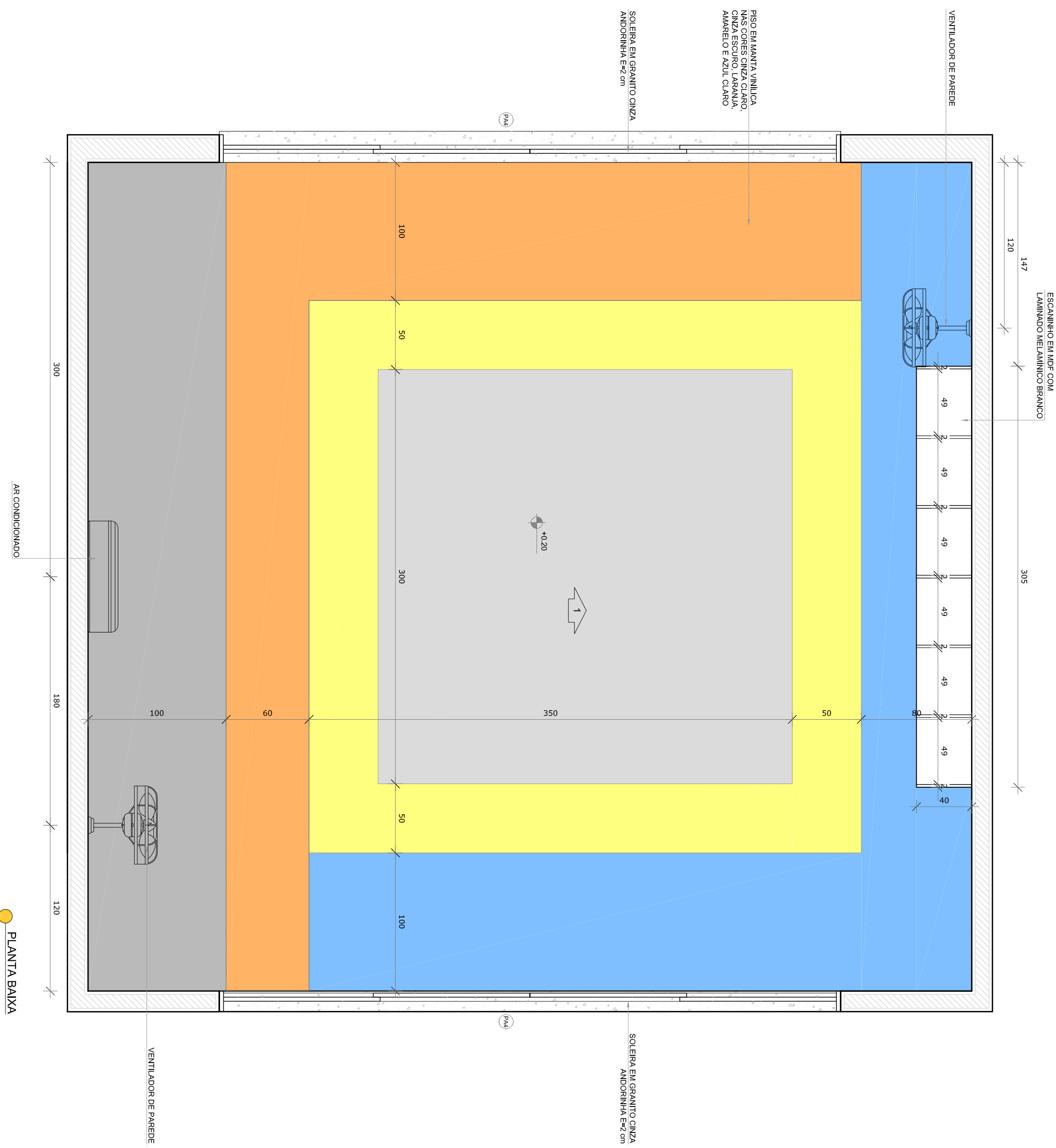

\*NOTA: CADA SALA DE ALTA ANEXADA, COMPREENDE PRESENTE DE COZES DE PISO E PAREDE PARA A EXECUÇÃO DEVERÃO SER OBSERVADAS AS INDICAÇÕES DE REGISTROS NA PLANTA BAIXA (PRANCHIA TPO1 - 4RQ-15-B-GER-02, 200) - E PAGINAÇÃO DE PISO (PRANCHIA TPO1 - 4RQ-15B-GER-03, 200)

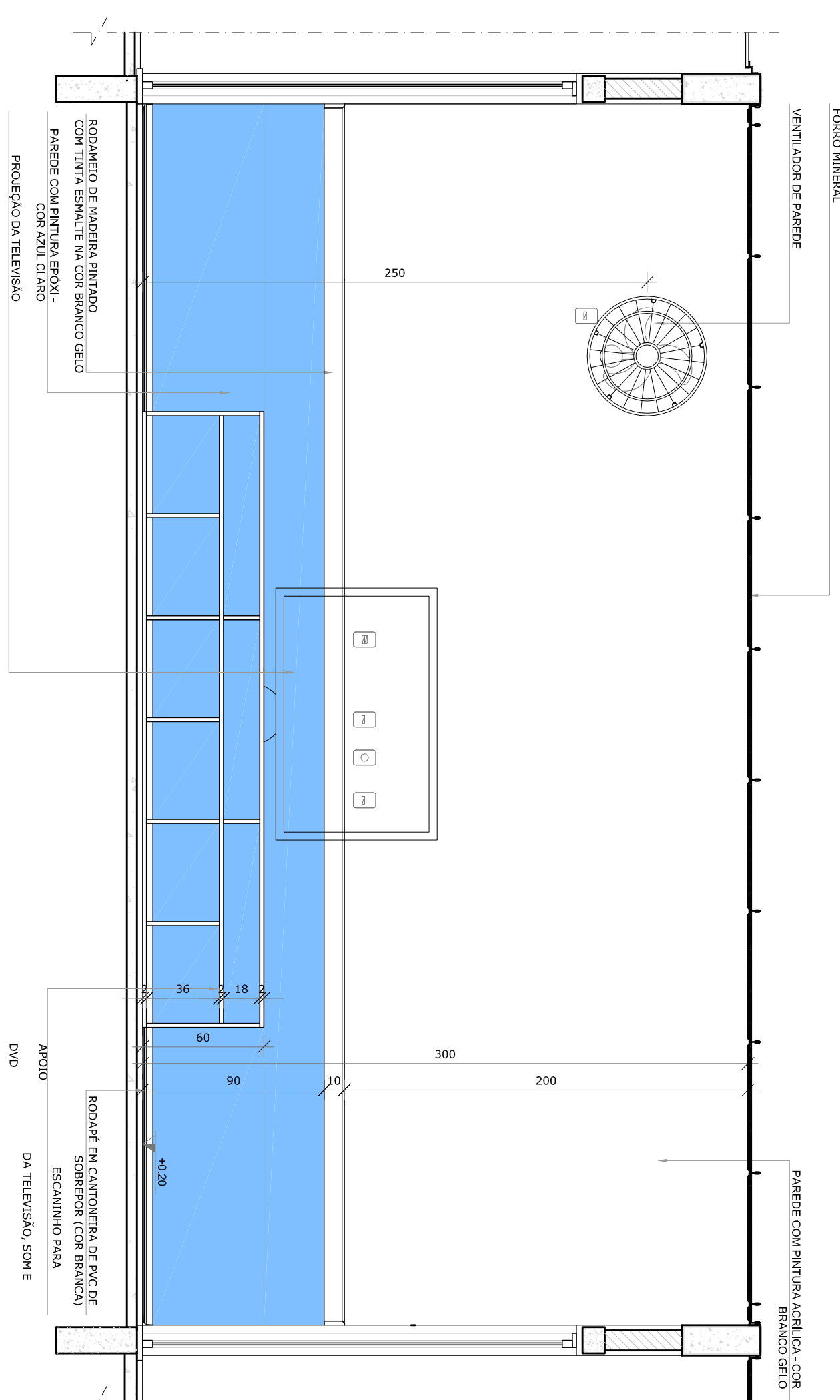

- NOTAS**
- MEMORIAS E ANEXOS EM METROS.
  - VERIFICAR POSIÇÃO EXATA DOS PILARES NO PROJETO ESTRUTURAL.
  - EM CASO DE CONFLITO DE INFORMAÇÕES ENTRE O PROJETO GRÁFICO E O MEMORIAL DESCRITIVO, PREVALECE A INFORMAÇÃO CONTIDA NOS DESENHOS.
  - ALTERAÇÕES NESTE PROJETO SOMENTE COM AUTORIZAÇÃO EXPRESSA DO RUIE
- REFERÊNCIAS:**
- PLANTAS DE QUANTITATIVOS
  - MEMORIAL DESCRITIVO E ESPECIFICAÇÕES TÉCNICAS

**LEGENDA:**

	INDICAÇÃO NÍVEL PLANTAS CORTE		INDICAÇÃO DE VISTAS
	INDICAÇÃO DE CORTES		ESPECIFICAÇÕES DE MATERIAS
	INDICAÇÃO DE FACHOS		INDICAÇÃO DE EIXOS
	INDICAÇÃO DE PORTAS E JANELAS		INDICAÇÃO DE ELEMENTOS (BANCOS, INTELÉCTOS E ETC.)

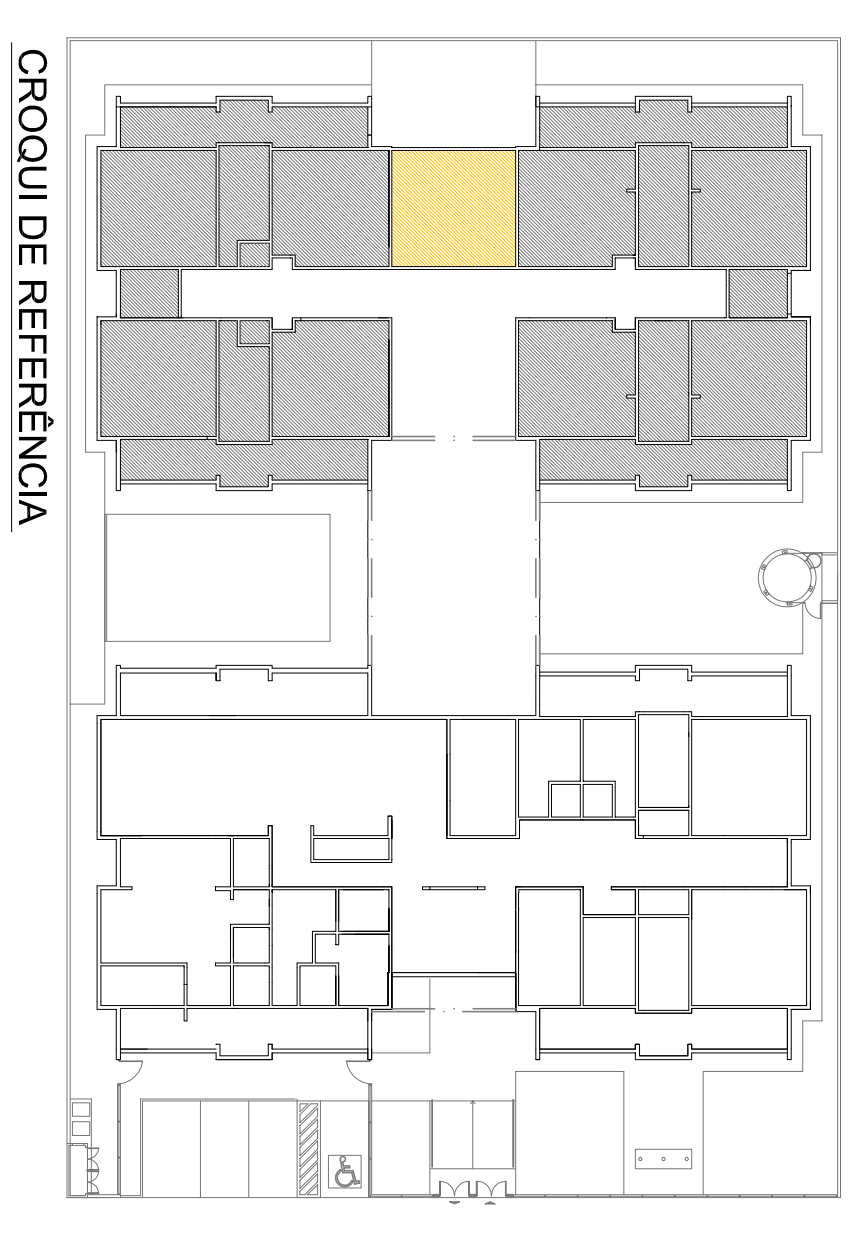

01 JULHO/2016 Correção do caminho.  
N.º DATA: DESCRIÇÃO:  
CONTRÔLE DE REVISÕES



**PROJETO PADRÃO - FNDE**

PROPRIETÁRIO: \_\_\_\_\_  
ENDEREÇO: \_\_\_\_\_  
MUNICÍPIO - UF: \_\_\_\_\_  
PROPRIETÁRIO: \_\_\_\_\_  
RESP. TÉCNICO: \_\_\_\_\_ CREA \_\_\_\_\_  
AUTOR DO PROJETO: \_\_\_\_\_ CAD \_\_\_\_\_  
DIFLO \_\_\_\_\_ CREA \_\_\_\_\_

RA \_\_\_\_\_

OBSERVAÇÕES:

**PROGRAMA PROINFÂNCIA - PROJETO TIPO 1**  
**PROJETO DE ARQUITETURA**

CONSEQUÊNCIA	AMPLIAÇÃO DO BLOCO B	PRANCHIA
CGEST - Coordenação Geral de Infraestrutura Educacional	SALA MULTIFUNÇÃO	35/35
FORMATO: A1R4(1594)	ESCALA: 1/25	DATA EMISSÃO: JULHO/2016
REVISÃO: R.00	REVISÃO: R.01	PRANCHIA: 35/35















**NOTAS**

- MEDIDA E NÍVELS EM METROS
- VERIFICAR DETALHES CONSTRUTIVOS FERRENTES NAS PAREDES DE DETALHAMENTO.
- EM CASO DE CONFLITO DE INFORMAÇÕES ENTRE O PROJETO GRÁFICO E O MEMORIAL DESCRITIVO, PREVALECE A INFORMAÇÃO CONTIDA NAS DESENHAS.
- APLICAÇÃO DE REVESTIMENTOS EM PAREDES DE DETALHAMENTO:
  - 1 - REVESTIMENTO EM GESSO
  - 2 - REVESTIMENTO EM TINTA ESMALETE
  - 3 - REVESTIMENTO EM TINTA ESMALETE COM BRANCO DELEO
  - 4 - REVESTIMENTO EM TINTA ESMALETE COM BRANCO DELEO COM BRANCO DELEO
  - 5 - REVESTIMENTO EM TINTA ESMALETE COM BRANCO DELEO COM BRANCO DELEO
  - 6 - REVESTIMENTO EM TINTA ESMALETE COM BRANCO DELEO COM BRANCO DELEO
  - 7 - REVESTIMENTO EM TINTA ESMALETE COM BRANCO DELEO COM BRANCO DELEO
  - 8 - REVESTIMENTO EM TINTA ESMALETE COM BRANCO DELEO COM BRANCO DELEO
  - 9 - REVESTIMENTO EM TINTA ESMALETE COM BRANCO DELEO COM BRANCO DELEO
  - 10 - REVESTIMENTO EM TINTA ESMALETE COM BRANCO DELEO COM BRANCO DELEO
  - 11 - REVESTIMENTO EM TINTA ESMALETE COM BRANCO DELEO COM BRANCO DELEO
  - 12 - REVESTIMENTO EM TINTA ESMALETE COM BRANCO DELEO COM BRANCO DELEO
  - 13 - REVESTIMENTO EM TINTA ESMALETE COM BRANCO DELEO COM BRANCO DELEO
  - 14 - REVESTIMENTO EM TINTA ESMALETE COM BRANCO DELEO COM BRANCO DELEO
  - 15 - REVESTIMENTO EM TINTA ESMALETE COM BRANCO DELEO COM BRANCO DELEO
  - 16 - REVESTIMENTO EM TINTA ESMALETE COM BRANCO DELEO COM BRANCO DELEO
  - 17 - REVESTIMENTO EM TINTA ESMALETE COM BRANCO DELEO COM BRANCO DELEO
  - 18 - REVESTIMENTO EM TINTA ESMALETE COM BRANCO DELEO COM BRANCO DELEO
  - 19 - REVESTIMENTO EM TINTA ESMALETE COM BRANCO DELEO COM BRANCO DELEO
  - 20 - REVESTIMENTO EM TINTA ESMALETE COM BRANCO DELEO COM BRANCO DELEO
  - 21 - REVESTIMENTO EM TINTA ESMALETE COM BRANCO DELEO COM BRANCO DELEO
  - 22 - REVESTIMENTO EM TINTA ESMALETE COM BRANCO DELEO COM BRANCO DELEO
  - 23 - REVESTIMENTO EM TINTA ESMALETE COM BRANCO DELEO COM BRANCO DELEO
  - 24 - REVESTIMENTO EM TINTA ESMALETE COM BRANCO DELEO COM BRANCO DELEO
  - 25 - REVESTIMENTO EM TINTA ESMALETE COM BRANCO DELEO COM BRANCO DELEO
  - 26 - REVESTIMENTO EM TINTA ESMALETE COM BRANCO DELEO COM BRANCO DELEO
  - 27 - REVESTIMENTO EM TINTA ESMALETE COM BRANCO DELEO COM BRANCO DELEO
  - 28 - REVESTIMENTO EM TINTA ESMALETE COM BRANCO DELEO COM BRANCO DELEO
  - 29 - REVESTIMENTO EM TINTA ESMALETE COM BRANCO DELEO COM BRANCO DELEO
  - 30 - REVESTIMENTO EM TINTA ESMALETE COM BRANCO DELEO COM BRANCO DELEO
  - 31 - REVESTIMENTO EM TINTA ESMALETE COM BRANCO DELEO COM BRANCO DELEO
  - 32 - REVESTIMENTO EM TINTA ESMALETE COM BRANCO DELEO COM BRANCO DELEO
  - 33 - REVESTIMENTO EM TINTA ESMALETE COM BRANCO DELEO COM BRANCO DELEO
  - 34 - REVESTIMENTO EM TINTA ESMALETE COM BRANCO DELEO COM BRANCO DELEO
  - 35 - REVESTIMENTO EM TINTA ESMALETE COM BRANCO DELEO COM BRANCO DELEO
  - 36 - REVESTIMENTO EM TINTA ESMALETE COM BRANCO DELEO COM BRANCO DELEO
  - 37 - REVESTIMENTO EM TINTA ESMALETE COM BRANCO DELEO COM BRANCO DELEO
  - 38 - REVESTIMENTO EM TINTA ESMALETE COM BRANCO DELEO COM BRANCO DELEO
  - 39 - REVESTIMENTO EM TINTA ESMALETE COM BRANCO DELEO COM BRANCO DELEO
  - 40 - REVESTIMENTO EM TINTA ESMALETE COM BRANCO DELEO COM BRANCO DELEO
  - 41 - REVESTIMENTO EM TINTA ESMALETE COM BRANCO DELEO COM BRANCO DELEO
  - 42 - REVESTIMENTO EM TINTA ESMALETE COM BRANCO DELEO COM BRANCO DELEO
  - 43 - REVESTIMENTO EM TINTA ESMALETE COM BRANCO DELEO COM BRANCO DELEO
  - 44 - REVESTIMENTO EM TINTA ESMALETE COM BRANCO DELEO COM BRANCO DELEO
  - 45 - REVESTIMENTO EM TINTA ESMALETE COM BRANCO DELEO COM BRANCO DELEO
  - 46 - REVESTIMENTO EM TINTA ESMALETE COM BRANCO DELEO COM BRANCO DELEO
  - 47 - REVESTIMENTO EM TINTA ESMALETE COM BRANCO DELEO COM BRANCO DELEO
  - 48 - REVESTIMENTO EM TINTA ESMALETE COM BRANCO DELEO COM BRANCO DELEO
  - 49 - REVESTIMENTO EM TINTA ESMALETE COM BRANCO DELEO COM BRANCO DELEO
  - 50 - REVESTIMENTO EM TINTA ESMALETE COM BRANCO DELEO COM BRANCO DELEO
  - 51 - REVESTIMENTO EM TINTA ESMALETE COM BRANCO DELEO COM BRANCO DELEO
  - 52 - REVESTIMENTO EM TINTA ESMALETE COM BRANCO DELEO COM BRANCO DELEO
  - 53 - REVESTIMENTO EM TINTA ESMALETE COM BRANCO DELEO COM BRANCO DELEO
  - 54 - REVESTIMENTO EM TINTA ESMALETE COM BRANCO DELEO COM BRANCO DELEO
  - 55 - REVESTIMENTO EM TINTA ESMALETE COM BRANCO DELEO COM BRANCO DELEO
  - 56 - REVESTIMENTO EM TINTA ESMALETE COM BRANCO DELEO COM BRANCO DELEO
  - 57 - REVESTIMENTO EM TINTA ESMALETE COM BRANCO DELEO COM BRANCO DELEO
  - 58 - REVESTIMENTO EM TINTA ESMALETE COM BRANCO DELEO COM BRANCO DELEO
  - 59 - REVESTIMENTO EM TINTA ESMALETE COM BRANCO DELEO COM BRANCO DELEO
  - 60 - REVESTIMENTO EM TINTA ESMALETE COM BRANCO DELEO COM BRANCO DELEO
  - 61 - REVESTIMENTO EM TINTA ESMALETE COM BRANCO DELEO COM BRANCO DELEO
  - 62 - REVESTIMENTO EM TINTA ESMALETE COM BRANCO DELEO COM BRANCO DELEO
  - 63 - REVESTIMENTO EM TINTA ESMALETE COM BRANCO DELEO COM BRANCO DELEO
  - 64 - REVESTIMENTO EM TINTA ESMALETE COM BRANCO DELEO COM BRANCO DELEO
  - 65 - REVESTIMENTO EM TINTA ESMALETE COM BRANCO DELEO COM BRANCO DELEO
  - 66 - REVESTIMENTO EM TINTA ESMALETE COM BRANCO DELEO COM BRANCO DELEO
  - 67 - REVESTIMENTO EM TINTA ESMALETE COM BRANCO DELEO COM BRANCO DELEO
  - 68 - REVESTIMENTO EM TINTA ESMALETE COM BRANCO DELEO COM BRANCO DELEO
  - 69 - REVESTIMENTO EM TINTA ESMALETE COM BRANCO DELEO COM BRANCO DELEO
  - 70 - REVESTIMENTO EM TINTA ESMALETE COM BRANCO DELEO COM BRANCO DELEO
  - 71 - REVESTIMENTO EM TINTA ESMALETE COM BRANCO DELEO COM BRANCO DELEO
  - 72 - REVESTIMENTO EM TINTA ESMALETE COM BRANCO DELEO COM BRANCO DELEO
  - 73 - REVESTIMENTO EM TINTA ESMALETE COM BRANCO DELEO COM BRANCO DELEO
  - 74 - REVESTIMENTO EM TINTA ESMALETE COM BRANCO DELEO COM BRANCO DELEO
  - 75 - REVESTIMENTO EM TINTA ESMALETE COM BRANCO DELEO COM BRANCO DELEO
  - 76 - REVESTIMENTO EM TINTA ESMALETE COM BRANCO DELEO COM BRANCO DELEO
  - 77 - REVESTIMENTO EM TINTA ESMALETE COM BRANCO DELEO COM BRANCO DELEO
  - 78 - REVESTIMENTO EM TINTA ESMALETE COM BRANCO DELEO COM BRANCO DELEO
  - 79 - REVESTIMENTO EM TINTA ESMALETE COM BRANCO DELEO COM BRANCO DELEO
  - 80 - REVESTIMENTO EM TINTA ESMALETE COM BRANCO DELEO COM BRANCO DELEO
  - 81 - REVESTIMENTO EM TINTA ESMALETE COM BRANCO DELEO COM BRANCO DELEO
  - 82 - REVESTIMENTO EM TINTA ESMALETE COM BRANCO DELEO COM BRANCO DELEO
  - 83 - REVESTIMENTO EM TINTA ESMALETE COM BRANCO DELEO COM BRANCO DELEO
  - 84 - REVESTIMENTO EM TINTA ESMALETE COM BRANCO DELEO COM BRANCO DELEO
  - 85 - REVESTIMENTO EM TINTA ESMALETE COM BRANCO DELEO COM BRANCO DELEO
  - 86 - REVESTIMENTO EM TINTA ESMALETE COM BRANCO DELEO COM BRANCO DELEO
  - 87 - REVESTIMENTO EM TINTA ESMALETE COM BRANCO DELEO COM BRANCO DELEO
  - 88 - REVESTIMENTO EM TINTA ESMALETE COM BRANCO DELEO COM BRANCO DELEO
  - 89 - REVESTIMENTO EM TINTA ESMALETE COM BRANCO DELEO COM BRANCO DELEO
  - 90 - REVESTIMENTO EM TINTA ESMALETE COM BRANCO DELEO COM BRANCO DELEO
  - 91 - REVESTIMENTO EM TINTA ESMALETE COM BRANCO DELEO COM BRANCO DELEO
  - 92 - REVESTIMENTO EM TINTA ESMALETE COM BRANCO DELEO COM BRANCO DELEO
  - 93 - REVESTIMENTO EM TINTA ESMALETE COM BRANCO DELEO COM BRANCO DELEO
  - 94 - REVESTIMENTO EM TINTA ESMALETE COM BRANCO DELEO COM BRANCO DELEO
  - 95 - REVESTIMENTO EM TINTA ESMALETE COM BRANCO DELEO COM BRANCO DELEO
  - 96 - REVESTIMENTO EM TINTA ESMALETE COM BRANCO DELEO COM BRANCO DELEO
  - 97 - REVESTIMENTO EM TINTA ESMALETE COM BRANCO DELEO COM BRANCO DELEO
  - 98 - REVESTIMENTO EM TINTA ESMALETE COM BRANCO DELEO COM BRANCO DELEO
  - 99 - REVESTIMENTO EM TINTA ESMALETE COM BRANCO DELEO COM BRANCO DELEO
  - 100 - REVESTIMENTO EM TINTA ESMALETE COM BRANCO DELEO COM BRANCO DELEO
- PLANILHA DE QUANTITATIVOS
- MEMORIAL DESCRITIVO E ESPECIFICAÇÕES TÉCNICAS

**LEGENDA:**

	INDICAÇÃO NÍVELS PLANTA E CORTE	INDICAÇÃO DE VISTAS
	INDICAÇÃO DE CORTES	ESPECIFICAÇÕES DE MATERIAS
	INDICAÇÃO DE FACHADAS	INDICAÇÃO DE EIVOS
	INDICAÇÃO DE PORTAS E JANELAS	INDICAÇÃO DE ELEMENTOS (BANCODAS, FRATELEIRAS E ETC.)

**MAPA DE ESQUADRIAS**

REF.	Dimensões (cm)	Quantidade	TIPO	AMBIENTES
P01	70 x 210	10	01 - Porta de abrir 02 - Porta de abrir 03 - Porta de abrir 04 - Porta de abrir 05 - Porta de abrir 06 - Porta de abrir 07 - Porta de abrir 08 - Porta de abrir 09 - Porta de abrir 10 - Porta de abrir	Sala de aula, Sala de aula, Sala de aula, Sala de aula, Sala de aula, Sala de aula, Sala de aula, Sala de aula, Sala de aula, Sala de aula
P02	80 x 210	04	01 - Porta de abrir 02 - Porta de abrir 03 - Porta de abrir 04 - Porta de abrir	Sala de aula, Sala de aula, Sala de aula, Sala de aula
P03	80 x 210	06	01 - Porta de abrir 02 - Porta de abrir 03 - Porta de abrir 04 - Porta de abrir 05 - Porta de abrir 06 - Porta de abrir	Sala de aula, Sala de aula, Sala de aula, Sala de aula, Sala de aula, Sala de aula
P04	80 x 210	10	01 - Porta de abrir 02 - Porta de abrir 03 - Porta de abrir 04 - Porta de abrir 05 - Porta de abrir 06 - Porta de abrir 07 - Porta de abrir 08 - Porta de abrir 09 - Porta de abrir 10 - Porta de abrir	Sala de aula, Sala de aula, Sala de aula, Sala de aula, Sala de aula, Sala de aula, Sala de aula, Sala de aula, Sala de aula, Sala de aula
P05	80 x 100	16	01 - Porta de abrir 02 - Porta de abrir 03 - Porta de abrir 04 - Porta de abrir 05 - Porta de abrir 06 - Porta de abrir 07 - Porta de abrir 08 - Porta de abrir 09 - Porta de abrir 10 - Porta de abrir 11 - Porta de abrir 12 - Porta de abrir 13 - Porta de abrir 14 - Porta de abrir 15 - Porta de abrir 16 - Porta de abrir	Sala de aula, Sala de aula, Sala de aula, Sala de aula, Sala de aula, Sala de aula, Sala de aula, Sala de aula, Sala de aula, Sala de aula, Sala de aula, Sala de aula, Sala de aula, Sala de aula, Sala de aula, Sala de aula

**LEGENDA DE PORTAS - PORTAS DE VIDRO**

REF.	Dimensões (cm)	Quantidade	TIPO	AMBIENTES
P06	175 x 220	01	02 - Porta de abrir 03 - Porta de abrir	Hall
P07	175 x 110 x 220 x 05	01	02 - Porta de abrir 03 - Porta de abrir	Cadelaço vidrado

**LEGENDA DE PORTOS - PORTOS METÁLICOS**

REF.	Dimensões (cm)	Quantidade	TIPO	AMBIENTES
P08	100 x 55 x 220	01	01 - Porta de abrir 02 - Porta de abrir 03 - Porta de abrir	Vanitas de serviço
P09	100 x 55 x 90	03	01 - Porta de abrir 02 - Porta de abrir 03 - Porta de abrir	Sanitários

01 - JULHO/2016 Correção do corrimão

N.º: DESCRIÇÃO:

CONTROLE DE REVISÕES

**FUNDE** **Ministério da Educação**

**PROJETO PADRÃO - FUNDE**

PROPRIETÁRIO: **FUNDE**

ENDEREÇO: **Ministério da Educação**

MUNICÍPIO - UF: **RA**

PROPRIETÁRIO: **CREA**

RESP. TÉCNICO: **CREA**

AUTOR DO PROJETO: **CREA**

DIFEO: **CREA**

PROGRAMA PROINFÂNCIA - PROJETO TIPO 1

PROJETO DE ARQUITETURA

DETALHAMENTO DE ESQUADRIAS

PORTAS

ARQ

CONSERVAÇÃO: **ARQ**

COGEST - Coordenação Geral de Infraestrutura Educacional

REVISÃO: **ARQ**

DATA EMISSÃO: **ARQ**

INDICAÇÃO: **ARQ**

FRANQUIA: **ARQ**

12/35

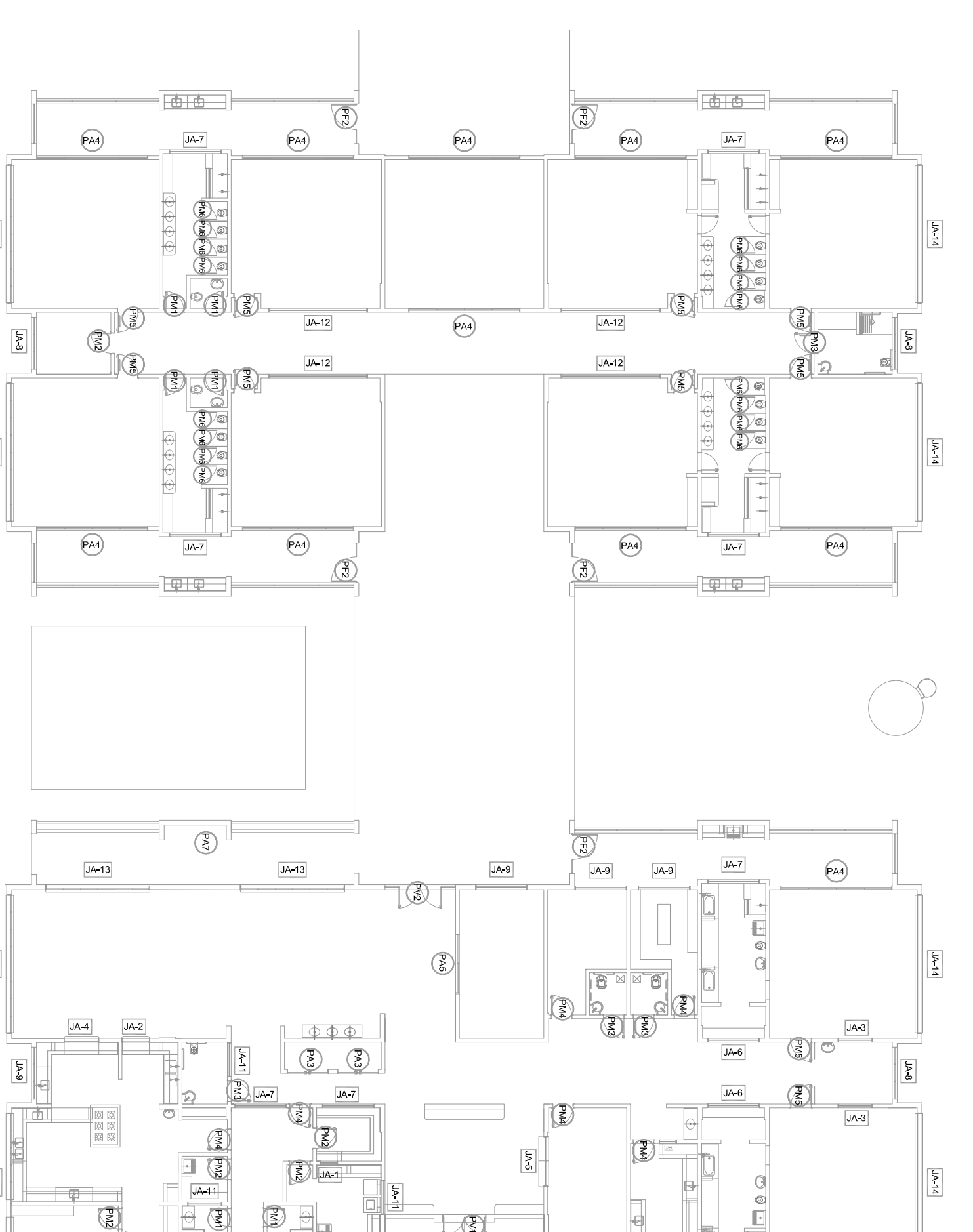
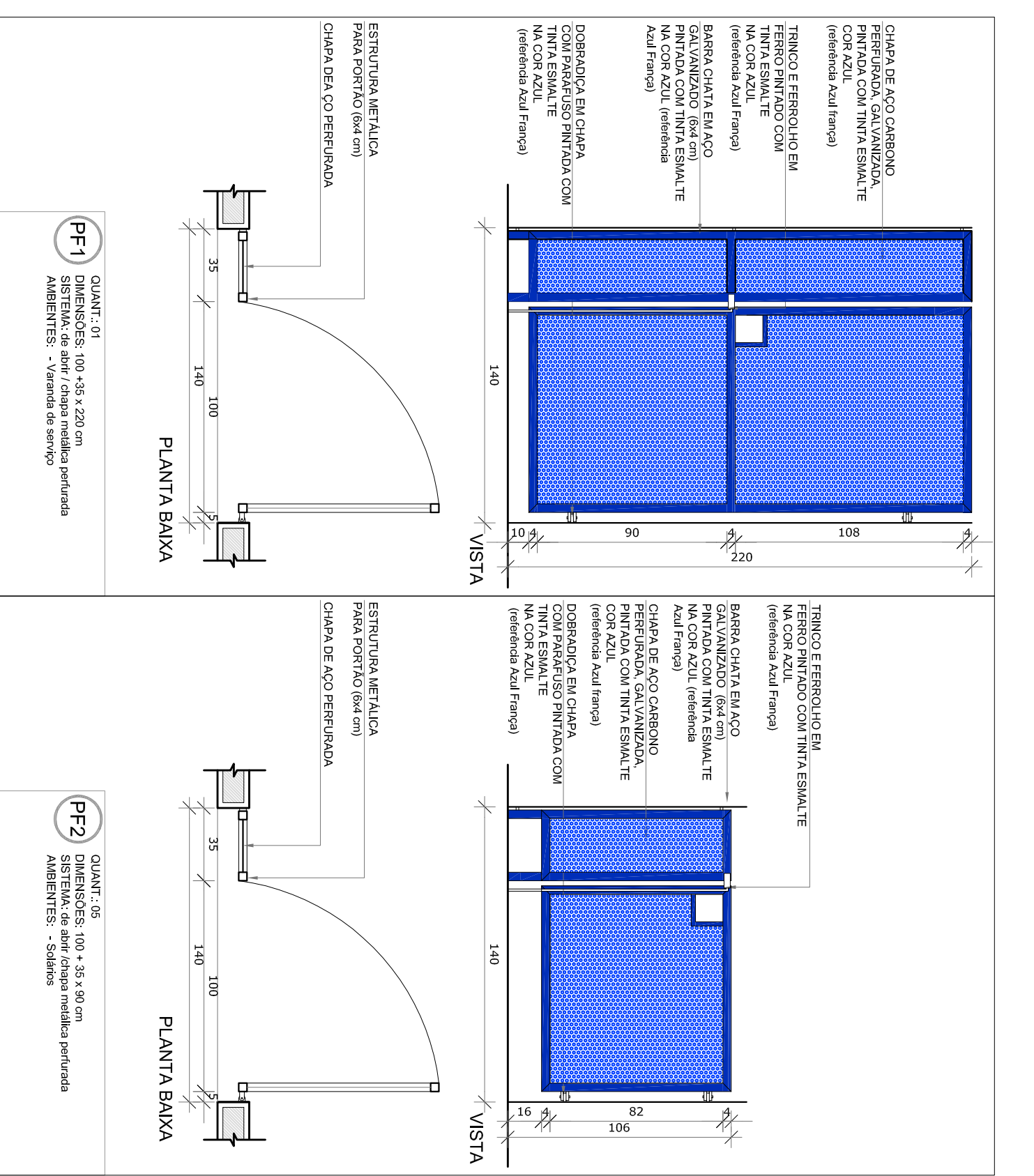
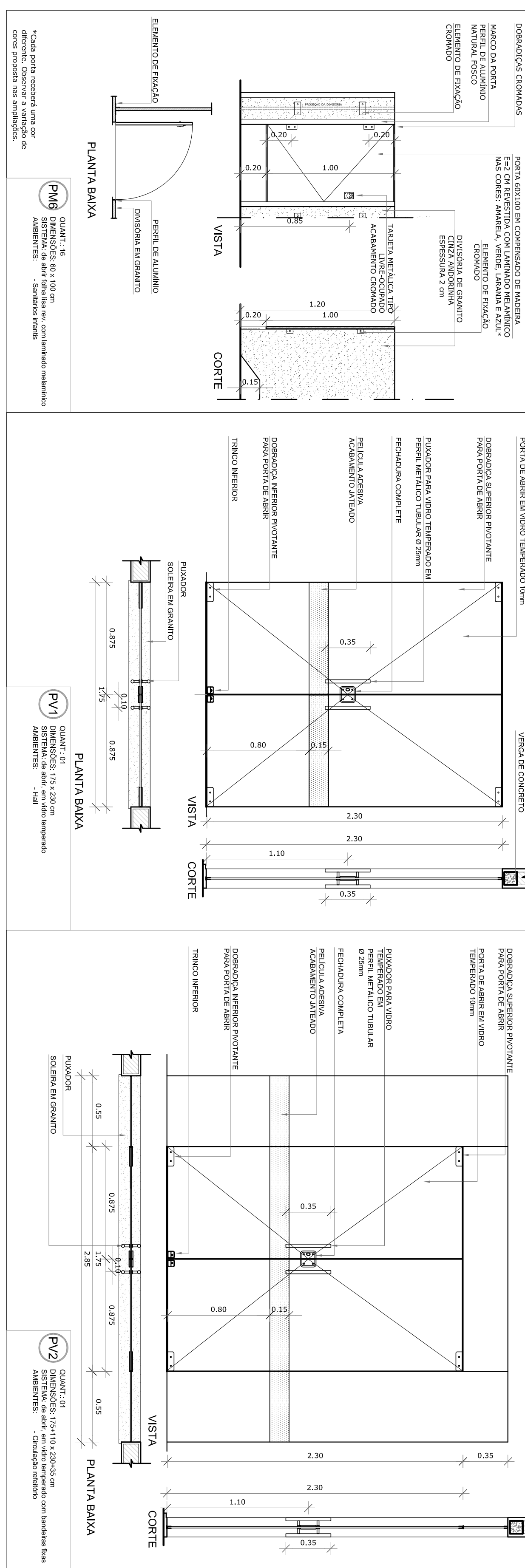
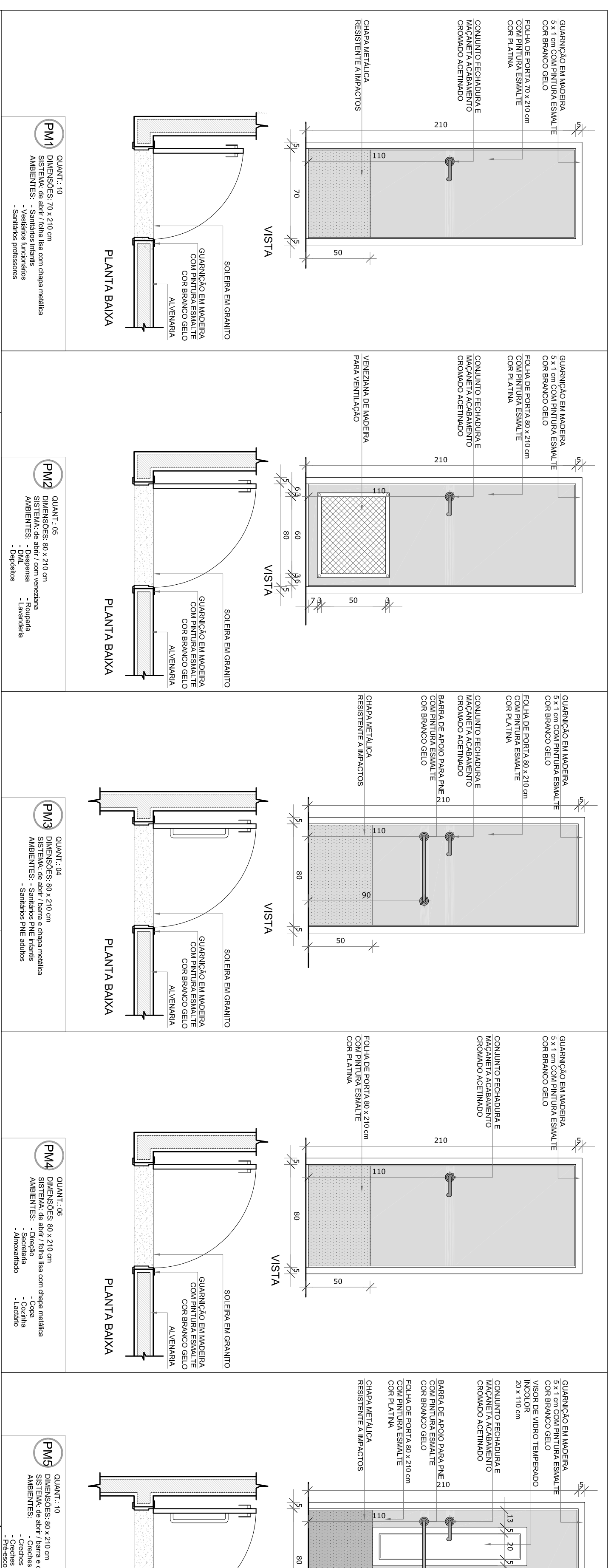







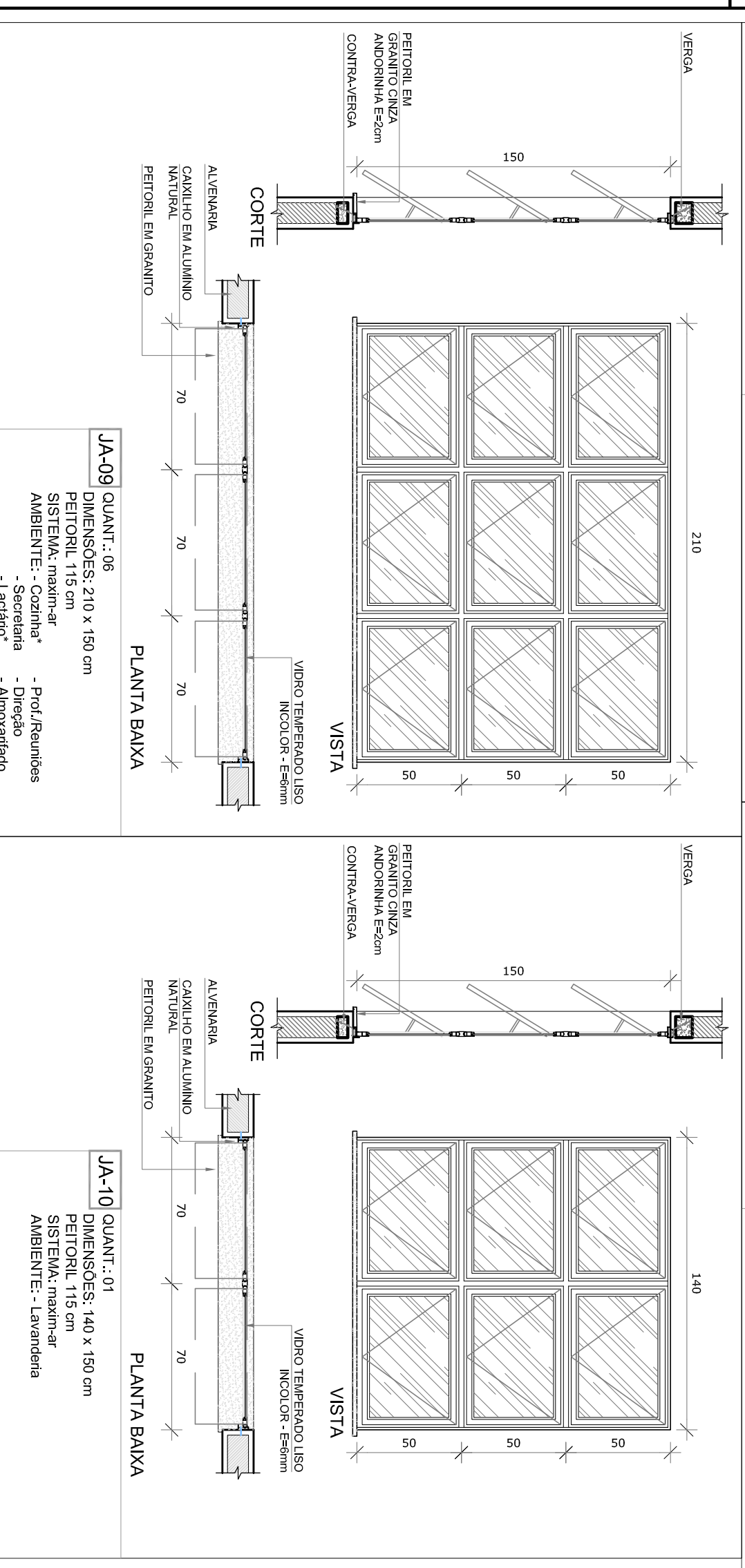
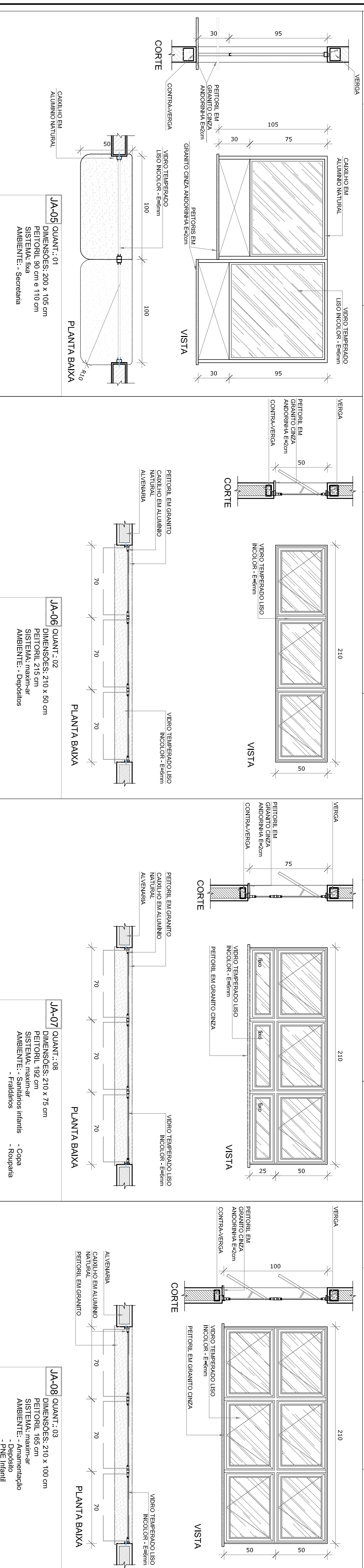
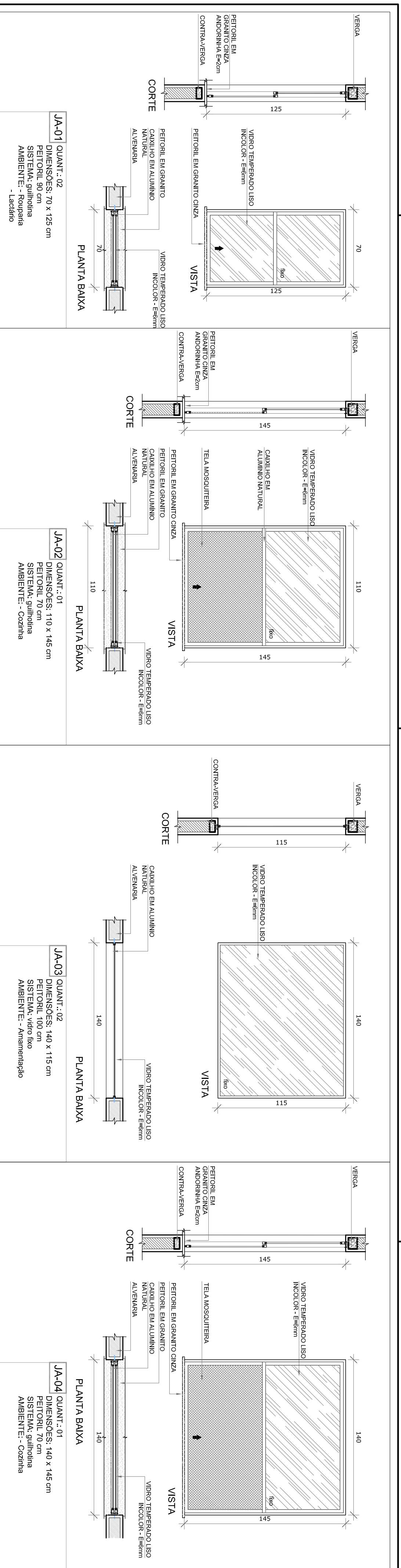

**MAPA DE ESQUADRIAS**

REF.	Dimensões (cm)	Quantidade	TIPO	AMBIENTES
01	70 x 210	10	01 Janela - de abrir	Sanitários íntimos, Vesti-arrancho, Sanitários
02	80 x 210	05	02 Janela - de abrir	Despensa, DM, Cozinha, Lavandaria e Depósito
03	80 x 210	04	03 Janela - de abrir	Sanitários íntimos e Sanitários PNE íntimo
04	80 x 210	06	04 Janela - de abrir	Depósito, Secretária, Armazenado, Lavatório, Cozinha e
05	80 x 210	10	05 Janela - de abrir	Sanitários íntimos e Sanitários PNE íntimo
06	60 x 100	16	06 Janela - de abrir	Sanitários íntimos

REF.	Dimensões (cm)	Quantidade	TIPO	AMBIENTES
07	175 x 230	01	02 Janela - de abrir	Hall
08	175 x 110 x 230 x 5	01	02 Janelas - de abrir	Circulação externo

REF.	Dimensões (cm)	Quantidade	TIPO	AMBIENTES
09	100 x 55 x 220	01	01 Porta de vidro	Vestibulo de acesso
10	100 x 55 x 90	05	05 Portas de vidro	Sala de aula

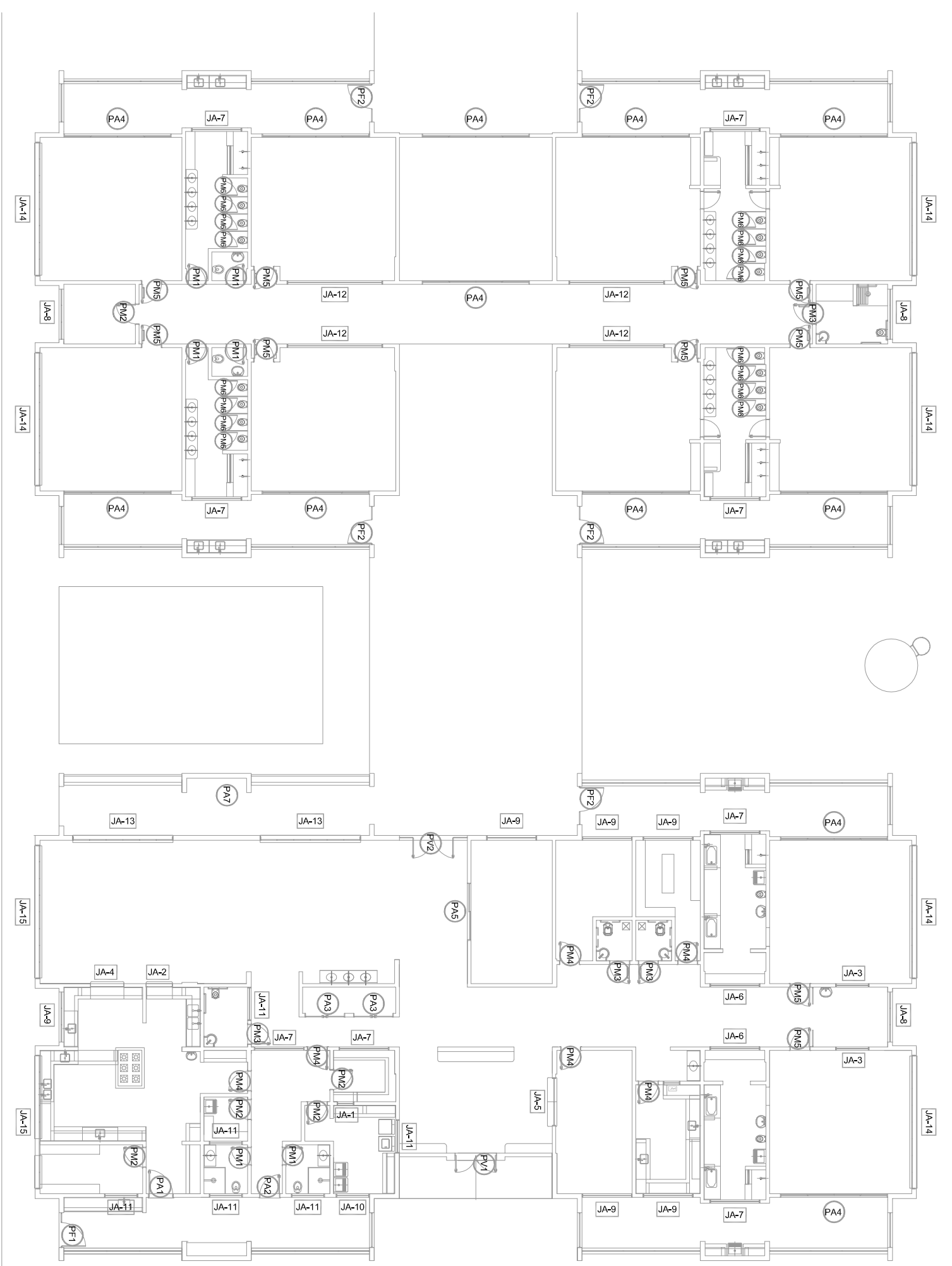

**MAPA DE ESQUADRIAS**  
ESCALA 1/200

**NOTAS**

- JANELAS E PORTAS EM ALUMÍNIO
- VERIFICAR DETALHES CONSTRUTIVOS TERMINANTES NAS PAREDES DE DETALHAMENTO.
- EM CASO DE CONFLITO DE INFORMAÇÕES ENTRE O PROJETO GRÁFICO E O MEMORIAL DESCRITIVO, PREVALECE A INFORMAÇÃO CONTIDA NAS DESSENAS.
- ALCANTARAS, VESTIBULO E SANITÁRIOS COM AUTOPROTEÇÃO EXPRESSA DO PNEE

**REFERÊNCIAS**

- PLANILHA DE QUANTITATIVOS
- MEMORIAL DESCRITIVO E ESPECIFICAÇÕES TÉCNICAS

LEGENDA:	INDICAÇÃO NÍVELS PLANTA E CORTE	INDICAÇÃO DE VISTAS

01	JULHO/2016	Correção do contrato
N.º:	DATA:	DESCRIÇÃO:
CONTROLE DE REVISÕES		

**FNDE** Fundação Nacional de Desenvolvimento da Educação

**GOVERNO FEDERAL** Ministério da Educação

**BRAZIL** PATRIJA EDUCADORA

**PROJETO PADRÃO - FNDE**

PROPRIETÁRIO:	
ENDEREÇO:	
MUNICÍPIO - UF:	
PROPRIETÁRIO	
RESP. TÉCNICO	CREA
AUTOR DO PROJETO	CAU
DIFTO	CREA
RA	

<b>PROGRAMA PROINFÂNCIA - PROJETO TIPO 1</b>			
<b>PROJETO DE ARQUITETURA</b>			
<b>DETALHAMENTO DE ESQUADRIAS</b>		<b>JANELAS</b>	
<b>ARQ</b>		<b>ARQ</b>	
FORMATO	A1 (841x594)	ESCALA	INDICAÇÃO
REVISÃO	R 00	DATA EMISSÃO	JULHO 2016
		PRÓXIMA	14/35















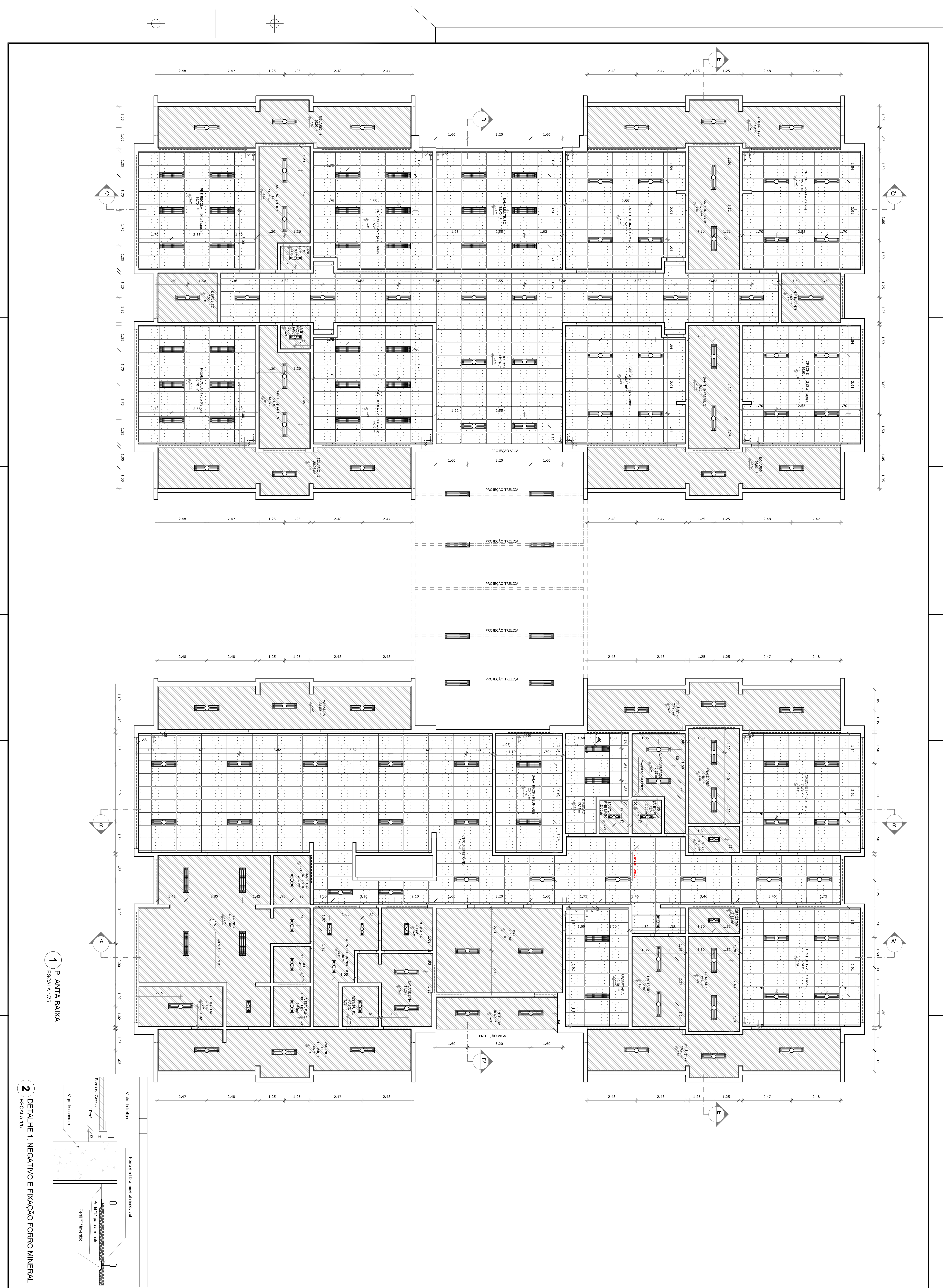

1 PLANTA BAIXA  
ESCALA 1/75

2 DETALHE 1: NEGATIVO E FIXAÇÃO FORNO MINERAL  
ESCALA 1/5

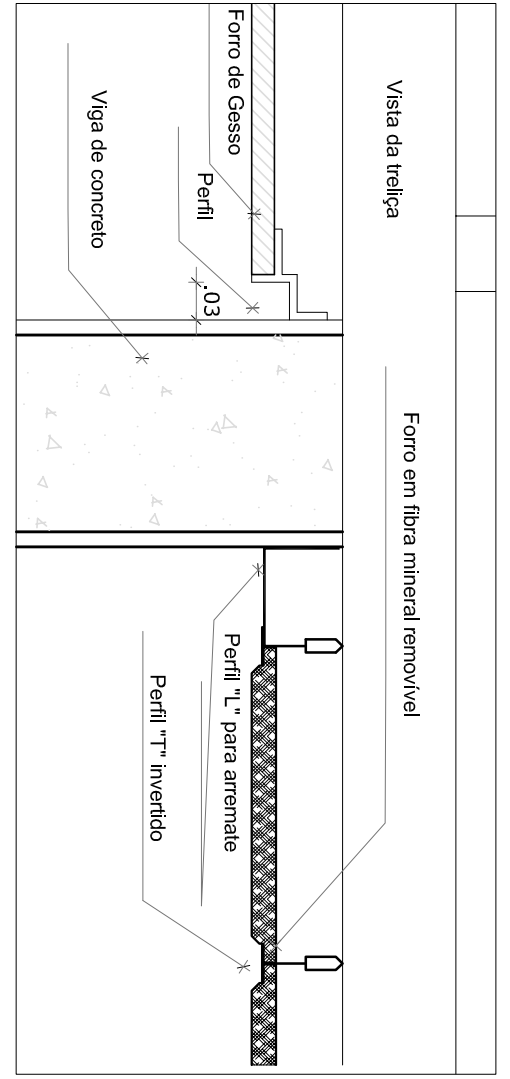

NOTAS

- VERIFICAR E REVISAR PLANOS
- VERIFICAR QUANTIDADE E LOCALIZAÇÃO DE MATERIAIS NO PROJETO ESTRUTURAL, DE REFORÇO E DE PAVIMENTO
- ELABORAR O CONTRATO DE PRESTAÇÃO DE SERVIÇOS ENTRE O PROJETISTA (PROJETAÇÃO) E O EXECUTOR (RECONSTRUÇÃO) PREVIAMENTE A RECONSTRUÇÃO
- A RECONSTRUÇÃO DEVE SER EXECUTADA DE ACORDO COM O PROJETO DE RECONSTRUÇÃO
- PLANILHA DE QUANTITATIVOS
- PLANILHA DE ESPECIFICAÇÕES TÉCNICAS

LEGENDA DE APARELHOS

QUANT.	DESCRIÇÃO	ESPECIFICAÇÃO
103	LUMINÁRIA DE EMBURSE COMPLETA EM FORNO DE GESSO OU MODULADO COM PERFIL "T" PARA 2 LÂMPADAS T8 32/29W COM (dim.: 270x625mm)	INDICAÇÃO DE VERTAS
17	LUMINÁRIA DE EMBURSE COMPLETA EM FORNO DE GESSO OU MODULADO COM PERFIL "T" PARA 2 LÂMPADAS T8 32/29W COM (dim.: 270x625mm)	ESPECIFICAÇÃO DE MATERIAS
40	LUMINÁRIA DE EMBURSE COMPLETA EM FORNO DE GESSO OU MODULADO COM PERFIL "T" PARA 2 LÂMPADAS T8 32/29W COM (dim.: 270x625mm)	INDICAÇÃO DE BARRAS
08	LUMINÁRIA DE SOBRESFOR COMPLETA PARA 2 LÂMPADAS T8 32/29W COM REFLETOR REF: 2530 ITAM OU SIMILAR (dim.: 270x625mm)	INDICAÇÃO DE BARRAS

ESPECIFICAÇÃO DE TETO

SÍMBOLO	DESCRIÇÃO	ÁREA
	FORNO DE GESSO ACARTONADO	498,03 m²
	FORNO EM FIBRA MINERAL RENOVÁVEL (1500X625X100MM) APOIO SOBRE PERFIL METÁLICO "T" INVERTIDO 24MM	738,27 m²

01 - APROVAÇÃO  
02 - DATA  
03 - DESCRIÇÃO

CONTEÚDO DE REVISÕES

**FNDE** Fundação Nacional do Desenvolvimento  
Ministério da Educação  
PÁTRIA EDUCADORA

GOVERNO FEDERAL  
**BRSIL**  
PÁTRIA EDUCADORA

PROJETO PADRÃO - FNDE

PROJETADEIRO:  
ENGENHEIRO:  
LADRILHO: UR:  
PROJETADEIRO:  
RESERVA TÉCNICO:  
AUTOR DO PROJETO:  
DUO

PROGRAMA PROINFÂNCIA - PROJETO TIPO 1  
PROJETO DE ARQUITETURA  
PLANTA DE FORNO  
ARQ  
ESCALA 1/75  
10/95















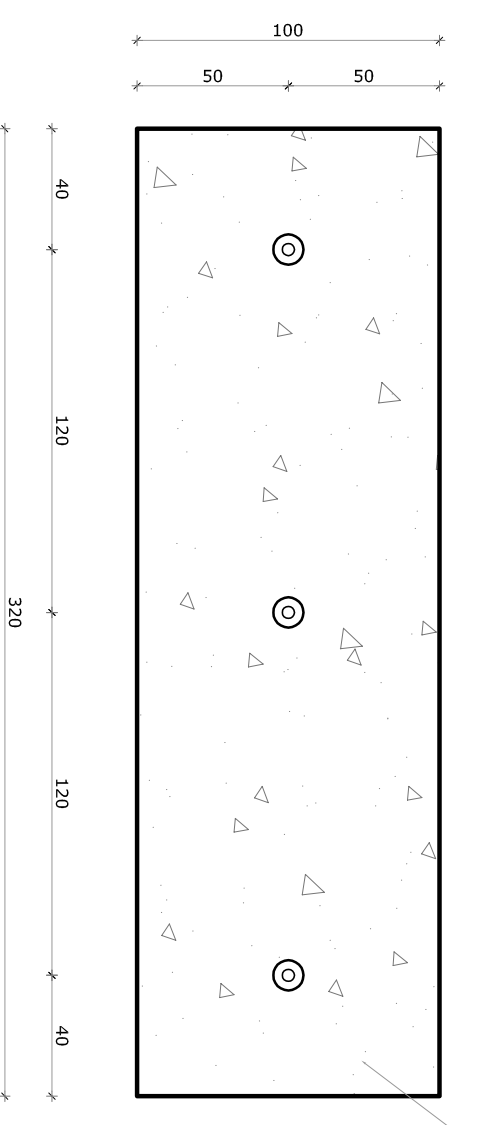

1 PLANTA BAIXA - MASTROS  
ESCALA 1/25

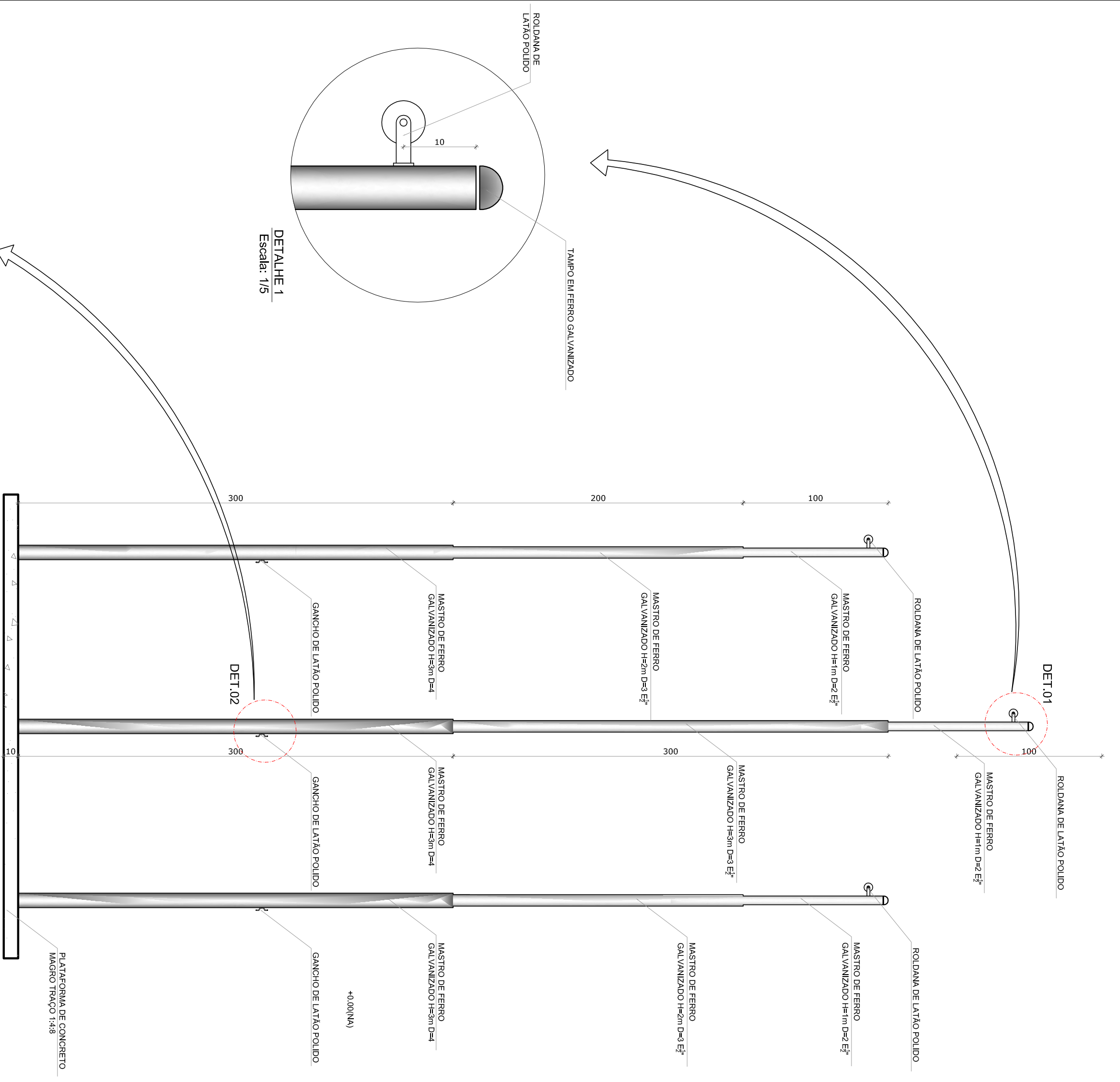

2 VISTA FRONTAL  
ESCALA 1/25

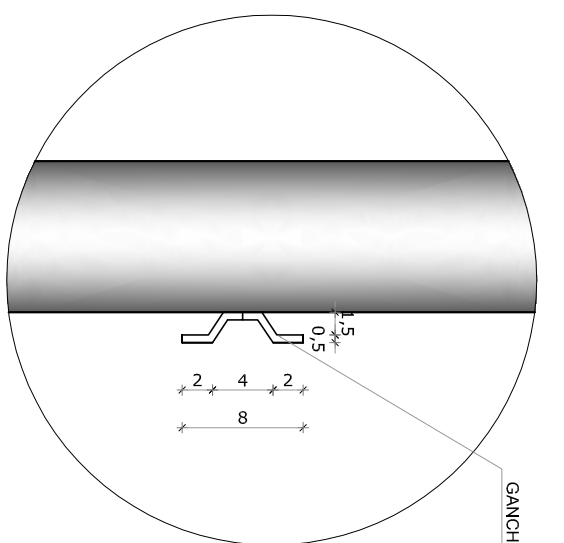

DETALHE 2  
Escala: 1/5

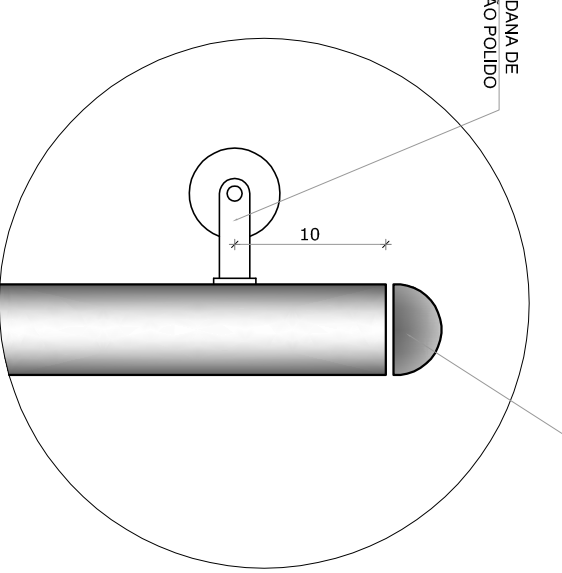

DETALHE 1  
Escala: 1/5

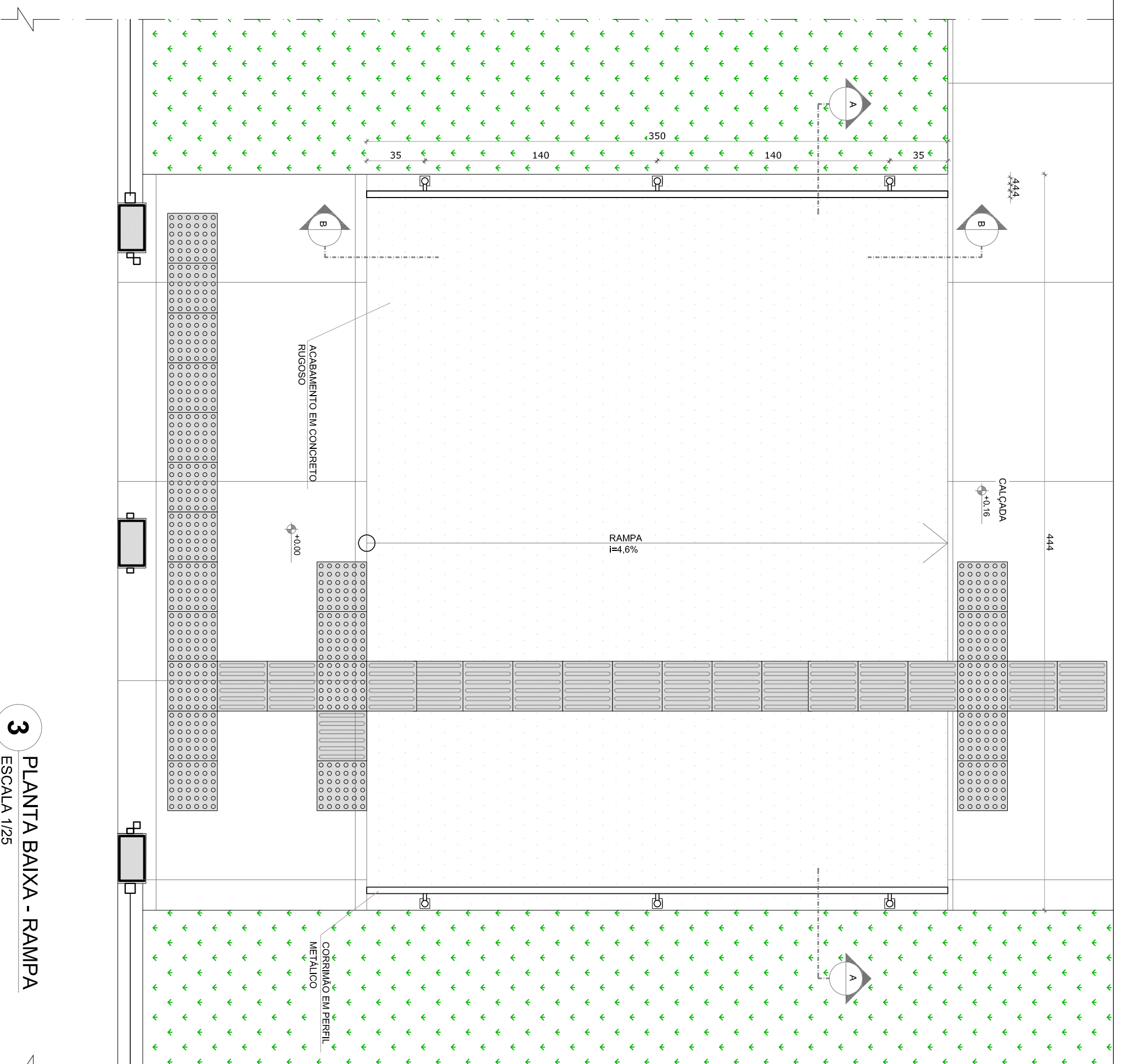

3 PLANTA BAIXA - RAMPA  
ESCALA 1/25

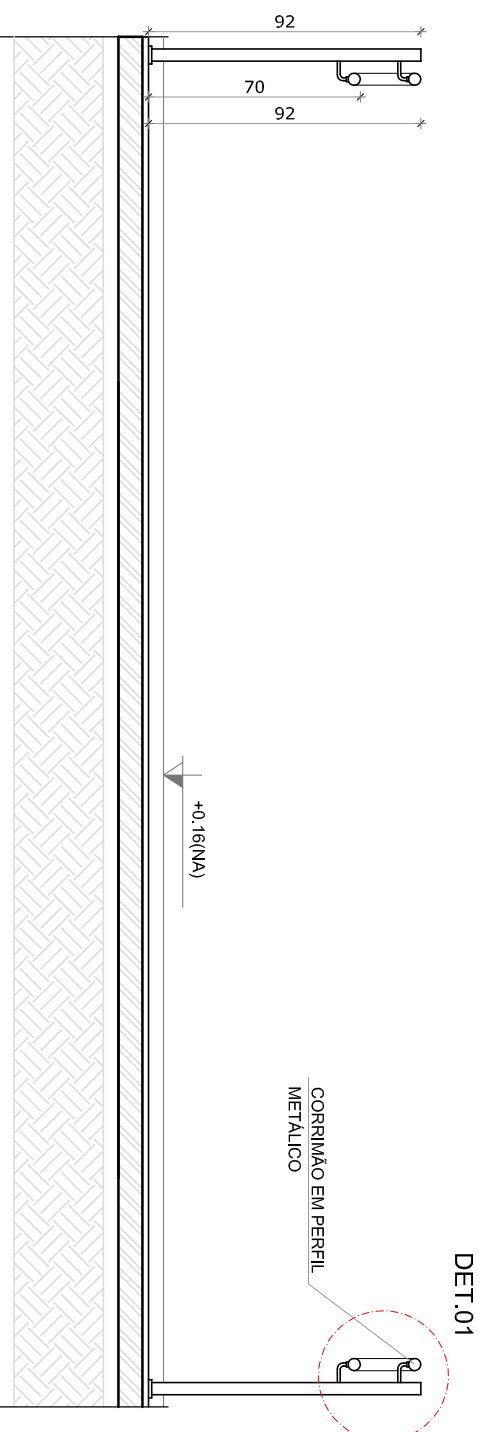

4 CORTE AA  
ESCALA 1/25

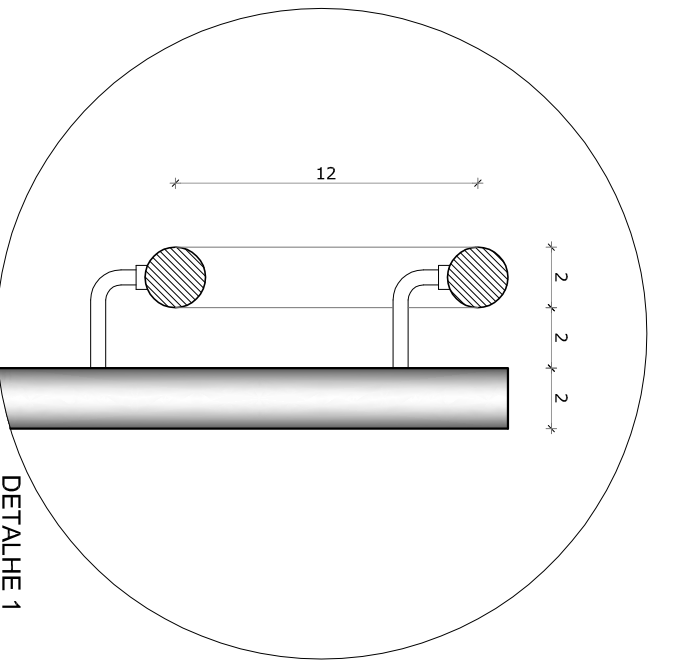

DETALHE 1  
Escala: 1/5

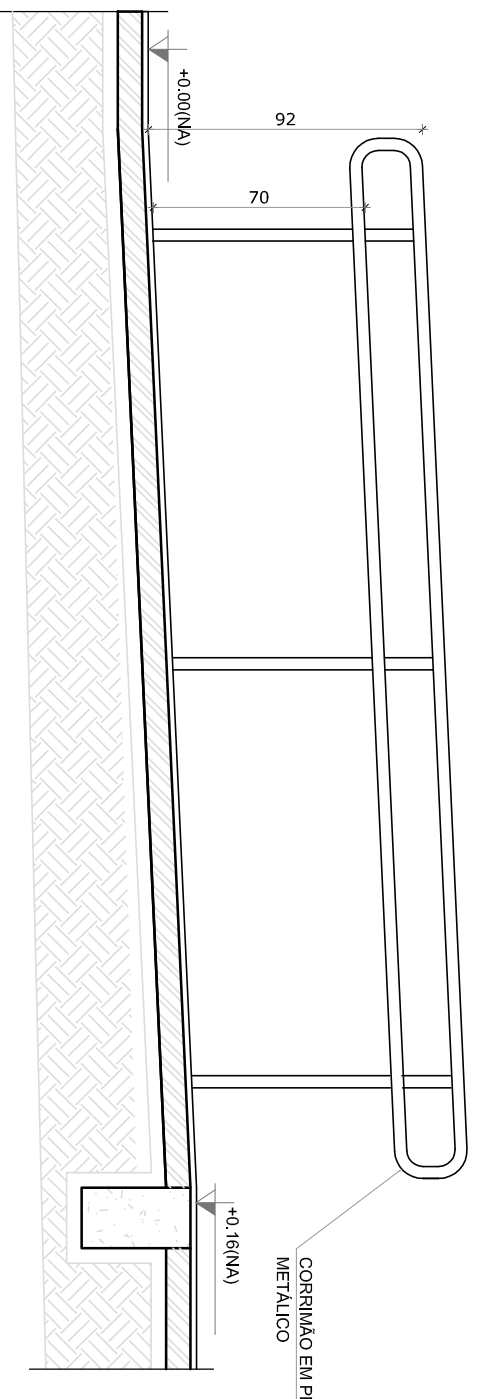

5 CORTE BB  
ESCALA 1/25

NOTAS

- MONTAR E NIVELAR BANDEIRAS - PILARES NO PROJETO ESTRUTURAL.
- VERIFICAR DETALHES CONSTRUTIVOS PERTINENTES NAS RAMPIAS DE DETALHAMENTO.
- EM CASO DE CONFLITO DE INFORMAÇÕES ENTRE O PROJETO GRÁFICO E O MEMORIAL DESCRITIVO, PREVALECE A INFORMAÇÃO CONTIDA NAS DESSENAS.
- APLICAÇÃO DE REVESTIMENTO EM CONCRETO DE ACABAMENTO EM FERRO METÁLICO.
- APLICAÇÃO DE REVESTIMENTO EM CONCRETO DE ACABAMENTO EM FERRO METÁLICO.

REFERÊNCIAS

- PLANILHA DE QUANTITATIVOS
- MEMORIAL DESCRITIVO E ESPECIFICAÇÕES TÉCNICAS

LEGENDA:

	INDICAÇÃO NÍVEL PLANTA E CORTE		INDICAÇÃO DE VISTAS
	INDICAÇÃO DE CORTES		ESPECIFICAÇÕES DE MATERIAS
	INDICAÇÃO DE FACHADAS		INDICAÇÃO DE ELEMENTOS
	INDICAÇÃO DE PORTAS E JANELAS		(BANCOAS, ESCADARIAS E ETC.)

01	JULHO/2016	Correção detalhamento do mastro.
N.º:	DATA:	DESCRIÇÃO:
		CONTRÔLE DE REVISÕES

**FUNDE** Fundação Nacional de Desenvolvimento da Educação  
Ministério da Educação  
PATRIARCA EDUCADORA

PROJETO PADRÃO - FUNDE

PROPRIETÁRIO:	
ENFEREIRO:	
MUNICÍPIO - UF:	
PROPRIETÁRIO	
RESP. TÉCNICO	CREA
AUTOR DO PROJETO	CAU
DLFO	CREA
RA	

PROGRAMA PROINFÂNCIA - PROJETO TIPO 1

PROJETO DE ARQUITETURA

COSEQUENÇA	DETAHAMENTO	RAMPA	RAMPA	RAMPA
CGEST - Coordenação Geral de Infraestrutura Educacional	MASTROS PARA BANDEIRAS	RAMPA	RAMPA	RAMPA
REVISÃO	ESCALA	INDICAÇÃO	INDICAÇÃO	INDICAÇÃO
R.00	R.00	R.01	R.01	R.01
FORMATO	DATA EMISSÃO	INDICAÇÃO	INDICAÇÃO	INDICAÇÃO
A1 (R4)X354	JULHO/2016			
				RAMPA
				16/35

NOTAS

- MEDIDAS E AVISES EM METROS.
- VERIFICAR POSIÇÃO EXATA DOS PILARES NO PROJETO ESTRUTURAL.
- VERIFICAR POSIÇÃO EXATA DAS PORTAS E JANELAS NO PROJETO DE FECHAMENTO.
- EM CASO DE CONFLITO DE INFORMAÇÕES ENTRE O PROJETO GRÁFICO E O MEMORIAL DESCRITIVO, PREVALECE A INFORMAÇÃO CONTIDA NOS DESENHOS.
- ALTERAÇÕES NESTE PROJETO SOMENTE COM AUTORIZAÇÃO EXPRESSA DO FNDE

REFERÊNCIAS:

- PLANILHA DE QUANTITATIVOS
- MEMORIAL DESCRITIVO E ESPECIFICAÇÕES TÉCNICAS

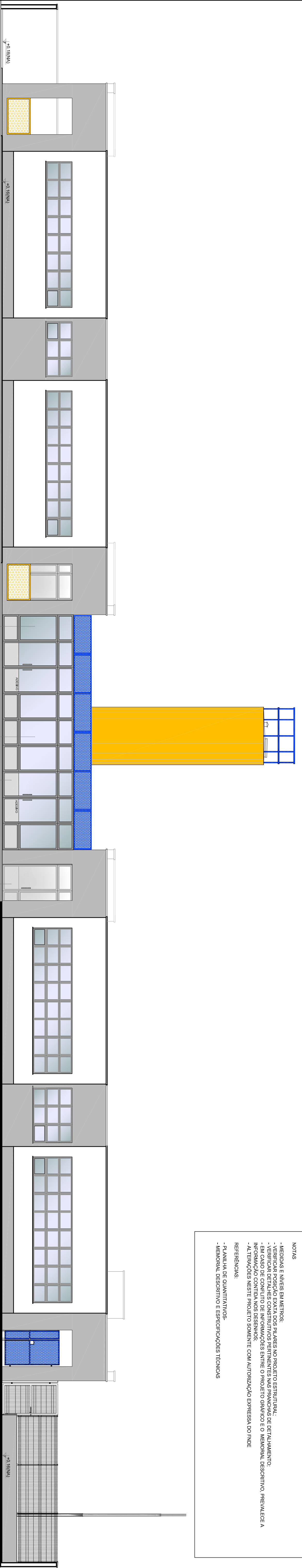

**1** VISTA 1  
ESCALA 1/75

**OBSERVAÇÃO**

ESTE PROJETO NÃO ESTÁ INCLuíSO NO ESCOPO DO PROJETO PADRÃO FNDE CRECHE PROINFÂNCIA TIPO 1, PORTANTO O MESMO SERVIRÁ APENAS COMO SUGESTÃO.

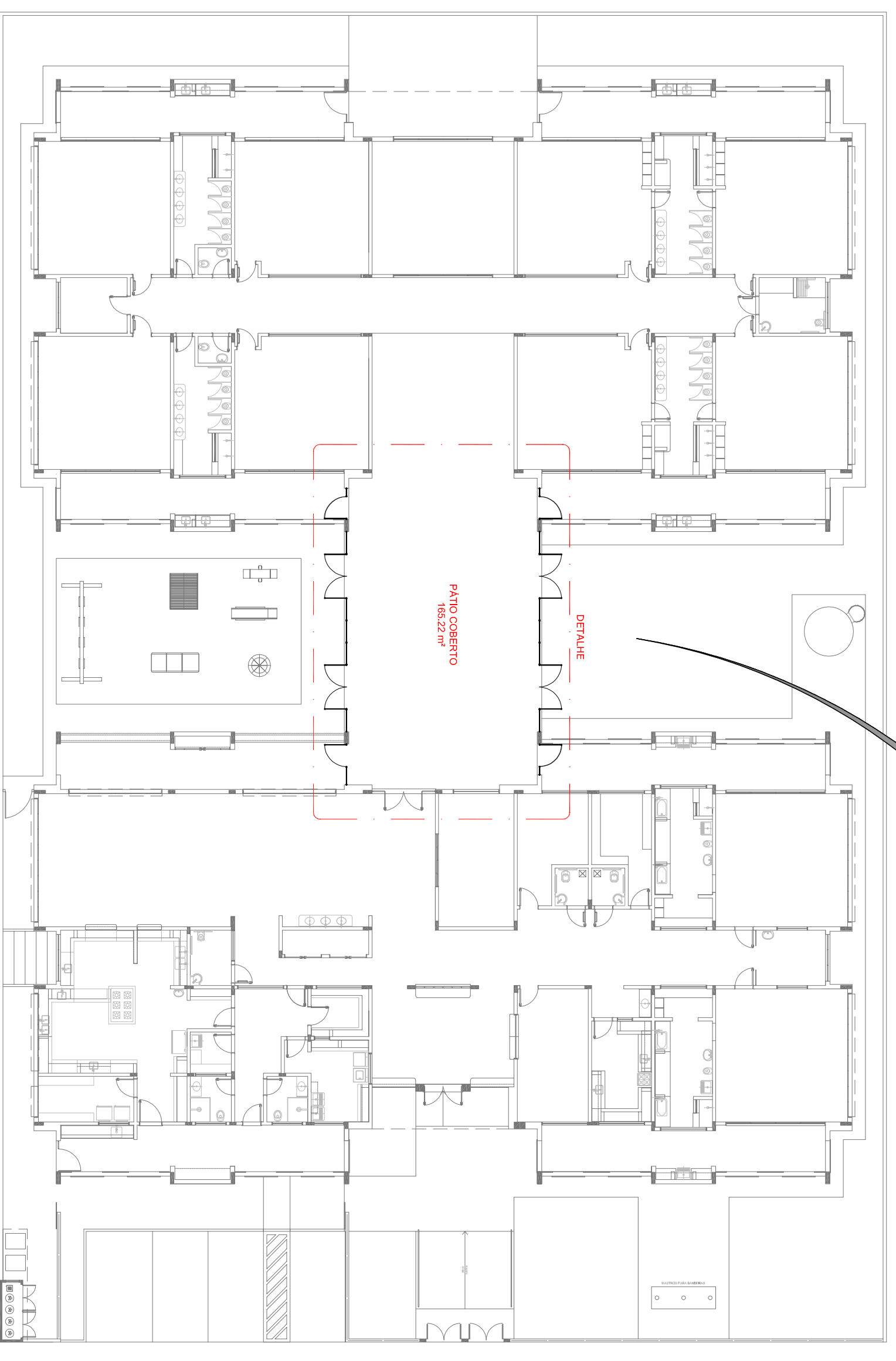

**3** PLANTA DE BAIXA  
ESCALA 1/200

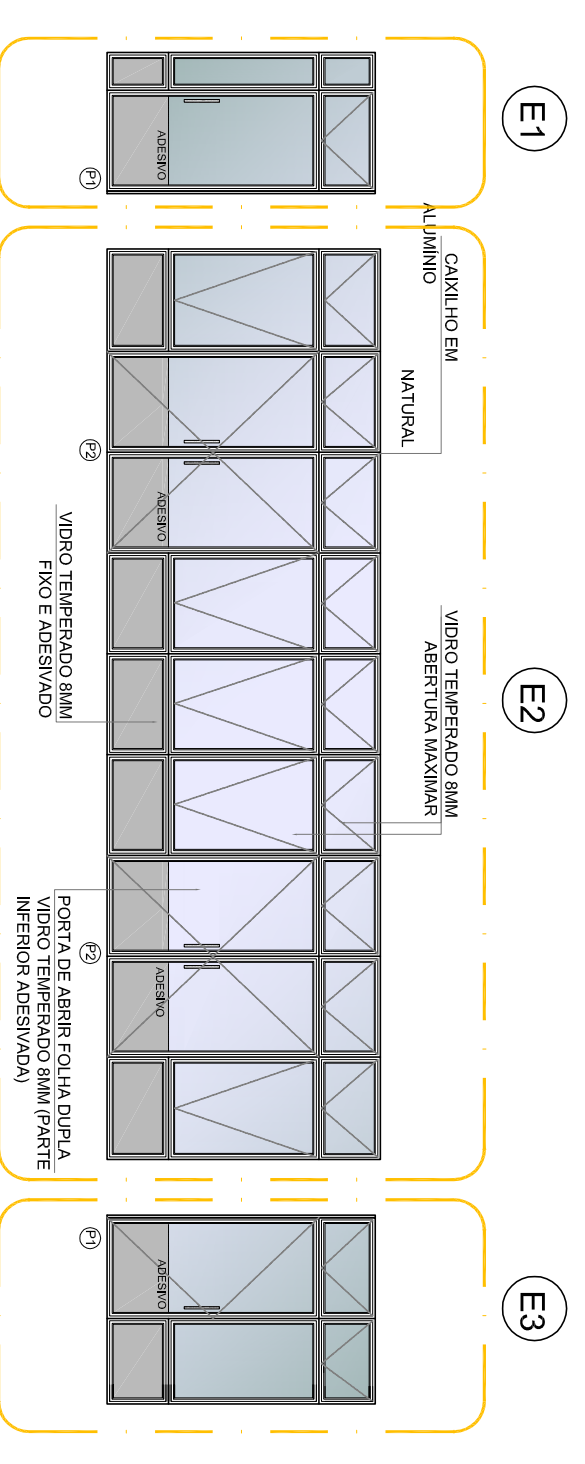
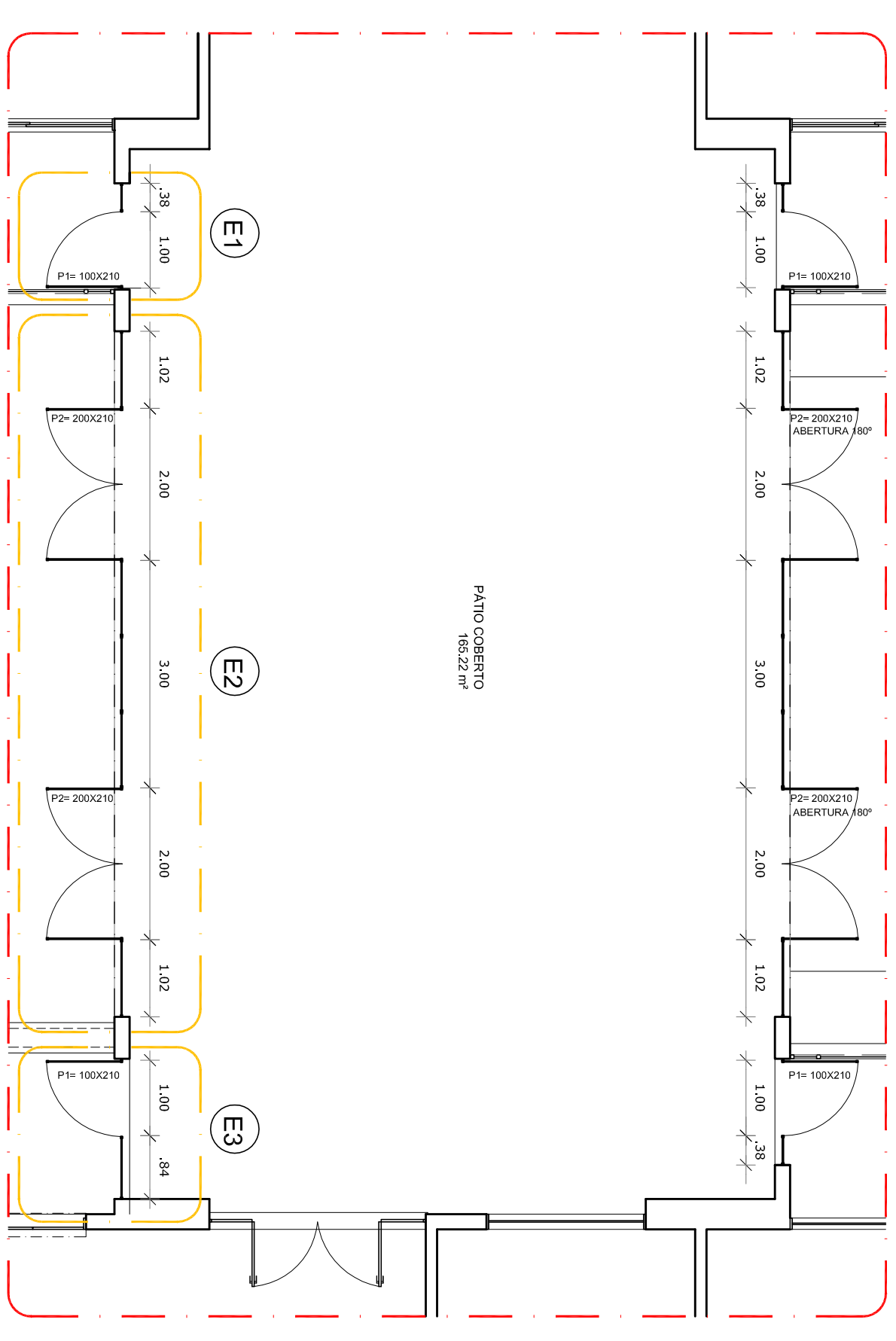

**2** DETALHE  
ESCALA 1/75

**LEGENDA:**

	INDICAÇÃO NÍVEL PLANTA E CORTE		INDICAÇÃO DE VISTAS
	INDICAÇÃO DE CORTES		ESPECIFICAÇÕES DE MATERIAS
	INDICAÇÃO DE FACHADAS		INDICAÇÃO DE EIXOS
	INDICAÇÃO DE PORTAS E JANELAS		INDICAÇÃO DE ELEMENTOS (BANCADAS, PRATELEIRAS E ETC.)

01 - JULHO/2016 - Correção do contrato.

N.º: - DATA: - DESCRIÇÃO: -

CONTROLE DE REVISÕES

**PROJETO PADRÃO - FNDE**

PROPRIETÁRIO: - MOBILIÁRIO

ENDEREÇO: -

MUNICÍPIO - UF: -

PROPRIETÁRIO: -

RESP. TÉCNICO: - CREA: -

AUTOR DO PROJETO: - CAU: -

DIFLO: - CREA: -

PROGRAMA PROINFÂNCIA - PROJETO TIPO 1

PROJETO DE ARQUITETURA

PÁTIO COBERTO

COSEQUENÇA: CGEST - Coordenacia Geral de Infraestrutura Educacional

SUGESTÃO DE FECHAMENTO PARA REGIÕES FRIAS

ARQ

FORMATO: A18x135x91

REVISÃO: R.00

ESCALA: INDICAÇÃO

DATA EMISSÃO: JULHO/2016

PRONUNCIA: 18/35

OBSERVAÇÕES:



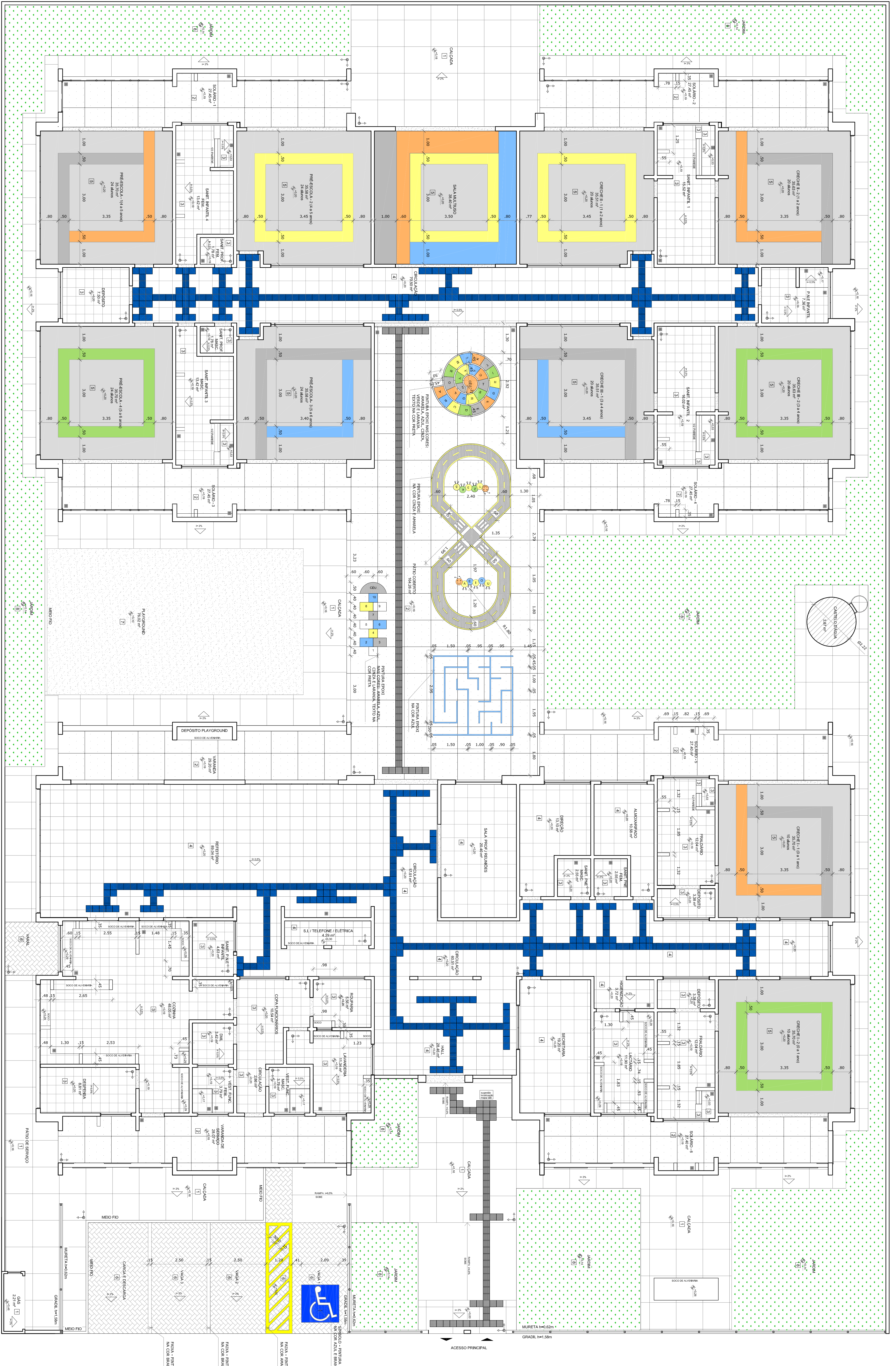

1 PLANTA BAIXA  
ESCOLA 7/15

**NOTAS**

- VERIFICAR A REALIZAÇÃO DE TODAS AS MEDIDAS DE SEGURANÇA ESTRUTURAL, ELÉTRICA, MECÂNICA, PLUVIAL, SISMOLOGIA, ACOUSTICA, E DE PROTEÇÃO CONTRA INCÊNDIOS.
- AVALIAR O CONTEÚDO DE REFINANCIAMENTO E O PROFILO ORÇAMENTAL DO PROJETO, REVISANDO A RESERVAÇÃO DE RECURSOS PARA O CUMPRIMENTO DAS OBRIGACIONES DE MANUTENÇÃO E REPARAÇÃO.
- AVALIAR A REALIZAÇÃO DE TODAS AS MEDIDAS DE SEGURANÇA ESTRUTURAL, ELÉTRICA, MECÂNICA, PLUVIAL, SISMOLOGIA, ACOUSTICA, E DE PROTEÇÃO CONTRA INCÊNDIOS.
- AVALIAR O CONTEÚDO DE REFINANCIAMENTO E O PROFILO ORÇAMENTAL DO PROJETO, REVISANDO A RESERVAÇÃO DE RECURSOS PARA O CUMPRIMENTO DAS OBRIGACIONES DE MANUTENÇÃO E REPARAÇÃO.

**LEGENDA**

	INDICAÇÃO DE BLINDADOS VERTICAIS		INDICAÇÃO DE ABERTURAS
	INDICAÇÃO DE BLINDADOS HORIZONTAIS		INDICAÇÃO DE ABERTURAS
	INDICAÇÃO DE ABERTURAS		INDICAÇÃO DE ABERTURAS

**LEGENDA ESPECIFICAÇÃO DE PISOS - PAVIMENTO TERREO**

TIPO	ÁREA	EXTENSÃO	TIPO	ÁREA
1	346,00 m²	100%	ÁREA	346,00 m²
2	100,00 m²	100%	ÁREA	100,00 m²
3	100,00 m²	100%	ÁREA	100,00 m²
4	100,00 m²	100%	ÁREA	100,00 m²
5	100,00 m²	100%	ÁREA	100,00 m²
6	100,00 m²	100%	ÁREA	100,00 m²
7	100,00 m²	100%	ÁREA	100,00 m²
8	100,00 m²	100%	ÁREA	100,00 m²
9	100,00 m²	100%	ÁREA	100,00 m²
10	100,00 m²	100%	ÁREA	100,00 m²
11	100,00 m²	100%	ÁREA	100,00 m²
12	100,00 m²	100%	ÁREA	100,00 m²
13	100,00 m²	100%	ÁREA	100,00 m²
14	100,00 m²	100%	ÁREA	100,00 m²
15	100,00 m²	100%	ÁREA	100,00 m²
16	100,00 m²	100%	ÁREA	100,00 m²
17	100,00 m²	100%	ÁREA	100,00 m²
18	100,00 m²	100%	ÁREA	100,00 m²
19	100,00 m²	100%	ÁREA	100,00 m²
20	100,00 m²	100%	ÁREA	100,00 m²
21	100,00 m²	100%	ÁREA	100,00 m²
22	100,00 m²	100%	ÁREA	100,00 m²
23	100,00 m²	100%	ÁREA	100,00 m²
24	100,00 m²	100%	ÁREA	100,00 m²
25	100,00 m²	100%	ÁREA	100,00 m²
26	100,00 m²	100%	ÁREA	100,00 m²
27	100,00 m²	100%	ÁREA	100,00 m²
28	100,00 m²	100%	ÁREA	100,00 m²
29	100,00 m²	100%	ÁREA	100,00 m²
30	100,00 m²	100%	ÁREA	100,00 m²
31	100,00 m²	100%	ÁREA	100,00 m²
32	100,00 m²	100%	ÁREA	100,00 m²
33	100,00 m²	100%	ÁREA	100,00 m²
34	100,00 m²	100%	ÁREA	100,00 m²
35	100,00 m²	100%	ÁREA	100,00 m²
36	100,00 m²	100%	ÁREA	100,00 m²
37	100,00 m²	100%	ÁREA	100,00 m²
38	100,00 m²	100%	ÁREA	100,00 m²
39	100,00 m²	100%	ÁREA	100,00 m²
40	100,00 m²	100%	ÁREA	100,00 m²
41	100,00 m²	100%	ÁREA	100,00 m²
42	100,00 m²	100%	ÁREA	100,00 m²
43	100,00 m²	100%	ÁREA	100,00 m²
44	100,00 m²	100%	ÁREA	100,00 m²
45	100,00 m²	100%	ÁREA	100,00 m²
46	100,00 m²	100%	ÁREA	100,00 m²
47	100,00 m²	100%	ÁREA	100,00 m²
48	100,00 m²	100%	ÁREA	100,00 m²
49	100,00 m²	100%	ÁREA	100,00 m²
50	100,00 m²	100%	ÁREA	100,00 m²

**PROJETO PADRÃO - FNDE**

GOVERNO FEDERAL  
**BRASIL**  
Ministério da Educação  
FUNDO NACIONAL DE DESENVOLVIMENTO EDUCACIONAL

**PROJETO PADRÃO - FNDE**

PROJETO PADRÃO - FNDE

PROJETO PADRÃO - FNDE

**PROJETO PADRÃO - FNDE**

PROJETO PADRÃO - FNDE

PROJETO PADRÃO - FNDE

**PROJETO PADRÃO - FNDE**

PROJETO PADRÃO - FNDE

PROJETO PADRÃO - FNDE

**PROJETO PADRÃO - FNDE**

PROJETO PADRÃO - FNDE

PROJETO PADRÃO - FNDE

**PROJETO PADRÃO - FNDE**

PROJETO PADRÃO - FNDE

PROJETO PADRÃO - FNDE

**PROJETO PADRÃO - FNDE**

PROJETO PADRÃO - FNDE

PROJETO PADRÃO - FNDE







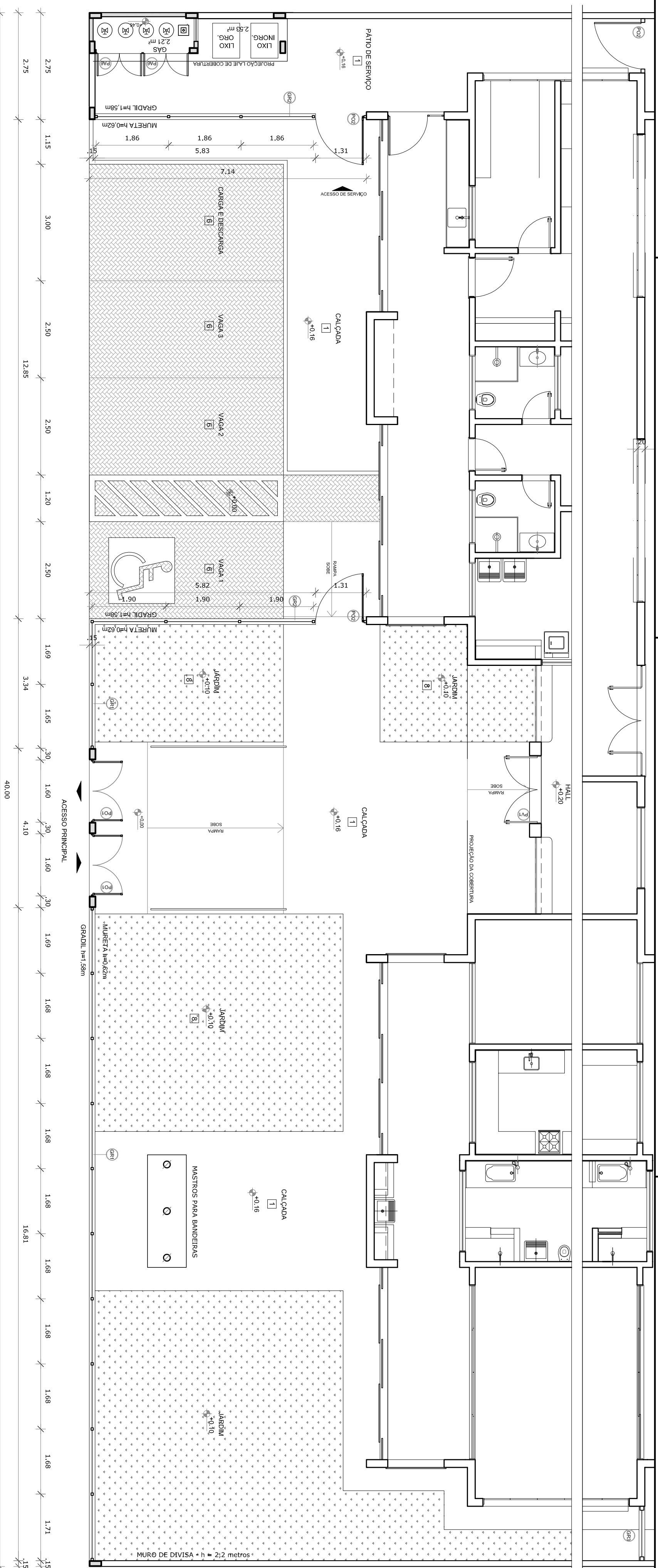

**1 PLANTA BAIXA - PORTÕES E FECHAMENTOS**  
ESCALA 1/75

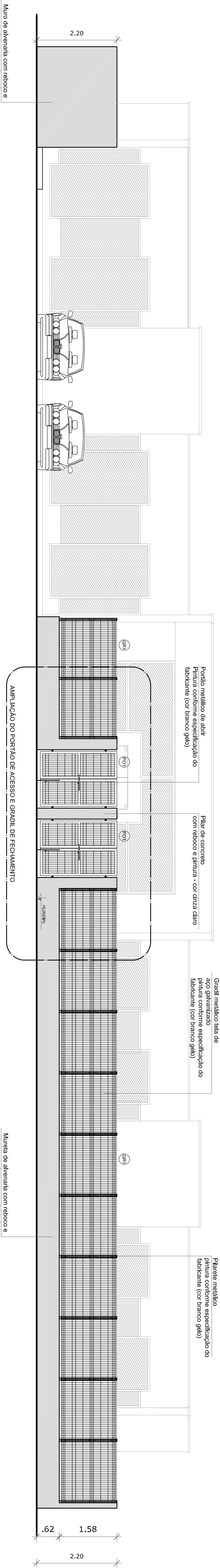

**2 VISTA - PORTÕES E FECHAMENTOS**  
ESCALA 1/75

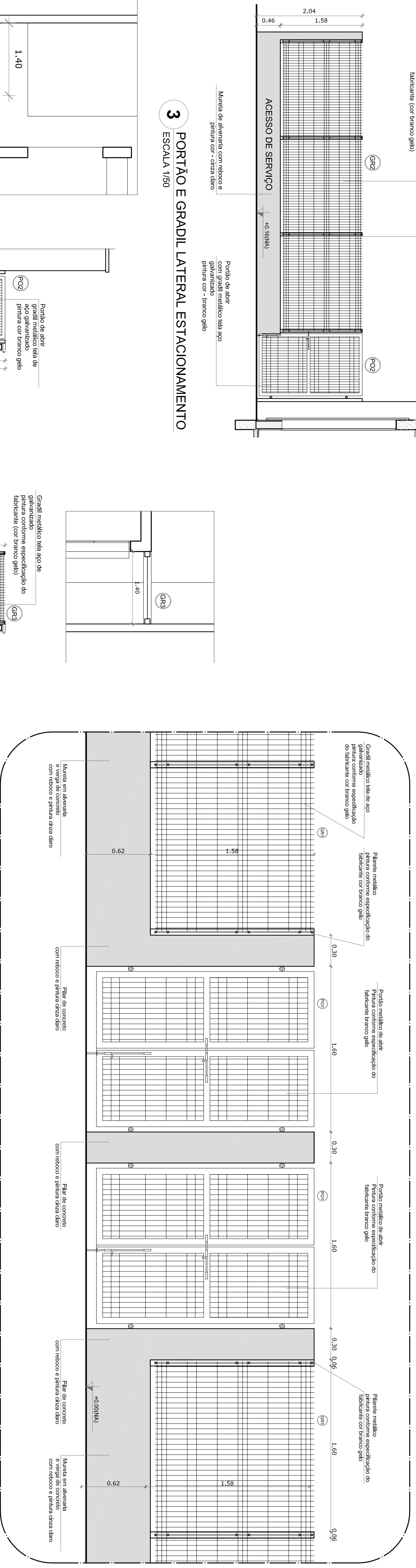

**6 AMPLIAÇÃO - PORTÃO DE ACESSO E GRADIL DE FECHAMENTO FRONTAL**  
ESCALA 1/25

**3 PORTÃO E GRADIL LATERAL ESTACIONAMENTO**  
ESCALA 1/50

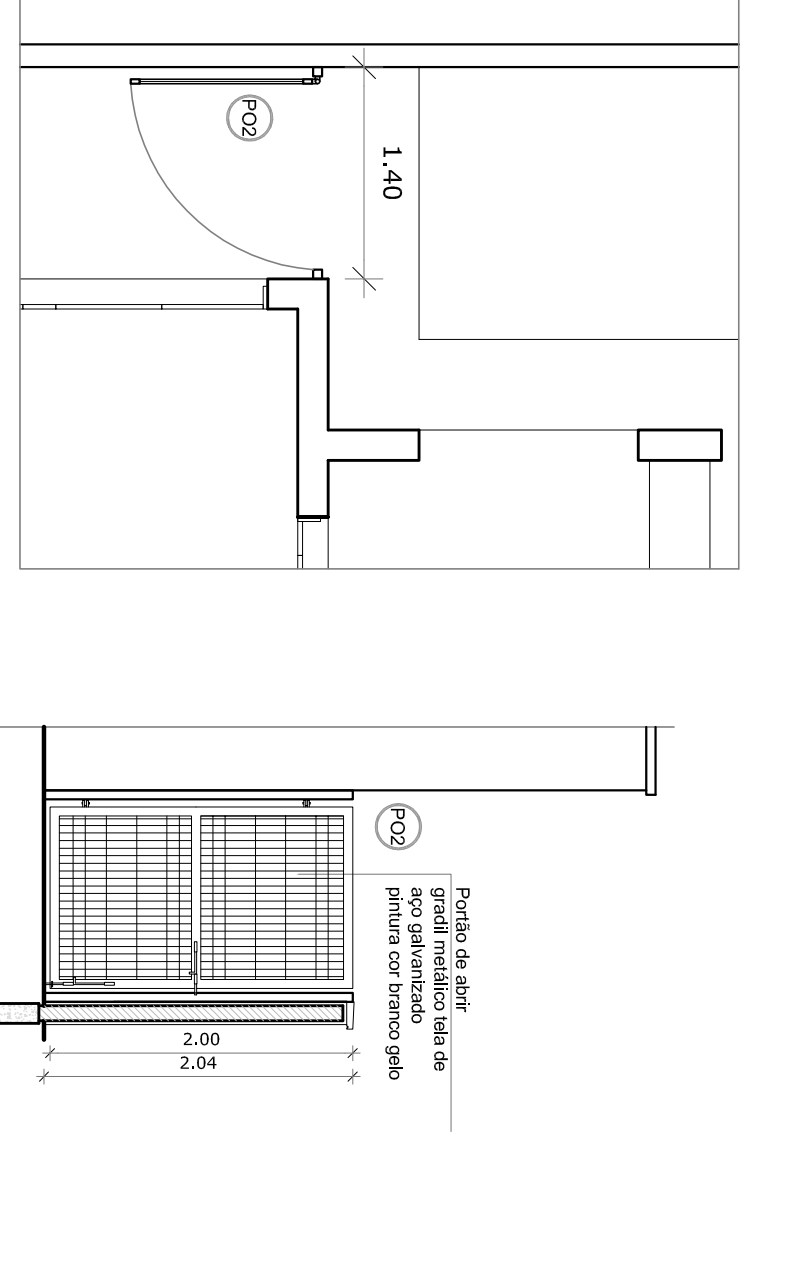

**4 PORTÃO LATERAL SERVIÇO**  
ESCALA 1/50

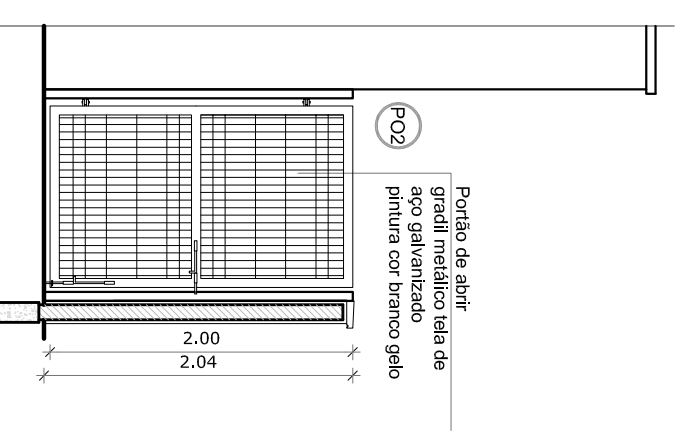

**5 FECHAMENTO LATERAL**  
ESCALA 1/50

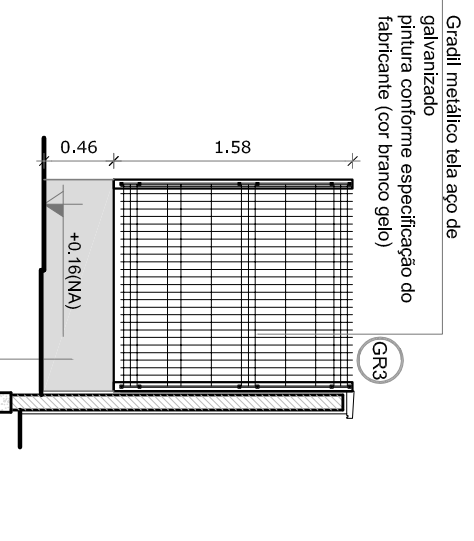

LEGENDA DE PORTÕES - PORTÕES METÁLICOS			AMBIENTES	
REF.	Dimensões (cm)	Quantidade	TIPO	Accesso principal
(PO1)	150 x 210	02	02 folhas - de abrir	
(PO2)	120 x 200	03	01 folha - de abrir	Pátio de serviço

**NOTAS**

- MEDIDAS E NÍVEIS EM METROS;
- MEMORIAL DESCRITIVO DE MATERIAIS PARA O PROJETO ESTRUTURAL;
- MEMORIAL DESCRITIVO DE MATERIAIS PARA O PROJETO DE DETALHAMENTO;
- EM CASO DE CONFLITO DE INFORMAÇÕES ENTRE O PROJETO GRÁFICO E O MEMORIAL DESCRITIVO, PREVALECE A INFORMAÇÃO CONTIDA NOS DESENHOS;
- ALTERAÇÕES NESTE PROJETO SOMENTE COM AUTORIZAÇÃO ESCRITA DO RUIE

**REFERÊNCIAS:**

- PLANILHA DE QUANTITATIVOS;
- MEMORIAL DESCRITIVO E ESPECIFICAÇÕES TÉCNICAS

LEGENDA:		
	INDICAÇÃO NÍVEIS PLANTA E CORTE	INDICAÇÃO DE VISTAS
	INDICAÇÃO DE CORTES	ESPECIFICAÇÕES DE MATERIAS
	INDICAÇÃO DE FACHADAS	INDICAÇÃO DE EIXOS
	INDICAÇÃO DE PORTAS E JANELAS	INDICAÇÃO DE ELEMENTOS (BANCOS, PARQUELHAS, ETC.)

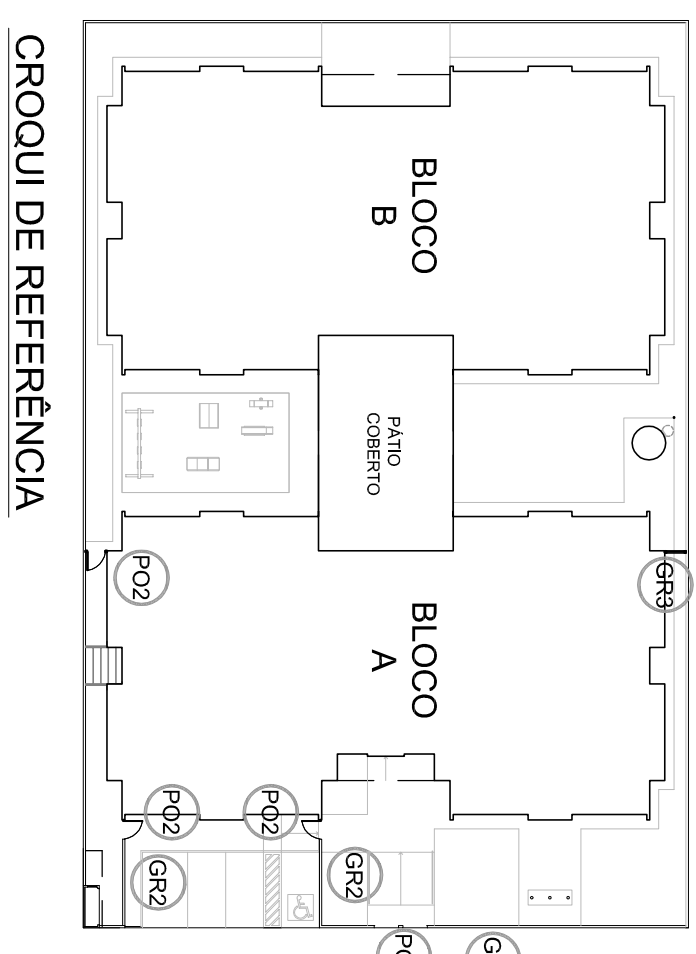

**CROQUI DE REFERÊNCIA**

01 - JULHO/2016 - Correção do croqui.

N.º - DATA: - DESCRIÇÃO: -

CONTROLE DE REVISÕES

**FUNDE** Fundação Nacional/ Ministério da Educação

**BRASIL** GOVERNO FEDERAL PATRIAL EDUCADORA

**PROJETO PADRÃO - FUNDE**

PROPRIETÁRIO: :	
ENDEREÇO:	
MUNICÍPIO - UF:	
PROPRIETÁRIO	
RESP. TÉCNICO	CREA
AUTOR DO PROJETO	CAU
DIFEO	CREA
RA	
OBSERVAÇÕES:	

<b>PROGRAMA PROINFÂNCIA - PROJETO TIPO 1</b>			
<b>PROJETO DE ARQUITETURA</b>			
CONSEQUÊNCIA	DETALHAMENTO	<b>ARQ</b>	
CGEST - Coordenação Geral de Infraestrutura Educacional	GRADIS E PORTÕES	ESCALA	INDICAÇÃO
FORMATO	A1 (841X594)	R00	R01
		DATA EMISSÃO	JULHO/2016
		PRONIMA	17/35