

OFICIO Nº 228/2026-GAB. SINURB

Chapadina MA, 28 de maio de 2026.

À Senhora
Nara da Silva Macedo
Secretária Municipal de Educação.

Assunto: Processo para pagamento da 5ª medição dos serviços de construção de U.E. com 06 salas de aula e demais dependências no Povoado Cipó, município de Chapadina-MA, executados pela Empresa META CONSTRUÇÕES E CONSULTORIA LTDA.

Senhora Secretária,

Com os cumprimentos iniciais, aproveitamos do expediente, para encaminhar em anexo processo para análise e posterior deliberação do pagamento da **5ª medição** de serviços executados pela empresa **META CONSTRUÇÕES E CONSULTORIA**, sob CNPJ nº 39.590.842/0001-86, referente aos **serviços de construção de Unidade Escolar de 06 salas de aula e demais dependências no Povoado Cipó, município de Chapadina**, conforme:

Contrato nº 224/2025,

Proc. Adm. nº 3373/2025,

Concorrência nº 025/2025,

NF nº 68,

Valor R\$ 145.939,78

Sem mais para o momento, colocamo-nos à disposição para eventuais esclarecimentos ao passo que renovamos nossos votos de estima e consideração.

Atenciosamente,

RECEBIDO
EM 28/05/26
HORARIO: 11:20
RAIMUNDO PERES DA SILVA FILHO
RESPONSÁVEL PELO RECEBIMENTO

RAIMUNDO PERES DA SILVA FILHO
Secretário Municipal de Infraestrutura e Urbanismo



Ofício nº 029/2026

Chapadinha – MA, 26 de maio de 2026

Excelentíssimo Senhor,
Sr. Raimundo Peres da Silva Filho
Secretário Municipal de Infraestrutura e Urbanismo
Chapadinha - MA

Solicitação de Medição

A empresa **META CONSTRUÇÕES E CONSULTORIA LTDA** estabelecida na Rua 16, QD 37, nº 07, Residencial Esplanada, Chapadinha – MA, inscrita no Cadastro Nacional de Pessoa Jurídica do Ministério da Fazenda sob nº **39.590.842/0001-86**, através do seu sócio administrador kerlly Kaio de Lima da Conceição, CPF 053.823.563-27, RG 04313313201-1, detentora do contrato de Nº 224/2025, CONCORRÊNCIA-025/2025, processo administrativo 3373/2025, vem, respeitosamente, à presença de Vossa Senhoria, solicitar a 5ª medição do referido contrato.

KERLLY KAIO DE LIMA DA CONCEICAO:05382356327
Assinado de forma digital por KERLLY KAIO DE LIMA DA CONCEICAO:05382356327
Dados: 2026.05.26 17:04:28 -03'00'
KERLLY KAIO DE LIMA DA CONCEIÇÃO
(SÓCIO ADMINISTRADOR)

PROPOSTANTE: PREFEITURA MUNICIPAL DE CHAPADINHA
 LICITAÇÃO: Nº 025/2025
 PROC ADM: 3373/2025
 MEDIÇÃO: 6ª Medição R\$ 145.939,78

PLS - PLANILHA DE LEVANTAMENTO DE SERVIÇOS - OBRAS GERAIS

EMPRESA: META CONSTRUÇÕES E CONSULTORIA LTDA CNPJ.: 39.590.842/0001-86
 OBJETO: CONSTRUÇÃO DE UMA UNIDADE ESCOLAR COM 6 SALAS NO POVOADO CIPO
 PERÍODO DE REFERÊNCIA A: 13/04/2026 a 20/05/2026
 DATA: 20/05/2026



ITEM	DESCRIÇÃO	FONTE	UND	QUANTID ADE	CONTRATADO			ACUM. ANTERIOR			MEDIÇÃO ATUAL			ACUMULADO			VALOR FINAL	
					PREÇO UNITÁRIO R\$	PREÇO TOTAL R\$		QUANT.	%	QUANT. EXCEDENTE E/ DIVERGENTE	QUANT.	%	QUANT. EXCEDENTE TE/ DIVERGENTE	QUANT.	%	QUANT. EXCEDENTE TE/ DIVERGENTE	ATUAL	ACUM.
1	ADMINISTRAÇÃO LOCAL																	
1.1	ADMINISTRAÇÃO LOCAL	COMP 001	MES	6,00	5.576,04	34.435,44	4,00	67%	1,00	17%	5,00	83%	5,00	83%	5.576,04	28.859,40		
1.2	DESMONTAMENTO DE EQUIPAMENTOS E MATERIAIS	COMP 002	KM	240,00	4,08	979,20	240,00	100%	0,00	0%	240,00	100%	240,00	100%	979,20	979,20		
2	SERVIÇOS PRELIMINARES					60.042,03									0,00	60.042,03		
2.1	PLACA DE OBRA EM LONA COM IMPRESSÃO DIGITAL 1,50 X 2,00M, INCLUSIVE ESTRUTURA EM METALON 20 X 20CM E ESCORAMENTO, INSTALADA	S11397	UN	1,00	750,00	750,00	1,00	100%	0,00	0%	1,00	100%	1,00	100%	750,00	750,00		
2.2	MUTIRÃO MISTO - LOCAÇÃO DA OBRA - EXECUÇÃO DE GABARITO	C3528	M2	526,38	3,84	2.021,30	526,38	100%	0,00	0%	526,38	100%	526,38	100%	2.021,30	2.021,30		
2.3	BARRAÇÃO DE OBRA	COMP 1310	M2	8,00	455,23	3.641,84	8,00	100%	0,00	0%	8,00	100%	8,00	100%	3.641,84	3.641,84		
2.4	INSTALAÇÕES PROVISÓRIAS DE LUZ , FORÇA, TELEFONE E LÓGICA	C2850	UN	1,00	1.676,69	1.676,69	1,00	100%	0,00	0%	1,00	100%	1,00	100%	1.676,69	1.676,69		
2.5	INSTALAÇÕES PROVISÓRIAS DE ÁGUA	C2851	UN	1,00	1.232,20	1.232,20	1,00	100%	0,00	0%	1,00	100%	1,00	100%	1.232,20	1.232,20		
2.6	DESMATAMENTO E LIMPEZA MECANIZADA DO TERRENO COM TRATOR, INCLUSIVE RASPAGEM, JUNTAMENTO E QUEIMA DO MATERIAL, COM CORTES DE ARVORES	020307	M2	2.000,00	1,99	3.980,00	2.000,00	100%	0,00	0%	2.000,00	100%	2.000,00	100%	3.980,00	3.980,00		
2.7	ESCAVAÇÃO HORIZONTAL, INCLUINDO CARGA, DESCARGA E TRANSPORTE EM SOLO DE 1ª CATEGORIA COM TRATOR DE ESTEIRAS (100HP/LÂMINA: 2,19M3) E CAMINHÃO BASCULANTE DE 10M3, DMT ATÉ 200M, AF 07/2020	101134	M3	3.000,00	15,58	46.740,00	3.000,00	100%	0,00	0%	3.000,00	100%	3.000,00	100%	46.740,00	46.740,00		
3	MOVIMENTAÇÕES DE TERRA					46.142,37									0,00	46.142,37		
3.1	ESCAVAÇÃO MANUAL DE VALA PARA ALICERCE OU CAVA EM MATERIAL DE 1ª CATEGORIA, PROFUNDIDADE ATÉ 1,50M - 0,30 X 0,50 M	S02497	M3	31,50	49,20	1.549,80	31,50	100%	0,00	0%	31,50	100%	31,50	100%	1.549,80	1.549,80		
3.2	ESCAVAÇÃO MANUAL DE VALA PARA BLOCO, AF 02/2021	93358	M3	39,17	83,50	3.270,70	39,17	100%	0,00	0%	39,17	100%	39,17	100%	3.270,70	3.270,70		
3.3	APLOAMENTO DE PISO OU FUNDO DE VALAS COM CIMAÇO DE 30 A 60 KG	C0095	M2	53,00	21,27	1.127,31	53,00	100%	0,00	0%	53,00	100%	53,00	100%	1.127,31	1.127,31		
3.4	ATERRO MANUAL DE VALAS COM AREIA PARA ATERRO, AF 08/2023	94342	M3	303,34	129,21	39.194,56	303,34	100%	0,00	0%	303,34	100%	303,34	100%	39.194,56	39.194,56		
4	INFRAESTRUTURA					61.512,98									0,00	42.647,41		
4.1	ALICERCE					7.676,30									0,00	7.676,30		
4.1.1	MUTIRÃO MISTO - ALVENARIA DE PEDRA ARGAMASSADA (TRAÇO 1:6) C/AGREGADOS ADQUIRIDOS	C3529	M3	25,40	298,24	7.575,30	25,40	100%	0,00	0%	25,40	100%	25,40	100%	7.575,30	7.575,30		
4.2	SAPATAS ISOLADAS					25.217,22									0,00	16.351,65		
4.2.1	ESTACA BROCA DE CONCRETO, DIÂMETRO DE 30CM, ESCAVAÇÃO MANUAL COM TRADO CONCHA, COM ARMADURA DE ARRANQUE, AF 05/2020	101175	M	73,50	120,62	8.865,57	0,00	0%	0,00	0%	0,00	0%	0,00	0%	0,00	0,00		
4.2.2	LASTRO DE CONCRETO MAGRO, APLICADO EM BLOCOS DE COROAMENTO OU SAPATAS, ESPESSURA DE 5 CM, AF 01/2024	96619	M2	31,36	42,01	1.317,43	31,36	100%	0,00	0%	31,36	100%	31,36	100%	1.317,43	1.317,43		
4.2.3	FORMA PLANA PARA ESTRUTURAS, EM COMPENSADO RESINADO DE 10MM, 07 USOS, INCLUSIVE ESCORAMENTO - REVISADA 07.2015	S11657	M2	39,20	44,97	1.762,82	39,20	100%	0,00	0%	39,20	100%	39,20	100%	1.762,82	1.762,82		
4.2.4	ARMAÇÃO DE BLOCO UTILIZANDO AÇO CA-50 DE 10 MM - MONTAGEM, AF 01/2024	96546	KG	380,94	14,63	5.573,15	380,94	100%	0,00	0%	380,94	100%	380,94	100%	5.573,15	5.573,15		
4.2.5	CONCRETO FCK = 20MPA, TRAÇO 1:2:7:3 (CIMENTO/ AREIA MEDIA/ BRITA 1) - PREPARO MECÂNICO COM BETONEIRA 400 L, AF 07/2016	S94964S	M3	15,68	490,96	7.698,25	15,68	100%	0,00	0%	15,68	100%	15,68	100%	7.698,25	7.698,25		
4.3	CINTA DE AMARRAÇÃO INFERIOR					18.720,46									0,00	18.720,46		
4.3.1	FORMA PLANA PARA ESTRUTURAS, EM COMPENSADO PLASTIFICADO DE 10MM, 07 USOS, INCLUSIVE ESCORAMENTO - REVISADA 07.2015	S11652	M2	52,98	47,66	2.525,03	52,98	100%	0,00	0%	52,98	100%	52,98	100%	2.525,03	2.525,03		
4.3.2	ARMAÇÃO DE BLOCO UTILIZANDO AÇO CA-50 DE 10 MM - MONTAGEM, AF 01/2024	96546	KG	331,78	14,63	4.853,94	331,78	100%	0,00	0%	331,78	100%	331,78	100%	4.853,94	4.853,94		
4.3.3	ARMAÇÃO DE BLOCO UTILIZANDO AÇO CA-60 DE 5 MM - MONTAGEM, AF 01/2024	96543	KG	132,59	20,02	2.654,45	132,59	100%	0,00	0%	132,59	100%	132,59	100%	2.654,45	2.654,45		
4.3.4	CONCRETO FCK = 20MPA, TRAÇO 1:2:7:3 (EM MASSA SECA DE CIMENTO/ AREIA MEDIA/ BRITA 1) - PREPARO MECÂNICO COM BETONEIRA 400 L, AF 05/2021	94964	M3	6,30	541,22	3.409,69	6,30	100%	0,00	0%	6,30	100%	6,30	100%	3.409,69	3.409,69		
4.3.5	LANÇAMENTO COM USO DE BALDES, ADENSAMENTO E ACABAMENTO DE CONCRETO EM ESTRUTURAS, AF 02/2022	103670	M3	6,30	284,47	1.792,16	6,30	100%	0,00	0%	6,30	100%	6,30	100%	1.792,16	1.792,16		

Lucas de B. Montelees
 ENGENHEIRO CIVIL
 CREA-MA: 111983915-7

4.3.6	IMPERMEABILIZAÇÃO DE VIGAS BALDRAMES COM 2 DEMÃOS DE TINTA ASFÁLTICA TIPO NEUTROAL DA VEDACIT OU SIMILAR, EXCETO ARGAMASSA IMPERMEABILIZAÇÃO	S04953	M2	130,19	26,77	3.485,19	130,19	100%	0,00	0%	0,00	130,19	100%	0,00	3.485,19
5	ESTRUTURAS DE CONCRETO ARMADO					43.391,72								0,00	43.391,72
5.1	PILARES					28.868,99								0,00	28.868,99
5.1.1	FORMA PLANA PARA PILARES, EM COMPENSADO PLASTIFICADO DE 12MM, 07 USOS, INCLUSIVE ESCORAMENTO	S07463	M2	64,49	45,03	2.903,98	64,49	100%	0,00	0%	0,00	64,49	100%	0,00	2.903,98
5.1.2	ARMAÇÃO DE PILAR OU VIGA DE ESTRUTURA CONVENCIONAL DE CONCRETO ARMADO UTILIZANDO AÇO CA-50 DE 10,0 MM - MONTAGEM.AF_06/2022	92762	KG	971,65	11,85	11.514,05	971,65	100%	0,00	0%	0,00	971,65	100%	0,00	11.514,05
5.1.3	ARMAÇÃO DE PILAR OU VIGA DE ESTRUTURA CONVENCIONAL DE CONCRETO ARMADO UTILIZANDO AÇO CA-60 DE 5,0 MM - MONTAGEM.AF_06/2022	92759	KG	241,11	14,56	3.510,56	241,11	100%	0,00	0%	0,00	241,11	100%	0,00	3.510,56
5.1.4	CONCRETO FCK = 20MPA, TRAÇO 1:2:7:3 (EM MASSA SECA DE CIMENTO/ AREIA MÉDIA/ BRITA 1) - PREPARO MECÂNICO COM BETONEIRA 400 L.AF_05/2021	94964	M3	13,25	541,22	7.171,17	13,25	100%	0,00	0%	0,00	13,25	100%	0,00	7.171,17
5.1.5	LANÇAMENTO COM USO DE BALDES, ADENSAMENTO E ACABAMENTO DE CONCRETO EM ESTRUTURAS.AF_02/2022	103670	M3	13,25	284,47	3.769,23	13,25	100%	0,00	0%	0,00	13,25	100%	0,00	3.769,23
5.2	CINTA DE AMARRAÇÃO SUPERIOR					14.522,73								0,00	14.522,73
5.2.1	FORMA PLANA PARA ESTRUTURAS, EM COMPENSADO PLASTIFICADO DE 10MM, 07 USOS, INCLUSIVE ESCORAMENTO - REVISADA 07.2015	S11652	M2	38,44	47,66	1.832,05	38,44	100%	0,00	0%	0,00	38,44	100%	0,00	1.832,05
5.2.2	ARMAÇÃO DE PILAR OU VIGA DE ESTRUTURA CONVENCIONAL DE CONCRETO ARMADO UTILIZANDO AÇO CA-50 DE 10,0 MM - MONTAGEM.AF_06/2022	92762	KG	376,97	11,85	4.467,09	376,97	100%	0,00	0%	0,00	376,97	100%	0,00	4.467,09
5.2.3	ARMAÇÃO DE BLOCO UTILIZANDO AÇO CA-60 DE 5 MM - MONTAGEM.AF_01/2024	96543	KG	127,84	20,02	2.559,36	127,84	100%	0,00	0%	0,00	127,84	100%	0,00	2.559,36
5.2.4	CONCRETO FCK = 20MPA, TRAÇO 1:2:7:3 (EM MASSA SECA DE CIMENTO/ AREIA MÉDIA/ BRITA 1) - PREPARO MECÂNICO COM BETONEIRA 400 L.AF_05/2021	94964	M3	6,86	541,22	3.712,77	6,86	100%	0,00	0%	0,00	6,86	100%	0,00	3.712,77
5.2.5	LANÇAMENTO COM USO DE BALDES, ADENSAMENTO E ACABAMENTO DE CONCRETO EM ESTRUTURAS.AF_02/2022	103670	M3	6,86	284,47	1.951,46	6,86	100%	0,00	0%	0,00	6,86	100%	0,00	1.951,46
6	ALVENARIA E VEDAÇÕES					118.355,80								0,00	118.355,80
6.1	ALVENARIA DE VEDAÇÃO DE BLOCOS CERÂMICOS FURADOS NA HORIZONTAL DE 9X14X19 CM (ESPESURA 9 CM) E ARGAMASSA DE ASSENTAMENTO COM PREPARO EM BETONEIRA.AF_12/2021	103332	M2	1.003,05	114,00	114.347,70	1.003,05	100%	0,00	0%	0,00	1.003,05	100%	0,00	114.347,70
6.2	CONTRAVERGA MOLDADA IN LOCO COM UTILIZAÇÃO DE BLOCOS CANALETA PARA JANELAS.AF_03/2016	S93199S	M	30,60	48,74	1.491,44	30,60	100%	0,00	0%	0,00	30,60	100%	0,00	1.491,44
6.3	VERGA MOLDADA IN LOCO EM CONCRETO, ESPESURA DE *10* CM.AF_03/2024	105024	M	46,70	53,89	2.516,66	46,70	100%	0,00	0%	0,00	46,70	100%	0,00	2.516,66
7	COBERTURA					127.356,79								0,00	127.356,79
7.1	COBERTURA METÁLICA					53.799,84								0,00	53.799,84
7.1.1	TELHAMENTO COM TELHA EM ALUMÍNIO, SIMPLÉS, TRAPEZOIDAL, NÃO PINTADA = 0,7 MM - REV.03	S09075	M2	162,32	147,59	23.956,81	162,32	100%	0,00	0%	0,00	162,32	100%	0,00	23.956,81
7.1.2	ESTRUTURA TRELÇADA DE COBERTURA, TIPO SHED, COM LIGAÇÕES SOLDADAS, INCLUSOS PERFIS METÁLICOS, CHAPAS METÁLICAS, TRANSPORTE COM GUINDASTE, JATEAMENTO E PINTURA	C5220	KG	1.574,83	18,95	29.843,03	1.574,83	100%	0,00	0%	0,00	1.574,83	100%	0,00	29.843,03
7.2	EDIFICAÇÃO					73.556,95								0,00	73.556,95
7.2.1	FABRICAÇÃO E INSTALAÇÃO DE TESOURA INTEIRA EM AÇO, VÃO DE 6 M, PARA TELHA CERÂMICA OU DE CONCRETO, INCLUSO IÇAMENTO.AF_07/2019	92588	UN	6,00	1.143,20	6.859,20	6,00	100%	0,00	0%	0,00	6,00	100%	0,00	6.859,20
7.2.2	TRAMA DE MADEIRA COMPOSTA POR RIPAS, CABROS E TERÇAS PARA TELHADOS DE ATÉ 2 ÁGUAS PARA TELHA CERÂMICA CAPA-CANAL, INCLUSO TRANSPORTE VERTICAL.AF_07/2019	92541	M2	420,21	81,04	34.053,82	420,21	100%	0,00	0%	0,00	420,21	100%	0,00	34.053,82
7.2.3	MUNIZAÇÃO DE SUPERFÍCIES DE MADEIRA COM APLICAÇÃO DE 01 DEMÃO DE JIMO CUPIM INCOLOR OU SIMILAR	S03964	M2	420,21	13,10	5.504,75	420,21	100%	0,00	0%	0,00	420,21	100%	0,00	5.504,75
7.2.4	TELHAMENTO COM TELHA CERÂMICA CAPA-CANAL, TIPO COLONIAL, COM MAIS DE 2 ÁGUAS, INCLUSO TRANSPORTE VERTICAL.AF_07/2019	94204	M2	420,21	53,03	22.283,74	420,21	100%	0,00	0%	0,00	420,21	100%	0,00	22.283,74
7.2.5	RUFO EXTERNO/INTERNO EM CHAPA DE AÇO GALVANIZADO NÚMERO 26, CORTE DE 33 CM, INCLUSO IÇAMENTO.AF_07/2019	S100327S	M	70,70	57,03	4.032,02	70,70	100%	0,00	0%	0,00	70,70	100%	0,00	4.032,02
7.2.6	PEITORIL DE CONCRETO ARMADO COM PINGADEIRA LARGURA 13,0CM	S03410	M	18,60	44,27	823,42	18,60	100%	0,00	0%	0,00	18,60	100%	0,00	823,42
8	REVESTIMENTO					127.820,32								7.860,61	127.820,32
8.1	CHAPISCO APLICADO EM ALVENARIA (COM PRESENÇA DE VÃOS) E ESTRUTURAS DE CONCRETO DE FACHADA, COM COLHER DE PEDREIRO, ARGAMASSA TRAÇO 1:3 COM PREPARO EM BETONEIRA 400L.AF_06/2014	87905	M2	2.006,10	7,95	15.948,50	2.006,10	100%	0,00	0%	0,00	2.006,10	100%	0,00	15.948,50

8.2	MASSA ÚNICA, EM ARGAMASSA TRAÇO 1:2:8, PREPARO MANUAL, APLICADA MANUALMENTE EM PAREDES INTERNAS DE AMBIENTES COM ÁREA ENTRE 5M² E 10M², E = 17,5MM, COM TALISCAS. AF_03/2024	87530	M2	1.637,77	41,15	67.394,24	1.637,77	100%	0,00	0%	0,00	1637,77	100%	0,00	67.394,24
8.3	EMBOÇO, PARA RECEBIMENTO DE CERÂMICA, EM ARGAMASSA TRAÇO 1:2:8, PREPARO MANUAL, APLICADO MANUALMENTE EM FACES INTERNAS DE PAREDES, PARA AMBIENTE COM ÁREA ENTRE 5M² E 10M², ESPESSURA DE 20MM, COM EXECUÇÃO DE TALISCAS. AF_06/2014	87532	M2	129,40	39,97	5.172,12	129,40	100%	0,00	0%	0,00	129,40	100%	0,00	5.172,12
8.4	REVESTIMENTO CERÂMICO PARA PAREDES INTERNAS COM PLACAS TIPO ESMALTADA EXTRA DE DIMENSÕES 33X45 CM APLICADAS EM AMBIENTES DE ÁREA MAIOR QUE 5 M² A MEIA ALTURA DAS PAREDES. AF_08/2014	87275	M2	129,40	82,40	10.662,56	103,52	80%	25,88	20%	2.132,51	129,40	100%	2.132,51	10.662,56
8.5	REVESTIMENTO CERÂMICO PARA PAREDE, 10 X 10 CM, TECNÓLOGOS, LINHA BRILHANTE, REF. BR10070 OU SIMILAR, APLICADO COM ARGAMASSA INDUSTRIALIZADA AC-III, REJUNTADO, EXCLUSIVE REGULARIZAÇÃO DE BASE OU EMBOÇO - REV 04 - P/ FACHADAS	S07607	M2	238,87	96,22	22.984,07	191,10	80%	47,77	20%	4.596,43	238,87	100%	4.596,43	22.984,07
8.6	EMBOÇO DE ALUMÍNIO TIPO (L-T-U) PARA FACHADAS	C1877	M	238,87	23,69	5.658,83	191,10	80%	47,77	20%	1.131,67	238,87	100%	1.131,67	5.658,83
9	PAVIMENTAÇÃO					52.654,98					29.769,22			29.769,22	52.654,98
9.1	EXECUÇÃO DE PASSEIO (CALÇADA) OU PISO DE CONCRETO COM CONCRETO MOLDADO IN LOCO, USINADO, ACABAMENTO CONVENCIONAL, NÃO ARMADO. AF_08/2022 P/ CONTRAPISO INTERNO	S94991S	M3	14,82	718,61	10.649,80	14,82	100%	0,00	0%	0,00	14,82	100%	0,00	10.649,80
9.2	REVESTIMENTO CERÂMICO PARA PISO COM PLACAS TIPO ESMALTADA DE DIMENSÕES 60X60 CM APLICADA EM AMBIENTES DE ÁREA MAIOR QUE 10 M2. AF_02/2023_PE	87257	M2	446,62	77,48	34.604,12	133,99	30%	312,63	70%	24.222,57	446,62	100%	24.222,57	34.604,12
9.3	EXECUÇÃO DE RAMPA DE ACESSIBILIDADE OU PISO DE CONCRETO COM CONCRETO MOLDADO IN LOCO, FEITO EM OBRA, ACABAMENTO CONVENCIONAL, NÃO ARMADO. AF_07/2016	S94990S	M3	0,34	779,03	264,87	0,00	0%	0,34	100%	264,87	0,34	100%	264,87	264,87
9.4	EXECUÇÃO DE PASSEIO (CALÇADA) OU PISO DE CONCRETO COM CONCRETO MOLDADO IN LOCO, USINADO, ACABAMENTO CONVENCIONAL, NÃO ARMADO. AF_07/2016 - P/ CALÇADA INTERNA - 15 CM	S94991S	M3	7,35	718,61	5.281,78	0,00	0%	7,35	100%	5.281,78	7,35	100%	5.281,78	5.281,78
9.5	SOLEIRA DE GRANITO L=15CM P/ BANHEIROS E LAVABOS	C2284	M	20,60	90,02	1.854,41	20,60	100%	0,00	0%	0,00	20,60	100%	0,00	1.854,41
10	FORRO					29.956,22					14.978,11			14.978,11	29.956,22
10.1	FORRO DE GESSO ACARTONADO, EM PLACAS 1250 X 600MM E PERFS T, ACABAMENTO EM FILME PVC, MARCA MOD-LINE, MODELO LINDHO OU SIMILAR, INSTALADO	S04726	M2	344,80	86,88	29.956,22	172,40	50%	172,40	50%	14.978,11	344,80	100%	14.978,11	29.956,22
11	ESQUADRIAS					68.713,73					19.551,53			19.551,53	31.580,61
11.1	PORTAS					44.507,37					15.942,70			15.942,70	27.971,78
11.1.1	PORTA EM MADEIRA DE LEI, ALMOFADADA, 0,70 X 2,10 M, INCLUSIVE BATENTES E FERRAGENS	S03539	UN	1,00	1.585,70	1.585,70	0,00	0%	1,00	100%	1.585,70	1,00	100%	1.585,70	1.585,70
11.1.2	PORTA EM MADEIRA DE LEI, ALMOFADADA, 0,80 X 2,10 M, INCLUSIVE BATENTES E FERRAGENS	S03540	UN	14,00	1.718,44	24.058,16	7,00	50%	7,00	50%	12.029,08	14,00	100%	12.029,08	24.058,16
11.1.3	PORTA EM MADEIRA DE LEI, ALMOFADADA, 0,90 X 2,10 M, INCLUSIVE BATENTES E FERRAGENS	S03541	UN	1,00	1.986,91	1.986,91	0,00	0%	1,00	100%	1.986,91	1,00	100%	1.986,91	1.986,91
11.1.4	PUXADOR PARA PCD, FIXADO NA PORTA - FORNECIMENTO E INSTALAÇÃO. AF_01/2020	100874	UN	1,00	341,01	341,01	0,00	0%	1,00	100%	341,01	1,00	100%	341,01	341,01
11.1.5	PORTA DE ABRIR EM ALUMÍNIO TIPO VENEZIANA, ACABAMENTO ANODIZADO NATURAL, SEM GUARNICÃO/ALZAR/VISTA	00004917	M2	5,40	442,98	2.392,09	0,00	0%	0,00	0%	0,00	0,00	0%	0,00	0,00
11.1.6	PORTÃO DE METALON E BARRA CHATA DE FERRO C/FECHADURA E DOBRADIÇA, INCLUS. PINTURA ESMALTE SINTÉTICO	C3659	M2	9,50	472,95	4.493,03	0,00	0%	0,00	0%	0,00	0,00	0%	0,00	0,00
11.1.7	PORTA DE ABRIR COM MOLA HIDRÁULICA, EM VIDRO TEMPERADO, 2 FOLHAS DE 200X210 CM, ESPESSURA DD 10MM, INCLUSIVE ACESSÓRIOS. AF_01/2021	CP 004	M2	4,20	2.297,73	9.650,47	0,00	0%	0,00	0%	0,00	0,00	0%	0,00	0,00
11.2	JANELAS					14.582,47					3.608,83			3.608,83	3.608,83
11.2.1	CAVILHO FIXO DE ALUMÍNIO PARA VIDRO (VIDRO INCLUSO), BATENTE/ REQUADRO DE 4 A 14 CM, SEM GUARNICÃO/ALZAR, FIXAÇÃO COM PARAFUSOS, VEDAÇÃO COM SILICONE, EXCLUSIVE CONTRAMARCO - FORNECIMENTO E INSTALAÇÃO. AF_11/2024	100674	M2	14,25	770,08	10.973,64	0,00	0%	0,00	0%	0,00	0,00	0%	0,00	0,00
11.2.2	PEITORIL GRANITO CINZA POLIDO, C/LARGURA = 17 CM, ESP = 2 CM	S01988	M	28,15	128,20	3.608,83	0,00	0%	28,15	100%	3.608,83	28,15	100%	3.608,83	3.608,83
11.3	GRADE DE PROTEÇÃO					9.623,89					0,00			0,00	0,00
11.3.1	GRADE EM METALON	I04406	M2	37,76	254,87	9.623,89	0,00	0%	0,00	0%	0,00	0,00	0%	0,00	0,00
12	INSTALAÇÕES ELÉTRICAS					45.542,12					11.746,15			11.746,15	41.995,70

12.1	QUADROS E DISJUNTORES	1.057,79	1.057,79	0,00	1.057,79
12.1.1	QUADRO DE MEDIÇÃO GERAL DE ENERGIA PARA 1 MEDIDOR DE EMBUTIR - FORNECIMENTO E INSTALAÇÃO. AF_10/2020	172,84	172,84	0,00	172,84
12.1.2	QUADRO DE DISTRIBUIÇÃO COM BARRAMENTO TRIFÁSICO, DE EMBUTIR, EM CHAPA DE AÇO GALVANIZADO, PARA 18 DISJUNTORES DIN, 100 A	440,12	440,12	0,00	440,12
12.1.3	DISJUNTOR TRIPOLAR EM QUADRO DE DISTRIBUIÇÃO 90A 60KA - 275V	132,20	132,20	0,00	132,20
12.1.4	DISPOSITIVO DE PROTEÇÃO CONTRA SURTO DE TENSÃO DPS	86,37	86,37	0,00	86,37
12.1.5	DISJUNTOR MONOPOLAR TIPO DIN, CORRENTE NOMINAL DE 20A FORNECIMENTO E INSTALAÇÃO. AF_10/2020	12,57	138,27	0,00	138,27
12.1.6	DISJUNTOR MONOPOLAR TIPO DIN, CORRENTE NOMINAL DE 25A FORNECIMENTO E INSTALAÇÃO. AF_10/2020	12,57	87,99	0,00	87,99
12.2	REFETOR DE TOMADA E ILUMINAÇÃO	20.336,37	20.336,37	11.746,15	16.793,95
12.2.1	REFLETOR SLIM, LED, 100W DE POTÊNCIA, BRANCO FRIO, 6500K, AUTOVOLT, MARCA G-LIGHT OU SIMILAR	75,73	757,30	0,00	0,00
12.2.2	LUMINÁRIA TIPO PLAFON, DE SOBREPOR, COM 1 LÂMPADA DE LED DE 20W, SEM REATOR - FORNECIMENTO E INSTALAÇÃO, COM ELETRODUTO DE PVC FLEXÍVEL SANFONADO Ø 3/4", INCLUSIVE ATERRAMENTO	53,56	2.785,12	0,00	0,00
12.2.3	PONTO DE TOMADA 2P+T, ABNT, 10 A, DE USO GERAL, EM PISOS, COM ELETRODUTO DE PVC FLEXÍVEL SANFONADO EMBUTIDO Ø 3/4", INCLUSIVE ATERRAMENTO	252,39	13.881,45	35,00	8.833,65
12.2.4	PONTO DE INTERRUPTOR 01 SEÇÃO PARALELA, EMBUTIDO, COM ELETRODUTO DE PVC FLEXÍVEL SANFONADO Ø 3/4"	207,58	1.453,06	7,00	1.453,06
12.2.5	PONTO DE INTERRUPTOR 02 SEÇÕES EMBUTIDO, COM ELETRODUTO DE PVC RÍGIDO ROSCAVEL Ø 3/4"	243,24	1.459,44	6,00	1.459,44
12.3	CABOS E FIOS (CONDUTORES)	14.003,00	14.003,00	0,00	14.003,00
12.3.1	CABO DE COBRE FLEXÍVEL ISOLADO, SEÇÃO 16MM², 450/750V / 70°C	21,39	1.283,40	60,00	1.283,40
12.3.2	CABO DE COBRE FLEXÍVEL ISOLADO, 1,5 MM², ANTI-CHAMA 450/750 V, PARA CIRCUITOS TERMINAIS - FORNECIMENTO E INSTALAÇÃO. AF_12/2015 - P/ ILUMINAÇÃO INTERNA	3,21	1.926,00	600,00	1.926,00
12.3.3	CABO DE COBRE FLEXÍVEL ISOLADO, 2,5 MM², ANTI-CHAMA 450/750 V, PARA CIRCUITOS TERMINAIS - FORNECIMENTO E INSTALAÇÃO. AF_12/2015 - P/ TOMADAS DE USO GERAL	4,72	3.776,00	800,00	3.776,00
12.3.4	CABO DE COBRE FLEXÍVEL ISOLADO, 6 MM², ANTI-CHAMA 450/750 V, PARA CIRCUITOS TERMINAIS - FORNECIMENTO E INSTALAÇÃO. AF_12/2015 - P/ AR CONDICIONADOS DO HALL DE ATENDIMENTO	10,32	7.017,60	680,00	7.017,60
12.4	ELETRODUTOS, ACESSÓRIOS E OUTROS	8.753,90	8.753,90	0,00	8.753,90
12.4.1	ELETRODUTO FLEXÍVEL CORRUGADO REFORÇADO, PVC, DN 25 MM (3/4"), PARA CIRCUITOS TERMINAIS, INSTALADO EM PAREDE - FORNECIMENTO E INSTALAÇÃO. AF_03/2023	11,11	8.332,50	750,00	8.332,50
12.4.2	ELETRODUTO DE PVC RÍGIDO ROSCAVEL, DIÂM = 40MM (1 1/4")	21,07	421,40	20,00	421,40
12.5	SISTEMA DE ATERRAMENTO	1.391,06	1.391,06	0,00	1.391,06
12.5.1	ATERRAMENTO COMPLETO C/ HASTE COPPERWELD 3/4"X 2.40M	293,76	587,52	2,00	587,52
12.5.2	CABO COBRE NU 16MM2	21,82	436,40	20,00	436,40
12.5.3	ELETRODUTO DE PVC RÍGIDO ROSCAVEL, DIÂM = 25MM (3/4")	12,92	193,80	15,00	193,80
12.5.4	CAPTOR TIPO FRANKLIN PARA SPDA - FORNECIMENTO E INSTALAÇÃO. AF_09/2023	145,40	145,40	1,00	145,40
12.5.5	CONECTOR EM LATÃO TIPO MINIGAR PARA CABOS 16 - 50 MM² (SPDA)	27,94	27,94	1,00	27,94
13	INSTALAÇÕES DE COMBATE A INCÊNDIO E PÂNICO	3.435,60	3.435,60	3.435,60	3.435,60
13.1	COMPOSIÇÃO PARAMÉTRICA DE PONTO ELÉTRICO DE ILUMINAÇÃO, COM INTERRUPTOR SIMPLES, EM EDIFÍCIO RESIDENCIAL COM ELETRODUTO EMBUTIDO SEM NECESSIDADE DE RASGOS, INCLUSIVE TOMADA, ELETRODUTO, CABO E QUEBRA (SEM LUMINÁRIA E LÂMPADA). AF_11/2022 P/ TOMADAS ALTA	252,39	2.523,90	10,00	2.523,90
13.2	LUMINÁRIA DE EMERGÊNCIA, COM 30 LÂMPADAS LED DE 2 W, SEM REATOR - FORNECIMENTO E INSTALAÇÃO. AF_09/2024	18,16	181,60	10,00	181,60
13.3	PLACA DE SINALIZAÇÃO DE SEGURANÇA CONTRA INCÊNDIO, FOTOLUMINESCENTE, QUADRADA, 20 X 20" CM, EM PVC 2" MM ANTI-CHAMAS (SIMBOLOS, CORES E PICTOGRAMAS CONFORME NBR 13434)	11,56	23,12	2,00	23,12
13.4	EXTINTOR DE INCÊNDIO PORTÁTIL COM CARGA DE 6 KG, CLASSE BC - FORNECIMENTO E INSTALAÇÃO. AF_10/2020_PE	252,64	505,28	2,00	505,28
13.5	PLACA INDICATIVA DE "SAÍDA", ADESIVA, DIM.: 20 X 30 CM	20,17	201,70	10,00	201,70
14	INSTALAÇÕES HIDROSANITÁRIAS	26.461,20	26.461,20	1.482,65	26.461,20
14.1	INSTALAÇÕES HIDRAULICAS	6.737,41	6.737,41	1.482,65	6.737,41
14.1.1	PONTO HIDRAULICO, MATERIAL E EXECUÇÃO	204,90	3.483,30	17,00	3.483,30

14.1.2	REGISTRO DE ESFERA, PVC, SOLDÁVEL, DN 50 MM, INSTALADO EM RESERVAÇÃO DE ÁGUA DE EDIFICAÇÃO QUE POSSUA RESERVATÓRIO DE FIBRAFIBROMENTO FORNECIMENTO E INSTALAÇÃO. AF_06/2016	94492	UN	1,00	74,88	74,88	0,00	0%				1,00	100%			74,88	100%	74,88
14.1.3	REGISTRO DE ESFERA, PVC, SOLDÁVEL, COM VOLANTE, DN 25 MM - FORNECIMENTO E INSTALAÇÃO. AF_08/2021	94489	UN	1,00	35,68	35,68	0,00	0%				1,00	100%			35,68	100%	35,68
14.1.4	ADAPTADOR COM FLANGE E ANEL DE VEDAÇÃO, PVC, SOLDÁVEL, DN 25 MM X 3/4", INSTALADO EM RESERVAÇÃO DE ÁGUA DE EDIFICAÇÃO QUE POSSUA RESERVATÓRIO DE FIBRAFIBROMENTO FORNECIMENTO E INSTALAÇÃO. AF_06/2016	94703	UN	1,00	18,78	18,78	0,00	0%				1,00	100%			18,78	100%	18,78
14.1.5	ADAPTADOR COM FLANGE E ANEL DE VEDAÇÃO, PVC, SOLDÁVEL, DN 50 MM X 1/2", INSTALADO EM RESERVAÇÃO DE ÁGUA DE EDIFICAÇÃO QUE POSSUA RESERVATÓRIO DE FIBRAFIBROMENTO FORNECIMENTO E INSTALAÇÃO. AF_06/2016	94706	UN	1,00	33,87	33,87	0,00	0%				1,00	100%			33,87	100%	33,87
14.1.6	TORNEIRA DE BOIA, ROSCÁVEL, 3/4", FORNECIDA E INSTALADA EM RESERVAÇÃO DE ÁGUA. AF_06/2016	94796	UN	1,00	36,49	36,49	0,00	0%				1,00	100%			36,49	100%	36,49
14.1.7	CAIXA D'ÁGUA / RESERVATÓRIO EM POLIETILENO, 2000 LITROS, COM TAMPA	00034640	UN	1,00	1.282,95	1.282,95	0,00	0%				1,00	100%			1.282,95	100%	1.282,95
14.1.8	SERVIÇO DE INSTALAÇÃO DE TUBOS DE PVC, SOLDÁVEL, ÁGUA FRIA, DN 25 MM (INSTALADO EM RAMAL, SUB-RAMAL, RAMAL DE DISTRIBUIÇÃO OU PRUMADA), INCLUSIVE CONEXÕES, CORTES E FIXAÇÕES, PARA PREDIOS. AF_10/2015	89446	M	100,00	5,19	519,00	100,00	100%				100,00	0%			0,00	0%	0,00
14.1.9	TUBO, PVC, SOLDÁVEL, DE 32MM, INSTALADO EM RAMAL DE DISTRIBUIÇÃO DE ÁGUA - FORNECIMENTO E INSTALAÇÃO. AF_06/2022	89403	M	12,00	18,13	217,56	12,00	100%				12,00	0%			0,00	0%	0,00
14.1.10	SERVIÇO DE INSTALAÇÃO DE TUBOS DE PVC, SOLDÁVEL, ÁGUA FRIA, DN 50 MM (INSTALADO EM PRUMADA), INCLUSIVE CONEXÕES, CORTES E FIXAÇÕES, PARA PREDIOS. AF_10/2015	103979	M	15,00	28,40	426,00	15,00	100%				15,00	0%			0,00	0%	0,00
14.1.11	REGISTRO DE GAVETA/CANOPLA CROMADA D=25MM (1")	C2167	UN	5,00	121,78	608,90	5,00	100%				5,00	0%			0,00	0%	0,00
14.2	INSTALAÇÕES SANITÁRIAS				18.697,14	18.697,14										18.697,14		18.697,14
14.2.1	PONTO SANITÁRIO, MATERIAL E EXECUÇÃO	C1950	PT	18,00	186,47	3.356,46	18,00	100%				18,00	0%			0,00	0%	0,00
14.2.2	CAIXA SIFONADA, PVC, DN 100 X 100 X 50 MM, JUNTA ELÁSTICA, FORNECIDA E INSTALADA EM RAMAL DE DESCARGA OU EM RAMAL DE ESGOTO SANITÁRIO. AF_08/2022	89707	UN	4,00	48,51	194,04	4,00	100%				4,00	0%			0,00	0%	0,00
14.2.3	TUBO PVC, SERIE NORMAL, ESGOTO PREDIAL, DN 100 MM, FORNECIDO E INSTALADO EM RAMAL DE DESCARGA OU RAMAL DE ESGOTO SANITÁRIO. AF_08/2022	89714	M	100,00	34,83	3.483,00	100,00	100%				100,00	0%			0,00	0%	0,00
14.2.4	TUBO PVC, SERIE NORMAL, ESGOTO PREDIAL, DN 50 MM, FORNECIDO E INSTALADO EM RAMAL DE DESCARGA OU RAMAL DE ESGOTO SANITÁRIO. AF_08/2022	89712	M	30,00	25,00	750,00	30,00	100%				30,00	0%			0,00	0%	0,00
14.2.5	CAIXA DE PASSAGEM CP1-060 (40X40X60CM)	S06386	UN	4,00	307,22	1.228,88	4,00	100%				4,00	0%			0,00	0%	0,00
14.2.6	CAIXA DE GORDURA EM PVC, DIÂMETRO MÍNIMO 300 MM, DIÂMETRO DE SAÍDA 100 MM, CAPACIDADE APROXIMADA 18 LITROS, COM TAMPA E CESTO	00035277	UN	1,00	396,79	396,79	1,00	100%				1,00	0%			0,00	0%	0,00
14.2.7	INSTALAÇÃO DE TUBO DE VENTILAÇÃO 50MM C/ L=4M, C/ REBOCO E PINTURA CAL (C/MATERIAL)	C3738	UN	4,00	68,85	275,40	4,00	100%				4,00	0%			0,00	0%	0,00
14.2.8	JUNÇÃO SIMPLES, PVC, SERIE NORMAL, ESGOTO PREDIAL, DN 100 X 100 MM, JUNTA ELÁSTICA, FORNECIDO E INSTALADO EM PRUMADA DE ESGOTO SANITÁRIO OU VENTILAÇÃO. AF_08/2022	89834	UN	12,00	50,83	609,96	12,00	100%				12,00	0%			0,00	0%	0,00
14.2.9	TANQUE SÉPTICO RETÂNGULAR, EM ALVENARIA COM BLOCOS DE CONCRETO, DIMENSÕES INTERNAS: 1,2 X 2,4 X H=1,6 M, VOLUME UTIL.: 3456 L (PARA 13 CONTRIBUINTES). AF_12/2020	98083	UN	1,00	5.034,31	5.034,31	1,00	100%				1,00	0%			0,00	0%	0,00
14.2.10	SUMIDURO CIRCULAR, EM CONCRETO PRÉ-MOLDADO, DIÂMETRO INTERNO = 1,88 M, ALTURA INTERNA = 2,00 M, ÁREA DE INFILTRAÇÃO: 13,1 M² (PARA 5 CONTRIBUINTES). AF_12/2020	98062	UN	1,00	3.368,30	3.368,30	1,00	100%				1,00	0%			0,00	0%	0,00
14.3	DRENO AR CONDICIONADO				1.026,65	1.026,65										1.026,65		1.026,65
14.3.1	TUBO, PVC, SOLDÁVEL, DE 25MM, INSTALADO EM DRENO DE AR-CONDICIONADO - FORNECIMENTO E INSTALAÇÃO. AF_08/2022	89865	M	58,00	16,17	937,86	58,00	100%				58,00	0%			0,00	0%	0,00
14.3.2	JOELHO 90 GRAUS, PVC, SOLDÁVEL, DN 25MM, INSTALADO EM DRENO DE AR-CONDICIONADO - FORNECIMENTO E INSTALAÇÃO. AF_08/2022	89866	UN	13,00	6,83	88,79	13,00	100%				13,00	0%			0,00	0%	0,00
15	LOUÇAS, ACESSÓRIOS E METAIS				22.599,19	22.599,19										17.931,45		17.931,45
15.1	BARRA DE APOIO RETA, EM AÇO INOX POLIDO, COMPRIMENTO 60CM, FIXADA NA PAREDE - FORNECIMENTO E INSTALAÇÃO. AF_01/2020	100866	UN	1,00	341,01	341,01	0,00	0%				1,00	100%			341,01	100%	341,01
15.2	BARRA DE APOIO RETA, EM AÇO INOX POLIDO, COMPRIMENTO 80 CM, FIXADA NA PAREDE - FORNECIMENTO E INSTALAÇÃO. AF_01/2020	100868	UN	2,00	377,82	755,64	0,00	0%				2,00	100%			755,64	100%	755,64

15.3	CUBA ACO INOX (ASI 304) DE EMBUTIR COM VALVULA DE 3 1/2" DE "56 X 33 X 12" CM	00001747	UN	1,00	216,17	216,17	0,00	0%		1,00	100%	1,00	100%	216,17	216,17
15.4	PAPELIRA DE PAREDE EM METAL CROMADO SEM TAMPA, INCLUSO FIXAÇÃO. AF 01/2020	95544	UN	3,00	71,11	213,33	0,00	0%		0,00	0%	0,00	0%	0,00	0,00
15.5	BACIA DE LOUÇA BRANCA C/CAIXA ACOPLADA	C0348	UN	6,00	637,09	3.822,54	0,00	0%		0,00	0%	0,00	0%	0,00	0,00
15.6	ENGATE FLEXIVEL EM PLASTICO BRANCO, 1/2" X 40CM - FORNECIMENTO E INSTALAÇÃO. AF 01/2020	86885	UN	17,00	12,56	213,52	0,00	0%		17,00	100%	17,00	100%	213,52	213,52
15.7	CUBA DE EMBUTIR, CIRCULAR, CELITE 10129 OU SIMILAR, INCLUSIVE SIFÃO CROMADO, VALVULA CROMADA PARA PIA E ENGATE CROMADO E TORNEIRA	S04768	UN	6,00	725,79	4.354,74	0,00	0%		6,00	100%	6,00	100%	4.354,74	4.354,74
15.8	TORNEIRA PI PIA COZINHA D=12" (LINHA STANDARD, DECA, REF.1199-C39 OU SIMILAR)	102258	UN	1,00	168,90	168,90	0,00	0%		1,00	100%	1,00	100%	168,90	168,90
15.9	SIFÃO PARA PIA DE COZINHA OU TANQUE, DECA REF. 1680.C112, ACABAMENTO CROMADO 1 1/2 X 1 1/2 OU SIMILAR.	102016	UN	1,00	399,89	399,89	0,00	0%		1,00	100%	1,00	100%	399,89	399,89
15.10	BANCADA EM GRANITO CINZA ANDORINHA, E=2CM	S10759	M2	6,42	555,18	3.564,26	0,00	0%		6,42	100%	6,42	100%	3.564,26	3.564,26
15.11	DIVISÓRIA DE GRANITO CINZA E=2CM	C4070	M2	18,54	427,04	7.917,32	0,00	0%		18,54	100%	18,54	100%	7.917,32	7.917,32
15.12	MICTÓRIO DE LOUÇA BRANCA COM SIFÃO INTEGRADO, ENGATE FLEXIVEL CROMADO 1/2", REGISTRO DE PRESSÃO 1/2" COM CANOPLA CROMADA ACABAMENTO SIMPLES E CONJUNTO DE FIXAÇÃO	S10345	UN	1,00	631,87	631,87	0,00	0%		0,00	0%	0,00	0%	0,00	0,00
16	PINTURAS E ACABAMENTOS				52.292,70	52.292,70								2.744,95	2.744,95
16.1	PINTURA INTERNA				33.605,39	33.605,39								1.960,59	1.960,59
16.1.1	APLICAÇÃO MANUAL DE FUNDO SELADOR ACRILICO EM PAREDES EXTERNAS DE CASAS. AF 03/2024	88415	M2	1.021,13	3,84	3.921,14	0,00	0%		510,57	50%	510,57	50%	1.960,59	1.960,59
16.1.2	APLICAÇÃO DE 01 DEMÃO DE TEXTURA ACRILICA	S02283	M2	1.021,13	14,49	14.796,17	0,00	0%		0,00	0%	0,00	0%	0,00	0,00
16.1.3	PINTURA LATEX ACRILICA PREMIUM; APLICAÇÃO MANUAL EM PAREDES, DUAS DEMAOS. AF 04/2023	88489	M2	1.021,13	14,58	14.888,08	0,00	0%		0,00	0%	0,00	0%	0,00	0,00
16.2	PINTURA EXTERNA				13.444,39	13.444,39								784,36	784,36
16.2.1	APLICAÇÃO MANUAL DE FUNDO SELADOR ACRILICO EM PAREDES EXTERNAS. AF 06/2014.	88415	M2	408,52	3,84	1.568,72	0,00	0%		204,26	50%	204,26	50%	784,36	784,36
16.2.2	APLICAÇÃO DE 01 DEMÃO DE TEXTURA ACRILICA EM FACHADA FRONTAL	S02283	M2	408,52	14,49	5.919,45	0,00	0%		0,00	0%	0,00	0%	0,00	0,00
16.2.3	PINTURA LATEX ACRILICA PREMIUM; APLICAÇÃO MANUAL EM PAREDES, DUAS DEMAOS. AF 04/2023	88489	M2	408,52	14,58	5.956,22	0,00	0%		0,00	0%	0,00	0%	0,00	0,00
16.3	PINTURA DE ESQUADRIAS				5.242,92	5.242,92								0,00	0,00
16.3.1	PINTURA FUNDO NIVELADOR ALQUÍDICO BRANCO EM MADEIRA. AF 01/2021	102197	M2	77,95	22,67	1.767,13	0,00	0%		0,00	0%	0,00	0%	0,00	0,00
16.3.2	PINTURA TINTA DE ACABAMENTO (PIGMENTADA) ESMALTE SINTÉTICO ACETINADO EM MADEIRA, 2 DEMAOS. AF 01/2021	102219	M2	77,95	15,82	1.233,17	0,00	0%		0,00	0%	0,00	0%	0,00	0,00
16.3.3	PINTURA COM TINTA ACRILICA DE ACABAMENTO, APLICADA A ROLO OU PINCEL SOBRE SUPERFÍCIES METÁLICAS (EXCETO PERFIL) EXECUTADO EM OBRA (02 DEMAOS). AF 01/2020	100754	M2	77,95	28,77	2.242,62	0,00	0%		0,00	0%	0,00	0%	0,00	0,00
17	BASE PARA CAIXA D'ÁGUA				5.874,34	5.874,34								0,00	5.874,34
17.1	MOVIMENTAÇÃO DE TERRA				450,53	450,53								0,00	450,53
17.1.1	ESCAVAÇÃO MANUAL DE VALA PARA ALICERCE OU CAVA EM MATERIAL DE 1ª CATEGORIA, PROFUNDIDADE ATÉ 1,50M	S02497	M3	3,07	49,20	151,04	3,07	100%		0,00	0%	3,07	100%	151,04	151,04
17.1.2	ESCAVAÇÃO MANUAL DE VALA PARA SAPATAS C/ARRANQUE	93358	M3	2,56	83,50	213,76	2,56	100%		0,00	0%	2,56	100%	213,76	213,76
17.1.3	REATERRO APILOADO	C0096	M3	2,56	33,49	85,73	2,56	100%		0,00	0%	2,56	100%	85,73	85,73
17.2	INFRAESTRUTURA				2.500,42	2.500,42								0,00	2.500,42
17.2.1	ALICERCE				378,76	378,76								0,00	378,76
17.2.1.1	MUTIRÃO MISTO - ALVENARIA DE PEDRA ARGAMASSADA (TRAÇO 1:6) C/JAGREGADOS ADQUIRIDOS	C3529	M3	1,27	298,24	378,76	1,27	100%		0,00	0%	1,27	100%	378,76	378,76
17.2.2	BLOCOS DE FUNDAÇÃO				1.425,20	1.425,20								0,00	1.425,20
17.2.2.1	LASTRO DE CONCRETO MAGRO, APLICADO EM BLOCOS DE CORAMENTO OU SAPATAS, ESPESSURA DE 5 CM. AF 01/2024	96619	M2	0,64	42,01	26,89	0,64	100%		0,00	0%	0,64	100%	26,89	26,89
17.2.2.2	FORMA PLANA PARA SAPATAS, EM MADEIRA MACIÇA, 05 USOS, INCLUSIVE ESCORAMENTO	S07585	M2	3,20	47,83	153,06	3,20	100%		0,00	0%	3,20	100%	153,06	153,06
17.2.2.3	ARMAÇÃO DE BLOCO UTILIZANDO AÇO CA-50 DE 10 MM - MONTAGEM. AF 01/2024	96546	KG	61,44	14,63	898,87	61,44	100%		0,00	0%	61,44	100%	898,87	898,87
17.2.2.4	CONCRETO FCK = 20MPA, TRAÇO 1:2:7:3 (EM MASSA SECA DE CIMENTO/ AREIA MÉDIA/ BRITA 1) - PREPARO MECÂNICO COM BETONEIRA 400L. AF 05/2021	94964	M3	0,64	541,22	346,38	0,64	100%		0,00	0%	0,64	100%	346,38	346,38
17.2.3	CINTA DE ARRARAÇÃO INFERIOR				696,46	696,46								0,00	696,46
17.2.3.1	FORMA PLANA PARA LAJES, EM COMPENSADO PLASTIFICADO DE 12MM, 10 USOS, INCLUSIVE ESCORAMENTO	S07519	M2	1,00	32,96	32,96	1,00	100%		0,00	0%	1,00	100%	32,96	32,96
17.2.3.2	ARMAÇÃO DE BLOCO UTILIZANDO AÇO CA-50 DE 10 MM - MONTAGEM. AF 01/2024	96546	KG	15,80	14,63	231,15	15,80	100%		0,00	0%	15,80	100%	231,15	231,15
17.2.3.3	ARMAÇÃO DE BLOCO UTILIZANDO AÇO CA-60 DE 5 MM - MONTAGEM. AF 01/2024	96543	KG	6,81	20,02	136,34	6,81	100%		0,00	0%	6,81	100%	136,34	136,34

17.2.3.4	CONCRETAGEM DE BLOCO DE COROAMENTO OU VIGA BALDRAME; FCK 30 MPa, COM USO DE JERICA - LANÇAMENTO, ADENSAMENTO E ACABAMENTO. AF_01/2024	96555	M3	0,36	795,47	286,37	0,36	100%	0,00	0%	0,00	0%	0,36	100%	0,00	286,37
17.2.3.5	IMPERMEABILIZAÇÃO DE ALICERCE E VIGA BALDRAME COM 2 DEMÃOS DE TINTA ASFÁLTICA TIPO NEUTROL DA VEDACIT OU SIMILAR, EXCETO ARGAMASSA IMPERMEABILIZAÇÃO	S04953	M2	0,36	26,77	9,64	0,36	100%	0,00	0%	0,00	0%	0,36	100%	0,00	9,64
17.3	ESTRUTURAS DE CONCRETO ARMADO					1.277,58									0,00	1.277,58
17.3.1	PILARES					590,71									0,00	590,71
17.3.1.1	FORMA PLANA PARA PILARES, EM COMPENSADO PLASTIFICADO DE 12MM, 07 USOS, INCLUSIVE ESCORAMENTO	S07463	M2	1,16	45,03	52,23	1,16	100%	0,00	0%	0,00	0%	1,16	100%	0,00	52,23
17.3.1.2	ARMAÇÃO DE PILAR OU VIGA DE ESTRUTURA CONVENCIONAL DE CONCRETO ARMADO UTILIZANDO AÇO CA-50 DE 10,0 MM - MONTAGEM. AF_06/2022	92762	KG	16,66	11,85	197,42	16,66	100%	0,00	0%	0,00	0%	16,66	100%	0,00	197,42
17.3.1.3	ARMAÇÃO DE PILAR OU VIGA DE ESTRUTURA CONVENCIONAL DE CONCRETO ARMADO UTILIZANDO AÇO CA-60 DE 5,0 MM - MONTAGEM. AF_06/2022	92759	KG	2,98	14,56	43,39	2,98	100%	0,00	0%	0,00	0%	2,98	100%	0,00	43,39
17.3.1.4	CONCRETO FCK = 20MPa, TRAÇÃO 12,7,3 (EM MASSA SECA DE CIMENTO/ ÁREA MÉDIA/ BRITA 1) - PREPARO MECÂNICO COM BETONEIRA 400 L. AF_05/2021	94964	M3	0,55	541,22	297,67	0,55	100%	0,00	0%	0,00	0%	0,55	100%	0,00	297,67
17.3.2	VIGAS					686,87									0,00	686,87
17.3.2.1	FABRICAÇÃO, MONTAGEM E DESMONTAGEM DE FORMA PARA VIGA BALDRAME, EM CHAPA DE MADEIRA COMPENSADA RESINADA, E=17 MM, 4 UTILIZAÇÕES. AF_01/2024	96542	M2	1,00	97,10	97,10	1,00	100%	0,00	0%	0,00	0%	1,00	100%	0,00	97,10
17.3.2.2	ARMAÇÃO DE BLOCO UTILIZANDO AÇO CA-50 DE 10 MM - MONTAGEM. AF_01/2024	96546	KG	15,80	14,63	231,15	15,80	100%	0,00	0%	0,00	0%	15,80	100%	0,00	231,15
17.3.2.3	ARMAÇÃO DE BLOCO UTILIZANDO AÇO CA-60 DE 5 MM - MONTAGEM. AF_01/2024	96543	KG	5,54	20,02	110,91	5,54	100%	0,00	0%	0,00	0%	5,54	100%	0,00	110,91
17.3.2.4	CONCRETO FCK = 20MPa, TRAÇÃO 12,7,3 (EM MASSA SECA DE CIMENTO/ ÁREA MÉDIA/ BRITA 1) - PREPARO MECÂNICO COM BETONEIRA 400 L. AF_05/2021	94964	M3	0,30	541,22	162,37	0,30	100%	0,00	0%	0,00	0%	0,30	100%	0,00	162,37
17.3.2.5	LANÇAMENTO COM USO DE BALDES, ADENSAMENTO E ACABAMENTO DE CONCRETO EM ESTRUTURAS. AF_02/2022	103670	M3	0,30	284,47	85,34	0,30	100%	0,00	0%	0,00	0%	0,30	100%	0,00	85,34
17.4	LAJE					1.645,81									0,00	1.645,81
17.4.1	LAJE PRÉ-FABRICADA TRELICADA PARA PISO OU COBERTURA, INTEREIXO 38CM, H=12CM; EL. ENCHIMENTO EM BLOCO CERÂMICO H=8CM, INCLUSIVE ESCORAMENTO EM MADEIRA E CAPEAMENTO 4CM	S04254	M2	6,25	192,04	1.200,25	6,25	100%	0,00	0%	0,00	0%	6,25	100%	0,00	1.200,25
17.4.2	IMPERMEABILIZAÇÃO COM VEDAPREN BRANCO OU SIMILAR, PARA LAJES, 06 DEMÃOS	S04849	M2	6,25	71,29	445,56	6,25	100%	0,00	0%	0,00	0%	6,25	100%	0,00	445,56
18	SERVIÇOS COMPLEMENTARES					6.060,03									0,00	0,00
18.1	TELHAMENTO COM TELHA EM ALUMÍNIO, SIMPLES, TRAPEZOIDAL, NÃO PINTADA E=0,7MM.-REV.03	S09075	M2	5,85	147,59	863,40	0,00	0%	0,00	0%	0,00	0%	0,00	0%	0,00	0,00
18.2	ESTRUTURA TRELICADA DE COBERTURA, TIPO SHED, COM LIGAÇÕES SOLDADAS, INCLUSIVE PERFIS METÁLICOS, CHAPAS METÁLICAS, TRANSPORTE COM GUINDASTE, JATEAMENTO E PINTURA	C6220	KG	56,76	18,95	1.075,60	0,00	0%	0,00	0%	0,00	0%	0,00	0%	0,00	0,00
18.3	ESTRUTURA METÁLICA GALVANIZADA, REVESTIDA POR PLACAS DE ACM (ALUMÍNIO COMPOSTO) RECORTADO, E=0,3MM, NA COR COBRE, 1,00 NX 1,00M, FIXAÇÃO DA ESTRUTURA METÁLICA SEM AVANÇO NA EST. ESPACIAL EXISTENTE NO LOCAL POR PARAFUSOS - FORNECIMENTO E MONTAGEM	112737	M2	5,32	635,87	3.382,83	0,00	0%	0,00	0%	0,00	0%	0,00	0%	0,00	0,00
18.4	CALHA EM CHAPA DE AÇO GALVANIZADO NÚMERO 24, DESENVOLVIMENTO DE 33 CM, INCLUSO TRANSPORTE VERTICAL. AF_07/2019	94227	M	4,00	54,23	216,92	0,00	0%	0,00	0%	0,00	0%	0,00	0%	0,00	0,00
18.5	FORRO DE GESSO ACARTONADO, EM PLACAS 1250 X 600MM E PERFIS T, ACABAMENTO EM FILME PVC, MARCA MOD-LINE, MODELO LINDHO OU SIMILAR, INSTALADO	S04726	M2	6,00	86,88	521,28	0,00	0%	0,00	0%	0,00	0%	0,00	0%	0,00	0,00
19	SERVIÇOS FINAIS					1.257,64									0,00	0,00
19.1	PLACA DE INAUGURAÇÃO DE OBRA EM ACRÍLICO	S03239	UN	1,00	286,27	286,27	0,00	0%	0,00	0%	0,00	0%	0,00	0%	0,00	0,00
19.2	LIMPEZA FINAL DA OBRA	99803	M2	476,16	2,04	971,37	0,00	0%	0,00	0%	0,00	0%	0,00	0%	0,00	0,00
VALOR TOTAL SEM DEB						922.905,20									115.076,31	806.254,89
BDI 26,82%						247.523,17									30.863,47	216.237,56
VALOR TOTAL:						1.170.428,37									145.939,78	1.022.492,41
VALOR DA OBRA: R\$ 1.170.428,37 (UM MILHÃO E CENTO E SETENTA MIL E QUATROCENTOS E VINTE E OITO REAIS E TRINTA E SETE CENTAVOS)																
VALOR DA 5ª MEDIÇÃO R\$ 145.939,78 (CENTO E QUARENTA E CINCO MIL E NOVECENTOS E TRINTA E NOVE REAIS E SETENTA E OITO CENTAVOS)																
VALOR DA PROPOSTA: R\$ 147.935,96																

Lucas de B. Monteiros
 ENGENHEIRO CIVIL
 CREA-MA: 111983915-7

ESTADO DO MARANHÃO
PREFEITURA MUNICIPAL DE CHAPADINHA
SECRETARIA MUNICIPAL DE INFRAESTRUTURA E URBANISMO

RELATÓRIO FOTOGRÁFICO

Relatório fotográfico para 5ª medição realizada "in loco" na escola de 6 salas NO POVOADO CIPÓ, no município Chapadinho - MA, 65500-000.



Imagem 1 – Execução do revestimento cerâmico do patio da escola e revestimento 10x10 nas paredes.



Imagem 2 – Execução do revestimento cerâmico do patio da escola e revestimento 10x10 nas paredes.



Lucas de B. Monteles
ENGENHEIRO CIVIL
CREA-MA: 111983915-7

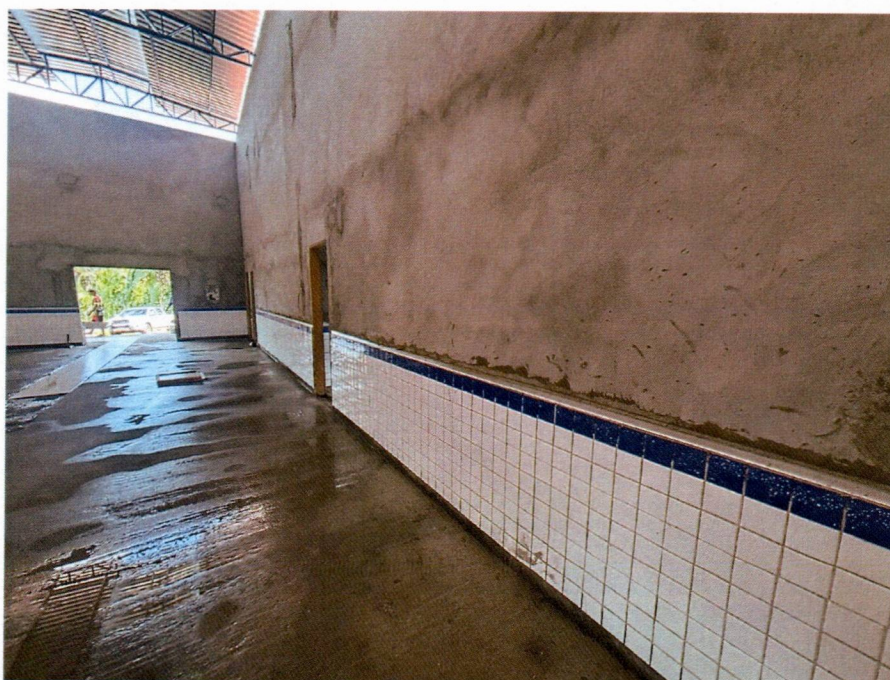

Imagem 3 – Execução do revestimento cerâmico do patio da escola e revestimento 10x10 nas paredes.



Imagem 4 – Execução do revestimento 10x10 nas paredes.



Imagem 5 – Execução do revestimento 10x10 nas salas e execução do forro acartonato.



Imagem 6 – Execução do revestimento 10x10 nas salas e execução do forro acartonato.



Imagem 7 – Execução do revestimento 10x10 nas salas e execução do forro acartonado.



Imagem 8 – Execução do revestimento 10x10 no pátio.



Imagem 9 – Execução do revestimento cerâmico da cozinha e assentamento das bancadas em granito.



Imagem 10 – Execução do revestimento cerâmico da cozinha.



Imagem 11 – Execução do revestimento cerâmico da cozinha e assentamento das bancadas em granito.



Imagem 12 – Execução do revestimento cerâmico dos banheiros e assentamento das divisórias de granito dos banheiros.



Imagem 13 – Execução do revestimento cerâmico dos banheiros e assentamento das bancadas de granito dos banheiros.

META CONSTRUÇÕES E CONSULTORA LTDA

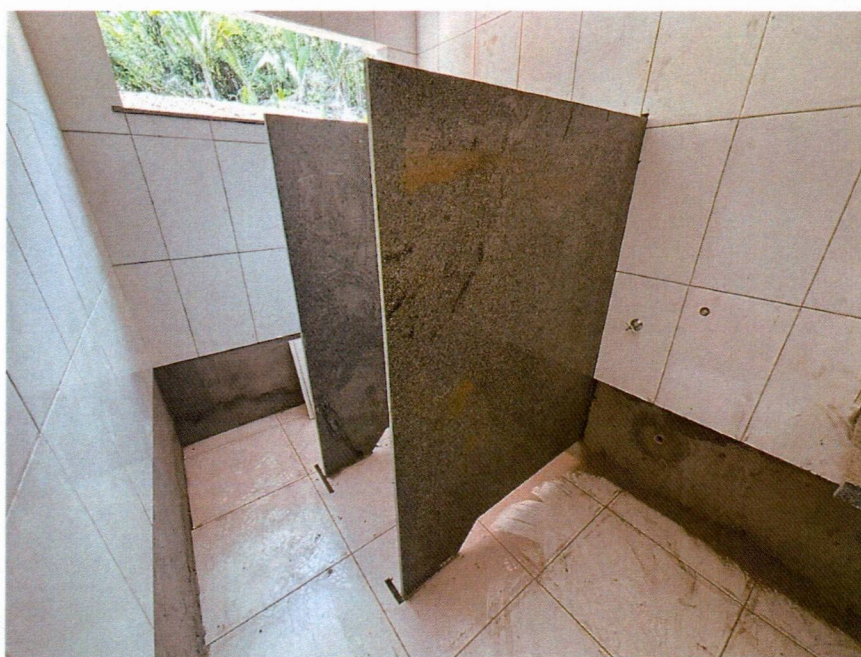
RUA 16. OD 37, Nº 07, RESIDENCIAL ESPLANADA, CHAPADINHA-MA CEP: 65500-000
 CNPJ: 39.590.842/0001-86
 metaconstrucoesconsultoria@gmail.com



PROPOSTA: PREFEITURA MUNICIPAL DE CHAPADINHA-MA
 LICITAÇÃO: CONCORRÊNCIA Nº 025/2025
 Nº DO CONTRATO: N°224/2025

OBJETO : CONSTRUÇÃO DE UMA UNIDADE ESCOLAR COM 6 SALAS NO POVOADO CIPÓ
 PERÍODO DE REFERÊNCIA A: 13/04/2026 A 21/05/2026
 DATA: 21/05/2026

VALOR DA MEDIÇÃO: R\$ 145.939,78

PLANILHA DE LEVANTAMENTO DE SERVIÇOS - 5º BOLETIM DE MEDIÇÃO

ITEM	DESCRIÇÃO	FONTE	UND	QUANTID ADE	PREÇO UNITÁRIO R\$	PREÇO TOTAL R\$	ACUM. ANTERIOR			MEDIÇÃO ATUAL			ACUMULADO			VALOR FINAL		
							QUANT.	%	EXCEDE NTE/ DIVERG ENTE	QUANT.	%	EXCEDE NTE/ DIVERG ENTE	QUANT.	%	EXCEDE NTE/ DIVERG ENTE	ATUAL	ACUM.	
1	ADMINISTRAÇÃO LOCAL					34.435,44												28.859,40
1.1	ADMINISTRAÇÃO LOCAL	COMP 001	MES	6,00	5.576,04	33.456,24	4,00	67%	1,00	17%	5,00	83%	5,00	83%	5,00	5.576,04	27.880,20	
1.2	DELOCAMENTO DE EQUIPAMENTOS E MATERIAIS	COMP 002	KM	240,00	4,08	979,20	240,00	100%	0,00	0%	240,00	100%	240,00	100%	240,00	979,20	979,20	
2	SERVIÇOS PRELIMINARES					60.042,03										0,00		60.042,03
2.1	PLACA DE OBRA EM LONA COM IMPRESSÃO DIGITAL 1,50 X 2,00M, INCLUSIVE ESTRUTURA EM METALON 20 X 20CM E ESCORAMENTO, INSTALADA	S11397	UN	1,00	750,00	750,00	1,00	100%	0,00	0%	1,00	100%	1,00	100%	1,00	0,00	750,00	
2.2	MUTIRÃO MISTO - LOCAÇÃO DA OBRA - EXECUÇÃO DE GABARITO	C3528	M2	526,38	3,84	2.021,30	526,38	100%	0,00	0%	526,38	100%	526,38	100%	526,38	0,00	2.021,30	
2.3	BARRAÇÃO DE OBRA	COMP 1310	M2	8,00	455,23	3.641,84	8,00	100%	0,00	0%	8,00	100%	8,00	100%	8,00	0,00	3.641,84	
2.4	INSTALAÇÕES PROVISÓRIAS DE LUZ, FORÇA TELEFONE E LÓGICA	C2850	UN	1,00	1.676,69	1.676,69	1,00	100%	0,00	0%	1,00	100%	1,00	100%	1,00	0,00	1.676,69	
2.5	INSTALAÇÕES PROVISÓRIAS DE ÁGUA	C2851	UN	1,00	1.232,20	1.232,20	1,00	100%	0,00	0%	1,00	100%	1,00	100%	1,00	0,00	1.232,20	
2.6	DESMATAMENTO E LIMPEZA MECANIZADA DO TERRENO COM TRATOR, INCLUINDO RASPAGEM, JUNTAMENTO E QUEIMA DO MATERIAL, COM CORTES DE ÁRVORES	020307	M2	2.000,00	1,99	3.980,00	2.000,00	100%	0,00	0%	2.000,00	100%	2.000,00	100%	2.000,00	0,00	3.980,00	
2.7	ESCAVAÇÃO HORIZONTAL, INCLUINDO CARGA, DESCARGA E TRANSPORTE EM SOLO DE 1ª CATEGORIA COM TRATOR DE ESTEIRAS (100HP/LÂMINA. 2.19M3) E CAMINHÃO BASCULANTE DE 10M3, DMT ATÉ 200M. AF_07/2020	101134	M3	3.000,00	15,58	46.740,00	3.000,00	100%	0,00	0%	3.000,00	100%	3.000,00	100%	3.000,00	0,00	46.740,00	
3	MOVIMENTAÇÕES DE TERRA					45.142,37										0,00		45.142,37
3.1	ESCAVAÇÃO MANUAL DE VALA PARA ALICERCE OU CAVA EM MATERIAL DE 1ª CATEGORIA, PROFUNDIDADE ATÉ 1,50M - 0,30 X 0,50 M	S02497	M3	31,50	49,20	1.549,80	31,50	100%	0,00	0%	31,50	100%	31,50	100%	31,50	0,00	1.549,80	
3.2	ESCAVAÇÃO MANUAL DE VALA PARA BLOCO. AF_02/2021	93358	M3	39,17	83,50	3.270,70	39,17	100%	0,00	0%	39,17	100%	39,17	100%	39,17	0,00	3.270,70	
3.3	APILOAMENTO DE PISO OU FUNDO DE VALAS CIMAÇO DE 30 A 60 KG	C0095	M2	53,00	21,27	1.127,31	53,00	100%	0,00	0%	53,00	100%	53,00	100%	53,00	0,00	1.127,31	
3.4	ATERRO MANUAL DE VALAS COM AREIA PARA ATERRO. AF_08/2023	94342	M3	303,34	129,21	39.194,56	303,34	100%	0,00	0%	303,34	100%	303,34	100%	303,34	0,00	39.194,56	
4	INFRAESTRUTURA					51.512,98										0,00		42.647,41
4.1	ALICERCE					7.575,30										0,00		7.575,30
4.1.1	MUTIRÃO MISTO - ALVENARIA DE PEDRA ARGAMASSADA (TRAÇO 1:6) C/AGREGADOS ADQUIRIDOS	C3529	M3	25,40	298,24	7.575,30	25,40	100%	0,00	0%	25,40	100%	25,40	100%	25,40	0,00	7.575,30	
4.2	SAPATAS ISOLADAS					25.217,22										0,00		16.351,65
4.2.1	ESTACA BROCA DE CONCRETO, DIÂMETRO DE 30CM, ESCAVAÇÃO MANUAL COM TRADO CONCHA, COM ARMADURA DE ARRANQUE. AF_05/2020	101175	M	73,50	120,62	8.865,57	0,00	0%	0,00	0%	0,00	0%	0,00	0%	0,00	0,00	8.865,57	
4.2.2	LASTRO DE CONCRETO MAGRO, APLICADO EM BLOCOS DE COROAMENTO OU SAPATAS, ESPESSURA DE 5 CM. AF_01/2024	96619	M2	31,36	42,01	1.317,43	31,36	100%	0,00	0%	31,36	100%	31,36	100%	31,36	0,00	1.317,43	
4.2.3	FORMA PLANA PARA ESTRUTURAS, EM COMPENSADO RESINADO DE 10MM, 07 USOS, INCLUSIVE ESCORAMENTO. - REVISADA 07.2015	S11657	M2	39,20	44,97	1.762,82	39,20	100%	0,00	0%	39,20	100%	39,20	100%	39,20	0,00	1.762,82	
4.2.4	ARMADURA DE BLOCO UTILIZANDO AÇO CA-50 DE 10 MM - MONTAGEM. AF_01/2024	96546	KG	380,94	14,63	5.573,15	380,94	100%	0,00	0%	380,94	100%	380,94	100%	380,94	0,00	5.573,15	
4.2.5	CONCRETO FCK = 20MPA, TRAÇO 1:2,7:3 (CIMENTO/ AREIA MÉDIA/ BRITA 1) - PREPARO MECÂNICO COM BETONEIRA 400 L. AF_07/2016	S94964S	M3	15,68	490,96	7.698,25	15,68	100%	0,00	0%	15,68	100%	15,68	100%	15,68	0,00	7.698,25	
4.3	CINTA DE AMARRAÇÃO INFERIOR					18.720,46										0,00		18.720,46
4.3.1	FORMA PLANA PARA ESTRUTURAS, EM COMPENSADO PLASTIFICADO DE 10MM, 07 USOS, INCLUSIVE ESCORAMENTO. - REVISADA 07.2015	S11652	M2	52,98	47,66	2.525,03	52,98	100%	0,00	0%	52,98	100%	52,98	100%	52,98	0,00	2.525,03	
4.3.2	ARMADURA DE BLOCO UTILIZANDO AÇO CA-50 DE 10 MM - MONTAGEM. AF_01/2024	96546	KG	331,78	14,63	4.853,94	331,78	100%	0,00	0%	331,78	100%	331,78	100%	331,78	0,00	4.853,94	
4.3.3	ARMADURA DE BLOCO UTILIZANDO AÇO CA-60 DE 5 MM - MONTAGEM. AF_01/2024	96543	KG	132,59	20,02	2.654,45	132,59	100%	0,00	0%	132,59	100%	132,59	100%	132,59	0,00	2.654,45	
4.3.4	CONCRETO FCK = 20MPA, TRAÇO 1:2,7:3 (EM MASSA SECA DE CIMENTO/ AREIA MÉDIA/ BRITA 1) - PREPARO MECÂNICO COM BETONEIRA 400 L. AF_05/2021	94964	M3	6,30	541,22	3.409,69	6,30	100%	0,00	0%	6,30	100%	6,30	100%	6,30	0,00	3.409,69	
4.3.5	LANÇAMENTO COM USO DE BALDES, ADENSAMENTO E ACABAMENTO DE CONCRETO EM ESTRUTURAS. AF_02/2022	103670	M3	6,30	284,47	1.792,16	6,30	100%	0,00	0%	6,30	100%	6,30	100%	6,30	0,00	1.792,16	

ITEM	DESCRIÇÃO	FONTE	UND	QUANTID ADE	PREÇO UNITÁRIO R\$	PREÇO TOTAL R\$	QUANT.	%	QUANT. EXCEDE NTE/DIVERG ENTE	%	QUANT. EXCEDE NTE/DIVERG ENTE	ATUAL	ACUM.
4.3.6	IMPERMEABILIZAÇÃO DE VIGAS BALDRAMES COM 2 DEMÃOS DE TINTA ASFÁLTICA TIPO NEUTROL DA VEDACIT OU SIMILAR, EXCETO ARGAMASSA IMPERMEABILIZADORA.	S04953	M2	130,19	26,77	3.485,19	130,19	100%	0,00	0%	130,19	0,00	3.485,19
5	ESTRUTURAS DE CONCRETO ARMADO					43.391,72						0,00	43.391,72
5.1	PILARES					28.868,99						0,00	28.868,99
5.1.1	FORMA PLANA PARA PILARES, EM COMPENSADO PLASTIFICADO DE 12MM, 07 USOS, INCLUSIVE ESCORAMENTO.	S07463	M2	64,49	45,03	2.903,98	64,49	100%	0,00	0%	64,49	0,00	2.903,98
5.1.2	ARMAÇÃO DE PILAR OU VIGA DE ESTRUTURA CONVENCIONAL DE CONCRETO ARMADO UTILIZANDO AÇO CA-50 DE 10,0 MM - MONTAGEM, AF_06/2022	92762	KG	971,65	11,85	11.514,05	971,65	100%	0,00	0%	971,65	0,00	11.514,05
5.1.3	ARMAÇÃO DE PILAR OU VIGA DE ESTRUTURA CONVENCIONAL DE CONCRETO ARMADO UTILIZANDO AÇO CA-60 DE 5,0 MM - MONTAGEM, AF_06/2022	92759	KG	241,11	14,56	3.510,56	241,11	100%	0,00	0%	241,11	0,00	3.510,56
5.1.4	CONCRETO FCK = 20MPa, TRAÇO 1:2,7:3 (EM MASSA SECA DE CIMENTO/ÁREA MÉDIA/ BRITA 1) - PREPARO MECÂNICO COM BETONEIRA 400 L, AF_05/2021	94964	M3	13,25	541,22	7.171,17	13,25	100%	0,00	0%	13,25	0,00	7.171,17
5.1.5	LANÇAMENTO COM USO DE BALDES, ADENSAMENTO E ACABAMENTO DE CONCRETO EM ESTRUTURAS, AF_02/2022	103670	M3	13,25	284,47	3.769,23	13,25	100%	0,00	0%	13,25	0,00	3.769,23
5.2	CINTA DE AMARRAÇÃO SUPERIOR					14.522,73						0,00	14.522,73
5.2.1	FORMA PLANA PARA ESTRUTURAS, EM COMPENSADO PLASTIFICADO DE 10MM, 07 USOS, INCLUSIVE ESCORAMENTO - REVISADA 07/2015	S11652	M2	38,44	47,66	1.832,05	38,44	100%	0,00	0%	38,44	0,00	1.832,05
5.2.2	ARMAÇÃO DE PILAR OU VIGA DE ESTRUTURA CONVENCIONAL DE CONCRETO ARMADO UTILIZANDO AÇO CA-50 DE 10,0 MM - MONTAGEM, AF_06/2022	92762	KG	376,97	11,85	4.467,09	376,97	100%	0,00	0%	376,97	0,00	4.467,09
5.2.3	ARMAÇÃO DE BLOCO UTILIZANDO AÇO CA-60 DE 5 MM - MONTAGEM, AF_01/2024	96543	KG	127,84	20,02	2.559,36	127,84	100%	0,00	0%	127,84	0,00	2.559,36
5.2.4	CONCRETO FCK = 20MPa, TRAÇO 1:2,7:3 (EM MASSA SECA DE CIMENTO/ÁREA MÉDIA/ BRITA 1) - PREPARO MECÂNICO COM BETONEIRA 400 L, AF_05/2021	94964	M3	6,86	541,22	3.712,77	6,86	100%	0,00	0%	6,86	0,00	3.712,77
5.2.5	LANÇAMENTO COM USO DE BALDES, ADENSAMENTO E ACABAMENTO DE CONCRETO EM ESTRUTURAS, AF_02/2022	103670	M3	6,86	284,47	1.951,46	6,86	100%	0,00	0%	6,86	0,00	1.951,46
6	ALVENARIA E VEDAÇÕES					118.355,80						0,00	118.355,80
6.1	ALVENARIA DE VEDAÇÃO DE BLOCOS CERÂMICOS FURADOS NA HORIZONTAL DE 9X14X19 CM (ESPESSURA 9 CM) E ARGAMASSA DE ASSENTAMENTO COM PREPARO EM BETONEIRA, AF_12/2021	103332	M2	1.003,05	114,00	114.347,70	1.003,05	100%	0,00	0%	1.003,05	0,00	114.347,70
6.2	CONTRAVERGA MOLDADA IN LOCO COM UTILIZAÇÃO DE BLOCOS CANALETA PARA JANELAS, AF_03/2016	S93199S	M	30,60	48,74	1.491,44	30,60	100%	0,00	0%	30,60	0,00	1.491,44
6.3	VERGA MOLDADA IN LOCO EM CONCRETO, ESPESSURA DE *10* CM, AF_03/2024	105024	M	46,70	53,89	2.516,66	46,70	100%	0,00	0%	46,70	0,00	2.516,66
7	COBERTURA					127.356,79						0,00	127.356,79
7.1	COBERTURA METÁLICA					53.799,84						0,00	53.799,84
7.1.1	TELHAMENTO COM TELHA EM ALUMÍNIO, SIMPLES, TRAPEZOIDAL, NÃO PINTADA E = 0,7 MM - REV. 03	S09075	M2	162,32	147,59	23.958,81	162,32	100%	0,00	0%	162,32	0,00	23.958,81
7.1.2	ESTRUTURA TRELÇADA DE COBERTURA, TIPO SHED, COM LIGAÇÕES SOLDADAS, INCLUIDOS PERFIS METÁLICOS, CHAPAS METÁLICAS, TRANSPORTE COM GUINDASTE, JATEAMENTO E PINTURA	C5220	KG	1.574,83	18,95	29.843,03	1.574,83	100%	0,00	0%	1.574,83	0,00	29.843,03
7.2	EDIFICAÇÃO					73.556,95						0,00	73.556,95
7.2.1	FABRICAÇÃO E INSTALAÇÃO DE TESOURA INTEIRA EM AÇO, VÃO DE 6 M, PARA TELHA CERÂMICA OU DE CONCRETO, INCLUSIVE IÇAMENTO, AF_07/2019	92588	UN	6,00	1.143,20	6.859,20	6,00	100%	0,00	0%	6,00	0,00	6.859,20
7.2.2	TRAMA DE MADEIRA COMPOSTA POR RIPAS, CAIBROS E TERÇAS PARA TELHADOS DE ATÉ 2 ÁGUAS PARA TELHA CERÂMICA CAPA-CANAL, INCLUSIVE TRANSPORTE VERTICAL, AF_07/2019	92541	M2	420,21	81,04	34.053,82	420,21	100%	0,00	0%	420,21	0,00	34.053,82
7.2.3	IMUNIZAÇÃO DE SUPERFÍCIES DE MADEIRA COM APLICAÇÃO DE 01 DEMÃO DE JIMO CUIPIM INCOLOR OU SIMILAR	S03964	M2	420,21	13,10	5.504,75	420,21	100%	0,00	0%	420,21	0,00	5.504,75
7.2.4	TELHAMENTO COM TELHA CERÂMICA CAPA-CANAL, TIPO COLONIAL, COM MAIS DE 2 ÁGUAS, INCLUSIVE TRANSPORTE VERTICAL, AF_07/2019	94204	M2	420,21	53,03	22.283,74	420,21	100%	0,00	0%	420,21	0,00	22.283,74
7.2.5	RUFO EXTERNO INTERNO EM CHAPA DE AÇO GALVANIZADO NÚMERO 26, CORTE DE 33 CM, INCLUSIVE IÇAMENTO, AF_07/2019	S100327S	M	70,70	57,03	4.032,02	70,70	100%	0,00	0%	70,70	0,00	4.032,02
7.2.6	PEITORIL DE CONCRETO ARMADO COM PINGADEIRA LARGURA 13 CM	S03410	M	18,60	44,27	823,42	18,60	100%	0,00	0%	18,60	0,00	823,42
8	REVESTIMENTO					127.820,32						7.860,61	127.820,32

ITEM	DESCRIÇÃO	FONTE	UND	QUANTID ADE	PREÇO UNITÁRIO R\$	PREÇO TOTAL R\$	QUANT.	%	QUANT. EXCEDE NTE/ DIVERG ENTE	%	QUANT. EXCEDE NTE/ DIVERG ENTE	QUANT. ATUAL	ACUM.
8.1	CHAPISCO APLICADO EM ALVENARIA (COM PRESENÇA DE VÁOS) E ESTRUTURAS DE CONCRETO DE FACHADA, COM COLHER DE PEDREIRO. ARGAMASSA TRAÇO 1:3 COM PREPARO EM BETONEIRA 400L. AF_06/2014	87905	M2	2.006,10	7,95	15.948,50	2.006,10	100%	0,00	0%	2.006,10	0,00	15.948,50
8.2	MASSA ÚNICA, EM ARGAMASSA TRAÇO 1:2,8. PREPARO MANUAL, APLICADA MANUALMENTE EM PAREDES INTERNAS DE AMBIENTES COM ÁREA ENTRE 5M² E 10M². E = 17,5MM, COM TALISCAS. AF_03/2024	87530	M2	1.637,77	41,15	67.394,24	1.637,77	100%	0,00	0%	1.637,77	0,00	67.394,24
8.3	EMBOÇO, PARA RECEBIMENTO DE CERÂMICA, EM ARGAMASSA TRAÇO 1:2,8. PREPARO MANUAL, APLICADO MANUALMENTE EM FACES INTERNAS DE PAREDES, PARA AMBIENTE COM ÁREA ENTRE 5M² E 10M², ESPESSURA DE 20MM, COM EXECUÇÃO DE TALISCAS. AF_06/2014	87532	M2	129,40	39,97	5.172,12	129,40	100%	0,00	0%	129,40	0,00	5.172,12
8.4	REVESTIMENTO CERÂMICO PARA PAREDES INTERNAS COM PLACAS TIPO ESMALTADA EXTRA DE DIMENSÕES 33X45 CM APLICADAS EM AMBIENTES DE ÁREA MAIOR QUE 5 M² A MEIA ALTURA DAS PAREDES. AF_06/2014	87275	M2	129,40	82,40	10.662,56	103,52	80%	25,88	20%	129,40	2.132,51	10.662,56
8.5	REVESTIMENTO CERÂMICO PARA PAREDE, 10 X 10 CM, TECNÓLOGOS, LINHA BRILHANTE, REF. BR10070 OU SIMILAR, APLICADO COM ARGAMASSA INDUSTRIALIZADA AC-III, REJUNTADO, EXCLUSIVE REGULARIZAÇÃO DE BASE OU EMBOÇO - REV 04 - PI FACHADAS	S07607	M2	238,87	96,22	22.984,07	191,10	80%	47,77	20%	238,87	4.596,43	22.984,07
8.6	PERFIL DE ALUMÍNIO TIPO (L - T - U) PARA FACHADAS	C1877	M	238,87	23,69	5.658,83	191,10	80%	47,77	20%	238,87	1.131,67	5.658,83
9	PAVIMENTAÇÃO					52.654,98						29.769,22	52.654,98
9.1	EXECUÇÃO DE PASSEIO (CALÇADA) OU PISO DE CONCRETO COM CONCRETO MOLDADO IN LOCO, USINADO, ACABAMENTO CONVENCIONAL, NÃO ARMADO. AF_08/2022 PI/CONTRAPISO INTERNO	S94991S	M3	14,82	718,61	10.649,80	14,82	100%	0,00	0%	14,82	0,00	10.649,80
9.2	REVESTIMENTO CERÂMICO PARA PISO COM PLACAS TIPO ESMALTADA DE DIMENSÕES 60X60 CM APLICADA EM AMBIENTES DE ÁREA MAIOR QUE 10 M2. AF_02/2023 - PE	87257	M2	446,62	77,48	34.604,12	133,99	30%	312,63	70%	446,62	24.222,57	34.604,12
9.3	EXECUÇÃO DE RAMPA DE ACESSIBILIDADE OU PISO DE CONCRETO COM CONCRETO MOLDADO IN LOCO, FEITO EM OBRA, ACABAMENTO CONVENCIONAL, NÃO ARMADO. AF_07/2016	S94990S	M3	0,34	779,03	264,87	-	0%	0,34	100%	0,34	264,87	264,87
9.4	EXECUÇÃO DE PASSEIO (CALÇADA) OU PISO DE CONCRETO COM CONCRETO MOLDADO IN LOCO, USINADO, ACABAMENTO CONVENCIONAL, NÃO ARMADO. AF_07/2016 - PI CALÇADA INTERNA - 15 CM	S94991S	M3	7,35	718,61	5.281,78	-	0%	7,35	100%	7,35	5.281,78	5.281,78
9.5	SOLEIRA DE GRANITO L= 15CM PI/BANHEIROS E LAVABOS	C2284	M	20,60	90,02	1.854,41	20,60	100%	0,00	0%	20,60	0,00	1.854,41
10	FORRO					29.956,22						14.978,11	29.956,22
10.1	FORRO DE GESSO ACARTONADO, EM PLACAS 1250 X 600MM E PERFS T, ACABAMENTO EM FILME PVC, MARCA MOD-LINE, MODELO LINHO OU SIMILAR, INSTALADO	S04726	M2	344,80	86,88	29.956,22	172,40	50%	172,40	50%	344,80	14.978,11	29.956,22
11	ESQUADRIAS					68.713,73						19.551,53	31.580,61
11.1	PORTAS					44.507,37						15.942,70	27.971,78
11.1.1	PORTA EM MADEIRA DE LEI, ALMOFADADA, 0,70 X 2,10 M, INCLUSIVE BATES E FERRAGENS	S03539	UN	1,00	1.585,70	1.585,70	-	0%	1,00	100%	1,00	1.585,70	1.585,70
11.1.2	PORTA EM MADEIRA DE LEI, ALMOFADADA, 0,80 X 2,10 M, INCLUSIVE BATES E FERRAGENS	S03540	UN	14,00	1.718,44	24.058,16	7,00	50%	7,00	50%	14,00	12.029,08	24.058,16
11.1.3	PORTA EM MADEIRA DE LEI, ALMOFADADA, 0,90 X 2,10 M, INCLUSIVE BATES E FERRAGENS	S03541	UN	1,00	1.986,91	1.986,91	-	0%	1,00	100%	1,00	1.986,91	1.986,91
11.1.4	PUXADOR PARA PCD, FIXADO NA PORTA - FORNECIMENTO E INSTALAÇÃO. AF_01/2020	100874	UN	1,00	341,01	341,01	-	0%	1,00	100%	1,00	341,01	341,01
11.1.5	PORTA DE ABRIR EM ALUMÍNIO TIPO VENEZIANA, ACABAMENTO ANODIZADO NATURAL, SEM GUARNICÃO/ALZARVISTA	00004917	M2	5,40	442,98	2.392,09	-	0%	0,00	0%	0,00	0,00	0,00
11.1.6	PORTÃO DE METALON E BARRA CHATA DE FERRO OFECHADURA E DOBRADIÇA, INCLUI. PINTURA ESMALTE SINTÉTICO	C3659	M2	9,50	472,95	4.493,03	-	0%	0,00	0%	0,00	0,00	0,00
11.1.7	FOLHAS DE 200X210 CM, ESPESSURA DD 10MM, INCLUSIVE ACESSÓRIOS. AF_01/2021	CP 004	M2	4,20	2.297,73	9.650,47	-	0%	0,00	0%	0,00	0,00	0,00
11.2	JANELAS					14.552,47						3.608,83	3.608,83
11.2.1	CAIXILHO FIXO DE ALUMÍNIO PARA VIDRO (VIDRO INCLUSO), BATEINTE/ REQUADRO DE 4 A 14 CM, SEM GUARNIÇÃO/ ALZAR, FIXAÇÃO COM PARAFUSOS, VEDAÇÃO COM SILICONE EXCLUSIVE CONTRAMARCO - FORNECIMENTO E INSTALAÇÃO. AF_11/2024	100674	M2	14,25	770,08	10.973,64	0,00	0%	0,00	0%	0,00	0,00	0,00
11.2.2	PEITORIL GRANITO CINZA POLIDO. C/LARGURA = 17 CM. ESP = 2 CM	S01988	M	28,15	128,20	3.608,83	0,00	0%	28,15	100%	28,15	3.608,83	3.608,83

ITEM	DESCRIÇÃO	FONTE	UND	QUANTID ADE	PREÇO UNITÁRIO R\$	PREÇO TOTAL R\$	QUANT.	%	QUANT. EXCEDE NTE/DIVERGENTE	QUANT.	%	QUANT. EXCEDE NTE/DIVERGENTE	ATUAL	ACUM.
11.3	GRADE DE PROTEÇÃO					9.623,89							0,00	0,00
11.3.1	GRADE EM METALON	I04406	M2	37,76	254,87	9.623,89	-	0%	0,00	0%	0,00	0,00	0,00	0,00
12	INSTALAÇÕES ELÉTRICAS					45.542,12							11.746,15	41.999,70
12.1	QUADROS E DISJUNTORES					1.057,79							0,00	1.057,79
12.1.1	QUADRO DE MEDIÇÃO GERAL DE ENERGIA PARA 1 MEDIDOR DE EMBUTIR FORNECIMENTO E INSTALAÇÃO. AF_10/2020	101946	UN	1,00	172,84	172,84	1,00	100%	0,00	0%	0,00	0,00	0,00	172,84
12.1.2	QUADRO DE DISTRIBUIÇÃO COM BARRAMENTO TRIFÁSICO, DE EMBUTIR, EM CHAPA DE AÇO GALVANIZADO, PARA 18 DISJUNTORES DIN, 100 A	00013395	UN	1,00	440,12	440,12	1,00	100%	0,00	0%	0,00	0,00	0,00	440,12
12.1.3	DISJUNTOR TRIPOLAR EM QUADRO DE DISTRIBUIÇÃO 90A	C1131	UN	1,00	132,20	132,20	1,00	100%	0,00	0%	0,00	0,00	0,00	132,20
12.1.4	DISPOSITIVO DE PROTEÇÃO CONTRA SURTO DE TENSÃO DPS 60KA - 275V	S09041	UN	1,00	86,37	86,37	1,00	100%	0,00	0%	0,00	0,00	0,00	86,37
12.1.5	DISJUNTOR MONOPOLAR TIPO DIN, CORRENTE NOMINAL DE 20A - FORNECIMENTO E INSTALAÇÃO. AF_10/2020	93655	UN	11,00	12,57	138,27	11,00	100%	0,00	0%	0,00	0,00	0,00	138,27
12.1.6	DISJUNTOR MONOPOLAR TIPO DIN, CORRENTE NOMINAL DE 25A - FORNECIMENTO E INSTALAÇÃO. AF_10/2020	93656	UN	7,00	12,57	87,99	7,00	100%	0,00	0%	0,00	0,00	0,00	87,99
12.2	PONTOS DE TOMADA E ILUMINAÇÃO					20.336,37							11.746,15	16.793,95
12.2.1	REFLETOR SLIM LED 100W DE POTÊNCIA, BRANCO FRIO, 6500K, AUTOVOLT, MARCA G-LIGHT OU SIMILAR	S13148	UN	10,00	75,73	757,30	-	0%	0,00	0%	0,00	0,00	0,00	0,00
12.2.2	LUMINÁRIA TIPO PLAFON, DE SOBREPOR, COM 1 LÂMPADA DE LED DE 20W, SEM REATOR - FORNECIMENTO E INSTALAÇÃO	COMP - 06	UND	52,00	53,56	2.785,12	-	0%	0,00	0%	0,00	0,00	0,00	0,00
12.2.3	PONTO DE TOMADA 2P+T, ABNT, 10 A, DE USO GERAL, EM PISOS, COM ELETRODUTO DE PVC FLEXÍVEL SANFONADO EMBUTIDO Ø 3/4", INCLUSIVE ATERRAMENTO	S03398	PT	55,00	252,39	13.881,45	20,00	36%	35,00	64%	55,00	8.833,65	13.881,45	
12.2.4	PONTO DE INTERRUPTOR 01 SEÇÃO PARALELA, EMBUTIDO, COM ELETRODUTO DE PVC FLEXÍVEL SANFONADO Ø 3/4"	S03287	PT	7,00	207,58	1.453,06	-	0%	7,00	100%	7,00	1.453,06	1.453,06	
12.2.5	PONTO DE INTERRUPTOR 02 SEÇÕES EMBUTIDO, COM ELETRODUTO DE PVC RÍGIDO ROSCAVEL Ø 3/4"	S03282	PT	6,00	243,24	1.459,44	-	0%	6,00	100%	6,00	1.459,44	1.459,44	
12.3	CABOS E FIOS (CONDUTORES)					14.003,00							0,00	14.003,00
12.3.1	CABO DE COBRE FLEXÍVEL ISOLADO, SEÇÃO 16MM², 450/750V/70°C	S03801	M	60,00	21,39	1.283,40	60,00	100%	0,00	0%	60,00	0,00	0,00	1.283,40
12.3.2	CABO DE COBRE FLEXÍVEL ISOLADO, 1,5 MM², ANTI-CHAMA 450/750 V, PARA CIRCUITOS TERMINAIS - FORNECIMENTO E INSTALAÇÃO. AF_12/2015 - P/ ILUMINAÇÃO INTERNA	91924	M	600,00	3,21	1.926,00	600,00	100%	0,00	0%	600,00	0,00	0,00	1.926,00
12.3.3	CABO DE COBRE FLEXÍVEL ISOLADO, 2,5 MM², ANTI-CHAMA 450/750 V, PARA CIRCUITOS TERMINAIS - FORNECIMENTO E INSTALAÇÃO. AF_12/2015 - P/ TOMADAS DE USO GERAL	91926	M	800,00	4,72	3.776,00	800,00	100%	0,00	0%	800,00	0,00	0,00	3.776,00
12.3.4	CABO DE COBRE FLEXÍVEL ISOLADO, 6 MM², ANTI-CHAMA 450/750 V, PARA CIRCUITOS TERMINAIS - FORNECIMENTO E INSTALAÇÃO. AF_12/2015 - P/ AR CONDICIONADOS DO HALL DE ATENDIMENTO	91930	M	680,00	10,32	7.017,60	680,00	100%	0,00	0%	680,00	0,00	0,00	7.017,60
12.4	ELETRODUTOS, ACESSÓRIOS E OUTROS					8.753,90							0,00	8.753,90
12.4.1	ELETRODUTO FLEXÍVEL CORRUGADO REFORÇADO, PVC, DN 25 MM (3/4")	91855	M	750,00	11,11	8.332,50	750,00	100%	0,00	0%	750,00	0,00	0,00	8.332,50
12.4.2	ELETRODUTO DE PVC RÍGIDO ROSCAVEL, DIAM = 40MM (1 1/4")	S00355	M	20,00	21,07	421,40	20,00	100%	0,00	0%	20,00	0,00	0,00	421,40
12.5	SISTEMA DE ATERRAMENTO					1.391,06							0,00	1.391,06
12.5.1	ATERRAMENTO COMPLETO C/HASTE COPPERWELD 3/4"X 2,40M	C0326	UN	2,00	293,76	587,52	2,00	100%	0,00	0%	2,00	0,00	0,00	587,52
12.5.2	CABO COBRE NU 16MM2	C0518	M	20,00	21,82	436,40	20,00	100%	0,00	0%	20,00	0,00	0,00	436,40
12.5.3	ELETRODUTO DE PVC RÍGIDO ROSCAVEL, DIAM = 25MM (3/4")	S00353	M	15,00	12,92	193,80	15,00	100%	0,00	0%	15,00	0,00	0,00	193,80
12.5.4	CAPTOR TIPO FRANKLIN PARA SPDA - FORNECIMENTO E INSTALAÇÃO. AF_08/2023	96989	UN	1,00	145,40	145,40	1,00	100%	0,00	0%	1,00	0,00	0,00	145,40
12.5.5	CONECTOR EM LATÃO TIPO MINIGAR PARA CABOS 16 - 50 MM² (SPDA)	I11379	UN	1,00	27,94	27,94	1,00	100%	0,00	0%	1,00	0,00	0,00	27,94
13	INSTALAÇÕES DE COMBATE A INCÊNDIO E PÂNICO					3.435,60							3.435,60	3.435,60
13.1	COMPOSIÇÃO PARAMÉTRICA DE PONTO ELÉTRICO DE ILUMINAÇÃO, COM INTERRUPTOR SIMPLES, EM EDIFÍCIO RESIDENCIAL, COM ELETRODUTO EMBUTIDO SEM NECESSIDADE DE RASGOS, INCLUSIVE TOMADA ELETRODUTO, CABO E QUEBRA (SEM LUMINÁRIA E LÂMPADA). AF_11/2022 P/TOMADAS ALTA	S03398	PT	10,00	252,39	2.523,90	0,00	0%	10,00	100%	10,00	0,00	2.523,90	2.523,90
13.2	LUMINÁRIA DE EMERGÊNCIA, COM 30 LÂMPADAS LED DE 2 W, SEM REATOR - FORNECIMENTO E INSTALAÇÃO. AF_09/2024	97599	UN	10,00	18,16	181,60	0,00	0%	10,00	100%	10,00	0,00	181,60	181,60
13.3	PLACA DE SINALIZAÇÃO DE SEGURANÇA CONTRA INCÊNDIO, FOTOLUMINESCENTE, QUADRADA, 20 X 20* CM, EM PVC 2* MM ANTI-CHAMAS (SIMBOLOS, CORES E PICTOGRAMAS CONFORME NBR 13434)	I37556S	UN	2,00	11,56	23,12	0,00	0%	2,00	100%	2,00	0,00	23,12	23,12

ITEM	DESCRIÇÃO	FONTE	UND	QUANTID ADE	PREÇO UNITÁRIO R\$	PREÇO TOTAL R\$	QUANT. EXCEDE NTE/DIVERGENTE	%	QUANT. EXCEDE NTE/DIVERGENTE	%	QUANT. EXCEDE NTE/DIVERGENTE	%	ATUAL	ACUM.
13.4	EXTINTOR DE INCÊNDIO PORTÁTIL, COM CARGA DE PQS DE 6 KG, CLASSE BC - FORNECIMENTO E INSTALAÇÃO. AF_10/2020_PE	101909	UN	2,00	252,64	505,28	0,00	0%	2,00	100%	0,00	0%	505,28	505,28
13.5	PLACA INDICATIVA DE "SAÍDA", ADESIVA, DIM.: 20 X 30 CM	112721	UN	10,00	20,17	201,70	0,00	0%	10,00	100%	0,00	0%	201,70	201,70
14	INSTALAÇÕES HIDROSANITÁRIAS					26.461,20							1.482,65	26.461,20
14.1	INSTALAÇÕES HIDRAULICAS					6.737,41							1.482,65	6.737,41
14.1.1	PONTO HIDRAULICO, MATERIAL E EXECUÇÃO	C1948	PT	17,00	204,90	3.483,30	17,00	100%	0,00	0%	17,00	100%	0,00	3.483,30
14.1.2	REGISTRO DE ESFERA, PVC, SOLDÁVEL, DN 50 MM, INSTALADO EM RESERVAÇÃO DE ÁGUA DE EDIFICAÇÃO QUE POSSUA RESERVATÓRIO DE FIBRA/FIBROCIMENTO FORNECIMENTO E INSTALAÇÃO. AF_06/2016	94492	UN	1,00	74,88	74,88	0,00	0%	1,00	100%	0,00	0%	74,88	74,88
14.1.3	REGISTRO DE ESFERA, PVC, SOLDÁVEL, COM VOLANTE, DN 25 MM - FORNECIMENTO E INSTALAÇÃO. AF_08/2021	94489	UN	1,00	35,68	35,68	0,00	0%	1,00	100%	0,00	0%	35,68	35,68
14.1.4	ADAPTADOR COM FLANGE E ANEL DE VEDAÇÃO, PVC, SOLDÁVEL, DN 25 MM X 3/4", INSTALADO EM RESERVAÇÃO DE ÁGUA DE EDIFICAÇÃO QUE POSSUA RESERVATÓRIO DE FIBRA/FIBROCIMENTO FORNECIMENTO E INSTALAÇÃO. AF_06/2016	94703	UN	1,00	18,78	18,78	0,00	0%	1,00	100%	0,00	0%	18,78	18,78
14.1.5	ADAPTADOR COM FLANGE E ANEL DE VEDAÇÃO, PVC, SOLDÁVEL, DN 50 MM X 1 1/2", INSTALADO EM RESERVAÇÃO DE ÁGUA DE EDIFICAÇÃO QUE POSSUA RESERVATÓRIO DE FIBRA/FIBROCIMENTO FORNECIMENTO E INSTALAÇÃO. AF_06/2016	94706	UN	1,00	33,87	33,87	0,00	0%	1,00	100%	0,00	0%	33,87	33,87
14.1.6	TORNEIRA DE BOIA, ROSCÁVEL, 3/4", FORNECIDA E INSTALADA EM RESERVAÇÃO DE ÁGUA. AF_06/2016	94796	UN	1,00	36,49	36,49	0,00	0%	1,00	100%	0,00	0%	36,49	36,49
14.1.7	CAIXA D'ÁGUA / RESERVATÓRIO EM POLIETILENO, 2000 LITROS, COM TAMPA	00034640	UN	1,00	1.282,95	1.282,95	0,00	0%	1,00	100%	0,00	0%	1.282,95	1.282,95
14.1.8	SERVIÇO DE INSTALAÇÃO DE TUBOS DE PVC, SOLDÁVEL, ÁGUA FRIA, DN 25 MM (INSTALADO EM RAMAL, SUB-RAMAL, RAMAL DE DISTRIBUIÇÃO OU PRUMADA), INCLUSIVE CONEXÕES, CORTES E FIXAÇÕES, PARA PREDIOS. AF_10/2015	89446	M	100,00	5,19	519,00	100,00	100%	0,00	0%	100,00	100%	0,00	519,00
14.1.9	TUBO, PVC, SOLDÁVEL, DE 32MM, INSTALADO EM RAMAL DE DISTRIBUIÇÃO DE ÁGUA - FORNECIMENTO E INSTALAÇÃO. AF_06/2022	89403	M	12,00	18,13	217,56	12,00	100%	0,00	0%	12,00	100%	0,00	217,56
14.1.10	SERVIÇO DE INSTALAÇÃO DE TUBOS DE PVC, SOLDÁVEL, ÁGUA FRIA, DN 50 MM (INSTALADO EM PRUMADA), INCLUSIVE CONEXÕES, CORTES E FIXAÇÕES, PARA PREDIOS. AF_10/2015	103979	M	15,00	28,40	426,00	15,00	100%	0,00	0%	15,00	100%	0,00	426,00
14.1.11	REGISTRO DE SANIETA C/ANOPLA CROMADA D= 25MM (1")	C2167	UN	5,00	121,78	608,90	5,00	100%	0,00	0%	5,00	100%	0,00	608,90
14.2	INSTALAÇÕES SANITÁRIAS					18.697,14							0,00	18.697,14
14.2.1	PONTO SANITÁRIO, MATERIAL E EXECUÇÃO	C1950	PT	18,00	186,47	3.356,46	18,00	100%	0,00	0%	18,00	100%	0,00	3.356,46
14.2.2	CAIXA SIFONADA, PVC, DN 100 X 100 X 50 MM, JUNTA ELÁSTICA, FORNECIDA E INSTALADA EM RAMAL DE DESCARGA OU EM RAMAL DE ESGOTO SANITÁRIO. AF_08/2022	89707	UN	4,00	48,51	194,04	4,00	100%	0,00	0%	4,00	100%	0,00	194,04
14.2.3	TUBO PVC, SERIE NORMAL, ESGOTO PREDIAL, DN 100 MM, FORNECIDO E INSTALADO EM RAMAL DE DESCARGA OU RAMAL DE ESGOTO SANITÁRIO. AF_08/2022	89714	M	100,00	34,83	3.483,00	100,00	100%	0,00	0%	100,00	100%	0,00	3.483,00
14.2.4	TUBO PVC, SERIE NORMAL, ESGOTO PREDIAL, DN 50 MM, FORNECIDO E INSTALADO EM RAMAL DE DESCARGA OU RAMAL DE ESGOTO SANITÁRIO. AF_08/2022	89712	M	30,00	25,00	750,00	30,00	100%	0,00	0%	30,00	100%	0,00	750,00
14.2.5	CAIXA DE PASSAGEM CP1-060 (40X40X60CM)	S06386	UN	4,00	307,22	1.228,88	4,00	100%	0,00	0%	4,00	100%	0,00	1.228,88
14.2.6	CAIXA DE GORDURA EM PVC, DIÂMETRO MÍNIMO 300 MM, DIÂMETRO DE SAÍDA 100 MM, CAPACIDADE APROXIMADA 18 LITROS, COM TAMPA E CESTO	00035277	UN	1,00	396,79	396,79	1,00	100%	0,00	0%	1,00	100%	0,00	396,79
14.2.7	INSTALAÇÃO DE TUBO DE VENTILAÇÃO 50MM C/ L=4M, C/ REBOCO E PINTURA A CAL (C/MATERIAL)	C3738	UN	4,00	68,85	275,40	4,00	100%	0,00	0%	4,00	100%	0,00	275,40
14.2.8	JUNÇÃO SIMPLES, PVC, SERIE NORMAL, ESGOTO PREDIAL, DN 100 X 100 MM, JUNTA ELÁSTICA, FORNECIDO E INSTALADO EM PRUMADA DE ESGOTO SANITÁRIO OU VENTILAÇÃO. AF_08/2022	89834	UN	12,00	50,83	609,96	12,00	100%	0,00	0%	12,00	100%	0,00	609,96
14.2.9	TANQUE SÉPTICO RETANGULAR, EM ALVENARIA COM BLOCOS DE CONCRETO DIMENSÕES INTERNAS: 1,2 X 2,4 X H=1,6 M, VOLUME ÚTIL: 3456 L (PARA 13 CONTRIBUINTES). AF_12/2020	98083	UN	1,00	5.034,31	5.034,31	1,00	100%	0,00	0%	1,00	100%	0,00	5.034,31
14.2.10	SUMIDOURO CIRCULAR, EM CONCRETO PRÉ-MOLDADO, DIÂMETRO INTERNO = 1,88 M, ALTURA INTERNA = 2,00 M, ÁREA DE INFILTRAÇÃO: 13,1 M² (PARA 5 CONTRIBUINTES). AF_12/2020	98062	UN	1,00	3.368,30	3.368,30	1,00	100%	0,00	0%	1,00	100%	0,00	3.368,30
14.3	DRENO AR CONDICIONADO					1.026,65							0,00	1.026,65
14.3.1	TUBO, PVC, SOLDÁVEL, DE 25MM, INSTALADO EM DRENO DE AR-CONDICIONADO - FORNECIMENTO E INSTALAÇÃO. AF_08/2022	89965	M	58,00	16,17	937,86	58,00	100%	0,00	0%	58,00	100%	0,00	937,86

ITEM	DESCRIÇÃO	FONTE	UND	QUANTID ADE	PREÇO UNITÁRIO R\$	PREÇO TOTAL R\$	QUANT.	%	QUANT. EXCEDE NTE/ DIVERG ENTE	%	QUANT.	EXCEDE NTE/ DIVERG ENTE	QUANT. ATUAL	ACUM.
14.3.2	JOELHO 90 GRAUS, PVC, SOLDÁVEL, DN 25MM, INSTALADO EM DRENO DE AR-CONDICIONADO - FORNECIMENTO E INSTALAÇÃO. AF_08/2022	89866	UN	13,00	6,83	88,79	13,00	100%	0,00	0%	0,00	0,00	13,00	88,79
15	LOUÇAS, ACESSÓRIOS E METAIS					22.599,19							17.931,45	17.931,45
15.1	BARRA DE APOIO RETA, EM AÇO INOX POLIDO, COMPRIMENTO 60CM, FIXADA NA PAREDE - FORNECIMENTO E INSTALAÇÃO. AF_01/2020	100866	UN	1,00	341,01	341,01	0,00	0%	1,00	100%	1,00	0,00	1,00	341,01
15.2	BARRA DE APOIO RETA, EM AÇO INOX POLIDO, COMPRIMENTO 80 CM, FIXADA NA PAREDE - FORNECIMENTO E INSTALAÇÃO. AF_01/2020	100868	UN	2,00	377,82	755,64	0,00	0%	2,00	100%	2,00	0,00	2,00	755,64
15.3	CUBA AÇO INOX (AISI 304) DE EMBUTIR COM VALVULA DE 3 1/2" . DE *56 X 33 X 12" CM	00001747	UN	1,00	216,17	216,17	0,00	0%	1,00	100%	1,00	0,00	1,00	216,17
15.4	PAPELEIRA DE PAREDE EM METAL CROMADO SEM TAMPA, INCLUSO FIXAÇÃO. AF_01/2020	95544	UN	3,00	71,11	213,33	0,00	0%	0,00	0%	0,00	0,00	0,00	0,00
15.5	BAGIA DE LOUÇA BRANCA C/CAIXA ACOPLADA	C0348	UN	6,00	637,09	3.822,54	0,00	0%	0,00	0%	0,00	0,00	0,00	0,00
15.6	ENGATE FLEXIVEL EM PLÁSTICO BRANCO, 1/2" X 40CM - FORNECIMENTO E INSTALAÇÃO. AF_01/2020	86885	UN	17,00	12,56	213,52	0,00	0%	17,00	100%	17,00	0,00	17,00	213,52
15.7	CUBA DE EMBUTIR, CIRCULAR, CELITE 10129 OU SIMILAR, INCLUSIVE SIFÃO CROMADO, VALVULA CROMADA PARA PIA E ENGATE CROMADO E TORNEIRA	S04768	UN	6,00	725,79	4.354,74	0,00	0%	6,00	100%	6,00	0,00	6,00	4.354,74
15.8	TORNEIRA P/ PIA COZINHA D=1/2" (LINHA STANDARD, DECA, REF: 1159-C39 OU SIMILAR)	102258	UN	1,00	168,90	168,90	0,00	0%	1,00	100%	1,00	0,00	1,00	168,90
15.9	SIFÃO PARA PIA DE COZINHA OU TANQUE, DECA REF. 1680.C112, ACABAMENTO CROMADO 1/2 X 1/2 OU SIMILAR.	102016	UN	1,00	399,89	399,89	0,00	0%	1,00	100%	1,00	0,00	1,00	399,89
15.10	BANCADA EM GRANITO CINZA ANDORINHA, E=2CM	S10759	M2	6,42	555,18	3.564,26	0,00	0%	6,42	100%	6,42	0,00	6,42	3.564,26
15.11	DIVISÓRIA DE GRANITO CINZA E=2CM	C4070	M2	18,54	427,04	7.917,32	0,00	0%	18,54	100%	18,54	0,00	18,54	7.917,32
15.12	MICRÓRIO DE LOUÇA BRANCA COM SIFÃO INTEGRADO, ENGATE FLEXIVEL CROMADO 1/2", REGISTRO DE PRESSÃO 1/2" COM CANOPLA CROMADA ACABAMENTO SIMPLES E CONJUNTO DE FIXAÇÃO	S10345	UN	1,00	631,87	631,87	0,00	0%	0,00	0%	0,00	0,00	0,00	0,00
16	PINTURAS E ACABAMENTOS					52.292,70							2.744,95	2.744,95
16.1	PINTURA INTERNA					33.605,39							1.960,59	1.960,59
16.1.1	APLICAÇÃO MANUAL DE FUNDO SELADOR ACRÍLICO EM PAREDES EXTERNAS DE CASAS. AF_03/2024	88415	M2	1.021,13	3,84	3.921,14	0,00	0%	510,57	50%	510,57	0,00	510,57	1.960,59
16.1.2	APLICAÇÃO DE 01 DEMÃO DE TEXTURA ACRÍLICA	S02283	M2	1.021,13	14,49	14.796,17	0,00	0%	0,00	0%	0,00	0,00	0,00	0,00
16.1.3	PINTURA LÁTEX ACRÍLICA PREMIUM, APLICAÇÃO MANUAL EM PAREDES, DUAS DEMÃOS. AF_04/2023	88489	M2	1.021,13	14,58	14.888,08	0,00	0%	0,00	0%	0,00	0,00	0,00	0,00
16.2	PINTURA EXTERNA					13.444,39							784,36	784,36
16.2.1	APLICAÇÃO MANUAL DE FUNDO SELADOR ACRÍLICO EM PAREDES EXTERNAS. AF_06/2014	88415	M2	408,52	3,84	1.568,72	0,00	0%	204,26	50%	204,26	0,00	204,26	784,36
16.2.2	APLICAÇÃO DE 01 DEMÃO DE TEXTURA ACRÍLICA EM FACHADA FRONTAL	S02283	M2	408,52	14,49	5.919,45	0,00	0%	0,00	0%	0,00	0,00	0,00	0,00
16.2.3	PINTURA LÁTEX ACRÍLICA PREMIUM, APLICAÇÃO MANUAL EM PAREDES, DUAS DEMÃOS. AF_04/2023	88489	M2	408,52	14,58	5.956,22	0,00	0%	0,00	0%	0,00	0,00	0,00	0,00
16.3	PINTURA DE ESQUADRIAS					5.242,92							0,00	0,00
16.3.1	PINTURA FUNDO NIVELADOR ALQUIDICO BRANCO EM MADEIRA. AF_01/2021	102197	M2	77,95	22,67	1.767,13	0,00	0%	0,00	0%	0,00	0,00	0,00	0,00
16.3.2	PINTURA TINTA DE ACABAMENTO (PIGMENTADA) ESMALTE SINTÉTICO ACETINADO EM MADEIRA, 2 DEMÃOS. AF_01/2021	102219	M2	77,95	15,82	1.233,17	0,00	0%	0,00	0%	0,00	0,00	0,00	0,00
16.3.3	PINCEL SOBRE SUPERFÍCIES METÁLICAS (EXCETO PERFIL) EXECUTADO EM OBRA (02 DEMÃOS). AF_01/2020	100754	M2	77,95	28,77	2.242,62	0,00	0%	0,00	0%	0,00	0,00	0,00	0,00
17	BASE PARA CAIXA D'ÁGUA					5.874,34							0,00	5.874,34
17.1	MOVIMENTAÇÃO DE TERRA					450,53							0,00	450,53
17.1.1	ESCAVAÇÃO MANUAL DE VALA PARA ALICERCE OU CAVA EM MATERIAL DE 1ª CATEGORIA, PROFUNDIDADE ATÉ 1,50M	S02497	M3	3,07	49,20	151,04	3,07	100%	0,00	0%	0,00	0,00	3,07	151,04
17.1.2	ESCAVAÇÃO MANUAL DE VALA PARA SAPATAS C/ARRANQUE	93358	M3	2,56	83,50	213,76	2,56	100%	0,00	0%	0,00	0,00	2,56	213,76
17.1.3	REATERRO APOIADO	C0096	M3	2,56	33,49	85,73	2,56	100%	0,00	0%	0,00	0,00	2,56	85,73
17.2	INFRAESTRUTURA					2.500,42							0,00	2.500,42
17.2.1	ALICERCE					378,76							0,00	378,76
17.2.1.1	MULTIRÃO MISTO - ALVENARIA DE PEDRA ARGAMASSADA (TRAÇO 1:6) C/AGREGADOS ADQUIRIDOS	C3529	M3	1,27	298,24	378,76	1,27	100%	0,00	0%	0,00	0,00	1,27	378,76
17.2.2	BLOCOS DE FUNDAÇÃO					1.425,20							0,00	1.425,20
17.2.2.1	LASTRO DE CONCRETO MAGRO, APLICADO EM BLOCOS DE COROAMENTO OU SAPATAS, ESPESURA DE 5 CM. AF_01/2024	96619	M2	0,64	42,01	26,89	0,64	100%	0,00	0%	0,00	0,00	0,64	26,89

ITEM	DESCRIÇÃO	FONTE	UND	QUANTID ADE	PREÇO UNITÁRIO R\$	PREÇO TOTAL R\$	QUANT.	%	QUANT. EXCEDE NTE/DIVERG ENTE	%	QUANT. EXCEDE NTE/DIVERG ENTE	QUANT. ATUAL	ACUM.
17.2.2.2	FORMA PLANA PARA SAPATAS, EM MADEIRA MACIÇA, 05 USOS, INCLUSIVE ESCORAMENTO	S07585	M2	3,20	47,83	153,06	3,20	100%	0,00	0%	0,00	0,00	153,06
17.2.2.3	ARMAÇÃO DE BLOCO UTILIZANDO AÇO CA-50 DE 10 MM - MONTAGEM. AF_01/2024	96546	KG	61,44	14,63	898,87	61,44	100%	0,00	0%	0,00	0,00	898,87
17.2.2.4	CONCRETO FCK = 20MPA, TRAÇO 1.2.7.3 (EM MASSA SECA DE CIMENTO/ÁREA MÉDIA/ BRITA 1) - PREPARO MECÂNICO COM BETONEIRA 400 L. AF_05/2021	94964	M3	0,64	541,22	346,38	0,64	100%	0,00	0%	0,00	0,00	346,38
17.2.3	CINTA DE AMARRAÇÃO INFERIOR				696,46							0,00	696,46
17.2.3.1	FORMA PLANA PARA LAJES, EM COMPENSADO PLASTIFICADO DE 12MM, 10 USOS, INCLUSIVE ESCORAMENTO	S07519	M2	1,00	32,96	32,96	1,00	100%	0,00	0%	0,00	0,00	32,96
17.2.3.2	ARMAÇÃO DE BLOCO UTILIZANDO AÇO CA-50 DE 10 MM - MONTAGEM. AF_01/2024	96546	KG	15,80	14,63	231,15	15,80	100%	0,00	0%	0,00	0,00	231,15
17.2.3.3	ARMAÇÃO DE BLOCO UTILIZANDO AÇO CA-60 DE 5 MM - MONTAGEM. AF_01/2024	96543	KG	6,81	20,02	136,34	6,81	100%	0,00	0%	0,00	0,00	136,34
17.2.3.4	CONCRETAGEM DE BLOCO DE COROAMENTO OU VIGA BALDRAME, FCK 30 MPA, COM USO DE JERICA - LANÇAMENTO, ADENSAMENTO E ACABAMENTO. AF_01/2024	96555	M3	0,36	795,47	286,37	0,36	100%	0,00	0%	0,00	0,00	286,37
17.2.3.5	IMPERMEABILIZAÇÃO DE ALICERCE E VIGA BALDRAME COM 2 DEMÃOIS DE TINTA ASFÁLTICA TIPO NEUTROL DA VEDACIT OU SIMILAR, EXCETO ARGAMASSA IMPERMEABILIZAÇÃO	S04953	M2	0,36	26,77	9,64	0,36	100%	0,00	0%	0,00	0,00	9,64
17.3	ESTRUTURAS DE CONCRETO ARMADO				1.277,58							0,00	1.277,58
17.3.1	PILARES				590,71							0,00	590,71
17.3.1.1	FORMA PLANA PARA PILARES, EM COMPENSADO PLASTIFICADO DE 12MM, 07 USOS, INCLUSIVE ESCORAMENTO	S07463	M2	1,16	45,03	52,23	1,16	100%	0,00	0%	0,00	0,00	52,23
17.3.1.2	ARMAÇÃO DE PILAR OU VIGA DE ESTRUTURA CONVENCIONAL DE CONCRETO ARMADO UTILIZANDO AÇO CA-50 DE 10,0 MM - MONTAGEM. AF_08/2022	92762	KG	16,66	11,85	197,42	16,66	100%	0,00	0%	0,00	0,00	197,42
17.3.1.3	ARMAÇÃO DE PILAR OU VIGA DE ESTRUTURA CONVENCIONAL DE CONCRETO ARMADO UTILIZANDO AÇO CA-60 DE 5,0 MM - MONTAGEM. AF_06/2022	92759	KG	2,98	14,56	43,39	2,98	100%	0,00	0%	0,00	0,00	43,39
17.3.1.4	CONCRETO FCK = 20MPA, TRAÇO 1.2.7.3 (EM MASSA SECA DE CIMENTO/ÁREA MÉDIA/ BRITA 1) - PREPARO MECÂNICO COM BETONEIRA 400 L. AF_05/2021	94964	M3	0,55	541,22	297,67	0,55	100%	0,00	0%	0,00	0,00	297,67
17.3.2	VIGAS				686,87							0,00	686,87
17.3.2.1	FABRICAÇÃO, MONTAGEM E DESMONTAGEM DE FÔRMA PARA VIGA BALDRAME, EM CHAPA DE MADEIRA COMPENSADA RESINADA, E=17 MM, 4 UTILIZAÇÕES. AF_01/2024	96542	M2	1,00	97,10	97,10	1,00	100%	0,00	0%	0,00	0,00	97,10
17.3.2.2	ARMAÇÃO DE BLOCO UTILIZANDO AÇO CA-50 DE 10 MM - MONTAGEM. AF_01/2024	96546	KG	15,80	14,63	231,15	15,80	100%	0,00	0%	0,00	0,00	231,15
17.3.2.3	ARMAÇÃO DE BLOCO UTILIZANDO AÇO CA-60 DE 5 MM - MONTAGEM. AF_01/2024	96543	KG	5,54	20,02	110,91	5,54	100%	0,00	0%	0,00	0,00	110,91
17.3.2.4	CONCRETO FCK = 20MPA, TRAÇO 1.2.7.3 (EM MASSA SECA DE CIMENTO/ÁREA MÉDIA/ BRITA 1) - PREPARO MECÂNICO COM BETONEIRA 400 L. AF_05/2021	94964	M3	0,30	541,22	162,37	0,30	100%	0,00	0%	0,00	0,00	162,37
17.3.2.5	LANÇAMENTO COM USO DE BALDES, ADENSAMENTO E ACABAMENTO DE CONCRETO EM ESTRUTURAS. AF_02/2022	103670	M3	0,30	284,47	85,34	0,30	100%	0,00	0%	0,00	0,00	85,34
17.4	LAJE				1.645,81							0,00	1.645,81
17.4.1	LAJE PRÉ-FABRICADA TRELICADA PARA PISO OU COBERTURA, INTEREIRO 38CM, H=12CM, EL. ENCHIMENTO EM BLOCO CERÂMICO H=8CM, INCLUSIVE ESCORAMENTO EM MADEIRA E CAPEAMENTO 4CM.	S04254	M2	6,25	192,04	1.200,25	6,25	100%	0,00	0%	0,00	0,00	1.200,25
17.4.2	IMPERMEABILIZAÇÃO COM VEDAPREN BRANCO OU SIMILAR, PARA LAJES, 06 DEMÃOIS	S04849	M2	6,25	71,29	445,56	6,25	100%	0,00	0%	0,00	0,00	445,56
18	SERVIÇOS COMPLEMENTARES				6.060,03							0,00	0,00
18.1	TELHAMENTO COM TELHA EM ALUMÍNIO, SIMPLES, TRAPEZOIDAL, NÃO PINTADA E = 0,7 MM.-REV. 03	S09075	M2	5,85	147,59	863,40	0,00	0%	0,00	0%	0,00	0,00	0,00
18.2	ESTRUTURA TRELICADA DE COBERTURA, TIPO SHED, COM LIGAÇÕES SOLDADAS, INCLUSIVE PERFIS METÁLICOS, CHAPAS METÁLICAS, TRANSPORTE COM GUINDASTE, JATEAMENTO E PINTURA	C5220	KG	56,76	18,95	1.075,60	0,00	0%	0,00	0%	0,00	0,00	0,00
18.3	ESTRUTURA METÁLICA GALVANIZADA, REVESTIDA POR PLACAS DE ACM (ALUMÍNIO COMPOSTO) RECORTADO E=0,3MM, NA COR COBRE 1,00 NX 1,00M, FIXAÇÃO DA ESTRUTURA METÁLICA SEM AVANÇO NA EST. ESPACIAL EXISTENTE NO LOCAL POR PARAFUSOS. - FORNECIMENTO E MONTAGEM	112737	M2	5,32	635,87	3.382,83	0,00	0%	0,00	0%	0,00	0,00	0,00

ITEM	DESCRIÇÃO	FONTE	UND	QUANTID ADE	PREÇO UNITÁRIO R\$	PREÇO TOTAL R\$	QUANT.	%	QUANT. EXCEDE NTE/ DIVERG ENTE	QUANT.	%	QUANT. EXCEDE NTE/ DIVERG ENTE	ATUAL	ACUM.
18.4	CALHA EM CHAPA DE AÇO GALVANIZADO NÚMERO 24, DESENVOLVIMENTO DE 33 CM, INCLUSO TRANSPORTE VERTICAL AF_07/2019	94227	M	4,00	54,23	216,92	0,00	0%	0,00	0,00	0%	0,00	0,00	0,00
18.5	FORRO DE GESSO ACARTONADO, EM PLACAS 1250 X 600MM E PERFIS T, ACABAMENTO EM FILME PVC, MARCA MOD-LINE, MODELO LINHO OU SIMILAR, INSTALADO	S04726	M2	6,00	86,88	521,28	0,00	0%	0,00	0,00	0%	0,00	0,00	0,00
19	SERVIÇOS FINAIS					1.257,64							0,00	0,00
19.1	PLACA DE INAUGURAÇÃO DE OBRA EM ACRILICO	S03239	UN	1,00	286,27	286,27	0,00	0%	0,00	0,00	0%	0,00	0,00	0,00
19.2	LIMPEZA FINAL DA OBRA	99803	M2	476,16	2,04	971,37	0,00	0%	0,00	0,00	0%	0,00	0,00	0,00
VALOR TOTAL SEM DBI						922.905,20							115.076,31	806.254,89
BDI 26,82%						247.523,17							30.863,47	216.237,56
VALOR TOTAL:						1.170.428,37		54,52%				12,47%	145.939,78	1.022.492,45

VALOR DA OBRA: R\$ 1.170.428,37 (UM MILHÃO E CENTO E SETENTA MIL E QUATROCENTOS E VINTE E OITO REAIS E TRINTA E SETE CENTAVOS) SALDO DA PROPOSTA: R\$ 147.935,92

JULIO ENRIKY Assinado de forma digital por JULIO SENA DE OLIVEIRA:020288 18301 01

KERLLY KAIO Assinado de forma digital por KERLLY DE LIMA DA CONCEICAO:0538235 05382356327 17:02:33 -03'00'

VALOR DA 5ª MEDIÇÃO R\$ 145.939,78 (CENTO E QUARENTA E CINCO MIL E NOVECENTOS E TRINTA E NOVE REAIS E SETENTA E OITO CENTAVOS)



META CONSTRUÇÕES E CONSULTORIA LTDA CNPJ: 39.590.842/0001-86

RELATÓRIO FOTOGRÁFICO

OBRA: EXECUÇÃO DOS SERVIÇOS DE CONSTRUÇÃO DE UMA UNIDADE ESCOLAR COM 6 SALAS NO POVOADO CIPÓ MUNICÍPIO DE CHAPADINHA, CONTRATO: Nº 224/2025, CONCORRÊNCIA-025/2025

O presente relatório tem por objetivo demonstrar os serviços que foram realizados referente ao 5º boletim de medição.



Imagem 01 – Serviços de Revestimentos cerâmicos



META CONSTRUÇÕES E CONSULTORIA LTDA CNPJ: 39.590.842/0001-86



Imagem 02 – Serviços revestimentos cerâmicos



Imagem 03 – Serviços de revestimentos cerâmicos

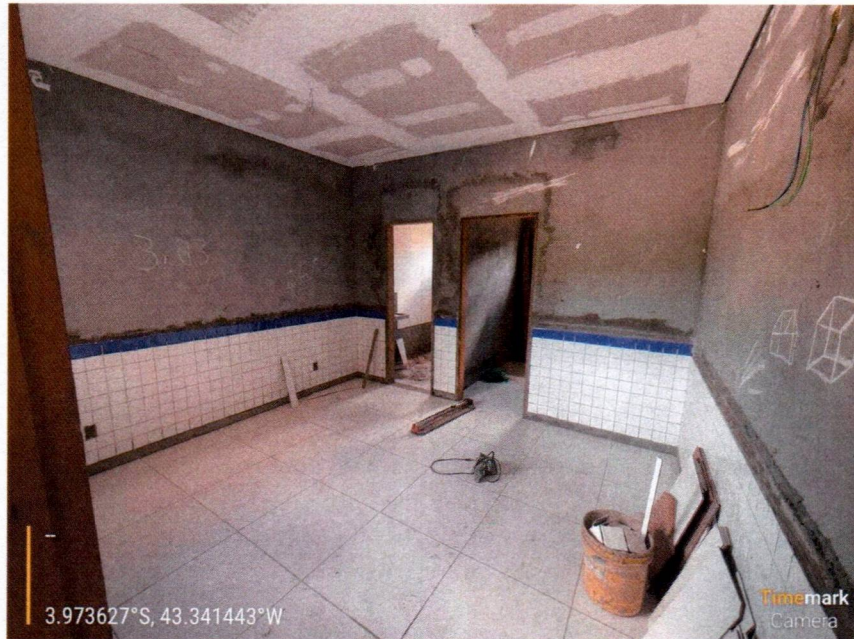

META CONSTRUÇÕES E CONSULTORIA LTDA CNPJ: 39.590.842/0001-86

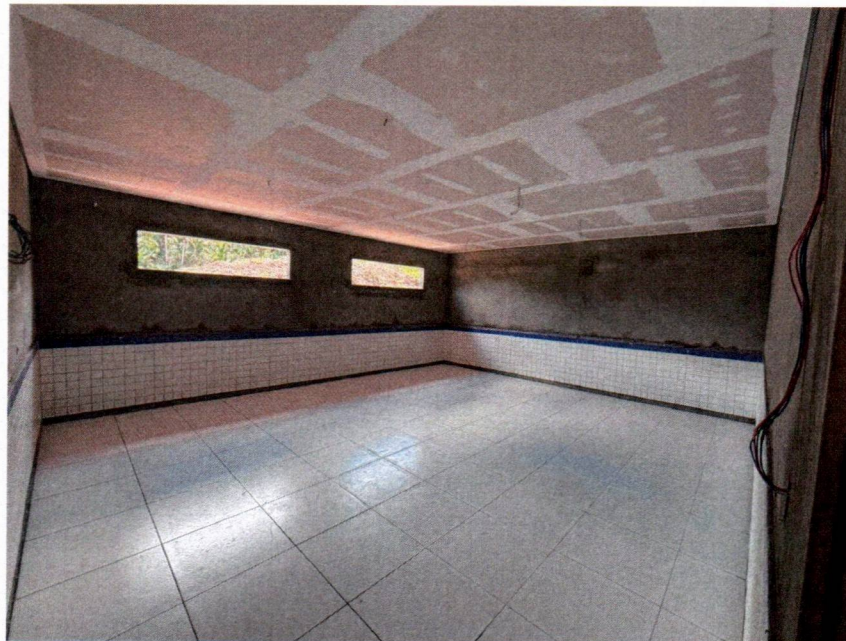

Imagem 04 – Serviços de piso de concreto



Imagem 05 – Serviços de contrapiso e revestimento cerâmico



META CONSTRUÇÕES E CONSULTORIA LTDA CNPJ: 39.590.842/0001-86



Imagem 06 – Serviços de revestimentos cerâmicos e forro



Imagem 07 – Serviços de revestimentos cerâmicos e forro



META CONSTRUÇÕES E CONSULTORIA LTDA CNPJ: 39.590.842/0001-86

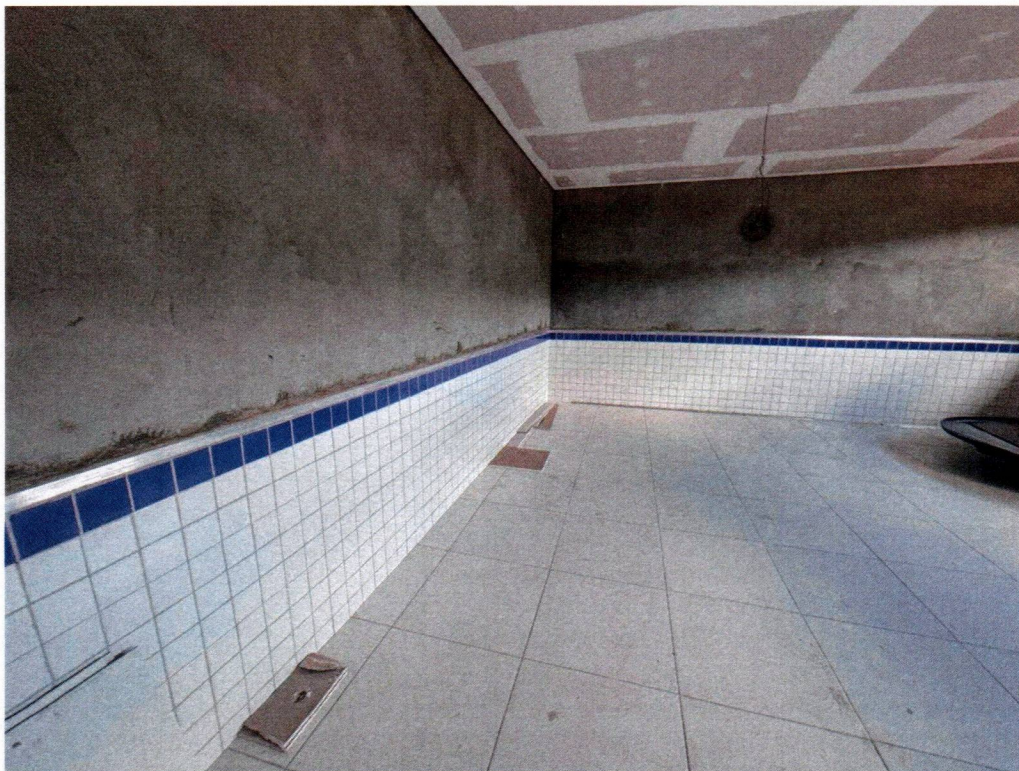

Imagem 08 – Serviços de revestimentos cerâmicos e forro



Imagem 09 – Serviços de revestimentos cerâmicos louça e granito



META CONSTRUÇÕES E CONSULTORIA LTDA CNPJ: 39.590.842/0001-86



Imagem 10 – Serviços de revestimentos cerâmicos e forro



Imagem 11 – Serviços de revestimentos cerâmicos e forro



META CONSTRUÇÕES E CONSULTORIA LTDA CNPJ: 39.590.842/0001-86

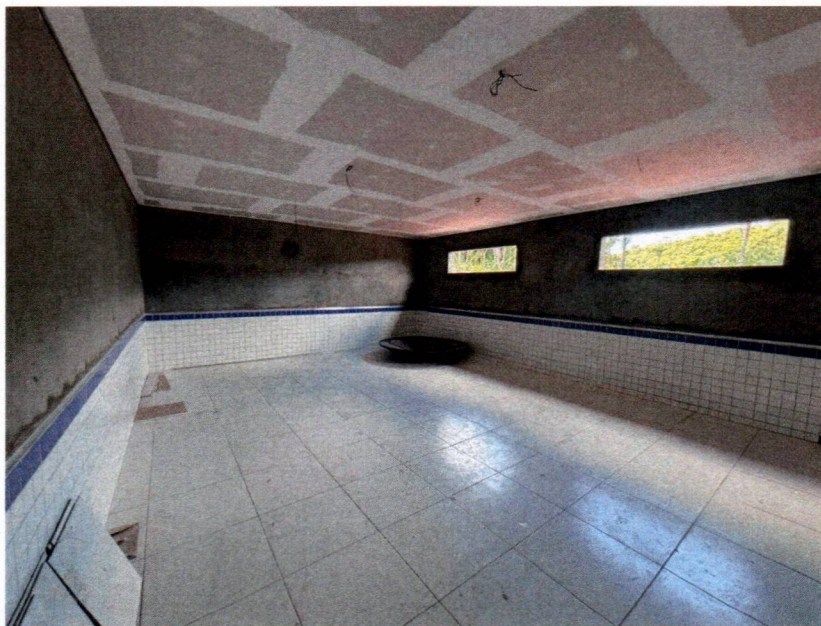

Imagem 12 – Serviços divisórias de granito, louça e metais



Imagem 13 – Serviços divisórias de granito, louça e metais



META CONSTRUÇÕES E CONSULTORIA LTDA CNPJ: 39.590.842/0001-86



Imagem 14 – Serviços de forro em gesso e revestimentos cerâmicos

**KERLLY KAIO
DE LIMA DA
CONCEICAO:
05382356327** Assinado de forma
digital por KERLLY
KAIO DE LIMA DA
CONCEICAO:0538235
6327
Dados: 2026.05.26
17:03:54 -03'00'

Chapadinha-MA, 26 de maio de 2026

**JULIO ENRIKY SENA
DE
OLIVEIRA:020288183
01** Assinado de forma
digital por JULIO
ENRIKY SENA DE
OLIVEIRA:02028818301

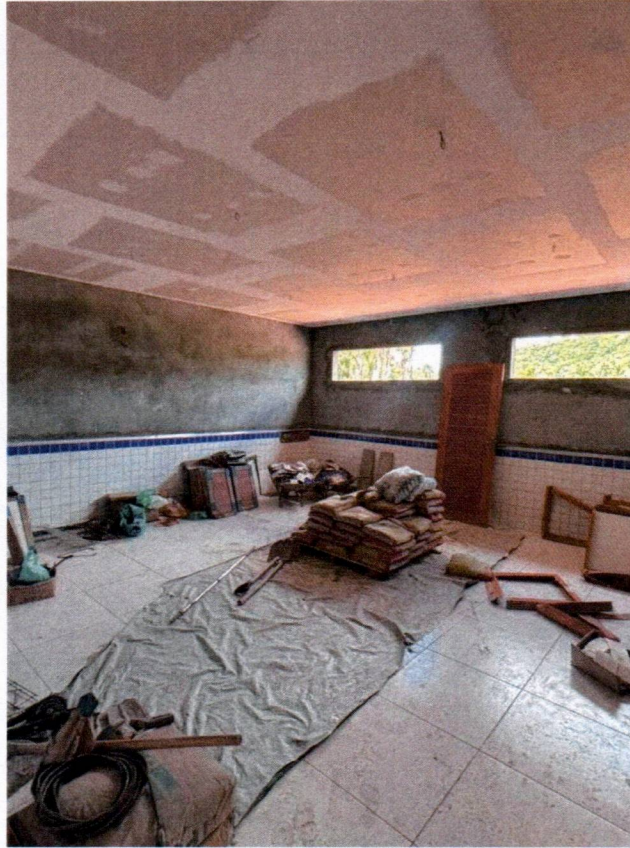

Ofício nº 030/2026

Chapadinha – MA, 26 de maio de 2026

Ilma, Senhora

NARA DA SILVA MACEDO

Secretária Municipal de Educação

Chapadinha - MA

Solicitação de Pagamento

A empresa **META CONSTRUÇÕES E CONSULTORIA LTDA** estabelecida na Rua 16, QD 37, nº 07, Residencial Esplanada, Chapadinha – MA, inscrita no Cadastro Nacional de Pessoa Jurídica do Ministério da Fazenda sob nº **39.590.842/0001-86**, através do seu sócio administrador kerlly Kaio de Lima da Conceição, CPF 053.823.563-27, RG 04313313201-1, detentora do contrato de Nº 224/2025, CONCORRÊNCIA-025/2025, processo administrativo 3373/2025, vem, respeitosamente, à presença de Vossa Senhoria, solicitar o pagamento da NFS-e nº 202500000000068, no valor de R\$ 145.939,78 (cento e quarenta e cinco mil e novecentos e trinta e nove reais e setenta e oito centavos) referente a 5ª medição dos SERVIÇOS DE CONSTRUÇÃO DE UMA UNIDADE ESCOLAR COM 06 SALAS NO POVOADO CIPÓ, do referido contrato.

DADOS BANCÁRIOS:

BANCO DO BRASIL **AGÊNCIA:** 1773-6 **CONTA:** 65422-1

KERLLY KAIO DE LIMA DA
CONCEICAO:05382356327
82356327

Assinado de forma digital
por KERLLY KAIO DE LIMA
DA
CONCEICAO:05382356327
Dados: 2026.05.26 17:26:05
-03'00'

KERLLY KAIO DE LIMA DA CONCEIÇÃO
(SÓCIO ADMINISTRADOR)

**PREFEITURA DE CHAPADINHA**

Secretaria Municipal de Fazenda

NOTA FISCAL DE SERVIÇOS ELETRÔNICA - NFS-e

142.04

IDENTIFICAÇÃO DA NOTA**Chave de Acesso da NFS-e**

2103208123959084200018620260000006826050000000682

Número da Nota	Data de Emissão	Competência	Número da DPS	Série DPS	Data de Emissão DPS
2026000000068	26/05/2026 10:25:34	05/2026	2026000000068	900	26/05/2026 10:25:35

Número da Nota
2026000000068Código de Verificação
EEG5-QYEH**TRIBUTAÇÃO**

Tributação	Local de Tributação	Local da Prestação	Natureza da Operação	Cod. Benefício Fiscal
TRIBUTÁVEL	LOCAL DA PRESTACAO	CHAPADINHA/MA	EXIGIVEL	
Incidência	Município de Incidência	ISS Retido	Responsável pela retenção	Exigibilidade do ISS
SIM	CHAPADINHA	SIM		

PRESTADOR DE SERVIÇOS**Nome/Razão Social**

META CONSTRUÇÕES E CONSULTORIA LTDA

Endereço

RUA 16, RESIDENCIAL ESPLANADA 07 - BAIRRO BOA VISTA - CEP:65.500-000 - CHAPADINHA/MA

CPF/CNPJ

39.590.842/0001-86

Insc Municipal

3399

Insc Estadual

9892251962

Telefone

sosalucas177@gmail.com

Opt. Simples

NÃO

Indicador de MEI

NÃO

Natureza Jurídica

Regime Especial de Tributação

Regime Especial de Tributação**TOMADOR DOS SERVIÇOS****Nome/Razão Social**

SECRETARIA MUNICIPAL DE EDUCAÇÃO DE CHAPADINHA - MA

CPF/CNPJ

30.887.156/0001-05

Insc Municipal**Endereço**

AVENIDA SENADOR VITÓRINO FREIRE, 1042 - TERRAS DURAS, CHAPADINHA/MA - CEP: 65500000

Telefone

0000000000

E-mail

chapadinhasenas@hotmail.com

Tomador estrangeiro

NÃO

DISCRIMINAÇÃO DOS SERVIÇOS

NBS 1.0101.29.00:Serviços de construção de edificações não residenciais não classificados em subposições anteriores

Serviço 0702 : EXECUÇÃO, POR ADMINISTRAÇÃO, EMPREITADA OU SUBEMPREITADA, DE OBRAS DE CONSTRUÇÃO CIVIL, HIDRÁULICA OU ELÉTRICA E DE OUTRAS OBRAS SEMELHANTES, INCLUSIVE SONDAGEM, PERFURAÇÃO DE POÇOS, ESCAVAÇÃO, DRENAGEM E IRRIGAÇÃO,

Atividade 4120400 : CONSTRUCAO DE EDIFICIOS

Descrição 5º MEDIÇÃO DOS SERVIÇOS DE CONSTRUÇÃO DE QUADRA POLIESPORTIVA COBERTA COM ARQUIBANCADA DO JARDIM DE INFÂNCIA ANTÔNIO LOPES LIMA NO MUNICÍPIO DE CHAPADINHA-MA. LOTE 2 Nº DO CONTRATO Nº268/2024.

DADOS DA OBRA

Código da Obra MA20250999693	Inscrição Imobiliária	CCIB:
Endereço TRAVESSA EURICO DUTRA, SN	Complemento	
Bairro APARECIDA	CEP/End Postal 65.500-000	Município/UF CHAPADINHA / MA

MAPA DE DEDUÇÕES

Tipo Dedução	CPF/CNPJ Prestador	Número NF	Valor Total (R\$)	Valor Dedução (R\$)
DESPESAS COM MATERIAIS		86	5.039,85	5.039,85
DESPESAS COM MATERIAIS		385879	52.815,95	52.815,95
				57.855,80

OBSERVAÇÕES DA NOTAVALOR A SER DEPOSITADO NO BANCO DO BRASIL
AG: 1773-6
CC: 65.422-1

VALORES DA NOTA FISCAL DE SERVIÇOS - NFSe							
Valor dos Serviços		Deduções	Acréscimos	Desc. Condic.	Desc. Incondic.	Crédito	PIS
R\$ 145.939,78		R\$ 57.855,80	R\$ 0,00	R\$ 0,00	R\$ 0,00	R\$ 0,00	R\$ 0,00
COFINS	INSS	IR	CSLL	Outras Retenções	Valor IBS Mun.	Valor IBS Estadu.	Valor CBS
R\$ 0,00	R\$ 0,00	R\$ 1.751,27	R\$ 0,00	R\$ 0,00	R\$ 145,94	R\$ 0,00	R\$ 1.313,46
Base de Cálculo		Alíquota	ISS	ISS Retido	Total das Ret.	Valor Líquido	
R\$ 88.083,98		5,00 %	R\$ 0,00	R\$ 4.404,20	R\$ 6.155,47	R\$ 139.784,31	

Nota Fiscal Eletrônica de Serviço | Chave de Acesso: 21032081239590842000186202600000006826050000000682

Número da Nota 2026000000068 Recebi da empresa META CONSTRUÇÕES E CONSULTORIA LTDA os serviços contantes nessa NOTA FISCAL ELETRONICA DE SERVICOS.

Código de Verificação EEG5-QYEH Consulte a autenticidade no site <https://chapadinha.portalpublico.net> ou através da leitura do QRCode.



ATESTO QUE:

OS MATERIAIS FORAM RECEBIDOS

OS SERVIÇOS FORAM PRESTADOS

EM _____

Lucas
Lucas de B. Monteles
 ENGENHEIRO CIVIL
 CREA-MA: 111983915-7

[Voltar](#)[Imprimir](#)

Certificado de Regularidade do FGTS - CRF

Inscrição: 39.590.842/0001-86
Razão Social: META CONSTRUCOES E CONSULTORIA LTDA
Endereço: RUA 16 07 QUADRA37 / RESIDENCIAL ESPLANA / CHAPADINHA / MA / 65500-000

A Caixa Econômica Federal, no uso da atribuição que lhe confere o Art. 7, da Lei 8.036, de 11 de maio de 1990, certifica que, nesta data, a empresa acima identificada encontra-se em situação regular perante o Fundo de Garantia do Tempo de Serviço - FGTS.

O presente Certificado não servirá de prova contra cobrança de quaisquer débitos referentes a contribuições e/ou encargos devidos, decorrentes das obrigações com o FGTS.

Validade: 14/05/2026 a 12/06/2026

Certificação Número: 2026051403415967041157

Informação obtida em 26/05/2026 17:06:44

A utilização deste Certificado para os fins previstos em Lei esta condicionada a verificação de autenticidade no site da Caixa:
www.caixa.gov.br



PODER JUDICIÁRIO
JUSTIÇA DO TRABALHO

CERTIDÃO NEGATIVA DE DÉBITOS TRABALHISTAS

Nome: META CONSTRUCOES E CONSULTORIA LTDA (MATRIZ E FILIAIS)
CNPJ: 39.590.842/0001-86
Certidão n°: 13088973/2026
Expedição: 02/03/2026, às 11:06:33
Validade: 29/08/2026 - 180 (cento e oitenta) dias, contados da data de sua expedição.

Certifica-se que **META CONSTRUCOES E CONSULTORIA LTDA (MATRIZ E FILIAIS)**, inscrito(a) no CNPJ sob o n° **39.590.842/0001-86**, **NÃO CONSTA** como inadimplente no Banco Nacional de Devedores Trabalhistas. Certidão emitida com base nos arts. 642-A e 883-A da Consolidação das Leis do Trabalho, acrescentados pelas Leis ns.º 12.440/2011 e 13.467/2017, e no Ato 01/2022 da CGJT, de 21 de janeiro de 2022. Os dados constantes desta Certidão são de responsabilidade dos Tribunais do Trabalho.

No caso de pessoa jurídica, a Certidão atesta a empresa em relação a todos os seus estabelecimentos, agências ou filiais.

A aceitação desta certidão condiciona-se à verificação de sua autenticidade no portal do Tribunal Superior do Trabalho na Internet (<http://www.tst.jus.br>).

Certidão emitida gratuitamente.

INFORMAÇÃO IMPORTANTE

Do Banco Nacional de Devedores Trabalhistas constam os dados necessários à identificação das pessoas naturais e jurídicas inadimplentes perante a Justiça do Trabalho quanto às obrigações estabelecidas em sentença condenatória transitada em julgado ou em acordos judiciais trabalhistas, inclusive no concernente aos recolhimentos previdenciários, a honorários, a custas, a emolumentos ou a recolhimentos determinados em lei; ou decorrentes de execução de acordos firmados perante o Ministério Público do Trabalho, Comissão de Conciliação Prévia ou demais títulos que, por disposição legal, contiver força executiva.



MINISTÉRIO DA FAZENDA
Secretaria da Receita Federal do Brasil
Procuradoria-Geral da Fazenda Nacional

**CERTIDÃO POSITIVA COM EFEITOS DE NEGATIVA DE DÉBITOS RELATIVOS AOS TRIBUTOS
FEDERAIS E À DÍVIDA ATIVA DA UNIÃO**

Nome: META CONSTRUCOES E CONSULTORIA LTDA
CNPJ: 39.590.842/0001-86

Ressalvado o direito de a Fazenda Nacional cobrar e inscrever quaisquer dívidas de responsabilidade do sujeito passivo acima identificado que vierem a ser apuradas, é certificado que:

1. constam débitos administrados pela Secretaria da Receita Federal do Brasil (RFB) com exigibilidade suspensa nos termos do art. 151 da Lei nº 5.172, de 25 de outubro de 1966 - Código Tributário Nacional (CTN), ou objeto de decisão judicial que determina sua desconsideração para fins de certificação da regularidade fiscal, ou ainda não vencidos; e
2. não constam inscrições em Dívida Ativa da União (DAU) na Procuradoria-Geral da Fazenda Nacional (PGFN).

Conforme disposto nos arts. 205 e 206 do CTN, este documento tem os mesmos efeitos da certidão negativa.

Esta certidão é válida para o estabelecimento matriz e suas filiais e, no caso de ente federativo, para todos os órgãos e fundos públicos da administração direta a ele vinculados. Refere-se à situação do sujeito passivo no âmbito da RFB e da PGFN e abrange inclusive as contribuições sociais previstas nas alíneas 'a' a 'd' do parágrafo único do art. 11 da Lei nº 8.212, de 24 de julho de 1991.

A aceitação desta certidão está condicionada à verificação de sua autenticidade na Internet, nos endereços <<http://rfb.gov.br>> ou <<http://www.pgfn.gov.br>>.

Certidão emitida gratuitamente com base na Portaria Conjunta RFB/PGFN nº 1.751, de 2/10/2014.

Emitida às 09:16:33 do dia 20/02/2026 <hora e data de Brasília>.

Válida até 19/08/2026.

Código de controle da certidão: **8308.94AE.80BC.52AF**

Qualquer rasura ou emenda invalidará este documento.



**GOVERNO DO ESTADO DO MARANHÃO
SECRETARIA DE ESTADO DA FAZENDA**

CERTIDÃO NEGATIVA DE DÍVIDA ATIVA

Nº Certidão: 052811/26

Data da

26/05/2026 17:10:14

Inscrição Estadual: 126696616

CPF/CNPJ: 39590842000186

Razão Social: META CONSTRUCOES E CONSULTORIA LTDA

Endereço: RUA 16, 7 QUADRA37 CEP: 65500000 - RESIDENCIAL ESPLANADA

Telefone: (98)92251962

Município: CHAPADINHA

UF: MA

Certificamos que, após a realização das consultas procedidas no sistema desta Secretaria e na forma do disposto do artigo 156, da lei nº 2.231, de 29/12/1962, substanciado pelos artigos 240 a 242 da lei nº 7.799, de 19/12/2002, bem como prescreve o artigo 205 da lei nº 5.172, de 25 de outubro de 1966 (Código Tributário Nacional) não constam débitos inscritos na Dívida Ativa, em nome do sujeito passivo acima identificado.

Validade da Certidão: 90 (noventa) dias: 24/08/2026.

A autenticidade desta certidão deverá ser confirmada no endereço:
<http://portal.sefaz.ma.gov.br/>, clicando no item "Certidões" e em seguida em "Validação de Certidão Negativa de Dívida Ativa".

CERTIDÃO EMITIDA GRATUITAMENTE.

Data Impressão: 26/05/2026 17:10:14



**GOVERNO DO ESTADO DO MARANHÃO
SECRETARIA DE ESTADO DA FAZENDA**

CERTIDÃO NEGATIVA DE DÉBITO

Nº Certidão: 132117/26

Data da

26/05/2026 17:12:55

Inscrição Estadual: 126696616

CPF/CNPJ: 39590842000186

Razão Social: META CONSTRUCOES E CONSULTORIA LTDA

Endereço: RUA 16, 7 QUADRA37 CEP: 65500000 - RESIDENCIAL ESPLANADA

Telefone: (98)92251962

Município: CHAPADINHA

UF: MA

Certificamos que, após a realização das consultas procedidas no sistema desta Secretaria, substanciado pelos artigos 240 a 242, da lei nº 7.799, de 19/12/2002 e disposto no artigo 205 da lei nº 5.172, de 25 de outubro de 1966 (Código Tributário Nacional), não constam débitos relativos aos tributos estaduais, administrados por esta Secretaria, em nome do sujeito passivo acima identificado. Ressalvado, todavia, à Fazenda Pública Estadual o direito da cobrança de dívidas que venham a ser apuradas e não alcançadas pela decadência.

Validade da Certidão: 90 (noventa) dias: 24/08/2026.

A autenticidade desta certidão deverá ser confirmada no endereço:

<http://portal.sefaz.ma.gov.br/>, clicando no item "Certidões" e em seguida em "Validação de Certidão Negativa de Débito".

CERTIDÃO EMITIDA GRATUITAMENTE.



PREFEITURA DE CHAPADINHA
SECRETARIA DE FAZENDA
CNPJ: 06.117.709/0001-58
AV. PRESIDENTE VARGAS, 310 \ CENTRO \ CHAPADINHA - MA \ CEP:
65500000



52.2

03/03/2026 09:55:46
USUÁRIO:JOAO

CERTIDÃO NEGATIVA DE DÉBITOS-CND Nº 451/2026
AUTENTICAÇÃO:4B36-BR14

CERTIFICO, a pedido de parte interessada, para fins de quitação de tributos fiscais, que a empresa **META CONSTRUÇÕES E CONSULTORIA LTDA**, inscrita no CNPJ-MF sob nº **39.590.842/0001-86**, situada nesta Cidade **RUA 16, RESIDENCIAL ESPLANADA, 07, QUADRA 37, BOA VISTA**, encontra-se quite com os tributos municipais, até a presente data, ficando ressalvados os direitos desta Municipalidade cobrar dívidas posteriormente comprovadas.

A presente Certidão terá validade até **01/06/2026**.



Documento assinado digitalmente
JOAO SILVESTRE COELHO DA SILVA JUNIOR
Data: 03/03/2026 09:59:33-0300
Verifique em <https://validar.iti.gov.br>

CHAPADINHA-MA, 03/03/2026.



PREFEITURA DE CHAPADINHA
SECRETARIA DE FAZENDA
CNPJ: 06.117.709/0001-58
AV. PRESIDENTE VARGAS, 310 \ CENTRO \ CHAPADINHA - MA \ CEP:
65500000



114.1

03/03/2026 09:56:53
USUÁRIO:JOAO

CERTIDÃO NEGATIVA DE DÍVIDA ATIVA MUNICIPAL-CNDA Nº 452/2026
AUTENTICAÇÃO:4RRU-I1NZ

CERTIFICO, a pedido da parte interessada, para fins de quitação de tributos fiscais, que a empresa **META CONSTRUÇÕES E CONSULTORIA LTDA**, inscrita no CNPJ-MF sob nº **39.590.842/0001-86**, situada neste Cidade, **RUA 16, RESIDENCIAL ESPLANADA, 07 , QUADRA 37, BOA VISTA**, encontra-se quite com os tributos municipais, bem como a **DÍVIDA ATIVA**, até a presente data, ficando ressalvados os direitos desta Municipalidade cobrar dividas posteriormente comprovadas.

A presente Certidão terá validade até **01/06/2026**.



Documento assinado digitalmente
JOAO SILVESTRE COELHO DA SILVA JUNIOR
Data: 03/03/2026 09:59:33-0300
Verifique em <https://validar.iti.gov.br>

CHAPADINHA-MA, 03/03/2026.