

OFICIO Nº 235/2026-GAB. SINURB

Chapadina MA, 29 de maio de 2026.

À Senhora

Nara da Silva Macedo

Secretária Municipal de Educação.

Assunto: Processo para pagamento da 3ª medição dos serviços de construção da nova sede da escola U.I. Nossa Senhora Aparecida no município de Chapadina-MA, executados pela Empresa META CONSTRUÇÕES E CONSULTORIA LTDA.

Senhora Secretária,

Com os cumprimentos iniciais, aproveitamos do expediente, para encaminhar em anexo processo para análise e posterior deliberação do pagamento da **3ª medição** de serviços executados pela empresa **META CONSTRUÇÕES E CONSULTORIA**, sob CNPJ nº 39.590.842/0001-86, referente aos **serviços de construção da nova sede da Unidade Integrada Nossa Senhora Aparecida no município de Chapadina**, conforme:

Contrato nº 283/2025,

Proc. Adm. nº 5536/2025,

Concorrência nº 035/2025,

NF nº 69,

Valor R\$ 919.415,35

Sem mais para o momento, colocamo-nos à disposição para eventuais esclarecimentos ao passo que renovamos nossos votos de estima e consideração.

Atenciosamente,

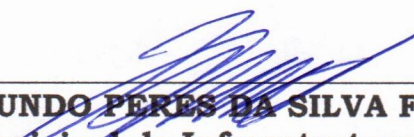
RAIMUNDO PERES DA SILVA FILHO
Secretário Municipal de Infraestrutura e Urbanismo

RECEBIDO
EM 29/05/26
HORÁRIO: 15:38
Lourna Giovanna
RESPONSÁVEL PELO RECEBIMENTO



Ofício nº 031/2026

Chapadinha – MA, 26 de maio de 2026

Excelentíssimo Senhor,

Sr. Raimundo Peres da Silva Filho

Secretário Municipal de Infraestrutura e Urbanismo

Chapadinha - MA

Solicitação de Medição

A empresa **META CONSTRUÇÕES E CONSULTORIA LTDA** estabelecida na Rua 16, QD 37, nº 07, Residencial Esplanada, Chapadinha – MA, inscrita no Cadastro Nacional de Pessoa Jurídica do Ministério da Fazenda sob nº **39.590.842/0001-86**, através do seu sócio administrador kerlly Kaio de Lima da Conceição, CPF 053.823.563-27, RG 04313313201-1, detentora do contrato de Nº 283/2025, CONCORRÊNCIA-035/2025, processo administrativo 5536/2025, vem, respeitosamente, à presença de Vossa Senhoria, solicitar a 3º medição do referido contrato.

KERLLY KAIO DE
LIMA DA
CONCEICAO:053823
56327

Assinado de forma digital por
KERLLY KAIO DE LIMA DA
CONCEICAO:05382356327
Dados: 2026.05.26 17:26:54
-03'00'

KERLLY KAIO DE LIMA DA CONCEIÇÃO
(SÓCIO ADMINISTRADOR)



META CONSTRUÇÕES E CONSULTORIA LTDA
 CNPJ: 38.590.442/0001-88
 RUA 14, QD 37, N° 07, RESIDENCIAL ESPLANADA, CHAPADINHA-MA
 CEP: 65604-000
 metaconstrucoesconsultoria@gmail.com
 OBJETO: SERVIÇOS DE CONSTRUÇÃO DA NOVA SEDE DA ESCOLA UI NOSSA DENTHORA APARECIDA NO MUNICÍPIO DE CHAPADINHA-MA
 PERÍODO DE REFERÊNCIA A: 25/04/2026 A 25/05/2026
 DATA: 25/05/2026

VALOR DA MEDIÇÃO: R\$ 918.415,35

PLANILHA DE LEVANTAMENTO DE SERVIÇOS - 3º BOLETIM DE MEDIÇÃO

ITEM	FONTE	DESCRIÇÃO	UND	QUANTIDADE	PREÇO UNITÁRIO R\$	MEDIÇÃO ATUAL				ACUMULADO				SALDO		
						PREÇO TOTAL R\$	QUANT.	%	PREÇO TOTAL R\$	QUANT.	%	PREÇO TOTAL R\$	%			
1 ADMINISTRAÇÃO LOCAL																
1.1	80776	ENCARGADO GERAL COM ENCARGOS COMPLEMENTARES	H	2.112,00	27,34	144.051,20	583,00	38.627,40	0,00%	352,00	21.250,54	935,00	59.877,94	0,00%	84.133,26	58,44%
1.2	80778	ENGENHEIRO CIVIL DE OBRA PLANO COM ENCARGOS COMPLEMENTARES	H	360,00	110,84	57.742,08	100,00	39.902,40	27,78%	70,00	9.623,68	170,00	18.442,80	44,27%	32.179,18	55,73%
1.3	101460	VIGIA DIURNO COM ENCARGOS COMPLEMENTARES	MES	12,00	3.868,06	46.416,72	3,00	11.604,18	25,00%	1,00	3.868,06	4,00	15.472,24	33,33%	30.944,48	66,67%
2 DEMOLIÇÃO E REMOÇÃO																
2.1	97625	DEMOLIÇÃO DE ALVENARIA PARA QUALQUER TIPO DE BLOCO, DE FORMA MECANIZADA, SEM REAPROVEITAMENTO. AF_09/2023	M3	180,00	49,33	8.879,40	180,00	8.879,40	100,00%	0,00	0,00	180,00	8.879,40	100,00%	0,00	0,00%
2.2	104790	DEMOLIÇÃO DE PISO DE CONCRETO SIMPLES, DE FORMA MECANIZADA COM MARTELETE, SEM REAPROVEITAMENTO. AF_09/2023	M2	66,00	102,38	6.757,74	66,00	6.757,74	100,00%	0,00	0,00	66,00	6.757,74	100,00%	0,00	0,00%
2.3	S00008	REMOÇÃO DE TELHAMENTO COM TELHAS CERÂMICAS	M2	1.100,00	11,48	12.628,00	1.100,00	12.628,00	100,00%	0,00	0,00	1.100,00	12.628,00	100,00%	0,00	0,00%
2.4	C2533	TRANSPORTE DE MATERIAL, EXCETO ROCHA EM CAMINHÃO ATÉ 5 KM	M3	320,00	31,72	10.150,40	320,00	10.150,40	100,00%	0,00	0,00	320,00	10.150,40	100,00%	0,00	0,00%
2.5	C0708	CARGA MECANIZADA DE ENTULHO EM CAMINHÃO BASCULANTE	M3	320,00	4,44	1.420,80	320,00	1.420,80	100,00%	0,00	0,00	320,00	1.420,80	100,00%	0,00	0,00%
3 SERVIÇOS PRELIMINARES																
3.1	S11387	PLACA DE OBRA EM LONA COM IMPRESSÃO DIGITAL 1,50 X 2,00M INCLUSIVE ESTRUTURA EM METALON 20 X 20CM E ESCORAMENTO, INSTALADA	UN	1,00	750,00	750,00	1,00	750,00	100,00%	0,00	0,00	1,00	750,00	100,00%	0,00	0,00%
3.2	S09837	LIMPEZA MECANIZADA DO TERRENO C/ RETROSCAVADORA (VEGETAÇÃO RASTEIRA) INCLUSIVE CARGA E TRANSPORTE - DMT ATÉ 1KM	M2	1.320,00	1,80	2.508,00	1.320,00	2.508,00	100,00%	0,00	0,00	1.320,00	2.508,00	100,00%	0,00	0,00%
3.3	C0002	ABRIGO PROVISÓRIO C/ PAVIMENTO PIALOAMENTO E DEPOSITO	M2	20,00	845,55	16.911,00	20,00	16.911,00	100,00%	0,00	0,00	20,00	16.911,00	100,00%	0,00	0,00%
3.4	C2850	INSTALAÇÕES PROVISÓRIAS DE LUZ, FORÇA, TELEFONE E LÓGICA	UN	1,00	1.676,69	1.676,69	1,00	1.676,69	100,00%	0,00	0,00	1,00	1.676,69	100,00%	0,00	0,00%
3.5	C2851	INSTALAÇÕES PROVISÓRIAS DE ÁGUA	UN	1,00	1.244,33	1.244,33	1,00	1.244,33	100,00%	0,00	0,00	1,00	1.244,33	100,00%	0,00	0,00%
3.6	89059	LOCAÇÃO CONVENCIONAL DE OBRA, UTILIZANDO GABARITO DE TABUAS 2,00 X 3,00 M, COM 20% DE RESERVA PARA SERVIÇOS PRELIMINARES, AF_09/2024	M	350,00	64,48	22.568,00	350,00	22.568,00	100,00%	0,00	0,00	350,00	22.568,00	100,00%	0,00	0,00%
3.7	84559	TAPUME COM TELHA METÁLICA, AF_09/2024	M2	120,00	92,84	11.152,80	120,00	11.152,80	100,00%	0,00	0,00	120,00	11.152,80	100,00%	0,00	0,00%
4 MOVIMENTAÇÕES DE TERRA																
4.1	93358	ESCAVAÇÃO MANUAL DE VALA, AF_09/2024	M3	130,55	85,48	11.159,41	120,00	10.257,60	48,98%	10,55	901,81	130,55	11.159,41	73,17%	41,181,00	26,83%
4.2	93359	ESCAVAÇÃO MANUAL DE VALA PARA SARRAS	M3	265,36	85,48	22.697,57	250,00	21.370,00	81,74%	15,36	3.022,57	265,36	24.392,57	100,00%	0,00	0,00%
4.3	C0085	REPLENIMENTO DE PISO OU FONDO DE VALAS CIMAÇO DE 30 A 60 KG	M2	225,82	22,10	4.990,62	200,00	4.400,00	89,57%	25,82	570,62	225,82	4.990,62	100,00%	0,00	0,00%
4.4	C2921	APERTO C/COMPACTAÇÃO MANUAL, SICOINTELO, MATERIAL DA VALA	M2	188,68	22,10	4.168,83	150,00	3.315,00	79,50%	38,68	854,83	188,68	4.168,83	100,00%	0,00	0,00%
4.5	94319	ATERRO MANUAL DE VALAS COM SOLO ARGILOSO-ARENOSO, AF_09/2023	M3	1.968,00	79,50	156.240,00	450,00	35.775,00	22,83%	400,00	31.800,00	850,00	67.575,00	62,13%	41.181,00	37,87%
5 INFRAESTRUTURA																
5.1	A13532	MUITRÃO MISTO - ALVENARIA DE PEDRA ARGAMASSADA (TRAÇO 1B) INCLUSIVE CARGOS ADQUIRIDOS	M3	130,55	321,09	41.916,30	110,00	35.319,90	84,26%	20,55	2.596,40	130,55	41.916,30	100,00%	0,00	0,00%
5.2	S06119	LASTRO DE CONCRETO MAGRO, APLICADO EM BLOCOS DE COROAMENTO OU SAPATAS, ESPESSURA DE 5 CM, AF_01/2024	M2	193,36	43,79	8.467,23	175,00	7.663,25	90,50%	18,36	803,98	193,36	8.467,23	100,00%	0,00	0,00%
5.2.1	S11657	FORMA PLANA PARA ESTRUTURAS EM COMPENSADO RESINADO DE 10MM, 07 USOS, INCLUSIVE ESCORAMENTO - REVISADA 07/2015	M2	399,20	46,94	18.738,45	350,00	16.429,00	87,68%	49,20	2.309,45	399,20	18.738,45	100,00%	0,00	0,00%
5.2.2	96546	ARMAÇÃO DE BLOCO UTILIZANDO AÇO CA-50 DE 10 MM - MONTAGEM AF_01/2024	KG	1.777,21	12,85	22.837,15	1.600,00	20.560,00	90,03%	177,21	2.277,15	1.777,21	22.837,15	100,00%	0,00	0,00%
5.2.3	102478	CONCRETO FCK = 25MPa, TRAÇO 1:2:2,25 SEM MASSA SECA DE CIMENTO/AF_05/2021	M3	96,68	758,65	73.346,28	85,00	64.485,25	87,92%	11,68	8.861,03	96,68	73.346,28	100,00%	0,00	0,00%
5.2.5	103970	PREPARAMENTO DE BLOCOS DE ALVENARIA EM COMPENSADO DE ALVENARIA DE BLOCO, AF_01/2024	M3	283,01	283,01	28.328,21	85,00	24.905,85	87,92%	11,68	3.422,36	283,01	28.328,21	100,00%	0,00	0,00%
5.3 CINTA DE ARMADAÇÃO INFERIOR																
5.3.1	S11647	FORMA PLANA PARA ESTRUTURAS EM COMPENSADO PLASTIFICADO DE BLOCO, AF_01/2024	M2	470,85	65,68	30.925,43	430,00	28.242,40	91,32%	40,85	2.683,03	470,85	30.925,43	100,00%	0,00	0,00%
5.3.2	96546	ARMAÇÃO DE BLOCO UTILIZANDO AÇO CA-50 DE 10 MM - MONTAGEM AF_01/2024	KG	2.135,60	12,85	27.442,46	1.900,00	24.415,00	88,97%	235,60	3.027,46	2.135,60	27.442,46	100,00%	0,00	0,00%
5.3.3	96543	ARMAÇÃO DE BLOCO UTILIZANDO AÇO CA-40 DE 5 MM - MONTAGEM AF_01/2024	KG	684,81	18,62	12.751,16	630,00	11.730,60	92,00%	54,81	1.020,56	684,81	12.751,16	100,00%	0,00	0,00%
5.3.4	102478	CONCRETO FCK = 25MPa, TRAÇO 1:2:2,25 (EM MASSA SECA DE CIMENTO/AREIA MÉDIA/SEIXO ROLADO) - PREPARO MECÂNICO COM BETONEIRA 400 L, AF_05/2021	M3	32,10	758,65	24.352,67	30,00	22.759,50	93,46%	2,10	1.593,17	32,10	24.352,67	100,00%	0,00	0,00%
5.3.5	103670	LANÇAMENTO COM USO DE BALDE: ADENSAMENTO E ACABAMENTO DE IMPERMEABILIZAÇÃO DE VIGAS BALDRAMES COM 2 DEMAGOS DE TINTA IMPERMEABILIZANTE	M2	32,10	283,01	9.096,62	30,00	8.790,30	93,46%	2,10	615,32	32,10	9.096,62	100,00%	0,00	0,00%
5.3.6	S04953	ASFALTICA TIPO NEUTRO/DA VEDACIT OU SIMILAR, EXCETO ARGAMASSA IMPERMEABILIZANTE	M2	535,05	28,87	15.448,89	480,00	13.857,60	89,71%	55,05	1.591,29	535,05	15.448,89	100,00%	0,00	0,00%
6 ESTRUTURAS DE CONCRETO ARMADO																
6.1	S11647	FORMA PLANA PARA PILARES, EM COMPENSADO PLASTIFICADO DE 17MM, 07 USOS, INCLUSIVE ESCORAMENTO	M2	797,30	65,68	52.366,66	700,00	45.966,00	87,71%	97,30	6.400,66	797,30	52.366,66	100,00%	0,00	0,00%
6.1.1	S11647	ARMAÇÃO DE PILAR OU VIGA DE ESTRUTURA CONVENCIONAL DE CONCRETO ARMADO UTILIZANDO AÇO CA-50 DE 10 MM - MONTAGEM AF_09/2022	KG	3.817,82	9,96	38.025,49	2.700,00	26.892,00	70,72%	900,00	7.869,00	3.500,00	34.860,00	91,68%	3.165,49	8,32%
6.1.2	92762	ARMAÇÃO DE PILAR OU VIGA DE ESTRUTURA CONVENCIONAL DE CONCRETO ARMADO UTILIZANDO AÇO CA-60 DE 5,0 MM - MONTAGEM AF_09/2022	KG	201,60	12,88	2.616,77	201,60	2.616,77	100,00%	0,00	0,00	201,60	2.616,77	100,00%	0,00	0,00%
6.1.3	92759	ARMAÇÃO DE PILAR OU VIGA DE ESTRUTURA CONVENCIONAL DE CONCRETO ARMADO UTILIZANDO AÇO CA-60 DE 5,0 MM - MONTAGEM AF_09/2022	KG	201,60	12,88	2.616,77	201,60	2.616,77	100,00%	0,00	0,00	201,60	2.616,77	100,00%	0,00	0,00%

6.1.4	102476	CONCRETO FCK = 25MPa, TRAÇO 1:2,2:2,5 (EM MASSA SECA DE CIMENTO/ÁREA MÉDIA/SEIXO ROLOADO) - PREPARO MECÂNICO COM BETONEIRA 400 L AF_05/2021	M3	46,90	798,65	35.960,69	34,00	R\$ 25.794,10	72,49%	9,00	6.827,85	19,19%	43,00	R\$ 32.621,95	91,69%	3,90	R\$ 2.958,74	8,32%
6.1.5	103870	LANÇAMENTO COM USO DE BALDES, ADENSAMENTO E ACABAMENTO DE CONCRETO EM ESTRUTURAS. AF_02/2022	M3	46,90	293,01	13.742,17	34,00	R\$ 9.982,34	72,49%	9,00	19.646,62	19,98%	0,00	R\$ 92.219,94	93,78%	0,00	R\$ 6.118,25	6,22%
6.2	WGAS	FORMA PLANA PARA ESTRUTURAS, EM COMPENSADO PLASTIFICADO DE 17MM, 07 USOS, INCLUSIVE ESCORAMENTO - REVISADA 07/2015	M2	470,85	65,68	30.925,43	360,00	R\$ 23.644,80	76,46%	100,00	6.568,00	21,24%	460,00	R\$ 30.212,80	97,70%	10,65	R\$ 712,63	2,30%
6.2.1	98546	ARMAÇÃO DE BLOCO UTILIZANDO AÇO CA-50 DE 10 MM - MONTAGEM. AF_07/2024	KG	1.938,75	12,85	24.887,24	1.500,00	R\$ 19.275,00	77,45%	300,00	3.855,00	15,49%	1.600,00	R\$ 23.130,00	92,94%	136,75	R\$ 1.757,24	7,06%
6.2.3	98543	DE BLOCO UTILIZANDO AÇO CA-60 DE 5 MM - MONTAGEM. AF_01/2024	KG	470,85	18,62	8.767,23	350,00	R\$ 6.517,00	74,33%	100,00	1.862,00	21,24%	450,00	R\$ 8.379,00	95,57%	20,85	R\$ 388,23	4,43%
6.2.4	102478	CONCRETO FCK = 25MPa, TRAÇO 1:2,2:2,5 (EM MASSA SECA DE CIMENTO/ÁREA MÉDIA/SEIXO ROLOADO) - PREPARO MECÂNICO COM BETONEIRA 400 L AF_05/2021	M3	32,10	758,65	24.352,67	22,00	R\$ 16.680,30	68,54%	7,00	5.310,55	21,81%	29,00	R\$ 22.000,85	90,34%	3,10	R\$ 2.351,62	9,66%
6.2.5	106870	LANÇAMENTO COM USO DE BALDES, ADENSAMENTO E ACABAMENTO DE CONCRETO EM ESTRUTURAS. AF_02/2022	M3	32,10	293,01	8.405,62	22,00	R\$ 6.446,22	68,54%	7,00	2.051,07	21,81%	29,00	R\$ 8.497,29	90,34%	3,10	R\$ 908,33	9,66%
6.3	LAJE	LAJE PRÉ-MOLDADA UNIDIRECIONAL, BIAPOIADA, PARA PISO, ENCHIMENTO EM CERÂMICA, VIGOTA CONVENCIONAL, ALTURA TOTAL DA LAJE "LT" = 12 CM (ENCHIMENTO+CAPA) = (8+4). AF_08/2025	M2	26,00	200,96	5.224,96	0,00	R\$ -	0,00%	26,00	5.224,96	100,00%	26,00	R\$ 5.224,96	100,00%	0,00	R\$ -	0,00%
6.3.1	101863	ALVENARIA DE VEDAÇÃO DE BLOCOS CERÂMICOS FURADOS NA HORIZONTAL DE 8X14X19 CM (ESPESSURA 9 CM) E ARGAMASSA DE ASSENTAMENTO COM PREPARO EM BETONEIRA. AF_12/2021	M2	2.510,00	120,78	303.157,80	1.800,00	R\$ 217.404,00	71,71%	500,00	60.390,00	19,92%	2.300,00	R\$ 277.794,00	91,63%	210,00	R\$ 25.363,80	8,37%
6.3.2	98546	IMPERMEABILIZAÇÃO DE SUPERFÍCIE COM MANTA ASFÁLTICA, UMA CAMADA, INCLUSIVE APLICAÇÃO DE PRIMER ASFÁLTICO, E=4MM. AF_09/2023	M2	26,00	121,31	3.154,06	0,00	R\$ -	0,00%	26,00	3.154,06	100,00%	26,00	R\$ 3.154,06	100,00%	0,00	R\$ -	0,00%
7	PAREDES E PAINES	ALVENARIA DE VEDAÇÃO DE BLOCOS CERÂMICOS FURADOS NA HORIZONTAL DE 8X14X19 CM (ESPESSURA 9 CM) E ARGAMASSA DE ASSENTAMENTO COM PREPARO EM BETONEIRA. AF_12/2021	M2	2.510,00	120,78	303.157,80	1.800,00	R\$ 217.404,00	71,71%	500,00	60.390,00	19,92%	2.300,00	R\$ 277.794,00	91,63%	210,00	R\$ 25.363,80	8,37%
7.1	103332	ALVENARIA DE VEDAÇÃO DE BLOCOS CERÂMICOS FURADOS NA HORIZONTAL DE 8X14X19 CM (ESPESSURA 9 CM) E ARGAMASSA DE ASSENTAMENTO COM PREPARO EM BETONEIRA. AF_12/2021	M2	2.510,00	120,78	303.157,80	1.800,00	R\$ 217.404,00	71,71%	500,00	60.390,00	19,92%	2.300,00	R\$ 277.794,00	91,63%	210,00	R\$ 25.363,80	8,37%
7.2	105029	VERGAS E CONTRAVERGA MOLDADA IN LOCO COM UTILIZAÇÃO DE BLOCOS CANALETA PARA JANELAS. AF_03/2016	M	156,20	48,72	7.766,26	110,00	R\$ 5.489,20	70,42%	30,00	1.491,60	19,21%	140,00	R\$ 6.980,80	89,63%	16,20	R\$ 805,46	10,37%
7.3	S00181	DIVISÓRIA EM GRANITO CINZA ANDORINHA POLIDO. E=2CM INCLUSIVE MONTAGEM COM FERRAGENS - REV 02	M2	461,15	802,65	37.042,30	0,00	R\$ -	0,00%	6,00	951,24	100,00%	6,00	R\$ 951,24	100,00%	0,00	R\$ -	0,00%
7.4	101162	ALVENARIA DE VEDAÇÃO COM ELEMENTO VAZADO DE CERÂMICA (COBOGO), DE 7X20X20CM E ARGAMASSA DE ASSENTAMENTO COM PREPARO EM BETONEIRA. AF_05/2020	M2	6,00	156,54	951,24	0,00	R\$ -	0,00%	6,00	951,24	100,00%	6,00	R\$ 951,24	100,00%	0,00	R\$ -	0,00%
7.5	00041975	PREPARO EM BETONEIRA AF_05/2020	M2	100,00	103,04	10.304,00	0,00	R\$ -	0,00%	30,00	3.091,20	30,00%	30,00	R\$ 3.091,20	30,00%	70,00	R\$ 7.212,80	70,00%
8	COBERTURA	TELHAMENTO COM TELHA CERÂMICA TIPO AMERICANA, 1ª QUALID. 12 UN/M2 (S/MONASSI OU SIMILAR)	M2	1.925,00	84,24	162.162,00	500,00	R\$ 42.120,00	25,97%	600,00	50.544,00	31,17%	1.100,00	R\$ 92.664,00	57,14%	825,00	R\$ 69.498,00	42,86%
8.1	EDIFICAÇÃO	TELHAMENTO COM TELHA CERÂMICA TIPO AMERICANA, 1ª QUALID. 12 UN/M2 (S/MONASSI OU SIMILAR)	M2	1.925,00	84,24	162.162,00	500,00	R\$ 42.120,00	25,97%	600,00	50.544,00	31,17%	1.100,00	R\$ 92.664,00	57,14%	825,00	R\$ 69.498,00	42,86%
8.1.1	S11862	ESTRUTURA TRELICADA DE COBERTURA, TIPO SHED, COM LIGAÇÕES SOLDADAS, INCLUSIVE PERFIS METÁLICOS, CHAPAS METÁLICAS, TRANSPORTE COM GUINDASTE, JATEAMENTO E PINTURA	KG	19.250,00	18,98	365.365,00	6.000,00	R\$ 113.880,00	31,17%	9.000,00	170.820,00	46,75%	15.000,00	R\$ 284.700,00	77,92%	4.250,00	R\$ 80.665,00	22,08%
8.1.2	C5220	CUMEIREIRA PARA TELHA CERÂMICA EMBOCADA COM ARGAMASSA TRAÇO 1:2:3 (CIMENTO, CAL E AREIA) PARA TELHADOS COM ATÉ 2 ÁGUAS, INCLUSIVE REDE VERTICAL. AF_07/2019	M	147,00	27,53	4.046,91	0,00	R\$ -	0,00%	70,00	1.927,10	47,62%	70,00	R\$ 1.927,10	47,62%	77,00	R\$ 2.119,81	52,38%
8.2	COBERTURA METÁLICA	TELHAMENTO COM TELHA METÁLICA EM CHAPA DE AÇO GALVANIZADO NATURAL, ONDULADA E=0,3MM	M²	175,00	70,72	12.376,00	0,00	R\$ -	0,00%	0,00	0,00	0,00%	0,00	R\$ -	0,00%	175,00	R\$ 12.376,00	100,00%
8.2.1	S09861	ESTRUTURA TRELICADA DE COBERTURA, TIPO FINK, COM LIGAÇÕES SOLDADAS, INCLUSIVE PERFIS METÁLICOS, CHAPAS METÁLICAS, TRANSPORTE COM GUINDASTE, JATEAMENTO E PINTURA	KG	175,00	15,43	2.700,25	0,00	R\$ -	0,00%	0,00	0,00	0,00%	0,00	R\$ -	0,00%	175,00	R\$ 2.700,25	100,00%
8.2.2	C5216	CHAPIM (RUIFO CAPA) EM AÇO GALVANIZADO, CORTE 33. AF_11/2020	M	28,00	38,91	1.089,48	0,00	R\$ -	0,00%	0,00	0,00	0,00%	0,00	R\$ -	0,00%	28,00	R\$ 1.089,48	100,00%
8.2.3	101579	CHAPIM (RUIFO CAPA) EM AÇO GALVANIZADO, CORTE 33. AF_11/2020	M	28,00	38,91	1.089,48	0,00	R\$ -	0,00%	0,00	0,00	0,00%	0,00	R\$ -	0,00%	28,00	R\$ 1.089,48	100,00%
9	PAVIMENTAÇÃO E PARGAMENTO	EXECUÇÃO DE PISO DE CONCRETO COM CONTRAPISO INTERNO	M3	92,14	703,38	64.809,43	2,00	R\$ 1.406,76	2,17%	40,00	28.135,20	43,41%	42,00	R\$ 29.541,96	45,59%	50,14	R\$ 35.267,47	54,42%
9.1	PAVIMENTAÇÃO INTERNA	EXECUÇÃO DE PISO DE CONCRETO COM CONTRAPISO INTERNO	M3	92,14	703,38	64.809,43	2,00	R\$ 1.406,76	2,17%	40,00	28.135,20	43,41%	42,00	R\$ 29.541,96	45,59%	50,14	R\$ 35.267,47	54,42%
9.1.1	S84991S	PISO EM GRANULITE, MARMORITE OU GRANITINA EM AMBIENTES INTERNOS, COM ESPESSURA DE 8 MM, INCLUSIVE MISTURA EM BETONEIRA, COLOCAÇÃO DAS JUNTAS, APLICAÇÃO DO PISO, 4 POLIMENTOS COM POLITRIZ, ESTUCAMENTO, SELADOR E CERA. AF_06/2022	M2	510,00	110,35	56.276,50	0,00	R\$ -	0,00%	150,00	16.552,50	29,41%	150,00	R\$ 16.552,50	29,41%	360,00	R\$ 39.728,00	70,59%
9.1.2	104162	REVESTIMENTO CERÂMICO PARA PISO COM PLACAS TIPO ESMALTADA DE DIMENSÕES 60X60 CM APLICADA EM AMBIENTES DE ÁREA ENTRE 5 M2 E 10 M2. AF_02/2023 PE	M2	1.045,60	82,86	86.742,98	0,00	R\$ -	0,00%	100,00	8.296,00	9,56%	100,00	R\$ 8.296,00	9,56%	945,60	R\$ 78.446,98	90,44%
9.1.3	87256	SOLEIRA DE GRANITO L=15CM P/BANHEIROS E LAVABOS	M	31,00	90,64	2.809,64	0,00	R\$ -	0,00%	0,00	0,00	0,00%	0,00	R\$ -	0,00%	31,00	R\$ 2.809,64	100,00%
9.1.4	C2284	PISO DE BLOCOS (LAJOETA) HEXAGONAIS (SEXTAVADO) DE CONCRETO FCK=15MPa E = 5CM CONCRETO SOBRE COLCHÃO DE ÁREA	M2	550,00	114,72	63.096,00	0,00	R\$ -	0,00%	0,00	0,00	0,00%	0,00	R\$ -	0,00%	550,00	R\$ 63.096,00	100,00%
9.2	PAVIMENTAÇÃO EXTERNA	GRAMA BRATAIS EM PLACAS, FORNECIMENTO E PLANTIO COLCHÃO DE ÁREA	M2	90,00	31,29	2.815,10	0,00	R\$ -	0,00%	0,00	0,00	0,00%	0,00	R\$ -	0,00%	90,00	R\$ 2.815,10	100,00%
9.2.1	S12135	GRAMA BRATAIS EM PLACAS, FORNECIMENTO E PLANTIO COLCHÃO DE ÁREA	M3	64,00	128,96	8.253,44	0,00	R\$ -	0,00%	0,00	0,00	0,00%	0,00	R\$ -	0,00%	64,00	R\$ 8.253,44	100,00%
9.2.2	S13212	COLCHÃO DE ÁREA	M3	64,00	128,96	8.253,44	0,00	R\$ -	0,00%	0,00	0,00	0,00%	0,00	R\$ -	0,00%	64,00	R\$ 8.253,44	100,00%
9.2.4	S84991S	EXECUÇÃO DE PASSEIO (CALÇADA) OU PISO DE CONCRETO COM CONCRETO MOLDADO IN LOCO, USINADO, ACABAMENTO CONVENCIONAL, NÃO ARMADO. AF_07/2016 - P/ CALÇADA INTERNA - 15 CM	M3	36,00	703,38	25.321,68	0,00	R\$ -	0,00%	0,00	0,00	0,00%	0,00	R\$ -	0,00%	36,00	R\$ 25.321,68	100,00%
9.3	BANCOS DE CONCRETO	ALVENARIA DE VEDAÇÃO DE BLOCOS CERÂMICOS FURADOS NA HORIZONTAL DE 8X14X19 CM (ESPESSURA 9 CM) E ARGAMASSA DE ASSENTAMENTO COM PREPARO EM BETONEIRA. AF_12/2021	M2	25,00	120,78	3.019,50	0,00	R\$ -	0,00%	0,00	0,00	0,00%	0,00	R\$ -	0,00%	25,00	R\$ 3.019,50	100,00%
9.3.1	103332	ALVENARIA DE VEDAÇÃO DE BLOCOS CERÂMICOS FURADOS NA HORIZONTAL DE 8X14X19 CM (ESPESSURA 9 CM) E ARGAMASSA DE ASSENTAMENTO COM PREPARO EM BETONEIRA. AF_12/2021	M2	25,00	120,78	3.019,50	0,00	R\$ -	0,00%	0,00	0,00	0,00%	0,00	R\$ -	0,00%	25,00	R\$ 3.019,50	100,00%

14.1.2.4	8847	TUBO, PVC, SOLDÁVEL, DE 32MM, INSTALADO EM PRUMADA DE ÁGUA - FORNECIMENTO E INSTALAÇÃO. AF_08/2022	M	UN	60,00	10,36	621,60	0,00	R\$ -	0,00%	30,00	R\$ -	310,80	50,00%	30,00	R\$ -	310,80	50,00%
14.1.2.5	C2172	REGISTRO DE PRESSÃO CIGANOPLA CROMADA D= 20MM (3/4")	UN	UN	2,00	98,96	197,92	0,00	R\$ -	0,00%	0,00	R\$ -	0,00	0,00%	2,00	R\$ -	197,92	100,00%
14.2	C1950	INSTALAÇÕES SANITÁRIAS	PT	UN	81,00	192,08	104.665,41	0,00	R\$ 0,00	0,00%	20,00	R\$ 3.841,60	3.841,60	3,67%	0,00	R\$ -	100.823,81	96,33%
							11.716,86	0,00	R\$ -	0,00%		R\$ -	3.841,60	32,75%	41,00	R\$ -	7.875,28	67,21%
14.2.2	89707	CAIXA SIFONADA, PVC, DN 100 X 100 X 50 MM, JUNTA ELÁSTICA, FORNECIDA E INSTALADA EM RAMAL DE DESCARGA OU RAMAL DE ESGOTO SANITÁRIO. AF_08/2022	UN	UN	15,00	51,24	768,60	0,00	R\$ -	0,00%	0,00	R\$ -	0,00	0,00%	15,00	R\$ -	768,60	100,00%
14.2.3	89714	TUBO PVC, SERIE NORMAL, ESGOTO PREDIAL, DN 100 MM, FORNECIDO E INSTALADO EM RAMAL DE DESCARGA OU RAMAL DE ESGOTO SANITÁRIO. AF_08/2022	M	UN	50,00	35,93	1.796,50	0,00	R\$ -	0,00%	0,00	R\$ -	0,00	0,00%	50,00	R\$ -	1.796,50	100,00%
14.2.4	89712	TUBO PVC, SERIE NORMAL, ESGOTO PREDIAL, DN 50 MM, FORNECIDO E INSTALADO EM RAMAL DE DESCARGA OU RAMAL DE ESGOTO SANITÁRIO. AF_08/2022	M	UN	60,00	25,80	1.548,00	0,00	R\$ -	0,00%	0,00	R\$ -	0,00	0,00%	60,00	R\$ -	1.548,00	100,00%
14.2.5	S05396	CAIXA DE PASSAGEM CPI-960 (60X60X90CM)	UN	UN	5,00	323,82	1.619,10	0,00	R\$ -	0,00%	0,00	R\$ -	0,00	0,00%	5,00	R\$ -	1.619,10	100,00%
14.2.6	C3738	INSTALAÇÃO DE TUBO DE VENTILAÇÃO 50MM C/ L=4M, C/ REBOCO E PINTURA A CAL (C/MATERIAL)	UN	UN	5,00	69,43	347,15	0,00	R\$ -	0,00%	0,00	R\$ -	0,00	0,00%	5,00	R\$ -	347,15	100,00%
14.2.7	98108	CAIXA DE GORDURA, DUPLA, (CAPACIDADE: 126 L), RETANGULAR, EM ALVENARIA COM BLOCOS DE CONCRETO, DIMENSÕES INTERNAS = 0,40 X 0,7 M, ALTURA INTERNA = 0,8 M. AF_12/2020	UN	UN	1,00	509,15	509,15	0,00	R\$ -	0,00%	0,00	R\$ -	0,00	0,00%	1,00	R\$ -	509,15	100,00%
14.2.8	REDE DE ESGOTO SANITÁRIO	TANQUE SÉPTICO RETANGULAR, EM ALVENARIA COM BLOCOS DE CONCRETO, DIMENSÕES INTERNAS = 1,6 X 4,8 X H=2,4 M, VOLUME ÚTIL: 14720 L (PARA 195 CONTRIBUINTES). AF_12/2020	UN	UN	2,00	11.518,06	23.036,12	0,00	R\$ -	0,00%	0,00	R\$ -	0,00	0,00%	2,00	R\$ -	23.036,12	100,00%
14.2.8.2	S11078	SUMIDURO PAREDES COM BLOCOS CERÂMICOS 6 FUROS E DIMENSÕES INTERNAS DE 4,40 X 2,20 X 1,65 M	UN	UN	3,00	17.411,77	52.235,31	0,00	R\$ -	0,00%	0,00	R\$ -	0,00	0,00%	3,00	R\$ -	52.235,31	100,00%
14.2.8.3	S05396	CAIXA DE PASSAGEM CPI-960 (40X40X60CM)	UN	UN	12,00	323,82	3.885,84	0,00	R\$ -	0,00%	0,00	R\$ -	0,00	0,00%	12,00	R\$ -	3.885,84	100,00%
14.2.8.4	89849	TUBO PVC, SERIE NORMAL, ESGOTO PREDIAL, DN 150 MM, FORNECIDO E INSTALADO EM SUBCOLETOR AÉREO DE ESGOTO SANITÁRIO. AF_08/2022	M	UN	120,00	53,08	6.369,60	0,00	R\$ -	0,00%	0,00	R\$ -	0,00	0,00%	120,00	R\$ -	6.369,60	100,00%
14.2.8.5	C3738	INSTALAÇÃO DE TUBO DE VENTILAÇÃO 50MM C/ L=4M, C/ REBOCO E PINTURA A CAL (C/MATERIAL)	UN	UN	12,00	89,43	833,16	0,00	R\$ -	0,00%	0,00	R\$ -	0,00	0,00%	12,00	R\$ -	833,16	100,00%
14.3	89865	TUBO, PVC, SOLDÁVEL, DE 25MM, INSTALADO EM DRENO DE AR-CONDICIONADO - FORNECIMENTO E INSTALAÇÃO. AF_08/2022	M	UN	420,00	16,55	6.951,00	0,00	R\$ -	0,00%	0,00	R\$ -	0,00	0,00%	420,00	R\$ -	6.951,00	100,00%
14.3.2	89866	JOELHO 90 GRAUS, PVC, SOLDÁVEL, DN 25MM, INSTALADO EM DRENO DE AR-CONDICIONADO - FORNECIMENTO E INSTALAÇÃO. AF_08/2022	UN	UN	105,00	6,99	733,95	0,00	R\$ -	0,00%	0,00	R\$ -	0,00	0,00%	105,00	R\$ -	733,95	100,00%
14.3.3	S0429	CAIXA DE INSERÇÃO Ø 30,00 X 10,00 CM E INSTALAÇÃO. AF_08/2022	UN	UN	4,00	159,72	638,88	0,00	R\$ -	0,00%	0,00	R\$ -	0,00	0,00%	4,00	R\$ -	638,88	100,00%
14.3.4	89712	TUBO PVC, SERIE NORMAL, ESGOTO PREDIAL, DN 50 MM, FORNECIDO E INSTALADO EM RAMAL DE DESCARGA OU RAMAL DE ESGOTO SANITÁRIO. AF_08/2022	M	UN	120,00	25,80	3.096,00	0,00	R\$ -	0,00%	0,00	R\$ -	0,00	0,00%	120,00	R\$ -	3.096,00	100,00%
14.3.5	S01171	TÉ 90º DE PVC RÍGIDO SOLDÁVEL, MARROM DIÂM = 50MM	UN	UN	35,00	23,50	822,50	0,00	R\$ -	0,00%	0,00	R\$ -	0,00	0,00%	35,00	R\$ -	822,50	100,00%
14.3.6	S01138	JOELHO 90º DE PVC RÍGIDO SOLDÁVEL, MARROM DIÂM = 50MM	UN	UN	6,00	17,32	103,92	0,00	R\$ -	0,00%	0,00	R\$ -	0,00	0,00%	6,00	R\$ -	103,92	100,00%
14.3.7	S01083	BUCHA DE REDUÇÃO LONGA DE PVC RÍGIDO SOLDÁVEL, MARROM, DIÂM = 50 X 25MM	UN	UN	35,00	17,01	596,35	0,00	R\$ -	0,00%	0,00	R\$ -	0,00	0,00%	35,00	R\$ -	596,35	100,00%
15	LOUÇAS, ACESSÓRIOS E METAIS	BARRA DE APOIO RETA, EM AÇO INOX POLIDO, COMPRIMENTO 60CM, FIXADA NA PAREDE - FORNECIMENTO E INSTALAÇÃO. AF_07/2020	UN	UN	8,00	332,31	2.658,48	0,00	R\$ -	0,00%	0,00	R\$ -	0,00	0,00%	8,00	R\$ -	2.658,48	100,00%
15.1	100866	RETA EM AÇO INOX POLIDO, COMPRIMENTO 80 CM	UN	UN	9,00	370,73	3.336,57	0,00	R\$ -	0,00%	0,00	R\$ -	0,00	0,00%	9,00	R\$ -	3.336,57	100,00%
15.2	100868	ENCAIXA PARA BARRAS DE APOIO EM AÇO INOX POLIDO, INCLUSO	UN	UN	17,00	69,72	1.185,24	0,00	R\$ -	0,00%	0,00	R\$ -	0,00	0,00%	17,00	R\$ -	1.185,24	100,00%
15.3	95344	FIXAÇÃO. AF_07/2020	UN	UN	17,00	640,01	10.880,17	0,00	R\$ -	0,00%	0,00	R\$ -	0,00	0,00%	17,00	R\$ -	10.880,17	100,00%
15.4	C0348	BACIA DE LOUÇA BRANCA GICAIA ACOPLADA	UN	UN	46,00	12,82	589,72	0,00	R\$ -	0,00%	0,00	R\$ -	0,00	0,00%	46,00	R\$ -	589,72	100,00%
15.5	86885	ENGATE FLEXÍVEL EM PLÁSTICO BRANCO, 1/2 X 40CM - FORNECIMENTO E INSTALAÇÃO. AF_07/2020	UN	UN	21,00	702,70	14.756,70	0,00	R\$ -	0,00%	0,00	R\$ -	0,00	0,00%	21,00	R\$ -	14.756,70	100,00%
15.6	S04768	CUBA DE EMBUTIR, CIRCULAR, CELITE 10128 OU SIMILAR, INCLUSIVE SIFÃO CROMADO, VALVULA, CROMADA PARA PIA E ENGATE CROMADO E TORNEIRA	M2	UN	34,75	552,74	19.207,72	0,00	R\$ -	0,00%	0,00	R\$ -	0,00	0,00%	34,75	R\$ -	19.207,72	100,00%
15.7	S10759	BANCADEIRO EM GRANITO CINZA ANDORINHA, E=2CM	UN	UN	2,00	2.842,15	5.684,30	0,00	R\$ -	0,00%	0,00	R\$ -	0,00	0,00%	2,00	R\$ -	5.684,30	100,00%
15.8	S07227	BOIA DE AÇO INOX 304, DIMENSÕES 60 X 50CM, PARA INSTALAÇÃO EM SIFÃO DE BANHEIRO, TORNEIRA CROMADA (DECA LINHA C40 REF1159) E ENGATE DE PLÁSTICO DO SIMILARES - REV/02	UN	UN	8,00	605,01	4.840,08	0,00	R\$ -	0,00%	0,00	R\$ -	0,00	0,00%	8,00	R\$ -	4.840,08	100,00%
15.9	C1792	MICROTOR DE LOUÇA BRANCA	UN	UN	2,00	386,13	772,26	0,00	R\$ -	0,00%	0,00	R\$ -	0,00	0,00%	2,00	R\$ -	772,26	100,00%
15.10	86827	TANQUE DE MARMORE SINTÉTICO SUSPENSO, 22L OU EQUIVALENTE, INCLUSIVE SIFÃO TIPO GARRAFA EM PVC, VALVULA PLÁSTICA E TORNEIRA DE METAL CROMADO PADRÃO POPULAR - FORNEC. E INSTALAÇÃO. AF_07/2020	UN	UN	2,00	1.172,49	2.344,98	0,00	R\$ -	0,00%	0,00	R\$ -	0,00	0,00%	2,00	R\$ -	2.344,98	100,00%
16	INSTALAÇÕES DE GÁS	ALVENARIA DE VEDAÇÃO DE BLOCOS CERÂMICOS FURADOS NA HORIZONTAL DE 8X4X19 CM (ESPESURA 8 CM) E ARGAMASSA DE ABETONAMENTO COM PREPARO EM BETONEIRA. AF_12/2021	M2	UN	1,80	120,78	217,40	0,00	R\$ -	0,00%	0,00	R\$ -	0,00	0,00%	1,80	R\$ -	217,40	100,00%
16.1	103332	PORTA DE FERRO COMPACTA EM CHAPA, INCLUS. BATERNOS E FERRAGENS	M2	UN	0,90	364,33	327,90	0,00	R\$ -	0,00%	0,00	R\$ -	0,00	0,00%	0,90	R\$ -	327,90	100,00%
16.2	C1958	LAJE PRÉ-MOLDADA UNIDIRECIONAL, BIAPOIADA, PARA PISO, ENCHIMENTO EM CERÂMICA, VIGOTA CONVENCIONAL, ALTURA TOTAL DA LAJE "L.T." = 12 CM (ENCHIMENTO+CAPA) = (8+4). AF_08/2025	M2	UN	1,00	200,96	200,96	0,00	R\$ -	0,00%	0,00	R\$ -	0,00	0,00%	1,00	R\$ -	200,96	100,00%
16.3	101863	IMPERMEABILIZAÇÃO DE SUPERFÍCIE COM MANTA ASFÁLTICA, UMA CAMADA, INCLUSIVE APLICAÇÃO DE PRIMER ASFÁLTICO. E=4MM. AF_09/2023	M2	UN	1,00	121,31	121,31	0,00	R\$ -	0,00%	0,00	R\$ -	0,00	0,00%	1,00	R\$ -	121,31	100,00%
16.4	98546	CHAPISCO APLICADO EM ALVENARIA (COM PRESENÇA DE VÁOS) E ESTRUTURAS DE CONCRETO DE FACHADA, COM COLHER DE PEDREIRO, ARGAMASSA TRACO 1:3 COM PREPARO EM BETONEIRA 400L. AF_10/2022	M2	UN	3,60	8,18	29,45	0,00	R\$ -	0,00%	0,00	R\$ -	0,00	0,00%	3,60	R\$ -	29,45	100,00%
16.5	87530	MASSA ÚNICA EM ARGAMASSA TRACO 1:2:8, PREPARO MANUAL, APLICADA MANUALMENTE EM PAREDES INTERNAS DE AMBIENTES COM ÁREA ENTRE 5M² E 10M². E = 17,5MM, COM TALISCAS. AF_03/2024	M2	UN	3,60	42,22	151,99	0,00	R\$ -	0,00%	0,00	R\$ -	0,00	0,00%	3,60	R\$ -	151,99	100,00%

16.7	88415	APLICAÇÃO MANUAL DE FUNDO SELADOR ACRÍLICO EM PAREDES EXTERNAS DE CASAS. AF_09/2024.	M2	3,60	3,90	14,04	0,00	RS	-	0,00%	0,00	0,00%	0,00	0,00%	0,00	RS	-	0,00%	0,00	0,00%	0,00	RS	3,60	14,04	100,00%
16.8	S02283	APLICAÇÃO DE 01 DEMÃO DE TEXTURA ACRÍLICA	M2	3,60	14,93	53,75	0,00	RS	-	0,00%	0,00	0,00%	0,00	0,00%	0,00	RS	-	0,00%	0,00	0,00%	0,00	RS	3,60	53,75	100,00%
16.9	88489	PINTURA LATEX ACRÍLICA PREMIUM, APLICAÇÃO MANUAL EM PAREDES DUAS DEMÃOS. AF_04/2023	M2	3,60	15,47	55,69	0,00	RS	-	0,00%	0,00	0,00%	0,00	0,00%	0,00	RS	-	0,00%	0,00	0,00%	0,00	RS	3,60	55,69	100,00%
17	INSTALAÇÕES DE COMBATE A INCÊNDIO E PÂNICO																								
17.1	S03298	PONTO DE TOMADA RESIDENCIAL ALTA, INCLUINDO TOMADA 10A/250V, CAIXA ELÉTRICA, ELETRODUTO, CABO, RASSO, QUEBRA E CHUMBAMENTO. AF_01/2016	PT	42,00	219,03	9.199,26	0,00	RS	-	0,00%	0,00	0,00%	0,00	0,00%	0,00	RS	-	0,00%	0,00	0,00%	0,00	RS	42,00	9.199,26	100,00%
17.2	97399	LUMINÁRIA DE EMERGÊNCIA, COM 30 LÂMPADAS LED DE 2 W, SEM REATOR FORNECIMENTO E INSTALAÇÃO. AF_09/2024	UN	42,00	17,30	726,60	0,00	RS	-	0,00%	0,00	0,00%	0,00	0,00%	0,00	RS	-	0,00%	0,00	0,00%	0,00	RS	42,00	726,60	100,00%
17.3	S11953	PLACA DE SINALIZAÇÃO DE SEGURANÇA CONTRA INCÊNDIO, FOLIOLUMINESCENTE, RETANGULAR, 20 X 40 CM. EM PVC 72 MM ANTI-CHAMA (SÍMBOLOS, CORES E PICTOGRAMAS CONFORME NBR 13438).	UN	35,00	18,64	652,40	0,00	RS	-	0,00%	0,00	0,00%	0,00	0,00%	0,00	RS	-	0,00%	0,00	0,00%	0,00	RS	35,00	652,40	100,00%
17.4	S12138	CAIXA DE SÍMBOLOS DE SINALIZAÇÃO EM PVC, DIM. 20 X 20 X 38	UN	6,00	24,62	147,72	0,00	RS	-	0,00%	0,00	0,00%	0,00	0,00%	0,00	RS	-	0,00%	0,00	0,00%	0,00	RS	6,00	147,72	100,00%
17.5	101999	BC - FORNECIMENTO E INSTALAÇÃO DE 6 KG. CLASSE	UN	6,00	230,59	1.383,54	0,00	RS	-	0,00%	0,00	0,00%	0,00	0,00%	0,00	RS	-	0,00%	0,00	0,00%	0,00	RS	6,00	1.383,54	100,00%
17.6	C4849	SINALIZAÇÃO PARA EXTINTOR	UN	6,00	40,09	240,54	0,00	RS	-	0,00%	0,00	0,00%	0,00	0,00%	0,00	RS	-	0,00%	0,00	0,00%	0,00	RS	6,00	240,54	100,00%
18	INSTALAÇÕES DE ÁGUAS PLUVIAIS																								
18.1	104166	TUBO PVC, SERIE Y, 4,5X1/2" (MM), TORNEIADO E INSTALADO EM BARRIL DE ENCAMBAMENTO. AF_06/2022	M	170,00	69,11	11.748,70	0,00	RS	-	0,00%	0,00	0,00%	0,00	0,00%	0,00	RS	-	0,00%	0,00	0,00%	0,00	RS	170,00	11.748,70	100,00%
18.2	S03234	CAIXA DE PASSAGEM EM ALVENARIA DE TILOS MACIÇOS ESP. = 0,12M, DIM. INT. = 0,50 X 0,50 X 0,60M, COM GRELHA DE FERRO FUNDIDO	UN	12,00	548,40	6.580,80	0,00	RS	-	0,00%	0,00	0,00%	0,00	0,00%	0,00	RS	-	0,00%	0,00	0,00%	0,00	RS	12,00	6.580,80	100,00%
19	INSTALAÇÕES DE REDE E LÓGICA																								
19.1	C1186	ELETRODUTO PVC ROSC. D= 25MM (3/4")	M	60,00	9,99	599,80	0,00	RS	-	0,00%	0,00	0,00%	0,00	0,00%	0,00	RS	-	0,00%	0,00	0,00%	0,00	RS	60,00	599,80	100,00%
19.2	C1024	CURVA PELETRODUTO PVC ROSC. D= 60MM (2")	M	60,00	21,29	1.277,40	0,00	RS	-	0,00%	0,00	0,00%	0,00	0,00%	0,00	RS	-	0,00%	0,00	0,00%	0,00	RS	60,00	1.277,40	100,00%
19.3	97891	CAIXA ENTERRADA ELÉTRICA RETANGULAR, EM ALVENARIA COM BLOCOS DE CONCRETO, FUNDO COM BRITA, DIMENSÕES INTERNAS 0,40X0,40X0,4 M. AF_12/2020	UN	4,00	209,95	839,80	0,00	RS	-	0,00%	0,00	0,00%	0,00	0,00%	0,00	RS	-	0,00%	0,00	0,00%	0,00	RS	4,00	839,80	100,00%
19.4	S07872	FORNECIMENTO E INSTALAÇÃO DE CAIXA DE PASSAGEM PVC 20 X 20 CM	UN	5,00	43,30	216,50	0,00	RS	-	0,00%	0,00	0,00%	0,00	0,00%	0,00	RS	-	0,00%	0,00	0,00%	0,00	RS	5,00	216,50	100,00%
19.5	S00714	FORNECIMENTO E INSTALAÇÃO DE ESPELHO PARA CAIXA VERTICAL 4" X 2" (COM 02 SÍNDIOS RJ-45 (KROONE OU SIMILAR))	UN	20,00	6,24	124,80	0,00	RS	-	0,00%	0,00	0,00%	0,00	0,00%	0,00	RS	-	0,00%	0,00	0,00%	0,00	RS	20,00	124,80	100,00%
20	PINTURAS E ACABAMENTOS																								
20.1	PINTURA INTERNA E EXTERNA																								
20.1.1	88415	APLICAÇÃO MANUAL DE FUNDO SELADOR ACRÍLICO EM PAREDES EXTERNAS. AF_06/2014	M2	4,286,00	3,90	16.723,20	0,00	RS	-	0,00%	1.500,00	34,98%	1.500,00	34,98%	1.500,00	RS	-	0,00%	0,00	0,00%	0,00	RS	4,286,00	10.873,20	65,02%
20.1.2	S02283	APLICAÇÃO DE 01 DEMÃO DE TEXTURA ACRÍLICA EM FACHADA FRONTAL	M2	4,286,00	14,93	64.019,84	0,00	RS	-	0,00%	1.000,00	23,32%	1.000,00	23,32%	1.000,00	RS	-	0,00%	0,00	0,00%	0,00	RS	4,286,00	49.089,84	76,68%
20.1.3	88488	PINTURA LATEX ACRÍLICA PREMIUM, APLICAÇÃO MANUAL EM PAREDES, DUAS DEMÃOS. AF_04/2023	M2	4,286,00	15,47	66.335,36	0,00	RS	-	0,00%	0,00	0,00%	0,00	0,00%	0,00	RS	-	0,00%	0,00	0,00%	0,00	RS	4,286,00	66.335,36	100,00%
20.2	PINTURA DE ESQUADRIAS																								
20.2.1	102197	PINTURA FUNDO NIVELADOR ALQUÍDICO BRANCO EM MADEIRA. AF_01/2021	M2	127,00	23,92	3.037,84	0,00	RS	-	0,00%	0,00	0,00%	0,00	0,00%	0,00	RS	-	0,00%	0,00	0,00%	0,00	RS	127,00	3.037,84	100,00%
20.2.2	102219	PINTURA TINTA DE ACABAMENTO (PIGMENTADA) ESMALTE SINTÉTICO ACETINADO EM MADEIRA, 2 DEMÃOS. AF_01/2021	M2	127,00	16,66	2.115,82	0,00	RS	-	0,00%	0,00	0,00%	0,00	0,00%	0,00	RS	-	0,00%	0,00	0,00%	0,00	RS	127,00	2.115,82	100,00%
20.2.3	100754	PINTURA COM TINTA ACRÍLICA DE ACABAMENTO APLICADA A ROLO OU PINCEL SOBRE SUPERFÍCIES METÁLICAS (EXCETO PERFIL) EXECUTADO EM OBRA (02 DEMÃOS). AF_01/2020	M2	225,76	29,95	6.761,51	0,00	RS	-	0,00%	0,00	0,00%	0,00	0,00%	0,00	RS	-	0,00%	0,00	0,00%	0,00	RS	225,76	6.761,51	100,00%
20.3	PINTURA DE PISO																								
20.3.1	102491	PINTURA DE PISO COM TINTA ACRÍLICA, APLICAÇÃO MANUAL, 2 DEMÃOS, INCLUSIVE FUNDO PREPARADOR. AF_05/2021	M2	450,00	23,74	10.683,00	0,00	RS	-	0,00%	0,00	0,00%	0,00	0,00%	0,00	RS	-	0,00%	0,00	0,00%	0,00	RS	450,00	10.683,00	100,00%
21	MURO E FACHADA																								
21.1	MURO FRONTAL																								
21.1.1	MOVIMENTAÇÃO DE TERRA																								
21.1.1.1	S02497	ESCAVAÇÃO MANUAL DE VALA PARA ALICERCE OU CAVA EM MATERIAL DE 1ª CATEGORIA, PROFUNDIDADE ATÉ 1,50M	M3	9,00	50,88	457,92	0,00	RS	-	0,00%	7,00	77,78%	7,00	77,78%	7,00	RS	-	0,00%	0,00	0,00%	0,00	RS	9,00	101,76	22,22%
21.1.1.2	93358	ESCAVAÇÃO MANUAL DE VALA PARA SAPATAS C/ARRANQUE	M3	7,95	85,48	678,57	0,00	RS	-	0,00%	5,00	62,89%	5,00	62,89%	5,00	RS	-	0,00%	0,00	0,00%	0,00	RS	7,95	252,17	37,11%
21.1.1.3	84319	ATERRO MANUAL DE VALAS COM SOLO ARGILLO-ARENOSO, AF_08/2023	M3	25,42	79,50	2.020,89	0,00	RS	-	0,00%	12,00	47,21%	12,00	47,21%	12,00	RS	-	0,00%	0,00	0,00%	0,00	RS	25,42	1.066,89	52,79%
21.1.2	INFRAESTRUTURA																								
21.1.2.1	ALICERCE																								
21.1.2.1.1	C3299	MULTIÃO MISTO - ALVENARIA DE PEDRA ARGAMASSADA (TRAÇO 1:6) C/AGREGADOS ADQUIRIDOS	M3	9,00	321,09	2.889,81	0,00	RS	-	0,00%	0,00	0,00%	0,00	0,00%	0,00	RS	-	0,00%	0,00	0,00%	0,00	RS	9,00	2.889,81	100,00%
21.1.2.2	BLOCOS DE FUNDAÇÃO																								
21.1.2.2.1	96619	LASTRO DE CONCRETO MAGRO, APLICADO EM BLOCOS DE COROAMENTO OU SAPATAS, ESPESURA DE 5 CM. AF_01/2024	M2	7,92	43,79	346,82	0,00	RS	-	0,00%	5,00	63,13%	5,00	63,13%	5,00	RS	-	0,00%	0,00	0,00%	0,00	RS	7,92	127,87	36,87%
21.1.2.2.2	S11657	FORMA PLANA PARA SAPATAS, EM MADEIRA MACIÇA, 05 USOS, INCLUSIVE ESCORAMENTO	M2	21,12	46,94	991,37	0,00	RS	-	0,00%	10,00	47,35%	10,00	47,35%	10,00	RS	-	0,00%	0,00	0,00%	0,00	RS	21,12	521,97	52,65%
21.1.2.2.3	96546	ARMAÇÃO DE BLOCO UTILIZANDO AÇO CA-50 DE 10 MM - MONTAGEM, CONCRETO FCK = 20MPa, TRAÇO 1:2,7:3 (EM MASSA SECA DE CIMENTO/ÁREIA/MEDIA BRITA 1) - PREPARO MECÂNICO COM BETONEIRA 400 L. AF_01/2024	KG	72,00	12,85	925,20	0,00	RS	-	0,00%	50,00	69,44%	50,00	69,44%	50,00	RS	-	0,00%	0,00	0,00%	0,00	RS	72,00	282,70	30,56%
21.1.2.2.4	94864	CONCRETO FCK = 20MPa, TRAÇO 1:2,7:3 (EM MASSA SECA DE CIMENTO/ÁREIA/MEDIA BRITA 1) - PREPARO MECÂNICO COM BETONEIRA 400 L. AF_05/2021	M3	3,50	583,78	1.973,23	0,00	RS	-	0,00%	1,50	42,86%	1,50	42,86%	1,50	RS	-	0,00%	0,00	0,00%	0,00	RS	3,50	1.127,56	57,14%
21.1.2.2.5	103970	LANÇAMENTO COM USO DE BALDES, ADENSAMENTO E ACABAMENTO DE CONCRETO EM ESTRUTURAS. AF_02/2022	M3	3,50	283,01	1.025,54	0,00	RS	-	0,00%	1,50	42,86%	1,50	42,86%	1,50	RS	-	0,00%	0,00	0,00%	0,00	RS	3,50	586,02	57,14%
21.1.2.3	CINTA DE AMARRAÇÃO INFERIOR																								
21.1.2.3.1	S11652	FORMA PLANA PARA VIGAS, EM COMPENSADO RESINADO DE 14MM, 10 USOS, INCLUSIVE ESCORAMENTO	M2	30,00	48,58	1.487,40	0,00	RS	-	0,00%	15,00	50,00%	15,00	50,00%	15,00	RS	-	0,00%	0,00	0,00%	0,00	RS	30,00	743,70	50,00%
21.1.2.3.2	96545	ARMAÇÃO DE BLOCO UTILIZANDO AÇO CA-50 DE 8 MM - MONTAGEM. AF_01/2024	KG	104,50	14,77	1.543,47	0,00	RS	-	0,00%	50,00	47,85%	50,00	47,85%	50,00	RS	-	0,00%	0,00	0,00%	0,00	RS	104,50	804,97	52,15%

21.1.2.3.3	86543	ARMADAÇÃO DE BLOCO UTILIZANDO AÇO CA-60 DE 5 MM - MONTAGEM. AF_09/2020	KG	58,00	18,62	1.079,96	0,00	-	0,00%	25,00	465,50	43,10%	33,00	R\$ 614,46	56,90%
21.1.2.3.4	94864	ARMAÇÃO FCK = ZOMPA, TRACO 1,2-7,3 EM MASSA SECA DE CIMENTO/ÁREA MÉDIA BRITA 1) - PREPARO MECÂNICO COM BETONEIRA 400 L AF_05/2021	M3	2,25	563,78	1.269,51	0,00	-	0,00%	1,20	676,54	53,33%	1,05	R\$ 591,97	46,67%
21.1.2.3.5	103670	LANÇAMENTO COM USO DE BALDES, ADENSAMENTO E ACABAMENTO DE CONCRETO EM ESTRUTURAS. AF_09/2022	M3	2,25	293,01	659,27	0,00	-	0,00%	1,20	351,81	53,33%	1,05	R\$ 307,66	46,67%
21.1.2.3.6	S04653	IMPERMEABILIZAÇÃO DE ALICERCE E VIGA BALDRAME COM 2 DEMAGOS DE ARGAMASSA IMPERMEABILIZADORA.	M2	38,00	28,87	1.125,93	0,00	-	0,00%	15,00	433,05	38,48%	24,00	R\$ 692,88	61,54%
21.1.3	ESTRUTURAS DE CONCRETO ARMADO					24.618,59	0,00		0,00%	0,00	0,00	0,00%	0,00	R\$ 24.618,59	100,00%
21.1.3.1	PILARES					9.098,88	0,00		0,00%	0,00	0,00	0,00%	0,00	R\$ 9.098,88	100,00%
21.1.3.1.1	S07463	FORMA PLANA PARA PILARES, EM COMPENSADO PLASTIFICADO DE 12MM, 07 USOS, INCLUSIVE ESCORAMENTO	M2	25,00	46,59	1.164,75	0,00	-	0,00%	0,00	0,00	0,00%	25,00	R\$ 1.164,75	100,00%
21.1.3.1.2	92762	ARMADAÇÃO DE PILAR OU VIGA DE ESTRUTURA CONVENCIONAL DE CONCRETO ARMADO UTILIZANDO AÇO CA-50 DE 10,0 MM - MONTAGEM. AF_09/2022	KG	327,26	9,96	3.259,51	0,00	-	0,00%	0,00	0,00	0,00%	327,26	R\$ 3.259,51	100,00%
21.1.3.1.3	92759	ARMADAÇÃO DE PILAR OU VIGA DE ESTRUTURA CONVENCIONAL DE CONCRETO ARMADO UTILIZANDO AÇO CA-60 DE 3,0 MM - MONTAGEM. AF_09/2022	KG	45,28	12,58	587,73	0,00	-	0,00%	0,00	0,00	0,00%	45,28	R\$ 587,73	100,00%
21.1.3.1.4	94864	CONCRETO FCK = ZOMPA, TRACO 1,2-7,3 EM MASSA SECA DE CIMENTO/ÁREA MÉDIA BRITA 1) - PREPARO MECÂNICO COM BETONEIRA 400 L AF_05/2021	M3	4,77	583,78	2.689,23	0,00	-	0,00%	0,00	0,00	0,00%	4,77	R\$ 2.689,23	100,00%
21.1.3.1.5	103670	LANÇAMENTO COM USO DE BALDES, ADENSAMENTO E ACABAMENTO DE CONCRETO EM ESTRUTURAS. AF_09/2022	M3	4,77	293,01	1.397,66	0,00	-	0,00%	0,00	0,00	0,00%	4,77	R\$ 1.397,66	100,00%
21.1.3.2	CINTA DE AMARRAÇÃO SUPERIOR					6.415,58	0,00		0,00%	0,00	0,00	0,00%	0,00	R\$ 6.415,58	100,00%
21.1.3.2.1	S07419	FORMA PLANA PARA VIGAS, EM COMPENSADO RESINADO DE 14MM, 10 USOS, INCLUSIVE ESCORAMENTO	M2	22,32	40,84	913,78	0,00	-	0,00%	0,00	0,00	0,00%	22,32	R\$ 913,78	100,00%
21.1.3.2.2	96545	ARMADAÇÃO DE BLOCO UTILIZANDO AÇO CA-50 DE 8 MM - MONTAGEM. AF_01/2024	KG	126,46	14,77	1.867,81	0,00	-	0,00%	0,00	0,00	0,00%	126,46	R\$ 1.867,81	100,00%
21.1.3.2.3	96543	ARMADAÇÃO DE BLOCO UTILIZANDO AÇO CA-40 DE 5 MM - MONTAGEM. AF_01/2024	KG	48,30	18,62	917,97	0,00	-	0,00%	0,00	0,00	0,00%	48,30	R\$ 917,97	100,00%
21.1.3.2.4	94864	CONCRETO FCK = ZOMPA, TRACO 1,2-7,3 EM MASSA SECA DE CIMENTO/ÁREA MÉDIA BRITA 1) - PREPARO MECÂNICO COM BETONEIRA 400 L AF_05/2021	M3	3,17	563,78	1.787,18	0,00	-	0,00%	0,00	0,00	0,00%	3,17	R\$ 1.787,18	100,00%
21.1.3.2.5	103670	LANÇAMENTO COM USO DE BALDES, ADENSAMENTO E ACABAMENTO DE CONCRETO EM ESTRUTURAS. AF_09/2022	M3	3,17	293,01	928,84	0,00	-	0,00%	0,00	0,00	0,00%	3,17	R\$ 928,84	100,00%
21.1.3.3	LAJE TÉCNICA					9.104,13	0,00		0,00%	0,00	0,00	0,00%	0,00	R\$ 9.104,13	100,00%
21.1.3.3.1	101863	LAJE PRÉ-MOLDADA UNIDIRECIONAL BAPOMADA PARA PISO ENCHIMENTO EM CERÂMICA, VIGOTA CONVENCIONAL, ALTURA TOTAL DA LAJE "LT" = 12 CM (ENCHIMENTO+CAPA) = (8+4), AF_08/2025	M2	28,25	200,86	5.677,12	0,00	-	0,00%	0,00	0,00	0,00%	28,25	R\$ 5.677,12	100,00%
21.1.3.3.2	98546	IMPERMEABILIZAÇÃO DE SUPERFÍCIE COM MANTA ASFÁLTICA, UMA CAMADA, INCLUSIVE APLICAÇÃO DE PRIMER ASFÁLTICO. E=ANM. AF_09/2023	M2	28,25	121,31	3.427,01	0,00	-	0,00%	0,00	0,00	0,00%	28,25	R\$ 3.427,01	100,00%
21.1.4	ALVENARIA					5.544,61	0,00		0,00%	0,00	1.811,70	32,67%	0,00	R\$ 3.732,91	67,33%
21.1.4.1	103332	ALVENARIA DE VEDAÇÃO DE BLOCOS CERÂMICOS FURADOS NA HORIZONTAL DE 8X14X19 CM (ESPESURA 9 CM) E ARGAMASSA DE ASSENTAMENTO COM PREPARO EM BETONEIRA. AF_12/2021	M2	30,00	120,78	3.623,40	0,00	-	0,00%	15,00	1.811,70	50,00%	15,00	R\$ 1.811,70	50,00%
21.1.4.2	S03410	PEITORIL DE CONCRETO ARMADO COM PINGADEIRA LARGURA 13 CM	M	24,00	45,70	1.096,80	0,00	-	0,00%	0,00	0,00	0,00%	24,00	R\$ 1.096,80	100,00%
21.1.4.3	101162	ALVENARIA DE VEDAÇÃO COM ELEMENTO VAZADO DE CERÂMICA (CORDEÃO) DE 7X20X20CM E ARGAMASSA DE ASSENTAMENTO COM PREPARO EM BETONEIRA. AF_05/2020	M2	5,20	158,54	824,41	0,00	-	0,00%	0,00	0,00	0,00%	5,20	R\$ 824,41	100,00%
21.1.5	REVESTIMENTO					3.024,00	0,00		0,00%	0,00	245,40	8,12%	0,00	R\$ 2.778,60	91,88%
21.1.5.1	87905	CHAPISCO APLICADO EM ALVENARIA (COM PRESEÇA DE VÃOS) E ESTRUTURAS DE CONCRETO DE PACHADA, COM COLHER DE PEDREIRO. ARGAMASSA TRACO 1:3 COM PREPARO EM BETONEIRA 400L. AF_09/2014	M2	60,00	8,16	490,80	0,00	-	0,00%	30,00	245,40	50,00%	30,00	R\$ 245,40	50,00%
21.1.5.2	87530	MANUALMENTE EM PAREDES INTERNAS DE AMBIENTES COM ÁREA ENTRE 5MP E 10MP. E = 17,5MM, COM TALISCAS. AF_03/2024	M2	60,00	42,22	2.533,20	0,00	-	0,00%	0,00	0,00	0,00%	60,00	R\$ 2.533,20	100,00%
21.1.6	ESQUADRIAS METÁLICAS					34.284,26	0,00		0,00%	0,00	0,00	0,00%	0,00	R\$ 34.284,26	100,00%
21.1.6.1	GRADIL					18.710,36	0,00		0,00%	0,00	0,00	0,00%	0,00	R\$ 18.710,36	100,00%
21.1.6.1.1	C4727	CERCADIL ANTILOFOR 1H1-53M, MALHA 5 X 20CM - FIO 5,00MM, COM 46MS DE PAREDE EM POSTE METÁLICO, INCLUSIVE EM PÓSTERIOR PROCESSO DE PINTURA ELETROSTÁTICA (GRADIL E POSTE), NAS CORES VERDE OU BRANCA - FORNECIMENTO E INSTALAÇÃO	M	62,00	301,78	18.710,36	0,00	-	0,00%	0,00	0,00	0,00%	62,00	R\$ 18.710,36	100,00%
21.1.6.2	PORTÃO DE ENTRADA					13.898,22	0,00		0,00%	0,00	0,00	0,00%	0,00	R\$ 13.898,22	100,00%
21.1.6.2.1	C3659	PORTÃO DE METALON E BARRA CHATA DE FERRO CIFECHADURA E DOBRADÇA, INCLUSIVE PINTURA ESMALTE SINTÉTICO	M2	28,31	474,18	13.898,22	0,00	-	0,00%	0,00	0,00	0,00%	28,31	R\$ 13.898,22	100,00%
21.1.6.3	BIGELIETÁRIO					1.675,68	0,00		0,00%	0,00	0,00	0,00%	0,00	R\$ 1.675,68	100,00%
21.1.6.3.1	S04629	BIGELIETÁRIO EM TUBO DE AÇO GALVANIZADO DIAM=50MM, EXCETO PINTURAS E ACABAMENTOS	M	8,00	209,46	1.675,68	0,00	-	0,00%	0,00	0,00	0,00%	8,00	R\$ 1.675,68	100,00%
21.1.7	PINTURAS E ACABAMENTOS					3.938,33	0,00		0,00%	0,00	0,00	0,00%	0,00	R\$ 3.938,33	100,00%
21.1.7.1	PINTURA INTERNA E EXTERNA					3.938,33	0,00		0,00%	0,00	0,00	0,00%	0,00	R\$ 3.938,33	100,00%
21.1.7.1.1	88415	APLICAÇÃO MANUAL DE FUNDO SELADOR ACRÍLICO EM PAREDES EXTERNAS DE CASAS. AF_03/2024	M2	114,82	3,90	447,80	0,00	-	0,00%	0,00	0,00	0,00%	114,82	R\$ 447,80	100,00%

21.1.7.1.2	S02283	APLICACAO DE 01 DEMAO DE TEXTURA ACRILICA	M2	114,82	14,93	1.714,26	0,00	R\$ -	0,00%	0,00	0,00%	0,00	R\$ -	0,00%	114,82	R\$ 1.714,26	100,00%
21.1.7.1.3	88489	PINTURA LATEX ACRILICA PREMIUM. APLICACAO MANUAL EM PAREDES, DUAS DEMOIS. AN-04/2023	M2	114,82	15,47	1.776,27	0,00	R\$ -	0,00%	0,00	0,00%	0,00	R\$ -	0,00%	114,82	R\$ 1.776,27	100,00%
21.2	MURO LATERAL					30.021,37	0,00	R\$ 0,00	0,00%	0,00	0,00%	0,00	R\$ 0,00	0,00%	30.021,37	R\$ 30.021,37	100,00%
21.2.1	C1807	MURO CONTORNO DE ALVENARIA E CONCRETO (PILAR+CINTA) REBOCADO, COM PINTURA	M2	38,00	290,24	11.029,12	0,00	R\$ -	0,00%	0,00	0,00%	0,00	R\$ -	0,00%	38,00	R\$ 11.029,12	100,00%
21.2.2	C3121	REBOCO C/ ARGAMASSA DE CIMENTO E AREIA PENEIRADA, TRACO 1:6 EM MURO EXISTENTE	M2	150,00	45,39	6.805,50	0,00	R\$ -	0,00%	0,00	0,00%	0,00	R\$ -	0,00%	150,00	R\$ 6.805,50	100,00%
21.2.3	95526	APLICACAO MANUAL DE TINTA LATEX ACRILICA EM PAREDE EXTERNAS DE CASAS, DUAS DEMOIS, EM MURO EXISTENTE	M2	675,00	18,05	12.183,75	0,00	R\$ -	0,00%	0,00	0,00%	0,00	R\$ -	0,00%	675,00	R\$ 12.183,75	100,00%
22	SERVICOS FINAIS					11.516,78	0,00	R\$ 0,00	0,00%	0,00	0,00%	0,00	R\$ 0,00	0,00%	11.516,78	R\$ 11.516,78	100,00%
22.1	112737	ESTRUTURA METALICA GALVANIZADA, REVESTIDA POR PLACAS DE ACM (LUMINO CONCRET) RECORTEADO, E=0,3MM, NA COR COBRE, 1,00 NX 1,00M, FIXACAO DA ESTRUTURA METALICA SEM AVANCO NA EST. ESPACIAL EXISTENTE NO LOCAL POR PARAFUSOS - FORNECIMENTO E MONTAGEM	M2	6,90	635,87	4.387,50	0,00	R\$ -	0,00%	0,00	0,00%	0,00	R\$ -	0,00%	6,90	R\$ 4.387,50	100,00%
22.2	110946S	PLACA DE INAUGURACAO DE OBRA EM ACRILICO	UN	1,00	859,28	859,28	0,00	R\$ -	0,00%	0,00	0,00%	0,00	R\$ -	0,00%	1,00	R\$ 859,28	100,00%
22.3	99803	LIMPEZA FINAL DA OBRA	M2	3.000,00	2,09	6.270,00	0,00	R\$ -	0,00%	0,00	0,00%	0,00	R\$ -	0,00%	3.000,00	R\$ 6.270,00	100,00%
		VALOR ORÇAMENTO:				3.599.229,70		R\$ 1.158.884,08	32,48%	721.740,94	20,28%	477.605,82	R\$ 13,36%			1.888.624,08	47,25%
		VALOR BDI TOTAL:				999.990,09		R\$ 316.973,13	31,64%	196.974,41	20,28%	516.947,13	R\$ 51,75%			1.888.624,08	47,25%
		VALOR TOTAL:				4.528.119,79		R\$ 1.476.857,81	32,48%	918.715,35	20,28%	2.398.283,15	R\$ 52,75%			2.139.866,64	47,25%

VALOR DA OBRA: R\$ 4.528.119,79 (QUATRO MILHÕES E QUINHENTOS E VINTE E NOVE MIL E CENTO E DEZENOVE REAIS E SETENTA E NOVE CENTAVOS)

SALDO DA PROPOSTA: R\$

2.139.866,64

VALOR DA 3ª MEDIÇÃO R\$ 918.415,35 (NOVECENTOS E DEZOITO MIL E QUATROCENTOS E QUINZE REAIS E TRINTA E CINCO CENTAVOS)

JULIO ENRIKY
SENA DE

OLIVEIRA:020288
18301

Assinado de forma digital
por JULIO ENRIKY SENA
DE

KERLLY KAIO
DE LIMA DA
CONCEICAO:0

5382356327

Dados: 2026.05.26
21:06:41 -03'00'

Assinado de forma digital por KERLLY KAIO
DE LIMA DA
CONCEICAO:0538235632



META CONSTRUÇÕES E CONSULTORIA LTDA CNPJ: 39.590.842/0001-86

RELATÓRIO FOTOGRÁFICO

OBRA: SERVIÇOS CONSTRUÇÃO DA NOVA SEDE DA ESCOLA U.I NOSSA DENHORA APARECIDA NO MUNICÍPIO DE CHAPADINHA/M A. CONTRATO 283/2025, CONCORRÊNCIA 035/2025

O presente relatório tem por objetivo demonstrar os serviços que foram realizados referente ao 3º boletim de medição.



Imagem 01 – Serviços de chapisco e reboco, contrapiso



META CONSTRUÇÕES E CONSULTORIA LTDA CNPJ: 39.590.842/0001-86



Imagem 02 – Serviços de chapisco e reboco, contrapiso



Imagem 03 – Serviços de aterro compactado



META CONSTRUÇÕES E CONSULTORIA LTDA CNPJ: 39.590.842/0001-86



Imagem 04 – Serviços de movimentações de solo, aterro compactado



Imagem 05 – Serviços estrutura metálica



META CONSTRUÇÕES E CONSULTORIA LTDA CNPJ: 39.590.842/0001-86

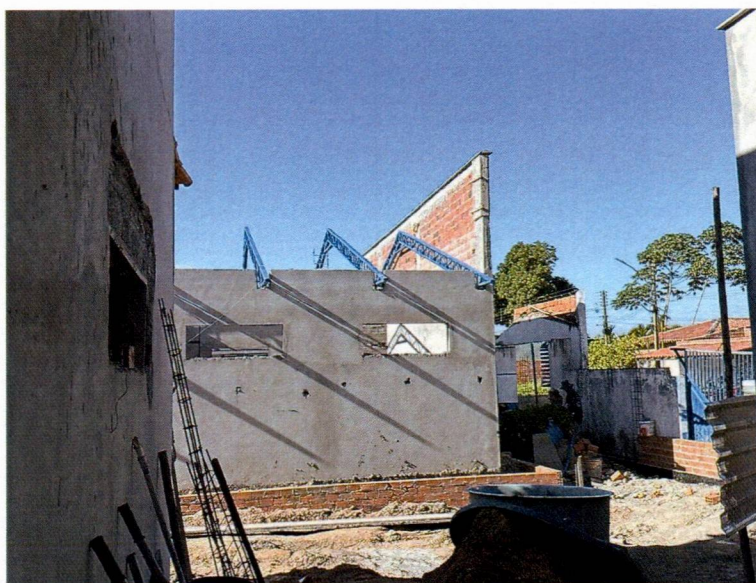

Imagem 06 – Serviços de cobertura em telha cerâmica



Imagem 07 – Serviços de alvenaria, estrutura e chapisco



META CONSTRUÇÕES E CONSULTORIA LTDA CNPJ: 39.590.842/0001-86



Imagem 08 – Serviços cobertura em telhas cerâmicas



Imagem 09 – Serviços de esquadrias de madeira

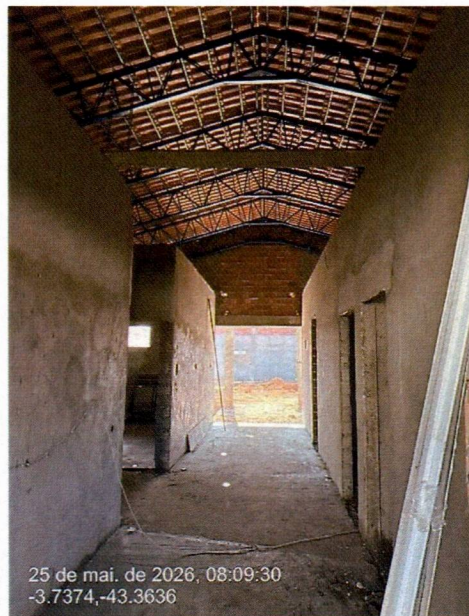

META CONSTRUÇÕES E CONSULTORIA LTDA CNPJ: 39.590.842/0001-86

Imagem 10 – Serviços de alvenaria, estrutura e chapisco



Imagem 11 – Serviços esquadrias de madeira



META CONSTRUÇÕES E CONSULTORIA LTDA CNPJ: 39.590.842/0001-86



Imagem 12 – Serviços de esquadrias de vidro



Imagem 13 – Serviços de pintura

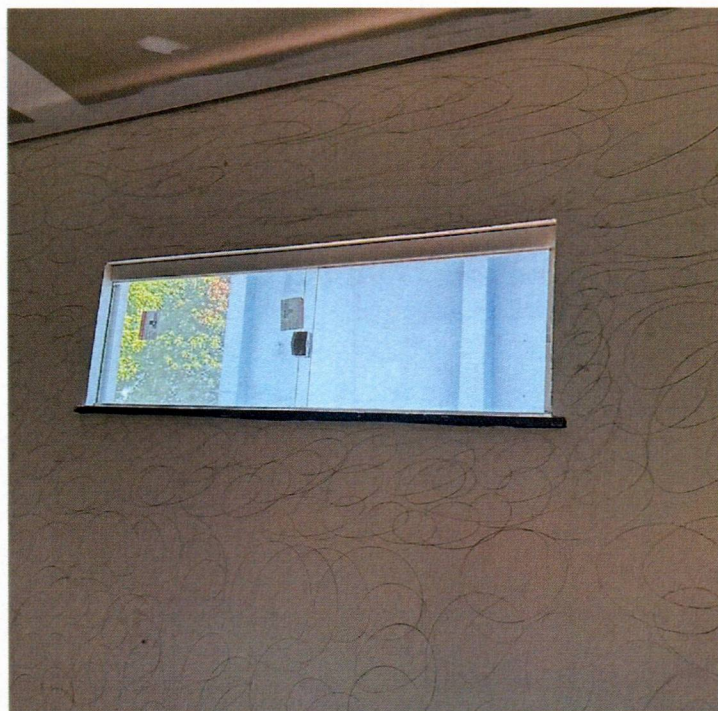

META CONSTRUÇÕES E CONSULTORIA LTDA CNPJ: 39.590.842/0001-86

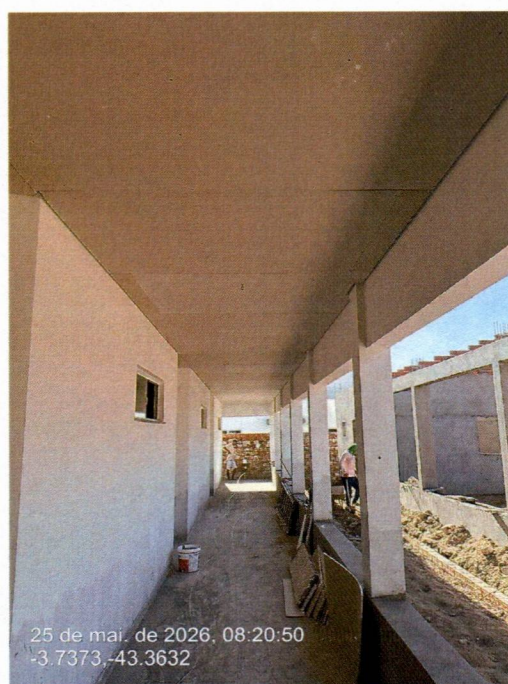

Imagem 14 – Serviços de revestimentos cerâmicos



Imagem 15 – Serviços de pintura e revestimentos cerâmicos



META CONSTRUÇÕES E CONSULTORIA LTDA CNPJ: 39.590.842/0001-86



Imagem 16 – Serviços de instalações elétricas



Imagem 17 – Serviços de instalações elétricas

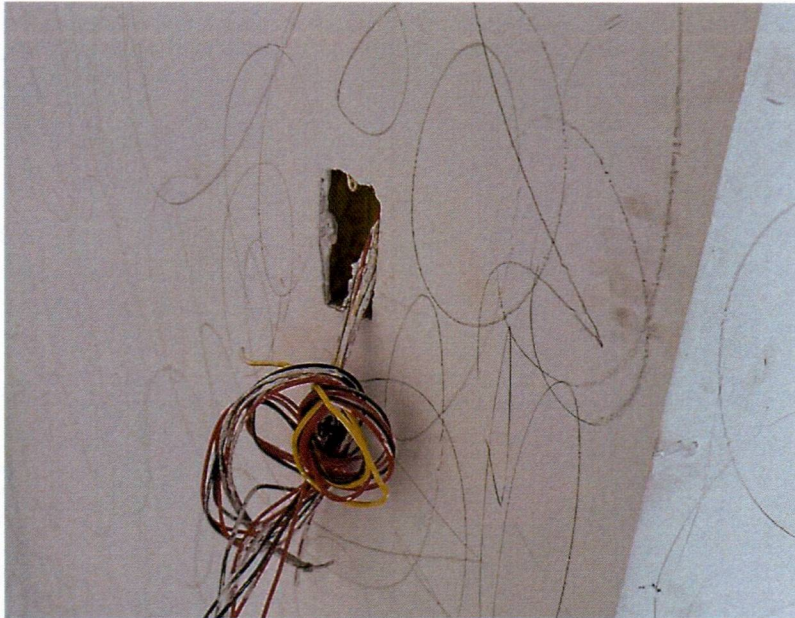

META CONSTRUÇÕES E CONSULTORIA LTDA CNPJ: 39.590.842/0001-86

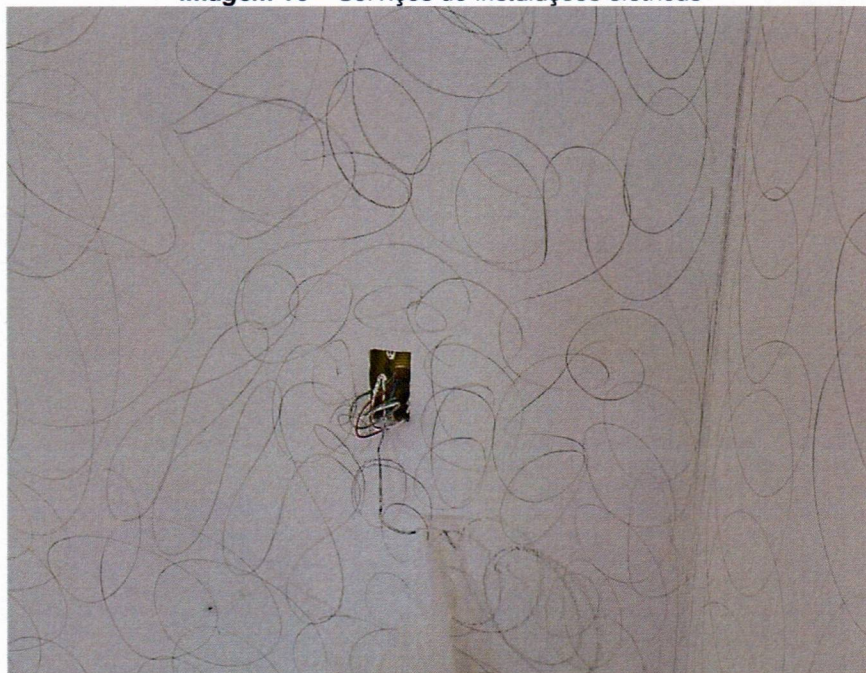

Imagem 16 – Serviços de pintura

Chapadinha-MA, 25 de maio de 2026

JULIO ENRIKY Assinado de forma
digital por JULIO
SENA DE ENRIKY SENNA DE
OLIVEIRA:020 OLIVEIRA:02028818301
28818301 Dados: 2026.05.26
18:02:28 -03'00'

KERLLY KAIO Assinado de forma
digital por KERLLY
DE LIMA DA KAIO DE LIMA DA
CONCEICAO: CONCEICAO:05382
0538235632 356327
7 Dados: 2026.05.26
21:10:19 -03'00'

PLS - PLANILHA DE LEVANTAMENTO DE SERVIÇOS - OBRAS GERAIS

EMPRESA: META CONSTRUÇÕES E CONSULTORIA LTDA CNPJ: 39.590.842/0001-36
 OBJETO: CONSTRUÇÃO DA NOVA SEDE DA ESCOLA U I NOSSA SENHORA APARECIDA
 PERÍODO DE REFERÊNCIA A: 06/04/2026 a 28/05/2026
 DATA: 28/05/2026



DESCRIÇÃO	UND	QUANTIDADE	PREÇO UNITÁRIO R\$	PREÇO TOTAL R\$	ACUM. ANTERIOR			MEDIÇÃO ATUAL			ACUMULADO			SALDO				
					QUANT.	PREÇO TOTAL R\$	%	QUANT.	PREÇO TOTAL R\$	%	QUANT.	PREÇO TOTAL R\$	%	QUANT.	PREÇO TOTAL R\$	%		
ADMINISTRAÇÃO LOCAL				144.061,20														
ENCARGADO GERAL COM ENCARGOS COMPLEMENTARES	H	2.112,00	27,34	57.742,08	583,00	R\$ 15.939,22	0,00%	352,00	R\$ 9.623,68	0,00%	935,00	R\$ 25.562,90	44,27%	1.177,00	R\$ 32.179,18	55,73%	84.183,26	58,44%
ENGENHEIRO CIVIL DE OBRA PLENO COM ENCARGOS COMPLEMENTARES	H	360,00	110,84	39.902,40	100,00	R\$ 11.084,00	27,76%	70,00	R\$ 7.758,80	19,44%	170,00	R\$ 18.842,80	47,22%	190,00	R\$ 21.059,60	52,79%	30.944,48	66,67%
VIGIA DIURNO COM ENCARGOS COMPLEMENTARES	MES	12,00	3.868,06	46.416,72	3,00	R\$ 11.604,18	25,00%	1,00	R\$ 3.868,06	8,33%	4,00	R\$ 15.472,24	33,33%	8,00	R\$ 30.944,48	66,67%	0,00	0,00%
DEMOLIÇÃO E REMOÇÃO				39.836,34			100,00%						100,00%					
DEMOLIÇÃO DE ALVENARIA PARA QUALQUER TIPO DE BLOCO, DE FORMA MECANIZADA, SEM REAPROVEITAMENTO. AF_09/2023	M3	180,00	49,33	8.879,40	180,00	R\$ 8.879,40	100,00%	0,00	R\$ 0,00	0,00%	180,00	R\$ 8.879,40	100,00%	0,00	R\$ -	0,00%	0,00	0,00%
DEMOLIÇÃO DE PISO DE CONCRETO, SIMPLES, DE FORMA MECANIZADA COM MARTLETE, SEM REAPROVEITAMENTO. AF_09/2023	M3	66,00	102,39	6.757,74	66,00	R\$ 6.757,74	100,00%	0,00	R\$ 0,00	0,00%	66,00	R\$ 6.757,74	100,00%	0,00	R\$ -	0,00%	0,00	0,00%
REMOÇÃO DE TELHAMENTO COM TELHAS CERÂMICAS	M2	1.100,00	11,48	12.628,00	1.100,00	R\$ 12.628,00	100,00%	0,00	R\$ 0,00	0,00%	1.100,00	R\$ 12.628,00	100,00%	0,00	R\$ -	0,00%	0,00	0,00%
TRANSPORTE DE MATERIAL, EXCETO ROCHA EM CAMINHÃO ATÉ 5 KM	M3	320,00	31,72	10.150,40	320,00	R\$ 10.150,40	100,00%	0,00	R\$ 0,00	0,00%	320,00	R\$ 10.150,40	100,00%	0,00	R\$ -	0,00%	0,00	0,00%
CARGA MECANIZADA DE ENTULHO EM CAMINHÃO BASCULANTE	M3	320,00	4,44	1.420,80	320,00	R\$ 1.420,80	100,00%	0,00	R\$ 0,00	0,00%	320,00	R\$ 1.420,80	100,00%	0,00	R\$ -	0,00%	0,00	0,00%
SERVIÇOS PRELIMINARES				56.810,82			100,00%						100,00%					
PLACA DE OBRA EM LONA COM IMPRESSÃO DIGITAL 1,50 X 2,00M, INCLUSIVE ESTRUTURA EM METALON 20 X 20CM E ESCORAMENTO, INSTALADA	UN	1,00	750,00	750,00	1,00	R\$ 750,00	100,00%	0,00	R\$ 0,00	0,00%	1,00	R\$ 750,00	100,00%	0,00	R\$ -	0,00%	0,00	0,00%
LIMPEZA MECANIZADA DO TERRENO C/ RETROSCAVADEIRA (VEGETAÇÃO RASTEIRA) INCLUSIVE CARGA E TRANSPORTE - DMT ATÉ 1KM	M2	1.320,00	1,90	2.508,00	1.320,00	R\$ 2.508,00	100,00%	0,00	R\$ 0,00	0,00%	1.320,00	R\$ 2.508,00	100,00%	0,00	R\$ -	0,00%	0,00	0,00%
ABRIGO PROVISÓRIO C/ PAVIMENTO P/ALOJAMENTO E DEPÓSITO	M2	20,00	845,55	16.911,00	20,00	R\$ 16.911,00	100,00%	0,00	R\$ 0,00	0,00%	20,00	R\$ 16.911,00	100,00%	0,00	R\$ -	0,00%	0,00	0,00%
INSTALAÇÕES PROVISÓRIAS DE LUZ, FORÇA, TELEFONE E LÓGICA	UN	1,00	1.676,69	1.676,69	1,00	R\$ 1.676,69	100,00%	0,00	R\$ 0,00	0,00%	1,00	R\$ 1.676,69	100,00%	0,00	R\$ -	0,00%	0,00	0,00%
INSTALAÇÕES PROVISÓRIAS DE ÁGUA	UN	1,00	1.244,33	1.244,33	1,00	R\$ 1.244,33	100,00%	0,00	R\$ 0,00	0,00%	1,00	R\$ 1.244,33	100,00%	0,00	R\$ -	0,00%	0,00	0,00%
LOCAÇÃO CONVENCIONAL DE OBRA, UTILIZANDO CABARITO DE TÁBUAS CORRIDAS PONTALETADAS A CADA 2,00M - 2 UTILIZAÇÕES. AF_03/2024	M	350,00	64,48	22.568,00	350,00	R\$ 22.568,00	100,00%	0,00	R\$ 0,00	0,00%	350,00	R\$ 22.568,00	100,00%	0,00	R\$ -	0,00%	0,00	0,00%
TAPUME COM TELHA METÁLICA AF_03/2024	M2	120,00	92,94	11.152,80	120,00	R\$ 11.152,80	100,00%	0,00	R\$ 0,00	0,00%	120,00	R\$ 11.152,80	100,00%	0,00	R\$ -	0,00%	0,00	0,00%
MOVIMENTAÇÕES DE TERRA				153.468,43			48,96%						24,21%					
ESCAVAÇÃO MANUAL DE VALA AF_09/2024	M3	130,55	85,48	11.159,41	120,00	R\$ 10.257,60	91,92%	10,55	R\$ 901,81	8,08%	130,55	R\$ 11.159,41	100,00%	0,00	R\$ -	0,00%	41.181,00	26,83%
ESCAVAÇÃO MANUAL DE VALA PARA SAPATAS	M3	285,36	85,48	24.392,57	250,00	R\$ 21.370,00	87,61%	35,36	R\$ 3.022,57	12,39%	285,36	R\$ 24.392,57	100,00%	0,00	R\$ -	0,00%	0,00	0,00%
APILAMENTO DE PISO OU FUNDO DE VALAS CIMAÇO DE 30 A 60 KG	M2	225,82	22,10	4.990,62	200,00	R\$ 4.420,00	88,57%	25,82	R\$ 570,62	11,43%	225,82	R\$ 4.990,62	100,00%	0,00	R\$ -	0,00%	0,00	0,00%
REATERRO C/COMPACTAÇÃO MANUAL, S/CONTROLE, MATERIAL DA VALA	M3	188,68	22,10	4.169,83	150,00	R\$ 3.315,00	79,50%	38,68	R\$ 854,83	20,50%	188,68	R\$ 4.169,83	100,00%	0,00	R\$ -	0,00%	0,00	0,00%
ATERRO MANUAL DE VALAS COM SOLO ARGILOSO AF_08/2023	M3	1.368,00	79,50	108.756,00	450,00	R\$ 35.775,00	32,89%	400,00	R\$ 31.800,00	29,24%	850,00	R\$ 67.575,00	62,13%	518,00	R\$ 41.181,00	37,87%	0,00	0,00%
INFRAESTRUTURA				313.959,85			88,92%						11,08%					
ALICERCE				41.918,30			84,26%						15,74%					
MUTIRÃO MISTO - ALVENARIA DE PEDRA ARGAMASSADA (TRAÇO 1:6) C/ARGADOS ADQUIRIDOS	M3	130,55	321,09	41.918,30	110,00	R\$ 35.319,90	84,26%	20,55	R\$ 6.598,40	15,74%	130,55	R\$ 41.918,30	100,00%	0,00	R\$ -	0,00%	0,00	0,00%
SAPATAS ISOLADAS				151.717,32			100,00%						100,00%					
LASTRO DE CONCRETO MAGRO, APLICADO EM BLOCOS DE COROAMENTO OU SAPATAS, ESPESURA DE 5 CM. AF_01/2024	M2	193,36	43,79	8.467,23	175,00	R\$ 7.663,25	90,50%	18,36	R\$ 803,98	9,50%	193,36	R\$ 8.467,23	100,00%	0,00	R\$ -	0,00%	0,00	0,00%
FORMA PLANA PARA ESTRUTURAS, EM COMPENSADO RESINADO DE 10MM, 07 USOS, INCLUSIVE ESCORAMENTO - REVISADA 07/2015	M2	399,20	46,94	18.738,45	350,00	R\$ 16.429,00	87,68%	49,20	R\$ 2.309,45	12,32%	399,20	R\$ 18.738,45	100,00%	0,00	R\$ -	0,00%	0,00	0,00%
ARMAÇÃO DE BLOCO UTILIZANDO AÇO CA-50 DE 10 MM - MONTAGEM. AF_01/2024	KG	1.777,21	12,85	22.837,15	1.600,00	R\$ 20.560,00	90,03%	177,21	R\$ 2.277,15	9,97%	1.777,21	R\$ 22.837,15	100,00%	0,00	R\$ -	0,00%	0,00	0,00%
CONCRETO FCK = 25MPa, TRAÇO 1:2,2:2,5 (EM MASSA SECA DE CIMENTO/ AREIA MÉDIA/ SEIXO ROLADO) - PREPARO MECÂNICO COM BETONEIRA 400 L. AF_05/2021	M3	96,68	758,65	73.346,28	85,00	R\$ 64.485,25	87,92%	11,68	R\$ 8.861,03	12,08%	96,68	R\$ 73.346,28	100,00%	0,00	R\$ -	0,00%	0,00	0,00%
LANÇAMENTO COM USO DE BALDES, ADENSAMENTO E ACABAMENTO DE CONCRETO EM ESTRUTURAS. AF_02/2022	M3	96,68	293,01	28.328,21	85,00	R\$ 24.905,85	87,92%	11,68	R\$ 3.422,36	12,08%	96,68	R\$ 28.328,21	100,00%	0,00	R\$ -	0,00%	0,00	0,00%
CINTA DE AMARRAÇÃO INFERIOR				120.324,23			91,25%						8,75%					
FORMA PLANA PARA ESTRUTURAS, EM COMPENSADO PLASTIFICADO DE 10MM, 07 USOS, INCLUSIVE ESCORAMENTO - REVISADA 07/2015	M2	470,85	65,68	30.925,43	430,00	R\$ 28.242,40	91,32%	40,85	R\$ 2.683,03	8,68%	470,85	R\$ 30.925,43	100,00%	0,00	R\$ -	0,00%	0,00	0,00%
ARMAÇÃO DE BLOCO UTILIZANDO AÇO CA-50 DE 10 MM - MONTAGEM. AF_01/2024	KG	2.135,60	12,85	27.442,46	1.900,00	R\$ 24.415,00	88,97%	235,60	R\$ 3.027,46	11,03%	2.135,60	R\$ 27.442,46	100,00%	0,00	R\$ -	0,00%	0,00	0,00%
ARMAÇÃO DE BLOCO UTILIZANDO AÇO CA-60 DE 5 MM - MONTAGEM. AF_01/2024	KG	684,81	18,62	12.751,16	630,00	R\$ 11.730,60	92,00%	54,81	R\$ 1.020,56	8,00%	684,81	R\$ 12.751,16	100,00%	0,00	R\$ -	0,00%	0,00	0,00%
CONCRETO FCK = 25MPa, TRAÇO 1:2,2:2,5 (EM MASSA SECA DE CIMENTO/ AREIA MÉDIA/ SEIXO ROLADO) - PREPARO MECÂNICO COM BETONEIRA 400 L. AF_05/2021	M3	32,10	758,65	24.352,67	30,00	R\$ 22.759,50	93,46%	2,10	R\$ 1.593,17	6,54%	32,10	R\$ 24.352,67	100,00%	0,00	R\$ -	0,00%	0,00	0,00%
LANÇAMENTO COM USO DE BALDES, ADENSAMENTO E ACABAMENTO DE CONCRETO EM ESTRUTURAS. AF_02/2022	M3	32,10	293,01	9.405,62	30,00	R\$ 8.790,30	93,46%	2,10	R\$ 615,32	6,54%	32,10	R\$ 9.405,62	100,00%	0,00	R\$ -	0,00%	0,00	0,00%
IMPERMEABILIZAÇÃO DE VIGAS BALDRAMES COM 2 DEMÃOS DE TINTA ASFÁLTICA TIPO NEUTROL DA VEDACT OU SIMILAR, EXCETO ARGAMASSA IMPERMEABILIZADORA	M2	535,05	28,87	15.446,89	480,00	R\$ 13.857,60	89,71%	55,05	R\$ 1.589,29	10,29%	535,05	R\$ 15.446,89	100,00%	0,00	R\$ -	0,00%	0,00	0,00%
ESTRUTURAS DE CONCRETO ARMADO				249.046,99			70,38%						23,53%					
PILARES				142.331,78			72,16%						21,48%					
FORMA PLANA PARA PILARES, EM COMPENSADO PLASTIFICADO DE 17MM, 07 USOS, INCLUSIVE ESCORAMENTO	M2	797,30	65,68	52.366,66	570,00	R\$ 37.437,60	71,49%	200,00	R\$ 13.136,00	25,08%	770,00	R\$ 50.573,60	96,58%	27,30	R\$ 1.793,06	3,42%	15.178,28	6,09%

ARMAÇÃO DE PILAR OU VIGA DE ESTRUTURA CONVENCIONAL DE CONCRETO ARMADO UTILIZANDO AÇO CA-50 DE 10,0 MM - MONTAGEM AF_08/2022	KG	3.817,82	9,96	38.025,49	2.700,00	R\$ 26.892,00	70,72%	800,00	7.968,00	20,95%	3.500,00	R\$ 34.860,00	91,66%	317,82	R\$ 3.165,49	8,32%
ARMAÇÃO DE PILAR OU VIGA DE ESTRUTURA CONVENCIONAL DE CONCRETO ARMADO UTILIZANDO AÇO CA-60 DE 9,0 MM - MONTAGEM AF_08/2022	KG	201,60	12,98	2.616,77	201,60	R\$ 2.616,77	100,00%	0,00	0,00	0,00%	201,60	R\$ 2.616,77	100,00%	0,00	R\$ -	0,00%
CONCRETO FCK = 25MPA, TRAÇO 1:2:2,5 (EM MASSA SECA DE CIMENTO/ÁREA MÉDIA/SEIXO ROLADO) - PREPARO MECÂNICO COM BETONEIRA 400 L AF_05/2021	M3	46,90	756,65	35.560,69	34,00	R\$ 25.794,10	72,49%	9,00	6.827,85	19,19%	43,00	R\$ 32.621,95	91,66%	3,90	R\$ 2.958,74	8,32%
LANÇAMENTO COM USO DE BALDES, ADENSAMENTO E ACABAMENTO DE CONCRETO EM ESTRUTURAS AF_02/2022	M3	46,90	263,01	13.742,17	34,00	R\$ 9.062,34	72,49%	9,00	2.637,09	19,19%	43,00	R\$ 12.599,43	91,66%	3,90	R\$ 1.142,74	8,32%
FORMAS				98.338,19		72.573,32	73,80%		19.646,62	19,98%	0,00	92.219,94	93,78%	0,00	6.118,25	6,22%
FORMA PLANA PARA ESTRUTURAS EM COMPENSADO PLASTIFICADO DE 17MM, 07 USOS, INCLUSIVE ESCORAMENTO - REVISADA 07/2015	M2	470,85	65,66	30.925,43	380,00	R\$ 23.644,80	76,46%	100,00	6.588,00	21,24%	480,00	R\$ 30.212,80	97,70%	10,85	R\$ 712,63	2,30%
ARMAÇÃO DE BLOCO UTILIZANDO AÇO CA-50 DE 10 MM - MONTAGEM AF_01/2024	KG	1.936,75	12,85	24.887,24	1.500,00	R\$ 19.275,00	77,45%	300,00	3.855,00	15,49%	1.800,00	R\$ 23.130,00	92,94%	136,75	R\$ 1.757,24	7,06%
ARMAÇÃO DE BLOCO UTILIZANDO AÇO CA-60 DE 5 MM - MONTAGEM AF_01/2024	KG	470,85	18,62	8.767,23	350,00	R\$ 6.517,00	74,33%	100,00	1.862,00	21,24%	450,00	R\$ 8.379,00	95,57%	20,85	R\$ 388,23	4,43%
CONCRETO FCK = 25MPA, TRAÇO 1:2:2,5 (EM MASSA SECA DE CIMENTO/ÁREA MÉDIA/SEIXO ROLADO) - PREPARO MECÂNICO COM BETONEIRA 400 L AF_05/2021	M3	32,10	756,65	24.352,67	22,00	R\$ 16.690,30	68,54%	7,00	5.310,55	21,81%	29,00	R\$ 22.000,85	90,34%	3,10	R\$ 2.351,82	9,66%
LANÇAMENTO COM USO DE BALDES, ADENSAMENTO E ACABAMENTO DE CONCRETO EM ESTRUTURAS AF_02/2022	M3	32,10	263,01	9.405,62	22,00	R\$ 6.446,22	68,54%	7,00	2.051,07	21,81%	29,00	R\$ 8.497,29	90,34%	3,10	R\$ 908,33	9,66%
LAJE				8.379,02		0,00	0,00%		8.379,02	100,00%	0,00	8.379,02	100,00%	0,00	0,00	0,00%
LAJE PRÉ-MOLDADA UNIDIRECIONAL BAPOIADA PARA PISO, ENCHIMENTO EM CERÂMICA, VIGOTA CONVENCIONAL, ALTURA TOTAL DA LAJE "LT" = 12 CM (ENCHIMENTO+CAPA) = (6+J). AF_08/2023	M2	26,00	200,96	5.224,96		R\$ -	0,00%	26,00	5.224,96	100,00%	26,00	R\$ 5.224,96	100,00%	0,00	R\$ -	0,00%
IMPERMEABILIZAÇÃO DE SUPERFÍCIE COM MANTA ASFÁLTICA, UMA CAMADA, INCLUSIVE APLICAÇÃO DE PRIMER ASFÁLTICO, E=4MM. AF_09/2023	M2	26,00	121,31	3.154,06		R\$ -	0,00%	26,00	3.154,06	100,00%	26,00	R\$ 3.154,06	100,00%	0,00	R\$ -	0,00%
PAREDES E PAINÉIS				359.221,60		222.873,20	62,04%		65.924,04	18,35%	0,00	288.797,24	80,40%	0,00	70.424,36	19,60%
ALVENARIA DE VEDAÇÃO DE BLOCOS CERÂMICOS FURADOS NA HORIZONTAL DE 9X14X19 CM (ESPESURA 9 CM) E ARGAMASSA DE ASSENTAMENTO COM PREPARO EM BETONEIRA AF_12/2021	M2	2.510,00	120,78	303.157,80	1.800,00	R\$ 217.404,00	71,71%	500,00	60.390,00	19,92%	2.300,00	R\$ 277.794,00	91,63%	210,00	R\$ 25.363,80	8,37%
VERGAS E CONTRAVERGA MOLDADA IN LOCO COM UTILIZAÇÃO DE BLOCOS CANALETA PARA JANELAS AF_03/2016	M	156,20	49,72	7.766,26	110,00	R\$ 5.489,20	70,42%	30,00	1.491,60	19,21%	140,00	R\$ 6.980,80	89,63%	16,20	R\$ 805,46	10,37%
DIVISÓRIA EM GRANITO CINZA ANDORINHA POLIDO, E=2CM, INCLUSIVE MONTAGEM COM FERRAGENS - REV.02	M2	46,15	802,65	37.042,30		R\$ -	0,00%		0,00	0,00%	0,00	R\$ -	0,00%	46,15	R\$ 37.042,30	100,00%
ALVENARIA DE VEDAÇÃO COM ELEMENTO VAZADO DE CERÂMICA (COBOGO) DE 7X20X20CM E ARGAMASSA DE ASSENTAMENTO COM PREPARO EM BETONEIRA AF_05/2020	M2	6,00	158,54	951,24		R\$ -	0,00%	6,00	951,24	100,00%	6,00	R\$ 951,24	100,00%	0,00	R\$ -	0,00%
PETORIL PRÉ-MOLDADO EM GRANILITE, MARMORITE OU GRANITINA, L = *15* CM EM MURETA	M2	100,00	103,04	10.304,00		R\$ -	0,00%	30,00	3.091,20	30,00%	30,00	R\$ 3.091,20	30,00%	70,00	R\$ 7.212,80	70,00%
COBERTURA				547.739,64		156.000,00	28,45%		223.291,10	40,77%	0,00	379.291,10	69,25%	0,00	168.448,54	30,75%
EDIFICAÇÃO				531.573,91		156.000,00	29,35%		223.291,10	42,01%	0,00	379.291,10	71,35%	0,00	152.282,81	28,65%
TELHAMENTO COM TELHA CERÂMICA TIPO AMERICANA, 1ª QUALID, 12 UN/M2 (SIMONASSI OU SIMILAR)	M2	1.925,00	84,24	162.162,00	500,00	R\$ 42.120,00	25,97%	600,00	50.544,00	31,17%	1.100,00	R\$ 92.664,00	57,14%	825,00	R\$ 69.498,00	42,86%
ESTRUTURA TRELÇADA DE COBERTURA, TIPO SHED, COM LIGAÇÕES SOLDADAS, INCLUSIVE PERFIS METÁLICOS, CHAPAS METÁLICAS, TRANSPORTE COM GUINDASTE, JATEAMENTO E PINTURA	KG	19.250,00	18,98	365.365,00	6.000,00	R\$ 113.880,00	31,17%	9.000,00	170.820,00	46,75%	15.000,00	R\$ 284.700,00	77,92%	4.250,00	R\$ 80.665,00	22,08%
CUMEIRA PARA TELHA CERÂMICA EMBOCADA COM ARGAMASSA TRAÇO 1:2:9 (CIMENTO, CAL E ÁREA) PARA TELHADOS COM ATÉ 2 ÁGUAS, INCLUSIVE TRANSPORTE VERTICAL AF_07/2019	M	147,00	27,53	4.046,91	0,00	R\$ -	0,00%	70,00	1.927,10	47,62%	70,00	R\$ 1.927,10	47,62%	77,00	R\$ 2.119,81	52,38%
COBERTURA METÁLICA				16.165,73		0,00	0,00%		0,00	0,00%	0,00	0,00	0,00%	0,00	16.165,73	100,00%
TELHAMENTO COM TELHA METÁLICA EM CHAPA DE AÇO GALVANIZADO NATURAL ONDULADA E=0,5MM	M²	175,00	70,72	12.376,00		R\$ -	0,00%		0,00	0,00%	0,00	R\$ -	0,00%	175,00	R\$ 12.376,00	100,00%
ESTRUTURA TRELÇADA DE COBERTURA, TIPO FINK, COM LIGAÇÕES SOLDADAS, INCLUSIVE PERFIS METÁLICOS, CHAPAS METÁLICAS, TRANSPORTE COM GUINDASTE, JATEAMENTO E PINTURA	KG	175,00	15,43	2.700,25		R\$ -	0,00%		0,00	0,00%	0,00	R\$ -	0,00%	175,00	R\$ 2.700,25	100,00%
CHAPIM (RUFO CAPA) EM AÇO GALVANIZADO, CORTE 33 AF_11/2020	M	28,00	38,91	1.089,48		R\$ -	0,00%		0,00	0,00%	0,00	R\$ -	0,00%	28,00	R\$ 1.089,48	100,00%
PAVIMENTAÇÃO E PASAGISMO				318.838,79		1.406,76	0,44%		52.983,70	16,62%	0,00	54.390,46	17,06%	0,00	264.448,33	82,94%
PAVIMENTAÇÃO INTERNA				210.640,75		1.406,76	0,67%		52.983,70	25,15%	0,00	54.390,46	25,82%	0,00	156.250,29	74,18%
EXECUÇÃO DE PISO DE CONCRETO COM CONCRETO MOLDADO IN LOCO, USINADO ACABAMENTO CONVENCIONAL, NÃO ARMADO AF_07/2016 - P/ CONTRAPISO INTERNO	M3	92,14	703,38	64.809,43	2,00	R\$ 1.406,76	2,17%	40,00	28.135,20	43,41%	42,00	R\$ 29.541,96	45,58%	50,14	R\$ 35.267,47	54,42%
PISO EM GRANILITE, MARMORITE OU GRANITINA EM AMBIENTES INTERNOS, COM ESPESURA DE 8 MM, INCLUSIVE MISTURA EM BETONEIRA, COLOCAÇÃO DAS JUNTAS, APLICAÇÃO DO PISO, 4 POLIMENTOS COM POLÍTRIZ, ESTUCAMENTO, SELADOR E CERA AF_06/2022	M2	510,00	110,35	56.278,50		R\$ -	0,00%	150,00	16.552,50	29,41%	150,00	R\$ 16.552,50	29,41%	360,00	R\$ 39.726,00	70,59%
REVESTIMENTO CERÂMICO PARA PISO COM PLACAS DE TIPO ESMALTADA DE DIMENSÕES 60X60 CM APLICADA EM AMBIENTES DE ÁREA ENTRE 5 M2 E 10 M2 AF_02/2023 PE	M2	1.045,00	82,96	86.742,98		R\$ -	0,00%	100,00	8.296,00	9,56%	100,00	R\$ 8.296,00	9,56%	945,60	R\$ 78.446,98	90,44%
SOLEIRA DE GRANITO L= 15CM P/BANHEIROS E LAVABOS	M	31,00	90,64	2.809,84		R\$ -	0,00%		0,00	0,00%	0,00	R\$ -	0,00%	31,00	R\$ 2.809,84	100,00%
PAVIMENTAÇÃO EXTERNA				99.487,22		0,00	0,00%		0,00	0,00%	0,00	0,00	0,00%	0,00	99.487,22	100,00%
PISO DE BLOCOS (LAJOTA) HEXAGONAIS (SEXTAVADO) DE CONCRETO FCK=15MPA E = 5CM CONCRETO SOBRE COLCHÃO DE ÁREA	M2	550,00	114,72	63.096,00		R\$ -	0,00%	0,00	0,00	0,00%	0,00	R\$ -	0,00%	550,00	R\$ 63.096,00	100,00%
GRAMA BATAIAIS EM PLACAS, FORNECIMENTO E PLANTIO	M2	90,00	31,29	2.816,10		R\$ -	0,00%	0,00	0,00	0,00%	0,00	R\$ -	0,00%	90,00	R\$ 2.816,10	100,00%
COLCHÃO DE ÁREA	M3	64,00	128,96	8.253,44		R\$ -	0,00%	0,00	0,00	0,00%	0,00	R\$ -	0,00%	64,00	R\$ 8.253,44	100,00%

PT	42,00	252,50	10.805,00	RS -	0,00%	12,00	3.030,00	28,57%	12,00	3.030,00	28,57%	30,00	RS 7.575,00	71,43%
PT	140,00	219,03	30.864,20	RS -	0,00%	40,00	8.761,20	28,57%	40,00	8.761,20	28,57%	100,00	RS 21.903,00	71,43%
PT	25,00	257,85	6.446,25	RS -	0,00%	12,00	3.094,20	48,00%	12,00	3.094,20	48,00%	13,00	RS 3.352,05	52,00%
PT	35,00	247,83	8.674,05	RS -	0,00%	12,00	2.973,96	34,29%	12,00	2.973,96	34,29%	23,00	RS 5.700,06	65,71%
UN	201,00	79,06	15.981,06	RS -	0,00%	0,00	0,00	0,00%	0,00	0,00	0,00%	201,00	RS 15.881,06	100,00%
UN	25,00	106,58	2.864,50	RS -	0,00%	0,00	0,00	0,00%	0,00	0,00	0,00%	25,00	RS 2.664,50	100,00%
UN	10,00	97,66	976,60	RS -	0,00%	0,00	0,00	0,00%	0,00	0,00	0,00%	10,00	RS 976,60	100,00%
PT	2,00	215,63	431,26	RS -	0,00%	0,00	0,00	0,00%	0,00	0,00	0,00%	2,00	RS 431,26	100,00%
cabos e fids (condutores)														
M	4.314,80	4,83	20.840,48	RS -	0,00%	1.000,00	4.830,00	23,18%	1.000,00	4.830,00	23,18%	3.314,80	RS 16.010,48	76,82%
M	2.200,00	10,61	23.342,00	RS -	0,00%	600,00	6.366,00	27,27%	600,00	6.366,00	27,27%	1.600,00	RS 16.976,00	72,73%
M	120,00	91,42	10.970,40	RS -	0,00%	0,00	0,00	0,00%	0,00	0,00	0,00%	120,00	RS 10.970,40	100,00%
M	2.400,00	3,30	7.920,00	RS -	0,00%	0,00	0,00	0,00%	0,00	0,00	0,00%	2.400,00	RS 7.920,00	100,00%
M	300,00	7,57	2.271,00	RS -	0,00%	0,00	0,00	0,00%	0,00	0,00	0,00%	300,00	RS 2.271,00	100,00%
M	440,00	32,60	14.344,00	RS -	0,00%	0,00	0,00	0,00%	0,00	0,00	0,00%	440,00	RS 14.344,00	100,00%
ELETRODUTOS, ACESSÓRIOS E OUTROS														
M	725,00	19,50	14.137,50	RS 2.925,00	20,60%	400,00	7.800,00	55,17%	550,00	10.725,00	75,86%	175,00	RS 3.412,50	24,14%
M	325,40	21,67	7.051,42	RS -	0,00%	0,00	0,00	0,00%	0,00	0,00	0,00%	325,40	RS 7.051,42	100,00%
UN	15,00	266,61	3.999,15	RS -	0,00%	0,00	0,00	0,00%	0,00	0,00	0,00%	15,00	RS 3.999,15	100,00%
UN	20,00	87,94	1.758,80	RS -	0,00%	0,00	0,00	0,00%	0,00	0,00	0,00%	20,00	RS 1.758,80	100,00%
M	30,00	45,50	1.365,00	RS -	0,00%	0,00	0,00	0,00%	0,00	0,00	0,00%	30,00	RS 1.365,00	100,00%
UN	180,00	6,57	1.182,60	RS -	0,00%	0,00	0,00	0,00%	0,00	0,00	0,00%	180,00	RS 1.182,60	100,00%
SISTEMA DE ATERRAMENTO														
UN	16,00	296,97	4.751,52	RS -	0,00%	4,00	1.187,88	25,00%	4,00	1.187,88	25,00%	12,00	RS 3.563,64	75,00%
M	60,00	76,70	4.602,00	RS -	0,00%	20,00	1.534,00	33,33%	20,00	1.534,00	33,33%	40,00	RS 3.068,00	66,67%
M	100,00	17,24	1.724,00	RS -	0,00%	20,00	344,80	20,00%	20,00	344,80	20,00%	80,00	RS 1.379,20	80,00%
UN	20,00	29,52	590,40	RS -	0,00%	4,00	118,08	20,00%	4,00	118,08	20,00%	16,00	RS 472,32	80,00%
SUBESTAÇÃO AÉREA														
UN	1,00	37.727,80	37.727,80	RS -	0,00%	0,00	0,00	0,00%	0,00	0,00	0,00%	1,00	RS 37.727,80	100,00%
UN	1,00	5.945,92	5.945,92	RS -	0,00%	0,00	0,00	0,00%	0,00	0,00	0,00%	1,00	RS 5.945,92	100,00%
INSTALAÇÕES HIDROAULICAS														
UN	1,00	9.750,78	9.750,78	RS 9.750,78	6,47%	0,00	11.988,65	7,96%	0,00	21.739,43	14,43%	0,00	RS 128.919,53	85,57%
REDE DE DISTRIBUIÇÃO E RESERVATÓRIO														
UN	1,00	9.750,78	9.750,78	RS 9.750,78	29,50%	0,00	8.147,05	24,65%	0,00	17.897,83	54,15%	0,00	RS 15.154,12	45,85%
UN	2,00	64,17	128,34	RS -	0,00%	0,00	0,00	0,00%	0,00	9.750,78	60,15%	0,00	RS 6.459,58	39,85%
UN	1,00	18,98	18,98	RS -	0,00%	0,00	0,00	0,00%	0,00	9.750,78	100,00%	0,00	RS -	0,00%
UN	4,00	34,07	136,28	RS -	0,00%	0,00	0,00	0,00%	0,00	9.750,78	100,00%	4,00	RS 136,28	100,00%

Lucas de B. Monteiro
 ENGENHEIRO CIVIL
 CREA-MA: 111983915-7

ESTADO DO MARANHÃO
PREFEITURA MUNICIPAL DE CHAPADINHA
SECRETARIA MUNICIPAL DE INFRAESTRUTURA E URBANISMO

RELATÓRIO FOTOGRÁFICO

Relatório fotográfico para 3ª medição realizada "in loco" na escola U.I NOSSA SENHORA APARECIDA, no município Chapadina - MA, 65500-000.



Imagem 1 – Execução da alvenaria e da laje da fachada da escola.



Imagem 2 – Execução das instalações elétricas e execução da pintura interna.

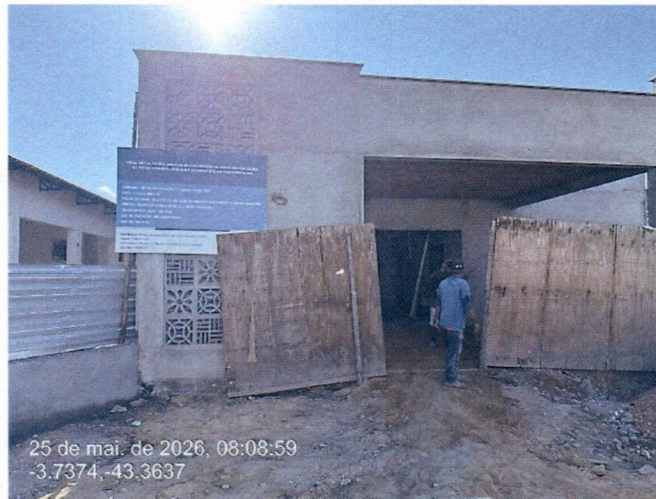

Imagem 3 – Execução do emassamento interno e instalação do forro acartonado.



Imagem 4 – Execução do emassamento interno e instalação do forro acartonado.



Imagem 5 – Execução do emassamento interno e instalação do forro acartonato.

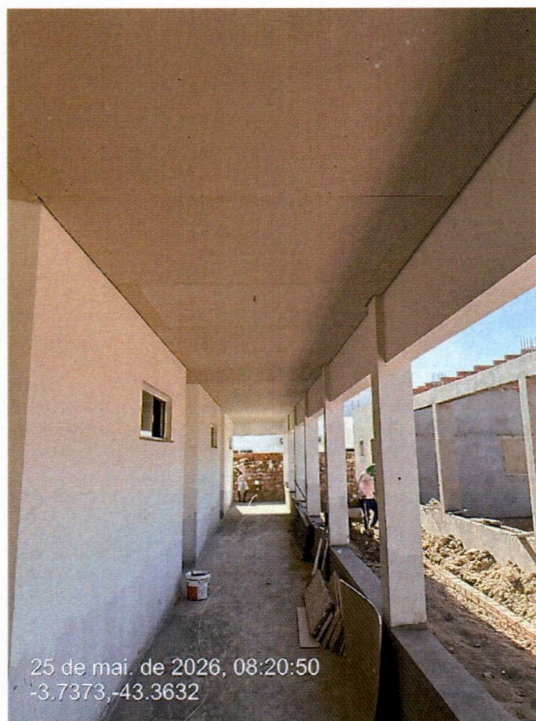

Imagem 6 – Execução do emassamento interno e instalação do forro acartonato.

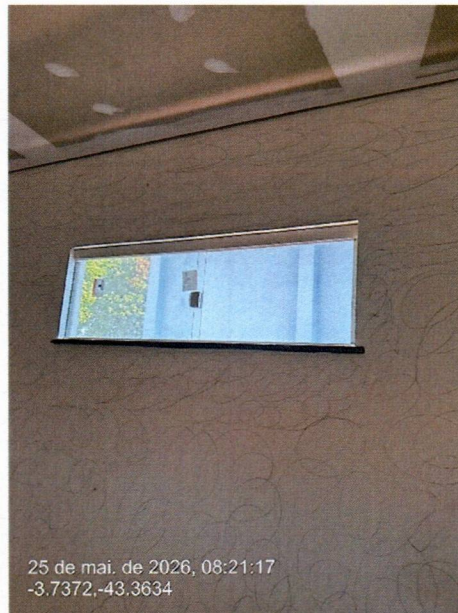

Imagem 7 – Execução da platibanda e aplicação de selador nas paredes externas.

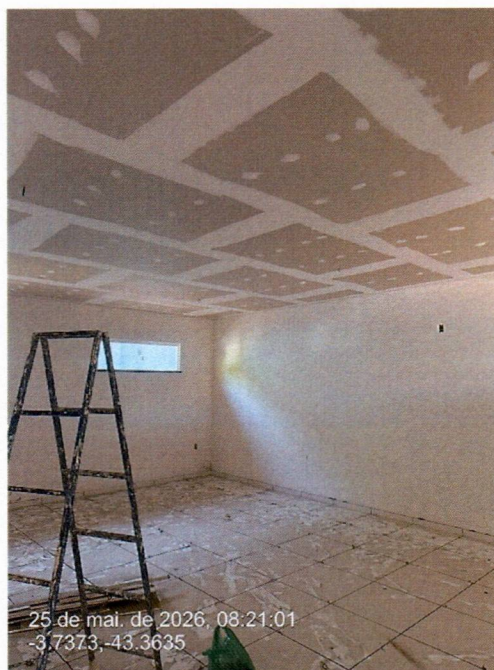

Imagem 8 – Instalação das portas de madeira.



Imagem 9 – Execução do revestimento cerâmico dos banheiros.



Imagem 10 – Execução do contrapiso no prédio da administração.



Ofício nº 032/2026

Chapadinha – MA, 26 de maio de 2026

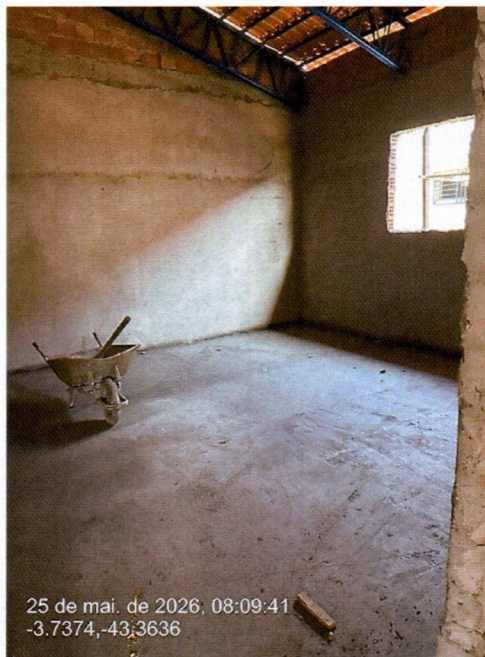
Ilma, Senhora

NARA DA SILVA MACEDO

Secretária Municipal de Educação

Chapadinha - MA

Solicitação de Pagamento

A empresa **META CONSTRUÇÕES E CONSULTORIA LTDA** estabelecida na Rua 16, QD 37, nº 07, Residencial Esplanada, Chapadinha – MA, inscrita no Cadastro Nacional de Pessoa Jurídica do Ministério da Fazenda sob nº **39.590.842/0001-86**, através do seu sócio administrador kerlly Kaio de Lima da Conceição, CPF 053.823.563-27, RG 04313313201-1, detentora do contrato de Nº 283/2025, CONCORRÊNCIA-035/2025, processo administrativo 5536/2025, vem, respeitosamente, à presença de Vossa Senhoria, solicitar o pagamento da NFS-e nº 202500000000069, no valor de R\$ 918.415,35 (novecentos e dezoito mil e quatrocentos e quinze reais e trinta e cinco centavos), referente a 3ª medição dos CONSTRUÇÃO DA NOVA SEDE DA ESCOLA U.I NOSSA DENHORA APARECIDA, do referido contrato.

DADOS BANCÁRIOS:

BANCO DO BRASIL AGÊNCIA: 1773-6 CONTA: 65422-1

KERLLY KAIO DE LIMA DA
CONCEICAO:05382356327
382356327

Assinado de forma digital
por KERLLY KAIO DE LIMA
DA
CONCEICAO:05382356327
Dados: 2026.05.26
17:27:32 -03'00'

KERLLY KAIO DE LIMA DA CONCEIÇÃO
(SÓCIO ADMINISTRADOR)

**PREFEITURA DE CHAPADINHA**

Secretaria Municipal de Fazenda



142.04

NOTA FISCAL DE SERVIÇOS ELETRÔNICA - NFS-e**IDENTIFICAÇÃO DA NOTA****Chave de Acesso da NFS-e**

21032081239590842000186202600000006926050000000694

Número da Nota	Data de Emissão	Competência	Número da DPS	Série DPS	Data de Emissão DPS
2026000000069	26/05/2026 14:25:50	05/2026	2026000000069	900	26/05/2026 14:25:50

Número da Nota
2026000000069
Código de Verificação
0YQT-WHNR

TRIBUTAÇÃO

Tributação	Local de Tributação	Local da Prestação	Natureza da Operação	Cod. Benefício Fiscal
TRIBUTÁVEL	LOCAL DA PRESTACAO	CHAPADINHA/MA	EXIGIVEL	
Incidência	Município de Incidência	ISS Retido	Responsável pela retenção	Exigibilidade do ISS
SIM	CHAPADINHA	SIM		

PRESTADOR DE SERVIÇOS**Nome/Razão Social**

META CONSTRUÇÕES E CONSULTORIA LTDA

Endereço

RUA 16, RESIDENCIAL ESPLANADA 07 - BAIRRO BOA VISTA - CEP:65.500-000 - CHAPADINHA/MA

CPF/CNPJ

39.590.842/0001-86

Insc Municipal

3399

Insc Estadual**Telefone**

9892251962

E-mail

sousalucas177@gmail.com

Opt. Simples

NÃO

Indicador de MEI

NÃO

Natureza Jurídica**Regime Especial de Tributação****TOMADOR DOS SERVIÇOS****Nome/Razão Social**

SECRETARIA MUNICIPAL DE EDUCAÇÃO DE CHAPADINHA - MA

CPF/CNPJ

30.887.156/0001-05

Insc Municipal**Endereço**

AVENIDA SENADOR VITÓRINO FREIRE,1042 - TERRAS DURAS, CHAPADINHA/MA - CEP: 65500000

Telefone

00000000000

E-mail

chapadinhassenhas@hotmail.com

Tomador estrangeiro

NÃO

DISCRIMINAÇÃO DOS SERVIÇOS**NBS** 1.0101.29.00:Serviços de construção de edificações não residenciais não classificados em subposições anteriores**Serviço** 0702 : EXECUÇÃO, POR ADMINISTRAÇÃO, EMPREITADA OU SUBEMPREITADA, DE OBRAS DE CONSTRUÇÃO CIVIL, HIDRÁULICA OU ELÉTRICA E DE OUTRAS OBRAS SEMELHANTES, INCLUSIVE SONDAGEM, PERFURAÇÃO DE POÇOS, ESCAVAÇÃO, DRENAGEM E IRRIGAÇÃO,**Atividade** 4120400 : CONSTRUCAO DE EDIFICIOS**Descrição** 3º MEDIÇÃO CONSTRUÇÃO DA NOVA SEDE DA ESCOLA U. I NOSSA DENHORA APARECIDA ONCORRÊNICA Nº 283/2025 CONTRATO ADMINISTRATIVO Nº283/2025 PROC. ADM. Nº 5536/2025**DADOS DA OBRA****Código da Obra** MA20261018547**Inscrição Imobiliária****CCIB:****Endereço** TRAVESSA EURICO DUTRA, SN**Complemento****Bairro** APARECIDA**CEP/End Postal** 65.500-000**Município/UF** CHAPADINHA / MA**MAPA DE DEDUÇÕES**

Tipo Dedução	CPF/CNPJ Prestador	Número NF	Valor Total (R\$)	Valor Dedução (R\$)
DESPESAS COM MATERIAIS		91	5.900,00	5.900,00
DESPESAS COM MATERIAIS		16203	250.000,00	250.000,00
DESPESAS COM MATERIAIS		16167	111.000,00	111.000,00
				366.900,00

OBSERVAÇÕES DA NOTA

VALOR A SER DEPOSITADO NA CONTA BANCO DO BRASIL

A G : 1 7 7 3 - 6

CC:65.422-1

VALORES DA NOTA FISCAL DE SERVIÇOS - NFSe							
Valor dos Serviços R\$ 918.415,35		Deduções R\$ 366.900,00	Acréscimos R\$ 0,00	Desc. Condic. R\$ 0,00	Desc. Incondic. R\$ 0,00	Crédito R\$ 0,00	PIS R\$ 0,00
COFINS R\$ 0,00	INSS R\$ 0,00	IR R\$ 11.020,98	CSLL R\$ 0,00	Outras Retenções R\$ 0,00	Valor IBS Mun. R\$ 918,42	Valor IBS Estadu. R\$ 0,00	Valor CBS R\$ 8.265,74
Base de Cálculo R\$ 551.515,35		Alíquota 5,00 %	ISS R\$ 0,00	ISS Retido R\$ 27.575,77	Total das Ret. R\$ 38.596,75	Valor Líquido R\$ 879.818,60	

Nota Fiscal Eletrônica de Serviço | Chave de Acesso: 21032081239590842000186202600000006926050000000694

Número da Nota 20260000000069 Recebi da empresa META CONSTRUÇÕES E CONSULTORIA LTDA os serviços contantes nessa NOTA FISCAL ELETRONICA DE SERVICOS.

Código de Verificação 0YQT-WHNR Consulte a autenticidade no site <https://chapidinha.portalpublico.net> ou através da leitura do QRCode.



Lucas
Lucas de B. Monteles
 ENGENHEIRO CIVIL
 CREA-MA: 111983915-7



PODER JUDICIÁRIO
JUSTIÇA DO TRABALHO

CERTIDÃO NEGATIVA DE DÉBITOS TRABALHISTAS

Nome: META CONSTRUCOES E CONSULTORIA LTDA (MATRIZ E FILIAIS)
CNPJ: 39.590.842/0001-86
Certidão n°: 13088973/2026
Expedição: 02/03/2026, às 11:06:33
Validade: 29/08/2026 - 180 (cento e oitenta) dias, contados da data de sua expedição.

Certifica-se que **META CONSTRUCOES E CONSULTORIA LTDA (MATRIZ E FILIAIS)**, inscrito(a) no CNPJ sob o n° **39.590.842/0001-86**, **NÃO CONSTA** como inadimplente no Banco Nacional de Devedores Trabalhistas.

Certidão emitida com base nos arts. 642-A e 883-A da Consolidação das Leis do Trabalho, acrescentados pelas Leis ns.º 12.440/2011 e 13.467/2017, e no Ato 01/2022 da CGJT, de 21 de janeiro de 2022. Os dados constantes desta Certidão são de responsabilidade dos Tribunais do Trabalho.

No caso de pessoa jurídica, a Certidão atesta a empresa em relação a todos os seus estabelecimentos, agências ou filiais.

A aceitação desta certidão condiciona-se à verificação de sua autenticidade no portal do Tribunal Superior do Trabalho na Internet (<http://www.tst.jus.br>).

Certidão emitida gratuitamente.

INFORMAÇÃO IMPORTANTE

Do Banco Nacional de Devedores Trabalhistas constam os dados necessários à identificação das pessoas naturais e jurídicas inadimplentes perante a Justiça do Trabalho quanto às obrigações estabelecidas em sentença condenatória transitada em julgado ou em acordos judiciais trabalhistas, inclusive no concernente aos recolhimentos previdenciários, a honorários, a custas, a emolumentos ou a recolhimentos determinados em lei; ou decorrentes de execução de acordos firmados perante o Ministério Público do Trabalho, Comissão de Conciliação Prévia ou demais títulos que, por disposição legal, contiver força executiva.

[Voltar](#)[Imprimir](#)

Certificado de Regularidade do FGTS - CRF

Inscrição: 39.590.842/0001-86
Razão Social: META CONSTRUCOES E CONSULTORIA LTDA
Endereço: RUA 16 07 QUADRA37 / RESIDENCIAL ESPLANA / CHAPADINHA / MA / 65500-000

A Caixa Econômica Federal, no uso da atribuição que lhe confere o Art. 7, da Lei 8.036, de 11 de maio de 1990, certifica que, nesta data, a empresa acima identificada encontra-se em situação regular perante o Fundo de Garantia do Tempo de Serviço - FGTS.

O presente Certificado não servirá de prova contra cobrança de quaisquer débitos referentes a contribuições e/ou encargos devidos, decorrentes das obrigações com o FGTS.

Validade: 14/05/2026 a 12/06/2026

Certificação Número: 2026051403415967041157

Informação obtida em 26/05/2026 17:06:44

A utilização deste Certificado para os fins previstos em Lei esta condicionada a verificação de autenticidade no site da Caixa:
www.caixa.gov.br



**GOVERNO DO ESTADO DO MARANHÃO
SECRETARIA DE ESTADO DA FAZENDA**

CERTIDÃO NEGATIVA DE DÉBITO

Nº Certidão: 132117/26

Data da

26/05/2026 17:12:55

Inscrição Estadual: 126696616

CPF/CNPJ: 39590842000186

Razão Social: META CONSTRUCOES E CONSULTORIA LTDA

Endereço: RUA 16, 7 QUADRA37 CEP: 65500000 - RESIDENCIAL ESPLANADA

Telefone: (98)92251962

Município: CHAPADINHA

UF: MA

Certificamos que, após a realização das consultas procedidas no sistema desta Secretaria, substanciado pelos artigos 240 a 242, da lei nº 7.799, de 19/12/2002 e disposto no artigo 205 da lei nº 5.172, de 25 de outubro de 1966 (Código Tributário Nacional), não constam débitos relativos aos tributos estaduais, administrados por esta Secretaria, em nome do sujeito passivo acima identificado. Ressalvado, todavia, à Fazenda Pública Estadual o direito da cobrança de dívidas que venham a ser apuradas e não alcançadas pela decadência.

Validade da Certidão: 90 (noventa) dias: 24/08/2026.

A autenticidade desta certidão deverá ser confirmada no endereço:

<http://portal.sefaz.ma.gov.br/>, clicando no item "Certidões" e em seguida em "Validação de Certidão Negativa de Débito".

CERTIDÃO EMITIDA GRATUITAMENTE.

Data Impressão: 26/05/2026 17:12:55



**GOVERNO DO ESTADO DO MARANHÃO
SECRETARIA DE ESTADO DA FAZENDA**

CERTIDÃO NEGATIVA DE DÍVIDA ATIVA

Nº Certidão: 052811/26

Data da

26/05/2026 17:10:14

Inscrição Estadual: 126696616

CPF/CNPJ: 39590842000186

Razão Social: META CONSTRUCOES E CONSULTORIA LTDA

Endereço: RUA 16, 7 QUADRA37 CEP: 65500000 - RESIDENCIAL ESPLANADA

Telefone: (98)92251962

Município: CHAPADINHA

UF: MA

Certificamos que, após a realização das consultas procedidas no sistema desta Secretaria e na forma do disposto do artigo 156, da lei nº 2.231, de 29/12/1962, substanciado pelos artigos 240 a 242 da lei nº 7.799, de 19/12/2002, bem como prescreve o artigo 205 da lei nº 5.172, de 25 de outubro de 1966 (Código Tributário Nacional) não constam débitos inscritos na Dívida Ativa, em nome do sujeito passivo acima identificado.

Validade da Certidão: 90 (noventa) dias: 24/08/2026.

A autenticidade desta certidão deverá ser confirmada no endereço:
<http://portal.sefaz.ma.gov.br/>, clicando no item "Certidões" e em seguida em "Validação de Certidão Negativa de Dívida Ativa".

CERTIDÃO EMITIDA GRATUITAMENTE.

Data Impressão: 26/05/2026 17:10:14



PREFEITURA DE CHAPADINHÁ
SECRETARIA DE FAZENDA
CNPJ: 06.117.709/0001-58
AV. PRESIDENTE VARGAS, 310 \ CENTRO \ CHAPADINHÁ - MA \ CEP:
65500000



52.2

03/03/2026 09:55:46
USUÁRIO:JOAO

CERTIDÃO NEGATIVA DE DÉBITOS-CND Nº 451/2026
AUTENTICAÇÃO:4B36-BRI4

CERTIFICO, a pedido de parte interessada, para fins de quitação de tributos fiscais, que a empresa **META CONSTRUÇÕES E CONSULTORIA LTDA**, inscrita no CNPJ-MF sob nº **39.590.842/0001-86**, situada nesta Cidade **RUA 16, RESIDENCIAL ESPLANADA, 07, QUADRA 37, BOA VISTA**, encontra-se quite com os tributos municipais, até a presente data, ficando ressalvados os direitos desta Municipalidade cobrar dívidas posteriormente comprovadas.

A presente Certidão terá validade até **01/06/2026**.



Documento assinado digitalmente

JOAO SILVESTRE COELHO DA SILVA JUNIOR

Data: 03/03/2026 09:59:33-0300

Verifique em <https://validar.iti.gov.br>

CHAPADINHÁ-MA, 03/03/2026.



PREFEITURA DE CHAPADINHA

SECRETARIA DE FAZENDA

CNPJ: 06.117.709/0001-58

AV. PRESIDENTE VARGAS, 310 \ CENTRO \ CHAPADINHA - MA \ CEP:
65500000



114.1

03/03/2026 09:56:53
USUÁRIO:JOAO

CERTIDÃO NEGATIVA DE DÍVIDA ATIVA MUNICIPAL-CNDA Nº 452/2026 AUTENTICAÇÃO:4RRU-I1NZ

CERTIFICO, a pedido da parte interessada, para fins de quitação de tributos fiscais, que a empresa **META CONSTRUÇÕES E CONSULTORIA LTDA**, inscrita no CNPJ-MF sob nº **39.590.842/0001-86**, situada neste Cidade, **RUA 16, RESIDENCIAL ESPLANADA, 07 , QUADRA 37, BOA VISTA**, encontra-se quite com os tributos municipais, bem como a **DÍVIDA ATIVA**, até a presente data, ficando ressalvados os direitos desta Municipalidade cobrar dividas posteriormente comprovadas.

A presente Certidão terá validade até **01/06/2026**.



Documento assinado digitalmente

JOAO SILVESTRE COELHO DA SILVA JUNIOR

Data: 03/03/2026 09:59:33-0300

Verifique em <https://validar.iti.gov.br>

CHAPADINHA-MA, 03/03/2026.